



ДЕПАРТАМЕНТ
АРХИТЕКТУРЫ И ГРАДОСТРОИТЕЛЬСТВА
ВОРОНЕЖСКОЙ ОБЛАСТИ

Правовое управление правительства
Воронежской области

ЗАРЕГИСТРИРОВАНО

«22» 01 2025

Регистрационный номер № 50

ПРИКАЗ

24.01.2023

№ 45-01-04/40

г. Воронеж

**О внесении изменений в правила землепользования и застройки
Давыдовского городского поселения Лискинского муниципального
района Воронежской области**

В соответствии с Градостроительным кодексом Российской Федерации, Федеральным законом от 06.10.2003 № 131-ФЗ «Об общих принципах организации местного самоуправления в Российской Федерации», законами Воронежской области от 07.07.2006 № 61-ОЗ «О регулировании градостроительной деятельности в Воронежской области», от 20.12.2018 № 173-ОЗ «О перераспределении полномочий по утверждению правил землепользования и застройки между органами местного самоуправления поселений Воронежской области, городского округа город Нововоронеж, Борисоглебского городского округа и исполнительными органами государственной власти Воронежской области», постановлением Правительства Воронежской области от 31.12.2014 № 1240 «Об утверждении Положения о департаменте архитектуры и градостроительства Воронежской области», на основании приказа департамента архитектуры и градостроительства Воронежской области от 09.03.2022 № 45-01-04/182 «О подготовке проектов о внесении изменений в правила землепользования и застройки поселений Аннинского, Верхнехавского, Лискинского, Новоусманского, Ольховатского,

Павловского, Панинского муниципальных районов Воронежской области», с учетом заключений о результатах публичных слушаний от 15.06.2022

п р и к а з ы в а ю:

1. Внести в правила землепользования и застройки Давыдовского городского поселения Лискинского муниципального района Воронежской области, утвержденные приказом департамента архитектуры и градостроительства Воронежской области от 06.08.2020 № 45-01-04/592 «Об утверждении правил землепользования и застройки Давыдовского городского поселения Лискинского муниципального района Воронежской области» (в редакции приказа департамента архитектуры и градостроительства Воронежской области от 24.01.2022 № 45-01-04/50) (далее – Правила) следующие изменения:

1.1. В пункте 17 части II:

1.1.1. В подпункте 1 карту градостроительного зонирования территории Давыдовского городского поселения Лискинского муниципального района Воронежской области изложить в редакции согласно приложению № 1 к настоящему приказу.

1.1.2. В подпункте 2 градостроительного зонирования с отображением зон с особыми условиями использования территории Давыдовского городского поселения Лискинского муниципального района Воронежской области изложить в редакции согласно приложению № 2 к настоящему приказу.

1.1.3. Дополнить подпунктом 2.2 следующего содержания:

«2.2. На территории Давыдовского городского поселения Лискинского муниципального района Воронежской области располагаются следующие объекты археологического наследия, границы территорий которых опубликованию не подлежат*:

№ п/п	Наименование объекта культурного наследия	Сведения о границах территории объекта культурного наследия
1	Поселение 3 у хут. Студёновка	Установлена приказом управления по охране объектов культурного наследия Воронежской области от 19.08.2021 № 71-01-07/334 «Об утверждении границ территорий выявленных объектов археологического наследия, расположенных на территории Воронежской области»

*в соответствии с приказом Министерства культуры Российской Федерации от 01.09.2015 № 2328 «Об утверждении перечня отдельных сведений об объектах археологического наследия, которые не подлежат опубликованию»».

1.2. В пункте 21 части III:

1.2.1. Таблицу подпункта 1 после строки 5 дополнить строкой 5¹ следующего содержания:

«

5 ¹	2.7.2	Размещение гаражей для собственных нужд	не подлежат установлению
----------------	-------	-----------------------------------------	--------------------------

».

1.2.2. В подпункте 1 слова «пожарных требований» заменить словами «требований пожарной безопасности».

1.2.3. В подпункте 1 и далее по тексту слова «, устанавливаемые в соответствии с законодательством Российской Федерации, определяются пунктом» заменить словами «в зонах с особыми условиями использования территории устанавливаются в соответствии с законодательством Российской Федерации. Перечень зон с особыми условиями использования территории и основания установления ограничений приведены в пункте».

1.3. Пункт 22 части III изложить в следующей редакции:

«22. Перечень зон с особыми условиями использования территории и основания установления ограничений использования земельных участков и объектов капитального строительства на территории Давыдовского городского поселения Лискинского муниципального района Воронежской области

№ п/п	Вид зоны	Основания установления ограничений использования земельных участков и объектов капитального строительства
1	Зоны охраны объектов культурного наследия	<p>Федеральный закон от 25.06.2002 № 73-ФЗ «Об объектах культурного наследия (памятниках истории и культуры) народов Российской Федерации»</p> <p>Постановление правительства Воронежской области от 28.12.2021 № 807 «Об утверждении зон охраны объектов культурного наследия регионального значения, расположенных на территории Лискинского муниципального района Воронежской области, и требований к градостроительным регламентам в границах территорий указанных зон»</p>
2	Защитная зона объекта культурного наследия	<p>Приказ управления по охране объектов культурного наследия Воронежской области от 06.11.2019 № 71-01-07/267 «Об утверждении графического описания местоположения границ (с перечнем координат характерных точек этих границ) защитных зон объектов культурного наследия, расположенных на территории Воронежской области»</p>
3	Охранная зона объектов электроэнергетики (объектов электросетевого хозяйства и объектов по производству электрической энергии)	<p>Постановление Правительства Российской Федерации от 24.02.2009 № 160 «О порядке установления охранных зон объектов электросетевого хозяйства и особых условий использования земельных участков, расположенных в границах таких зон»</p> <p>Постановление Правительства Российской Федерации от 18.11.2013 № 1033 «О порядке установления охранных зон объектов по производству электрической энергии и особых условий использования земельных участков, расположенных в границах таких зон»</p>
4	Охранная зона трубопроводов (газопроводов, нефтепроводов и нефтепродуктопроводов, аммиакопроводов)	<p>Федеральный закон от 31.03.1999 № 69-ФЗ «О газоснабжении в Российской Федерации»</p> <p>Постановление Правительства Российской Федерации от 20.11.2000 № 878 «Об утверждении Правил охраны газораспределительных сетей»</p> <p>Постановление Правительства Российской Федерации от 08.09.2017 № 1083 «Об утверждении Правил охраны магистральных газопроводов и о внесении изменений в Положение о представлении в федеральный орган исполнительной власти (его территориальные органы), уполномоченный Правительством Российской Федерации на осуществление государственного кадастрового учета, государственной регистрации прав, ведение Единого государственного реестра недвижимости и предоставление сведений, содержащихся в Едином государственном реестре недвижимости, федеральными органами исполнительной власти, органами государственной власти субъектов Российской Федерации и органами местного самоуправления дополнительных сведений, воспроизводимых на публичных кадастровых картах»</p> <p>«Правила охраны магистральных трубопроводов»,</p>

		утвержденные Минтопэнерго России 29.04.1992, постановлением Госгортехнадзора России от 22.04.1992 № 9 Постановление Госгортехнадзора России от 23.11.1994 № 61 «О распространении «Правил охраны магистральных трубопроводов» на магистральные аммиакопроводы»
5	Водоохранная зона	Водный кодекс Российской Федерации
6	Прибрежная защитная полоса	Водный кодекс Российской Федерации
7	Зоны санитарной охраны источников питьевого и хозяйственно-бытового водоснабжения, а также устанавливаемые в случаях, предусмотренных Водным кодексом Российской Федерации, в отношении подземных водных объектов зоны специальной охраны	Водный кодекс Российской Федерации СанПиН 2.1.4.1110-02 «Зоны санитарной охраны источников водоснабжения и водопроводов питьевого назначения»
8	Зоны затопления и подтопления	Водный кодекс Российской Федерации
9	Санитарно-защитная зона	Постановление Правительства Российской Федерации от 03.03.2018 № 222 «Об утверждении Правил установления санитарно-защитных зон и использования земельных участков, расположенных в границах санитарно-защитных зон»
10	Охранная зона пунктов государственной геодезической сети, государственной нивелирной сети и государственной гравиметрической сети	Постановление Правительства Российской Федерации от 21.08.2019 № 1080 «Об охранных зонах пунктов государственной геодезической сети, государственной нивелирной сети и государственной гравиметрической сети»
11	Зона наблюдения	Федеральный закон от 21.11.1995 № 170-ФЗ «Об использовании атомной энергии»
12	Зона минимальных расстояний до магистральных или промышленных трубопроводов (газопроводов, нефтепроводов и нефтепродуктопроводов, аммиакопроводов)	Положение о данном виде зоны с особыми условиями использования территории, определяемое Правительством Российской Федерации

».

1.4. Описание местоположения границ общественно-деловой зоны рабочего посёлка Давыдовка – ОД/1 приложения № 1 к Правилам изложить в редакции согласно приложению № 3 к настоящему приказу.

2. Контроль исполнения настоящего приказа возложить на заместителя руководителя департамента архитектуры и градостроительства Воронежской области – начальника отдела территориального планирования Беляеву С.М.

Руководитель департамента
архитектуры и градостроительства
Воронежской области



А.А. Еренков



ПРАВИЛА ЗЕМЛЕПОЛЬЗОВАНИЯ И ЗАСТРОЙКИ

Карта градостроительного зонирования территории Давыдовского городского поселения Лискинского муниципального района Воронежской области

УСЛОВНЫЕ ОБОЗНАЧЕНИЯ

Территориальные границы

	Граница городского поселения
	Граница населенного пункта

Территории, для которых градостроительные регламенты не устанавливаются.

	Земли, покрытые поверхностными водами
	Сельскохозяйственные угодья в составе земель сельскохозяйственного назначения

Территориальные зоны

	Ж1/1	Зона застройки индивидуальными жилыми домами рабочего посёлка Давыдова
	Ж1/2	Зона застройки индивидуальными жилыми домами села Вознесенова
	ОД/1	Общественно-деловая зона рабочего посёлка Давыдова
	ОД/2	Общественно-деловая зона села Вознесенова
	СХ1/1	Зона сельскохозяйственного использования в границах населенного пункта рабочего посёлка Давыдова
	СХ2/1	Зона сельскохозяйственного производства рабочего посёлка Давыдова
	СХ2/2	Зона сельскохозяйственного производства села Вознесенова
	ИТ1/1	Зона улиц, дорог, инженерной и транспортной инфраструктуры рабочего посёлка Давыдова
	ИТ1	Зона улиц, дорог, инженерной и транспортной инфраструктуры за границами населенных пунктов
	ИТ2	Зона железнодорожного транспорта за границами населенных пунктов
	П1/1	Производственная зона рабочего посёлка Давыдова
	П2/1	Зона производственного назначения посёлка Давыдова
	ФН1/1	Зона ритуальных объектов рабочего посёлка Давыдова
	ФН2/2	Зона ритуальных объектов села Вознесенова

Объекты транспортной инфраструктуры

	Улично-дорожная сеть населенного пункта
--	-----------------------------------------

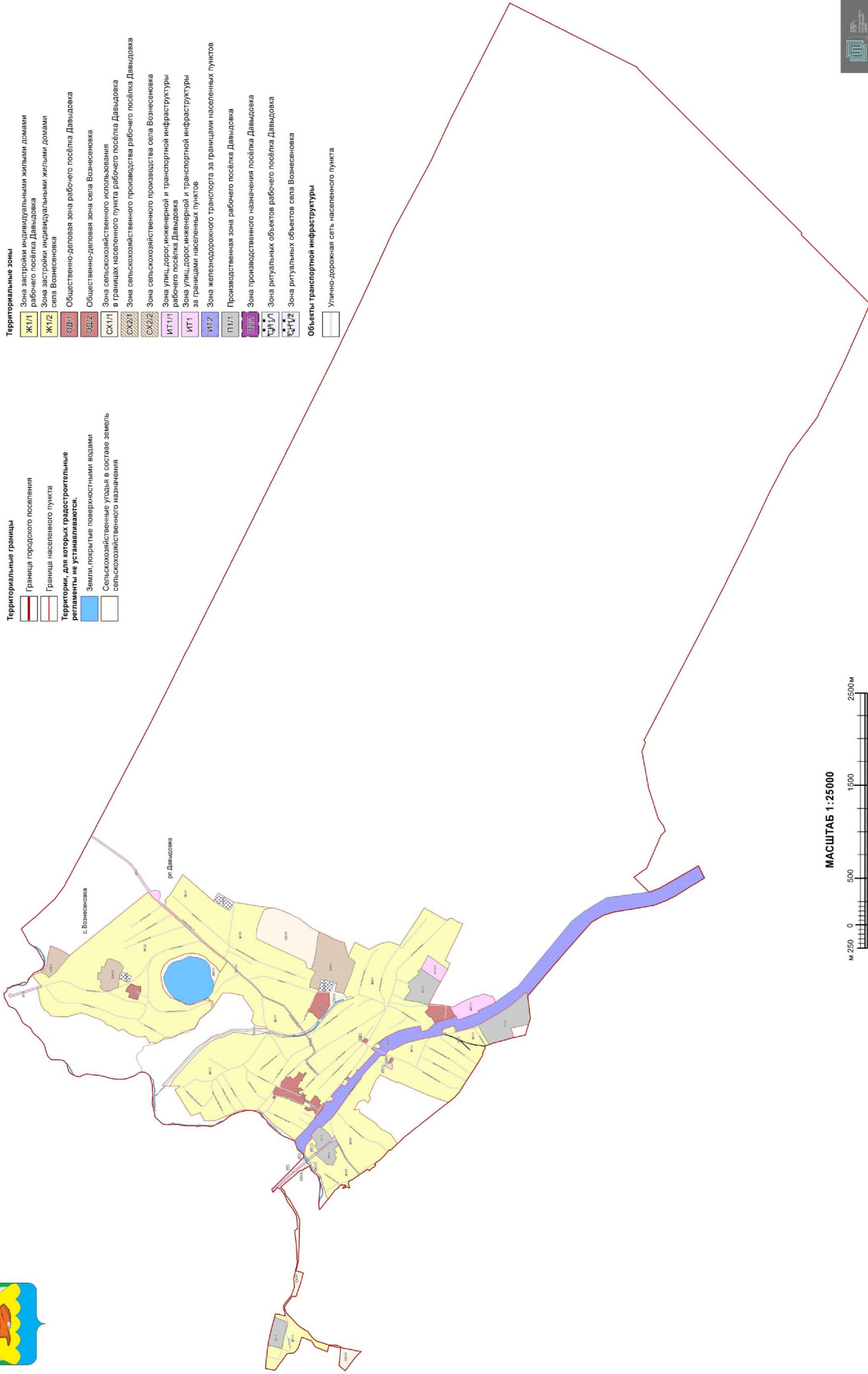

МАСШТАБ 1 : 25000





ПРАВИЛА ЗЕМЛЕПОЛЬЗОВАНИЯ И ЗАСТРОЙКИ

Карта градостроительного зонирования с особыми условиями использования территории
Давыдовского городского поселения Лискинского муниципального района Воронежской области

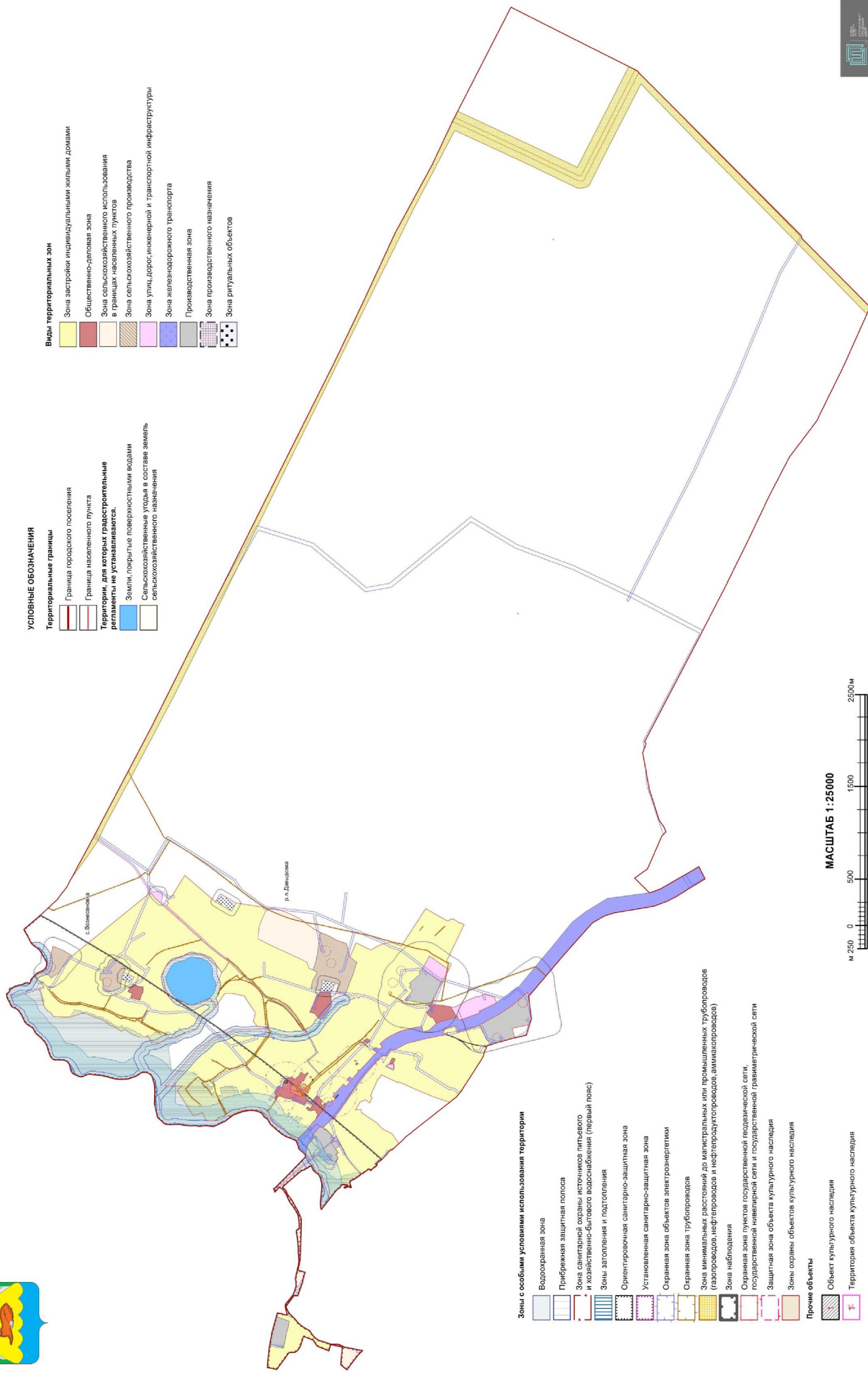

Приложение № 3
к приказу департамента
архитектуры и градостроительства
Воронежской области
от 24.01.2023 № 45-01-04/40

ОПИСАНИЕ МЕСТОПОЛОЖЕНИЯ ГРАНИЦ

Общественно-деловая зона рабочего посёлка Давыдовка - ОД/1

(наименование объекта, местоположение границ которого описано
(далее - объект)

Раздел 1

Сведения об объекте		
№ п/п	Характеристики объекта	Описание характеристик
1	2	3
1	Местоположение объекта	Воронежская область, Лискинский муниципальный район, Давыдовское городское поселение, рабочий посёлок Давыдовка
2	Площадь объекта \pm величина погрешности определения площади ($P \pm \Delta P$)	-
3	Иные характеристики объекта	-

Сведения о местоположении границ объекта					
1. Система координат: -					
2. Сведения о характерных точках границ объекта					
Обозначение характерных точек границ	Координаты, м		Метод определения координат характерной точки	Средняя квадратическая погрешность положения характерной точки (Mt), м	Описание обозначения точки на местности (при наличии)
	X	Y			
1	2	3	4	5	6
-	-	-	-	-	-
3. Сведения о характерных точках части (частей) границы объекта					
Обозначение характерных точек части границы	Координаты, м		Метод определения координат характерной точки	Средняя квадратическая погрешность положения характерной точки (Mt), м	Описание обозначения точки на местности (при наличии)
	X	Y			
1	2	3	4	5	6
Часть №					
-	-	-	-	-	-

Сведения о местоположении измененных (уточненных) границ объекта

1. Система координат: МСК - 36, зона 1

2. Сведения о характерных точках границ объекта

Обозначение характерных точек границ	Существующие координаты, м		Измененные (уточненные) координаты, м		Метод определения координат характерной точки	Средняя квадратическая погрешность положения характерной точки (М), м	Описание обозначения точки на местности (при наличии)
	X	Y	X	Y			
1	2	3	4	5	6	7	8
1	457791.20	1315764.34	-	-	Картометрический	1.00	-
2	457804.24	1315785.20	-	-	Картометрический	1.00	-
3	-	-	457785.42	1315810.41	Картометрический	1.00	-
4	-	-	457784.14	1315812.09	Картометрический	1.00	-
5	457783.75	1315812.62	-	-	Картометрический	1.00	-
6	457796.12	1315818.75	-	-	Картометрический	1.00	-
7	457798.78	1315822.61	-	-	Картометрический	1.00	-
8	457801.28	1315823.32	-	-	Картометрический	1.00	-
9	457800.51	1315825.13	-	-	Картометрический	1.00	-
10	457804.00	1315830.20	-	-	Картометрический	1.00	-
11	457773.83	1315894.81	-	-	Аналитический	0.10	-
12	457772.05	1315900.18	-	-	Аналитический	0.10	-
13	457763.41	1315909.41	-	-	Картометрический	1.00	-
14	457733.94	1315895.98	-	-	Картометрический	1.00	-
15	457731.53	1315896.63	-	-	Картометрический	1.00	-
16	457721.77	1315896.35	-	-	Картометрический	1.00	-
17	457722.12	1315904.04	-	-	Картометрический	1.00	-
18	457713.24	1315936.70	-	-	Картометрический	1.00	-
19	457712.22	1315939.94	-	-	Картометрический	1.00	-
20	457694.39	1315968.73	-	-	Картометрический	1.00	-
21	457671.66	1315984.56	-	-	Картометрический	1.00	-
22	457666.27	1315989.93	-	-	Картометрический	1.00	-
23	457664.43	1315993.88	-	-	Картометрический	1.00	-
24	457652.47	1316005.48	-	-	Картометрический	1.00	-
25	457640.93	1315993.55	-	-	Картометрический	1.00	-
26	457620.11	1316012.31	-	-	Картометрический	1.00	-
27	457611.31	1316002.61	-	-	Картометрический	1.00	-
28	457610.97	1316002.90	-	-	Картометрический	1.00	-
29	457598.05	1315988.73	-	-	Картометрический	1.00	-
30	457595.43	1315990.98	-	-	Картометрический	1.00	-
31	457591.74	1315986.67	-	-	Картометрический	1.00	-
32	457593.87	1315984.74	-	-	Картометрический	1.00	-
33	457585.84	1315978.78	-	-	Картометрический	1.00	-
34	457578.52	1315984.87	-	-	Картометрический	1.00	-

1	2	3	4	5	6	7	8
35	457525.98	1316033.58	-	-	Картометрический	1.00	-
36	457532.13	1316040.22	-	-	Картометрический	1.00	-
37	457515.92	1316058.62	-	-	Аналитический	0.10	-
38	457500.53	1316045.90	-	-	Картометрический	1.00	-
39	457499.76	1316045.24	-	-	Картометрический	1.00	-
40	457476.84	1316026.25	-	-	Картометрический	1.00	-
41	457452.44	1316054.32	-	-	Картометрический	1.00	-
42	457437.06	1316046.85	-	-	Картометрический	1.00	-
43	457475.61	1315993.01	-	-	Картометрический	1.00	-
44	457480.40	1315982.80	-	-	Аналитический	0.10	-
45	457487.95	1315957.01	-	-	Аналитический	0.10	-
46	457508.36	1315963.21	-	-	Аналитический	0.10	-
47	457516.22	1315937.70	-	-	Аналитический	0.10	-
48	457537.92	1315899.94	-	-	Аналитический	0.10	-
49	457544.38	1315897.46	-	-	Аналитический	0.10	-
50	457564.54	1315860.96	-	-	Аналитический	0.10	-
51	457545.37	1315853.70	-	-	Аналитический	0.10	-
52	457538.56	1315865.95	-	-	Картометрический	1.00	-
53	457547.77	1315871.34	-	-	Картометрический	1.00	-
54	457545.51	1315875.35	-	-	Картометрический	1.00	-
55	457547.38	1315876.40	-	-	Картометрический	1.00	-
56	457546.35	1315878.20	-	-	Картометрический	1.00	-
57	457544.48	1315877.21	-	-	Картометрический	1.00	-
58	457534.79	1315893.73	-	-	Картометрический	1.00	-
59	457514.55	1315882.05	-	-	Картометрический	1.00	-
60	457508.57	1315891.59	-	-	Картометрический	1.00	-
61	457502.32	1315887.85	-	-	Картометрический	1.00	-
62	457494.68	1315876.63	-	-	Картометрический	1.00	-
63	457483.90	1315869.76	-	-	Картометрический	1.00	-
64	457473.71	1315863.54	-	-	Картометрический	1.00	-
65	457475.83	1315860.13	-	-	Картометрический	1.00	-
66	457484.84	1315865.34	-	-	Картометрический	1.00	-
67	457492.37	1315853.18	-	-	Картометрический	1.00	-
68	457508.48	1315862.67	-	-	Картометрический	1.00	-
69	457515.24	1315852.33	-	-	Картометрический	1.00	-
70	457518.33	1315854.12	-	-	Картометрический	1.00	-
71	457520.46	1315850.28	-	-	Картометрический	1.00	-
72	457518.26	1315849.08	-	-	Картометрический	1.00	-
73	457522.20	1315842.06	-	-	Картометрический	1.00	-
74	457520.95	1315841.41	-	-	Картометрический	1.00	-
75	457525.40	1315833.06	-	-	Картометрический	1.00	-
76	457498.40	1315811.17	-	-	Картометрический	1.00	-
77	457497.09	1315802.72	-	-	Картометрический	1.00	-
78	457494.91	1315802.86	-	-	Картометрический	1.00	-
79	457493.51	1315806.61	-	-	Картометрический	1.00	-
80	457492.54	1315808.00	-	-	Картометрический	1.00	-
81	457497.15	1315812.01	-	-	Картометрический	1.00	-
82	457479.63	1315833.78	-	-	Картометрический	1.00	-

1	2	3	4	5	6	7	8
83	457469.37	1315824.36	-	-	Картометрический	1.00	-
84	457469.79	1315819.39	-	-	Картометрический	1.00	-
85	457461.87	1315812.16	-	-	Картометрический	1.00	-
86	457471.83	1315799.84	-	-	Картометрический	1.00	-
87	457468.15	1315796.18	-	-	Картометрический	1.00	-
88	457450.42	1315815.99	-	-	Картометрический	1.00	-
89	457441.30	1315807.00	-	-	Картометрический	1.00	-
90	457458.80	1315786.98	-	-	Картометрический	1.00	-
91	457455.90	1315770.22	-	-	Аналитический	0.10	-
92	457444.92	1315762.58	-	-	Аналитический	0.10	-
93	457445.03	1315760.49	-	-	Аналитический	0.10	-
94	457439.95	1315757.29	-	-	Аналитический	0.10	-
95	457440.39	1315756.58	-	-	Аналитический	0.10	-
96	457433.48	1315752.34	-	-	Аналитический	0.10	-
97	457425.58	1315747.47	-	-	Аналитический	0.10	-
98	457409.11	1315738.99	-	-	Аналитический	0.10	-
99	457396.49	1315739.83	-	-	Картометрический	1.00	-
100	457388.22	1315750.52	-	-	Аналитический	0.10	-
101	457346.04	1315805.78	-	-	Аналитический	0.10	-
102	-	-	457329.70	1315794.58	Аналитический	0.10	-
103	457313.83	1315783.70	-	-	Аналитический	0.10	-
104	457319.72	1315776.43	-	-	Аналитический	0.10	-
105	457309.65	1315768.14	-	-	Аналитический	0.10	-
106	457287.75	1315749.54	-	-	Аналитический	0.10	-
107	457296.49	1315735.63	-	-	Аналитический	0.10	-
108	457292.27	1315732.48	-	-	Картометрический	1.00	-
109	457295.55	1315728.48	-	-	Аналитический	0.10	-
110	457301.63	1315713.03	-	-	Аналитический	0.10	-
111	457301.09	1315712.66	-	-	Аналитический	0.10	-
112	457292.71	1315706.07	-	-	Аналитический	0.10	-
113	457292.07	1315706.86	-	-	Аналитический	0.10	-
114	457282.12	1315698.48	-	-	Аналитический	0.10	-
115	457281.64	1315699.23	-	-	Аналитический	0.10	-
116	457278.55	1315696.49	-	-	Аналитический	0.10	-
117	457271.10	1315705.02	-	-	Аналитический	0.10	-
118	457274.33	1315708.10	-	-	Аналитический	0.10	-
119	457272.60	1315710.03	-	-	Аналитический	0.10	-
120	-	-	457271.64	1315711.06	Аналитический	0.10	-
121	-	-	457271.42	1315710.87	Аналитический	0.10	-
122	-	-	457270.19	1315709.85	Аналитический	0.10	-
123	-	-	457260.03	1315721.93	Аналитический	0.10	-
124	-	-	457260.79	1315722.58	Аналитический	0.10	-
125	457259.85	1315723.55	-	-	Картометрический	1.00	-
126	457259.16	1315722.82	-	-	Картометрический	1.00	-
127	457256.48	1315725.64	-	-	Картометрический	1.00	-
128	457256.48	1315725.63	-	-	Картометрический	1.00	-
129	457256.47	1315725.64	-	-	Картометрический	1.00	-
130	457255.65	1315724.47	-	-	Картометрический	1.00	-

1	2	3	4	5	6	7	8
131	457254.82	1315723.31	-	-	Картометрический	1.00	-
132	457253.61	1315724.60	-	-	Картометрический	1.00	-
133	457247.07	1315714.60	-	-	Картометрический	1.00	-
134	457240.99	1315709.43	-	-	Картометрический	1.00	-
135	457268.23	1315677.63	-	-	Картометрический	1.00	-
136	457258.20	1315670.49	-	-	Картометрический	1.00	-
137	457265.97	1315658.82	-	-	Картометрический	1.00	-
138	457358.46	1315548.70	-	-	Картометрический	1.00	-
139	457333.93	1315606.48	-	-	Картометрический	1.00	-
140	457354.35	1315616.27	-	-	Картометрический	1.00	-
141	457347.53	1315627.34	-	-	Картометрический	1.00	-
142	457351.65	1315630.64	-	-	Картометрический	1.00	-
143	457350.02	1315634.00	-	-	Картометрический	1.00	-
144	457356.00	1315638.52	-	-	Картометрический	1.00	-
145	457357.64	1315636.35	-	-	Картометрический	1.00	-
146	457366.06	1315643.38	-	-	Картометрический	1.00	-
147	457374.33	1315650.47	-	-	Картометрический	1.00	-
148	457375.00	1315651.14	-	-	Картометрический	1.00	-
149	457385.69	1315638.76	-	-	Картометрический	1.00	-
150	457398.91	1315649.68	-	-	Картометрический	1.00	-
151	457408.02	1315636.46	-	-	Картометрический	1.00	-
152	457422.01	1315644.35	-	-	Картометрический	1.00	-
153	457430.00	1315636.86	-	-	Картометрический	1.00	-
154	457436.92	1315641.02	-	-	Картометрический	1.00	-
155	457435.22	1315644.70	-	-	Картометрический	1.00	-
156	457460.40	1315664.17	-	-	Аналитический	0.10	-
157	457449.74	1315681.67	-	-	Картометрический	1.00	-
158	457425.90	1315670.94	-	-	Картометрический	1.00	-
159	457413.27	1315663.68	-	-	Картометрический	1.00	-
160	457404.81	1315679.12	-	-	Картометрический	1.00	-
161	457387.53	1315699.15	-	-	Аналитический	0.10	-
162	457393.47	1315703.77	-	-	Аналитический	0.10	-
163	457393.30	1315704.01	-	-	Аналитический	0.10	-
164	457454.07	1315744.01	-	-	Картометрический	1.00	-
165	-	-	457477.18	1315710.87	Картометрический	1.00	-
166	457478.20	1315709.26	-	-	Картометрический	1.00	-
167	457482.03	1315700.24	-	-	Картометрический	1.00	-
168	457488.89	1315704.11	-	-	Картометрический	1.00	-
169	457548.78	1315728.25	-	-	Картометрический	1.00	-
170	457591.03	1315745.07	-	-	Картометрический	1.00	-
171	457590.57	1315746.10	-	-	Картометрический	1.00	-
172	457596.45	1315749.37	-	-	Картометрический	1.00	-
173	457598.52	1315750.52	-	-	Картометрический	1.00	-
174	457598.66	1315750.25	-	-	Картометрический	1.00	-
175	457599.53	1315748.45	-	-	Картометрический	1.00	-
176	457602.57	1315749.66	-	-	Картометрический	1.00	-
177	457619.36	1315757.04	-	-	Картометрический	1.00	-
178	457618.45	1315758.81	-	-	Картометрический	1.00	-

1	2	3	4	5	6	7	8
179	457616.96	1315761.70	-	-	Картометрический	1.00	-
180	457625.72	1315766.64	-	-	Картометрический	1.00	-
181	457631.94	1315769.46	-	-	Картометрический	1.00	-
182	457632.97	1315766.96	-	-	Картометрический	1.00	-
183	457639.04	1315769.56	-	-	Картометрический	1.00	-
184	457639.86	1315767.77	-	-	Картометрический	1.00	-
185	457640.69	1315765.97	-	-	Картометрический	1.00	-
186	457657.05	1315772.28	-	-	Картометрический	1.00	-
187	457690.74	1315780.85	-	-	Картометрический	1.00	-
188	457749.01	1315796.88	-	-	Аналитический	0.10	-
189	457767.58	1315794.24	-	-	Картометрический	1.00	-
1	457791.20	1315764.34	-	-	Картометрический	1.00	-
190	457423.13	1316707.41	-	-	Картометрический	1.00	-
191	457401.28	1316754.38	-	-	Картометрический	1.00	-
192	457382.42	1316794.80	-	-	Картометрический	1.00	-
193	457351.66	1316869.59	-	-	Картометрический	1.00	-
194	457310.34	1316929.90	-	-	Картометрический	1.00	-
195	457197.34	1316921.71	-	-	Картометрический	1.00	-
196	457186.18	1316778.77	-	-	Картометрический	1.00	-
197	457224.49	1316714.30	-	-	Картометрический	1.00	-
198	457303.47	1316624.07	-	-	Картометрический	1.00	-
199	457358.04	1316672.18	-	-	Картометрический	1.00	-
200	457352.59	1316679.71	-	-	Картометрический	1.00	-
201	457371.59	1316691.60	-	-	Картометрический	1.00	-
202	457379.50	1316696.90	-	-	Картометрический	1.00	-
190	457423.13	1316707.41	-	-	Картометрический	1.00	-
203	456838.35	1316387.27	-	-	Аналитический	0.10	-
204	456834.91	1316392.36	-	-	Аналитический	0.10	-
205	456824.49	1316409.83	-	-	Аналитический	0.10	-
206	456819.61	1316406.48	-	-	Картометрический	1.00	-
207	456804.53	1316425.98	-	-	Картометрический	1.00	-
208	456769.37	1316401.75	-	-	Картометрический	1.00	-
209	456765.21	1316398.89	-	-	Картометрический	1.00	-
210	456779.18	1316378.20	-	-	Картометрический	1.00	-
211	456783.33	1316381.05	-	-	Картометрический	1.00	-
212	456796.34	1316368.03	-	-	Картометрический	1.00	-
213	456808.82	1316375.72	-	-	Аналитический	0.10	-
214	456816.74	1316378.54	-	-	Аналитический	0.10	-
203	456838.35	1316387.27	-	-	Аналитический	0.10	-
215	456559.11	1316147.31	-	-	Аналитический	0.10	-
216	456543.20	1316181.69	-	-	Аналитический	0.10	-
217	456532.41	1316205.37	-	-	Аналитический	0.10	-
218	456529.98	1316210.72	-	-	Аналитический	0.10	-
219	456512.64	1316205.18	-	-	Аналитический	0.10	-
220	456512.53	1316205.53	-	-	Аналитический	0.10	-

Рисунок 4
План границ объекта

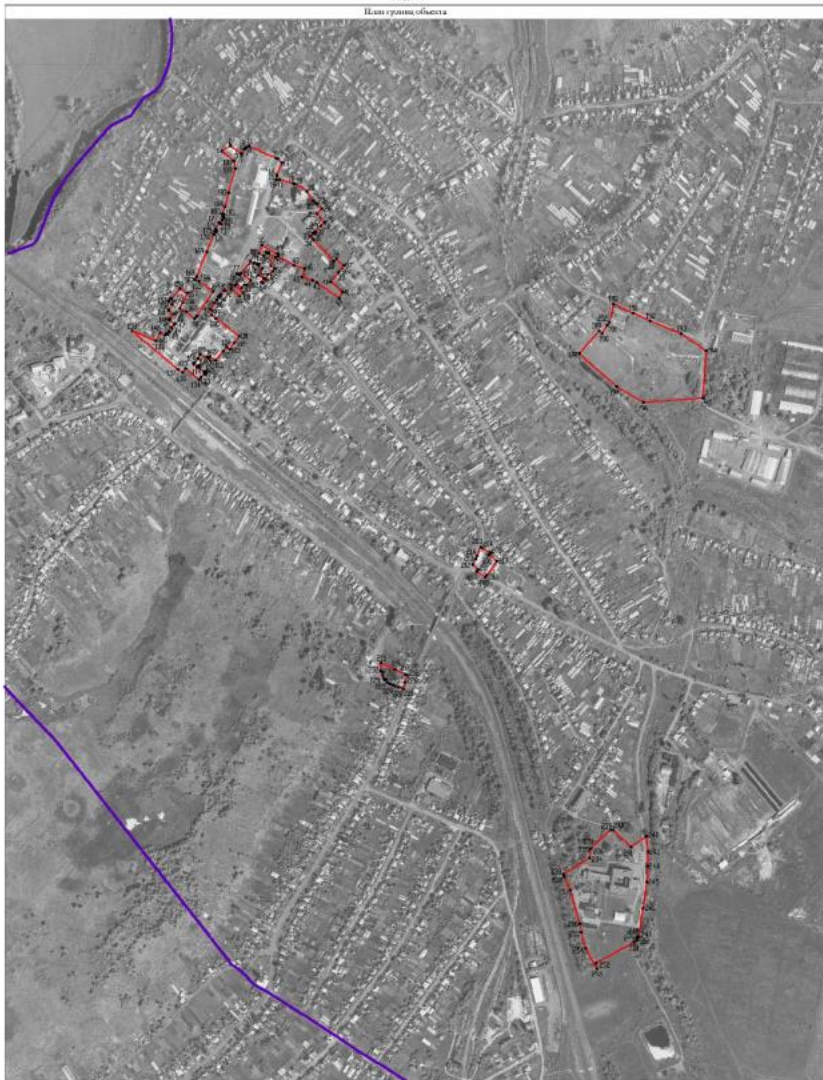

Масштаб 1:5000

Изнаи гуриме усалдмие хилин и бидэлтмие:

- граница территориальной зоны
- *1 характеристика земель граница территориальной зоны

Руководитель БУДО «Нормативно-проектный центр»

Подпись: *Ю.В. Шапалова* Дата « 29 » июня 2022 г.

Место для оттиска печати (подпись, печать) или, если имеется, скановый или электронный вариант оттиска



».