

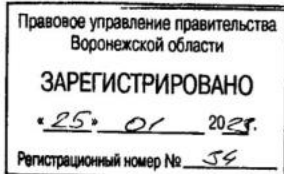

ДЕПАРТАМЕНТ  
АРХИТЕКТУРЫ И ГРАДОСТРОИТЕЛЬСТВА  
ВОРОНЕЖСКОЙ ОБЛАСТИ



ПРИКАЗ

16.01.2023

№ 45-01-04/14

г. Воронеж

**О внесении изменений в правила землепользования и застройки  
Острянского сельского поселения Нижнедевицкого муниципального  
района Воронежской области**

В соответствии с Градостроительным кодексом Российской Федерации, Федеральным законом от 06.10.2003 № 131-ФЗ «Об общих принципах организации местного самоуправления в Российской Федерации», законами Воронежской области от 07.07.2006 № 61-ОЗ «О регулировании градостроительной деятельности в Воронежской области», от 20.12.2018 № 173-ОЗ «О перераспределении полномочий по утверждению правил землепользования и застройки между органами местного самоуправления поселений Воронежской области, городского округа город Нововоронеж, Борисоглебского городского округа и исполнительными органами государственной власти Воронежской области», постановлением Правительства Воронежской области от 31.12.2014 № 1240 «Об утверждении Положения о департаменте архитектуры и градостроительства Воронежской области», на основании приказа департамента архитектуры и градостроительства Воронежской области от 04.10.2021 № 45-01-04/1088 «О подготовке проектов о внесении изменений в правила землепользования и застройки поселений Аннинского, Бобровского, Богучарского,

Бутурлиновского, Грибановского, Калачеевского, Кантемировского, Лискинского, Нижнедевицкого, Новоусманского, Новохопёрского, Острогжского, Панинского, Петропавловского, Поворинского, Подгоренского, Рамонского, Репьёвского, Россошанского, Терновского, Эртильского, Верхнемамонского, Верхнехавского, Каменского, Павловского, Хохольского муниципальных районов Воронежской области» (в редакции приказа департамента архитектуры и градостроительства Воронежской области от 01.12.2021 № 45-01-04/1286), с учетом заключения о результатах публичных слушаний от 09.03.2022

п р и к а з ы в а ю:

1. Внести в правила землепользования и застройки Острянского сельского поселения Нижнедевицкого муниципального района Воронежской области, утвержденные приказом департамента архитектуры и градостроительства Воронежской области от 27.09.2021 № 45-01-04/1084 «Об утверждении правил землепользования и застройки Острянского сельского поселения Нижнедевицкого муниципального района Воронежской области» (далее – Правила) следующие изменения:

1.1. В подпункте 1 пункта 17 части II карту градостроительного зонирования территории Острянского сельского поселения Нижнедевицкого муниципального района Воронежской области изложить в редакции согласно приложению № 1 к настоящему приказу.

1.2. В подпункте 2 пункта 17 части II карту градостроительного зонирования с отображением зон с особыми условиями использования территории Острянского сельского поселения Нижнедевицкого муниципального района Воронежской области изложить в редакции согласно приложению № 2 к настоящему приказу.

1.3. В графе третьей строки 1 таблицы подпункта 2.1 пункта 17 части II слова «правительства Воронежской области» заменить словами «Правительства Воронежской области».

1.4. В пункте 21 части III:

1.4.1. В подпункте 1:

1.4.1.1. Строки 1-3 таблицы изложить в следующей редакции:

«

1	2.1	Для индивидуального жилищного строительства	400	5000	50%	3 этажа*	3 метра**
2	2.3	Блокированная жилая застройка	80	3000	50%	3 этажа*	3 метра**; 0 метров – при примыкании к соседним зданиям
3	2.2	Для ведения личного подсобного хозяйства (приусадебный земельный участок)	300	5000	30%	3 этажа*	3 метра**

».

1.4.1.2. Дополнить таблицу после строки 5 строкой 5<sup>1</sup> следующего содержания:

«

5 <sup>1</sup>	2.7.2	Размещение гаражей для собственных нужд	не подлежат установлению				
----------------	-------	---	--------------------------	--	--	--	--

».

1.4.1.3. После таблицы дополнить абзацами следующего содержания:

«\* для вспомогательных видов – 1 этаж;

\*\* от вспомогательных видов – 1 метр.

Не допускается размещать со стороны улицы вспомогательные строения, за исключением гаражей. Допускается блокировка хозяйственных построек на смежных земельных участках по взаимному согласию домовладельцев с учетом требований пожарной безопасности.».

1.4.2. В подпункте 1 и далее по тексту слова «, устанавливаемые в соответствии с законодательством Российской Федерации, определяются пунктом» заменить словами «в зонах с особыми условиями использования территории устанавливаются в соответствии с законодательством Российской Федерации. Перечень зон с особыми условиями использования территории и основания установления ограничений приведены в пункте».

1.4.3. В подпункте 2:

1.4.3.1. Строку 27 таблицы изложить в следующей редакции:

«

27	2.1	Для индивидуального жилищного строительства	300	1000	50%	3 этажа*	3 метра**
----	-----	---	-----	------	-----	----------	-----------

».

1.4.3.2. Строки 29-30 таблицы изложить в следующей редакции:

«

29	2.2	Для ведения личного подсобного хозяйства (приусадебный земельный участок)	300	5000	40%	3 этажа*	3 метра**
30	2.3	Блокированная жилая застройка	80	3000	50%	3 этажа*	3 метра**; 0 метров – при примыкании к соседним зданиям

».

1.4.3.3. Дополнить таблицу после строки 31 строкой 31<sup>1</sup> следующего содержания:

«

31 <sup>1</sup>	2.7.2	Размещение гаражей для собственных нужд	не подлежат установлению				
-----------------	-------	---	--------------------------	--	--	--	--

».

1.4.3.4. После таблицы дополнить абзацами следующего содержания:

«\* для вспомогательных видов – 1 этаж;

\*\* от вспомогательных видов – 1 метр.

Не допускается размещать со стороны улицы вспомогательные строения, за исключением гаражей. Допускается блокировка хозяйственных построек на смежных земельных участках по взаимному согласию домовладельцев с учетом требований пожарной безопасности.».

1.4.4. Таблицу подпункта 4 после строки 8 дополнить строками 9-12 следующего содержания:

«

9	4.9.1.1	Заправка транспортных средств	не подлежат установлению			1 этаж	3 метра
10	4.9.1.2	Обеспечение дорожного отдыха	600	не подлежит установлению	45%	3 этажа	3 метра
11	4.9.1.3	Автомобильные мойки	не подлежат установлению			1 этаж	3 метра
12	4.9.1.4	Ремонт автомобилей	не подлежат установлению			1 этаж	3 метра

».

1.5. Пункт 22 части III изложить в следующей редакции:

**«22. Перечень зон с особыми условиями использования территории и основания установления ограничений использования земельных участков и объектов капитального строительства на территории Острянского сельского поселения Нижнедевицкого муниципального района Воронежской области**

№ п/п	Вид зоны	Основания установления ограничений использования земельных участков и объектов капитального строительства
1	2	3
1	Охранная зона объектов электроэнергетики (объектов электросетевого хозяйства и объектов по производству электрической энергии)	<p>Постановление Правительства Российской Федерации от 24.02.2009 № 160 «О порядке установления охранных зон объектов электросетевого хозяйства и особых условий использования земельных участков, расположенных в границах таких зон»</p> <p>Постановление Правительства Российской Федерации от 18.11.2013 № 1033 «О порядке установления охранных зон объектов по производству электрической энергии и особых условий использования земельных участков, расположенных в границах таких зон»</p>
2	Охранная зона трубопроводов (газопроводов, нефтепроводов и нефтепродуктопроводов, аммиакопроводов)	<p>Федеральный закон от 31.03.1999 № 69-ФЗ «О газоснабжении в Российской Федерации»</p> <p>Постановление Правительства Российской Федерации от 20.11.2000 № 878 «Об утверждении Правил охраны газораспределительных сетей»</p> <p>Постановление Правительства Российской Федерации от 08.09.2017 № 1083 «Об утверждении Правил охраны магистральных газопроводов и о внесении изменений в Положение о представлении в федеральный орган исполнительной власти (его территориальные органы), уполномоченный Правительством Российской Федерации на осуществление государственного кадастрового учета, государственной регистрации прав, ведение Единого государственного реестра недвижимости и предоставление сведений, содержащихся в Едином государственном реестре недвижимости, федеральными органами исполнительной власти, органами государственной власти субъектов Российской Федерации и органами местного самоуправления дополнительных сведений, воспроизводимых на публичных кадастровых картах»</p> <p>«Правила охраны магистральных трубопроводов», утвержденные Минтопэнерго России 29.04.1992, постановлением Госгортехнадзора России от 22.04.1992 № 9</p> <p>Постановление Госгортехнадзора России от 23.11.1994 № 61 «О распространении «Правил охраны магистральных трубопроводов» на магистральные аммиакопроводы»</p>

3	Водоохранная зона	Водный кодекс Российской Федерации
4	Прибрежная защитная полоса	Водный кодекс Российской Федерации
5	Зоны санитарной охраны источников питьевого и хозяйственно-бытового водоснабжения, а также устанавливаемые в случаях, предусмотренных Водным кодексом Российской Федерации, в отношении подземных водных объектов зоны специальной охраны	Водный кодекс Российской Федерации СанПиН 2.1.4.1110-02 «Зоны санитарной охраны источников водоснабжения и водопроводов питьевого назначения»
6	Санитарно-защитная зона	Постановление Правительства Российской Федерации от 03.03.2018 № 222 «Об утверждении Правил установления санитарно-защитных зон и использования земельных участков, расположенных в границах санитарно-защитных зон»

».

1.6. В приложении № 1 к Правилам:

1.6.1. Описание местоположения границ зоны застройки индивидуальными жилыми домами села Острянка – Ж1/1 изложить в редакции согласно приложению № 3 к настоящему приказу.

1.6.2. Описание местоположения границ зоны сельскохозяйственного производства села Острянка – СХ2/1 изложить в редакции согласно приложению № 4 к настоящему приказу.

1.7. В приложении № 2 к Правилам:

1.7.1. Описание местоположения границ зоны застройки индивидуальными жилыми домами хутора Дмитриевский – Ж1/2 изложить в редакции согласно приложению № 5 к настоящему приказу.

1.7.2. Описание местоположения границ зоны сельскохозяйственного использования в границах населенного пункта хутора Дмитриевский – СХ1/2 изложить в редакции согласно приложению № 6 к настоящему приказу.

2. Контроль исполнения настоящего приказа возложить на заместителя руководителя департамента архитектуры и градостроительства

Воронежской области – начальника отдела территориального планирования  
Беляеву С.М.

Руководитель департамента  
архитектуры и градостроительства  
Воронежской области

A handwritten signature in black ink, consisting of several loops and a long, sweeping stroke extending upwards and to the right.

А.А. Еренков

## ПРАВИЛА ЗЕМЛЕПОЛЬЗОВАНИЯ И ЗАСТРОЙКИ

Карта градостроительного зонирования территории Острянского сельского поселения  
Нижегородского муниципального района Воронежской области



### УСЛОВНЫЕ ОБОЗНАЧЕНИЯ

#### Территориальные границы

- Граница сельского поселения
- Граница населенного пункта
- Территория, для которой устанавливаются территориальные регламенты на землепользование
- Земли, покрытые поверхностными водами
- Сельскохозяйственные угодья в составе земель сельскохозяйственного назначения
- Земли лесного фонда
- Особо охраняемые природные территории
- Территории, которые регламентированы Положением от 09.09.11

#### Территориальные зоны

- Ж1/11 Зона застройки индивидуальных жилых домов хутора Дигиревский
- Ж1/12 Зона застройки индивидуальных жилых домов хутора Фролово
- Ж1/13 Зона застройки индивидуальных жилых домов хутора Фролово
- ОД1/1 Общественно-деловая зона села Остринка
- ОД1/2 Общественно-деловая зона хутора Дигиревский
- СХ1/11 Зона сельскохозяйственного использования земель населенных пунктов в границах населенного пункта хутора Дигиревский
- СХ1/12 Зона сельскохозяйственного использования земель населенных пунктов в границах населенного пункта хутора Фролово
- СХ1/13 Зона сельскохозяйственного использования земель населенных пунктов в границах населенного пункта хутора Фролово
- СХ2/1 Зона сельскохозяйственного производства села Остринка
- СХ2/2 Зона сельскохозяйственного производства хутора Дигиревский
- ИТ1/11 Зона улиц, дорог инженерной и транспортной инфраструктуры села Остринка
- ИТ1/12 Зона улиц, дорог инженерной и транспортной инфраструктуры хутора Дигиревский
- ИТ1 Зона улиц, дорог инженерной и транспортной инфраструктуры за границами населенных пунктов
- П1/1 Производственная зона села Остринка
- Р1/1 Зона рекреационного назначения -объекта отдыха села Остринка
- СФ1/1 Зона регулярных объектов села Остринка
- СФ1/2 Зона регулярных объектов хутора Дигиревский
- СФ1/3 Зона регулярных объектов хутора Фролово

#### Объекты транспортной инфраструктуры

- Улично-дорожная сеть населенного пункта

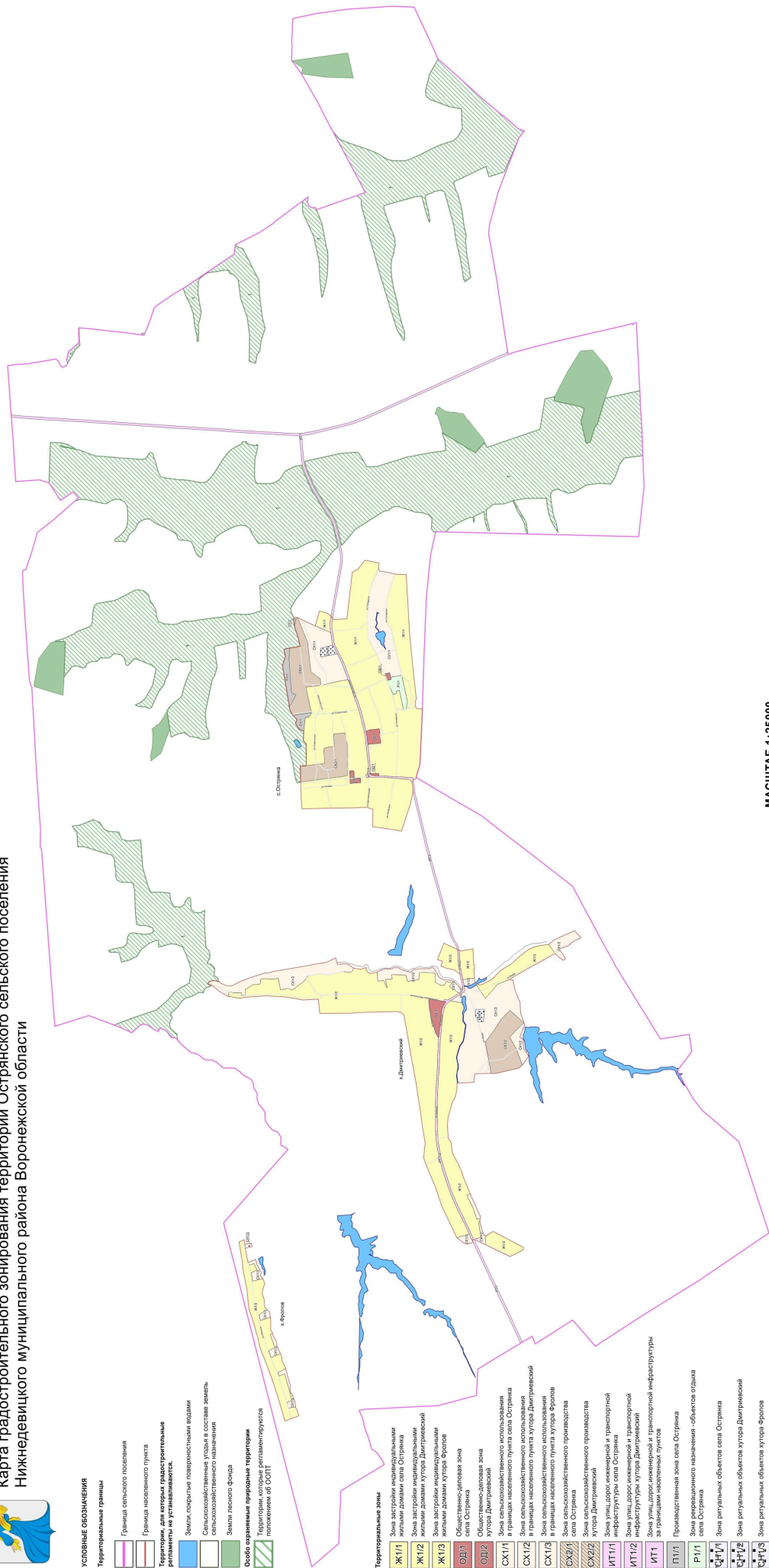

МАСШТАБ 1:25000



Улично-дорожная сеть населенного пункта

# ПРАВИЛА ЗЕМЛЕПОЛЬЗОВАНИЯ И ЗАСТРОЙКИ

Карта градостроительного зонирования с особыми условиями использования территории  
Остринского сельского поселения Нижнедевицкого муниципального района Воронежской области

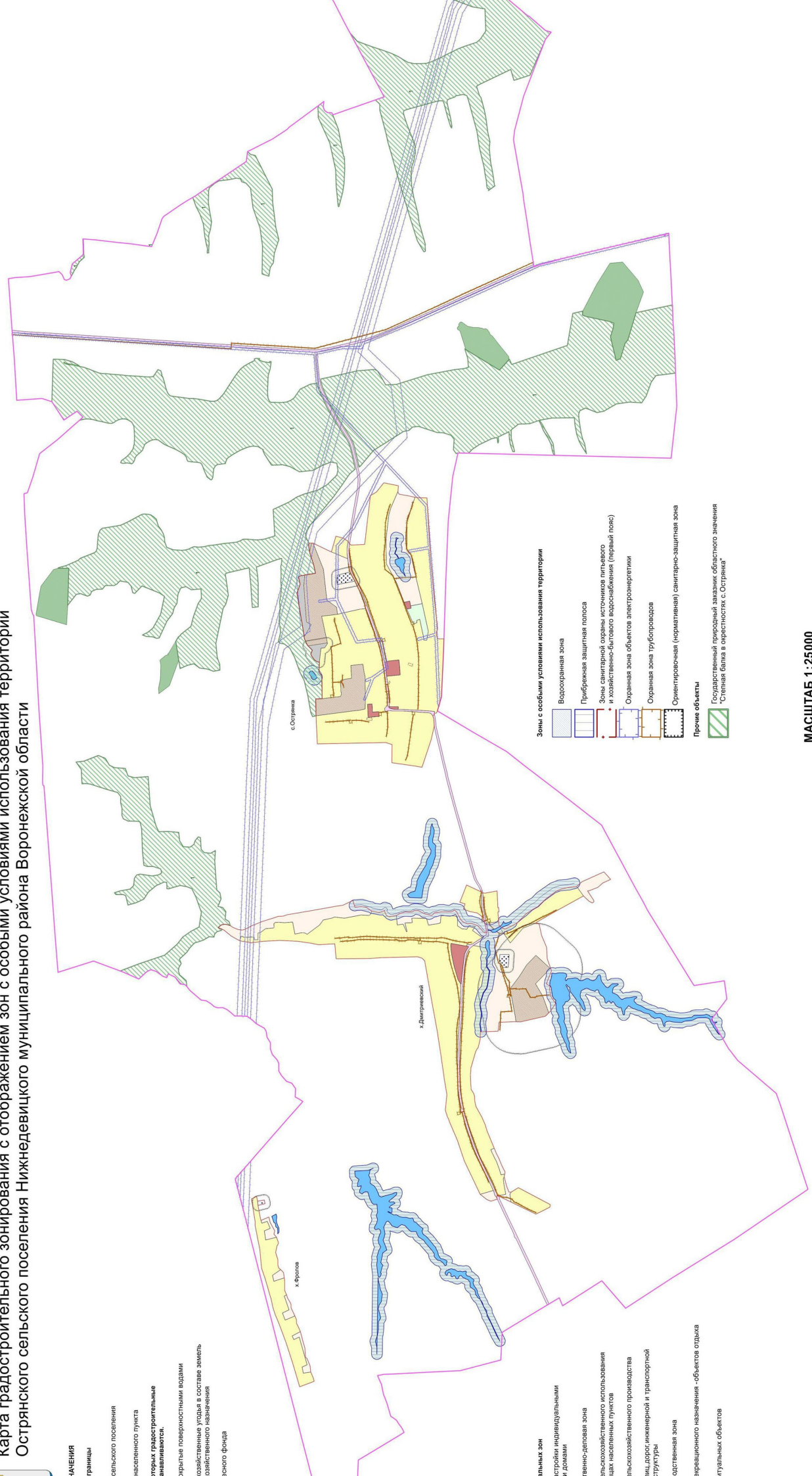

**НАЧЕНИЯ**  
границы  
сельского поселения  
населенного пункта  
зданий градостроительные  
анализируются.  
открытые поверхностными водами  
оказывающие угрозой в составе земель  
оказывающего назначения  
земельного фонда

**Зон**  
индивидуальными  
и домами  
венно-деловая зона  
сельскохозяйственного использования  
зданий населенных пунктов  
сельскохозяйственного производства  
инфраструктурной и транспортной  
структуры  
охранная зона  
рекреационного назначения -- объектов отдыха  
культурных объектов

**Зоны с особыми условиями использования территории**  
Водоохранная зона  
Прибрежная защитная полоса  
Зоны санитарной охраны источников питьевого  
и хозяйственно-бытового водоснабжения (первый пояс)  
Охранная зона объектов электроэнергетики  
Охранная зона трубопроводов  
Ориентировочная (нормативная) санитарно-защитная зона  
**Преiere объекты**  
Государственный природный заказник областного значения  
Степная балка в окрестности с. Острина

МАСШТАБ 1:25000



Приложение № 3  
к приказу департамента  
архитектуры и градостроительства  
Воронежской области  
от 16.01.2023 № 45-01-04/14

«ОПИСАНИЕ МЕСТОПОЛОЖЕНИЯ ГРАНИЦ

Зона застройки индивидуальными жилыми домами села Острянка – Ж1/1

(наименование объекта, местоположение границ которого описано  
(далее - объект)

Раздел 1

Сведения об объекте		
№ п/п	Характеристики объекта	Описание характеристик
1	2	3
1	Местоположение объекта	Воронежская область, Нижнедевицкий муниципальный район, Острянское сельское поселение, село Острянка
2	Площадь объекта ± величина погрешности определения площади ( $P \pm \text{Дельта } P$ )	-
3	Иные характеристики объекта	-

## Раздел 2

Сведения о местоположении границ объекта					
1. Система координат: -					
2. Сведения о характерных точках границ объекта					
Обозначение характерных точек границ	Координаты, м		Метод определения координат характерной точки	Средняя квадратическая погрешность положения характерной точки (Mf), м	Описание обозначения точки на местности (при наличии)
	X	Y			
1	2	3	4	5	6
-	-	-	-	-	-
3. Сведения о характерных точках части (частей) границы объекта					
Обозначение характерных точек части границы	Координаты, м		Метод определения координат характерной точки	Средняя квадратическая погрешность положения характерной точки (Mf), м	Описание обозначения точки на местности (при наличии)
	X	Y			
1	2	3	4	5	6
Часть №					
-	-	-	-	-	-

## Раздел 3

Сведения о местоположении измененных (уточненных) границ объекта							
1. Система координат: МСК - 36, зона 1							
2. Сведения о характерных точках границ объекта							
Обозначение характерных точек границ	Существующие координаты, м		Измененные (уточненные) координаты, м		Метод определения координат характерной точки	Средняя квадратическая погрешность положения характерной точки (М), м	Описание обозначения точки на местности (при наличии)
	X	Y	X	Y			
1	2	3	4	5	6	7	8
1	472374.51	1243960.81	-	-	Картометрический	5.00	-
2	472386.34	1244182.30	-	-	Картометрический	5.00	-
3	472386.65	1244203.07	-	-	Картометрический	5.00	-
4	472387.34	1244223.53	-	-	Картометрический	5.00	-
5	472030.19	1244269.96	-	-	Аналитический	0.10	-
6	471983.47	1244273.29	-	-	Аналитический	0.10	-
7	471928.75	1244285.16	-	-	Аналитический	0.10	-
8	471927.47	1244349.21	-	-	Аналитический	0.10	-
9	471928.75	1244386.80	-	-	Аналитический	0.10	-
10	471927.72	1244439.79	-	-	Аналитический	0.10	-
11	471928.02	1244504.13	-	-	Аналитический	0.10	-
12	471928.30	1244547.90	-	-	Аналитический	0.10	-
13	471928.63	1244586.52	-	-	Аналитический	0.10	-
14	471939.76	1244634.14	-	-	Аналитический	0.10	-
15	471950.58	1244703.72	-	-	Аналитический	0.10	-
16	472061.42	1244693.08	-	-	Аналитический	0.10	-
17	472059.22	1244643.83	-	-	Аналитический	0.10	-
18	472058.13	1244617.69	-	-	Аналитический	0.10	-
19	472056.14	1244583.68	-	-	Аналитический	0.10	-
20	472056.39	1244571.03	-	-	Картометрический	5.00	-
21	472101.75	1244565.94	-	-	Аналитический	0.10	-
22	472132.74	1244559.87	-	-	Аналитический	0.10	-
23	472154.33	1244555.88	-	-	Картометрический	5.00	-
24	472159.40	1244516.97	-	-	Картометрический	5.00	-
25	472157.49	1244501.21	-	-	Картометрический	5.00	-
26	472154.92	1244485.60	-	-	Картометрический	5.00	-
27	472154.30	1244468.85	-	-	Картометрический	5.00	-
28	-	-	472154.66	1244443.93	Картометрический	5.00	-
29	-	-	472151.48	1244443.91	Картометрический	5.00	-
30	-	-	472150.44	1244417.22	Картометрический	5.00	-
31	-	-	472155.09	1244414.11	Картометрический	5.00	-
32	472155.25	1244402.67	-	-	Картометрический	5.00	-
33	-	-	472165.37	1244401.49	Картометрический	5.00	-
34	-	-	472166.38	1244399.86	Картометрический	5.00	-
35	-	-	472188.66	1244397.38	Картометрический	5.00	-
36	-	-	472194.42	1244397.18	Картометрический	5.00	-

1	2	3	4	5	6	7	8
37	-	-	472199.62	1244397.48	Картометрический	5.00	-
38	472330.43	1244382.18	-	-	Картометрический	5.00	-
39	472333.26	1244594.47	-	-	Картометрический	5.00	-
40	472360.18	1244626.35	-	-	Картометрический	5.00	-
41	472356.14	1244722.08	-	-	Картометрический	5.00	-
42	472341.28	1244854.09	-	-	Картометрический	5.00	-
43	472307.04	1244856.48	-	-	Картометрический	5.00	-
44	472280.44	1244895.00	-	-	Картометрический	5.00	-
45	472282.06	1244902.54	-	-	Картометрический	5.00	-
46	472335.55	1245150.96	-	-	Картометрический	5.00	-
47	472269.70	1245157.62	-	-	Картометрический	5.00	-
48	472187.38	1245168.02	-	-	Картометрический	5.00	-
49	472134.74	1245181.54	-	-	Картометрический	5.00	-
50	472125.74	1245183.59	-	-	Картометрический	5.00	-
51	471974.46	1245216.96	-	-	Картометрический	5.00	-
52	471964.88	1245218.18	-	-	Картометрический	5.00	-
53	471934.03	1245222.07	-	-	Картометрический	5.00	-
54	471928.02	1245223.05	-	-	Картометрический	5.00	-
55	471921.45	1245224.49	-	-	Картометрический	5.00	-
56	471893.38	1245146.78	-	-	Картометрический	5.00	-
57	471862.34	1245061.37	-	-	Картометрический	5.00	-
58	471839.82	1244999.38	-	-	Картометрический	5.00	-
59	471816.69	1244932.26	-	-	Картометрический	5.00	-
60	471812.42	1244916.72	-	-	Картометрический	5.00	-
61	471807.94	1244900.78	-	-	Картометрический	5.00	-
62	471792.64	1244844.80	-	-	Картометрический	5.00	-
63	471769.14	1244746.50	-	-	Картометрический	5.00	-
64	471760.93	1244709.69	-	-	Картометрический	5.00	-
65	471751.80	1244654.06	-	-	Картометрический	5.00	-
66	471746.38	1244607.53	-	-	Картометрический	5.00	-
67	471739.55	1244548.81	-	-	Картометрический	5.00	-
68	471732.15	1244481.61	-	-	Картометрический	5.00	-
69	471721.76	1244376.99	-	-	Картометрический	5.00	-
70	471719.37	1244333.14	-	-	Картометрический	5.00	-
71	471723.24	1244319.44	-	-	Картометрический	5.00	-
72	471723.96	1244318.45	-	-	Картометрический	5.00	-
73	471735.80	1244302.19	-	-	Картометрический	5.00	-
74	471747.56	1244290.26	-	-	Картометрический	5.00	-
75	471745.37	1244276.85	-	-	Картометрический	5.00	-
76	471743.83	1244267.38	-	-	Картометрический	5.00	-
77	471731.70	1244264.54	-	-	Картометрический	5.00	-
78	471731.31	1244264.58	-	-	Картометрический	5.00	-
79	471717.92	1244265.87	-	-	Картометрический	5.00	-
80	471718.40	1244271.40	-	-	Картометрический	5.00	-
81	471712.08	1244271.41	-	-	Картометрический	5.00	-
82	471699.16	1244271.19	-	-	Картометрический	5.00	-
83	471674.21	1244267.88	-	-	Картометрический	5.00	-
84	471653.41	1244267.64	-	-	Картометрический	5.00	-
85	471577.57	1244266.43	-	-	Картометрический	5.00	-
86	471572.70	1244266.16	-	-	Картометрический	5.00	-
87	471517.16	1244263.11	-	-	Картометрический	5.00	-

1	2	3	4	5	6	7	8
88	471477.32	1244260.93	-	-	Картометрический	5.00	-
89	471446.39	1244257.59	-	-	Картометрический	5.00	-
90	471430.45	1244255.82	-	-	Картометрический	5.00	-
91	471329.76	1244249.32	-	-	Картометрический	5.00	-
92	471311.15	1244241.16	-	-	Картометрический	5.00	-
93	471296.31	1244221.27	-	-	Картометрический	5.00	-
94	471295.17	1244217.65	-	-	Картометрический	5.00	-
95	471287.86	1244194.35	-	-	Картометрический	5.00	-
96	471283.53	1244124.30	-	-	Картометрический	5.00	-
97	471309.72	1244002.46	-	-	Картометрический	5.00	-
98	471397.66	1243742.68	-	-	Картометрический	5.00	-
99	471471.20	1243753.81	-	-	Картометрический	5.00	-
100	471679.64	1243785.26	-	-	Картометрический	5.00	-
101	471676.68	1243954.72	-	-	Картометрический	5.00	-
102	471736.94	1243971.90	-	-	Картометрический	5.00	-
1	472374.51	1243960.81	-	-	Картометрический	5.00	-
103	471901.42	1244208.76	-	-	Картометрический	5.00	-
104	471904.24	1244270.58	-	-	Картометрический	5.00	-
105	471905.86	1244330.80	-	-	Картометрический	5.00	-
106	471863.45	1244332.10	-	-	Картометрический	5.00	-
107	471862.99	1244317.54	-	-	Картометрический	5.00	-
108	471861.71	1244279.52	-	-	Картометрический	5.00	-
109	471861.47	1244272.29	-	-	Картометрический	5.00	-
110	471860.21	1244255.48	-	-	Картометрический	5.00	-
111	471799.40	1244261.58	-	-	Картометрический	5.00	-
112	471798.42	1244215.09	-	-	Картометрический	5.00	-
113	471824.85	1244213.96	-	-	Картометрический	5.00	-
103	471901.42	1244208.76	-	-	Картометрический	5.00	-
114	472243.82	1245749.92	-	-	Картометрический	5.00	-
115	472202.30	1245897.24	-	-	Картометрический	5.00	-
116	472201.34	1245896.98	-	-	Картометрический	5.00	-
117	472134.76	1245878.90	-	-	Картометрический	5.00	-
118	472088.27	1245847.32	-	-	Картометрический	5.00	-
119	472089.96	1245837.64	-	-	Картометрический	5.00	-
120	472091.92	1245826.50	-	-	Картометрический	5.00	-
121	472098.08	1245785.59	-	-	Картометрический	5.00	-
122	472097.51	1245735.18	-	-	Картометрический	5.00	-
123	472095.66	1245722.04	-	-	Картометрический	5.00	-
124	472090.74	1245686.88	-	-	Картометрический	5.00	-
114	472243.82	1245749.92	-	-	Картометрический	5.00	-
125	471706.69	1244311.23	-	-	Картометрический	5.00	-
126	471701.34	1244331.66	-	-	Картометрический	5.00	-
127	471704.42	1244379.64	-	-	Картометрический	5.00	-
128	471715.23	1244485.24	-	-	Картометрический	5.00	-
129	471722.07	1244551.19	-	-	Картометрический	5.00	-
130	471725.72	1244582.24	-	-	Картометрический	5.00	-
131	471726.70	1244591.22	-	-	Картометрический	5.00	-
132	471704.02	1244593.83	-	-	Картометрический	5.00	-

1	2	3	4	5	6	7	8
133	471601.76	1244602.60	-	-	Картометрический	5.00	-
134	471607.84	1244690.73	-	-	Картометрический	5.00	-
135	471614.01	1244743.73	-	-	Картометрический	5.00	-
136	471711.27	1244731.85	-	-	Картометрический	5.00	-
137	471745.99	1244720.68	-	-	Картометрический	5.00	-
138	471753.56	1244754.56	-	-	Картометрический	5.00	-
139	471760.11	1244783.85	-	-	Картометрический	5.00	-
140	471778.27	1244858.15	-	-	Картометрический	5.00	-
141	471791.90	1244908.74	-	-	Картометрический	5.00	-
142	471791.91	1244908.79	-	-	Картометрический	5.00	-
143	471799.04	1244935.26	-	-	Картометрический	5.00	-
144	471822.56	1245004.75	-	-	Картометрический	5.00	-
145	471848.35	1245079.19	-	-	Картометрический	5.00	-
146	471878.98	1245159.39	-	-	Картометрический	5.00	-
147	471914.12	1245256.23	-	-	Картометрический	5.00	-
148	471949.99	1245355.07	-	-	Картометрический	5.00	-
149	471951.16	1245358.29	-	-	Картометрический	5.00	-
150	471951.38	1245358.91	-	-	Картометрический	5.00	-
151	471978.16	1245418.79	-	-	Картометрический	5.00	-
152	472010.59	1245484.05	-	-	Картометрический	5.00	-
153	472052.19	1245563.45	-	-	Картометрический	5.00	-
154	472061.37	1245600.35	-	-	Картометрический	5.00	-
155	472064.36	1245624.24	-	-	Картометрический	5.00	-
156	472072.61	1245690.14	-	-	Картометрический	5.00	-
157	472078.68	1245738.62	-	-	Картометрический	5.00	-
158	472078.60	1245787.82	-	-	Картометрический	5.00	-
159	472073.15	1245824.30	-	-	Картометрический	5.00	-
160	472060.08	1245815.24	-	-	Картометрический	5.00	-
161	471933.82	1245820.10	-	-	Картометрический	5.00	-
162	471907.85	1246038.04	-	-	Картометрический	5.00	-
163	471880.29	1246269.33	-	-	Картометрический	5.00	-
164	471879.49	1246276.05	-	-	Картометрический	5.00	-
165	471874.14	1246279.18	-	-	Картометрический	5.00	-
166	471846.60	1246295.28	-	-	Картометрический	5.00	-
167	471822.29	1246309.48	-	-	Картометрический	5.00	-
168	471755.07	1246394.07	-	-	Картометрический	5.00	-
169	471751.94	1246393.47	-	-	Картометрический	5.00	-
170	471622.72	1246368.56	-	-	Картометрический	5.00	-
171	471616.72	1246367.40	-	-	Картометрический	5.00	-
172	471622.45	1246316.67	-	-	Картометрический	5.00	-
173	471686.62	1246164.35	-	-	Картометрический	5.00	-
174	471707.50	1246100.12	-	-	Картометрический	5.00	-
175	471734.43	1245862.22	-	-	Картометрический	5.00	-
176	471728.97	1245639.04	-	-	Картометрический	5.00	-
177	471634.83	1245462.34	-	-	Картометрический	5.00	-
178	471564.29	1245280.53	-	-	Картометрический	5.00	-
179	471539.48	1245216.59	-	-	Картометрический	5.00	-
180	471478.37	1245078.65	-	-	Картометрический	5.00	-
181	471467.81	1245082.59	-	-	Картометрический	5.00	-
182	471443.48	1245090.57	-	-	Картометрический	5.00	-
183	471446.69	1245112.57	-	-	Картометрический	5.00	-





Приложение № 4  
к приказу департамента  
архитектуры и градостроительства  
Воронежской области  
от 16.01.2023 № 45-01-04/14

«ОПИСАНИЕ МЕСТОПОЛОЖЕНИЯ ГРАНИЦ

Зона сельскохозяйственного производства села Остриянка – СХ2/1

(наименование объекта, местоположение границ которого описано  
(далее - объект)

Раздел 1

Сведения об объекте		
№ п/п	Характеристики объекта	Описание характеристик
1	2	3
1	Местоположение объекта	Воронежская область, Нижнедевицкий муниципальный район, Остриянское сельское поселение, село Остриянка
2	Площадь объекта ± величина погрешности определения площади ( $P \pm \text{Дельта } P$ )	-
3	Иные характеристики объекта	-

## Раздел 2

Сведения о местоположении границ объекта					
1. Система координат: -					
2. Сведения о характерных точках границ объекта					
Обозначение характерных точек границ	Координаты, м		Метод определения координат характерной точки	Средняя квадратическая погрешность положения характерной точки (Mf), м	Описание обозначения точки на местности (при наличии)
	X	Y			
1	2	3	4	5	6
-	-	-	-	-	-
3. Сведения о характерных точках части (частей) границы объекта					
Обозначение характерных точек части границы	Координаты, м		Метод определения координат характерной точки	Средняя квадратическая погрешность положения характерной точки (Mf), м	Описание обозначения точки на местности (при наличии)
	X	Y			
1	2	3	4	5	6
Часть №					
-	-	-	-	-	-

## Раздел 3

Сведения о местоположении измененных (уточненных) границ объекта							
1. Система координат: МСК - 36, зона 1							
2. Сведения о характерных точках границ объекта							
Обозначение характерных точек границ	Существующие координаты, м		Измененные (уточненные) координаты, м		Метод определения координат характерной точки	Средняя квадратическая погрешность положения характерной точки (Мт), м	Описание обозначения точки на местности (при наличии)
	X	Y	X	Y			
1	2	3	4	5	6	7	8
1	472387.34	1244223.53	-	-	Картометрический	5.00	-
2	472389.47	1244379.89	-	-	Картометрический	5.00	-
3	472330.43	1244382.18	-	-	Картометрический	5.00	-
4	-	-	472199.62	1244397.48	Картометрический	5.00	-
5	-	-	472194.42	1244397.18	Картометрический	5.00	-
6	-	-	472188.66	1244397.38	Картометрический	5.00	-
7	-	-	472166.38	1244399.86	Картометрический	5.00	-
8	-	-	472165.37	1244401.49	Картометрический	5.00	-
9	472155.25	1244402.67	-	-	Картометрический	5.00	-
10	-	-	472155.09	1244414.11	Картометрический	5.00	-
11	-	-	472150.44	1244417.22	Картометрический	5.00	-
12	-	-	472151.48	1244443.91	Картометрический	5.00	-
13	-	-	472154.66	1244443.93	Картометрический	5.00	-
14	472154.30	1244468.85	-	-	Картометрический	5.00	-
15	472154.92	1244485.60	-	-	Картометрический	5.00	-
16	472157.49	1244501.21	-	-	Картометрический	5.00	-
17	472159.40	1244516.97	-	-	Картометрический	5.00	-
18	472154.33	1244555.88	-	-	Картометрический	5.00	-
19	472132.74	1244559.87	-	-	Аналитический	0.10	-
20	472101.75	1244565.94	-	-	Аналитический	0.10	-
21	472056.39	1244571.03	-	-	Картометрический	5.00	-
22	472056.14	1244583.68	-	-	Аналитический	0.10	-
23	472058.13	1244617.69	-	-	Аналитический	0.10	-
24	472059.22	1244643.83	-	-	Аналитический	0.10	-
25	472061.42	1244693.08	-	-	Аналитический	0.10	-
26	471950.58	1244703.72	-	-	Аналитический	0.10	-
27	471939.76	1244634.14	-	-	Аналитический	0.10	-
28	471928.63	1244586.52	-	-	Аналитический	0.10	-
29	471928.30	1244547.90	-	-	Аналитический	0.10	-
30	471928.02	1244504.13	-	-	Аналитический	0.10	-
31	471927.72	1244439.79	-	-	Аналитический	0.10	-
32	471928.75	1244386.80	-	-	Аналитический	0.10	-
33	471927.47	1244349.21	-	-	Аналитический	0.10	-
34	471928.75	1244285.16	-	-	Аналитический	0.10	-
35	471983.47	1244273.29	-	-	Аналитический	0.10	-
36	472030.19	1244269.96	-	-	Аналитический	0.10	-





Приложение № 5  
к приказу департамента  
архитектуры и градостроительства  
Воронежской области  
от 16.01.2023 № 45-01-04/14

«ОПИСАНИЕ МЕСТОПОЛОЖЕНИЯ ГРАНИЦ

Зона застройки индивидуальными жилыми домами хутора Дмитриевский – Ж1/2

(наименование объекта, местоположение границ которого описано  
(далее - объект)

Раздел 1

Сведения об объекте		
№ п/п	Характеристики объекта	Описание характеристик
1	2	3
1	Местоположение объекта	Воронежская область, Нижнедевицкий муниципальный район, Острианское сельское поселение, хутор Дмитриевский
2	Площадь объекта ± величина погрешности определения площади ( $P \pm \Delta P$ )	-
3	Иные характеристики объекта	-

## Раздел 2

Сведения о местоположении границ объекта					
1. Система координат: МСК - 36, зона 1					
2. Сведения о характерных точках границ объекта					
Обозначение характерных точек границ	Координаты, м		Метод определения координат характерной точки	Средняя квадратическая погрешность положения характерной точки (Mt), м	Описание обозначения точки на местности (при наличии)
	X	Y			
1	2	3	4	5	6
1	473098.56	1242122.62	Картометрический	5.00	-
2	473098.30	1242123.27	Аналитический	0.10	-
3	473089.46	1242166.16	Аналитический	0.10	-
4	473068.02	1242163.83	Аналитический	0.10	-
5	473068.23	1242156.90	Аналитический	0.10	-
6	473051.95	1242156.29	Аналитический	0.10	-
7	472965.62	1242159.30	Аналитический	0.10	-
8	472965.82	1242132.65	Аналитический	0.10	-
9	472930.83	1242132.76	Аналитический	0.10	-
10	472929.87	1242196.78	Аналитический	0.10	-
11	472920.36	1242196.62	Аналитический	0.10	-
12	472908.34	1242200.48	Аналитический	0.10	-
13	472898.75	1242208.10	Аналитический	0.10	-
14	472857.63	1242236.53	Аналитический	0.10	-
15	472825.94	1242240.12	Аналитический	0.10	-
16	472783.79	1242242.41	Аналитический	0.10	-
17	472780.52	1242246.99	Аналитический	0.10	-
18	472780.84	1242284.56	Аналитический	0.10	-
19	472770.06	1242294.04	Аналитический	0.10	-
20	472734.85	1242297.14	Аналитический	0.10	-
21	472681.43	1242291.75	Аналитический	0.10	-
22	472605.07	1242298.45	Аналитический	0.10	-
23	472585.93	1242185.71	Аналитический	0.10	-
24	472565.58	1242190.41	Аналитический	0.10	-
25	472552.12	1242193.44	Аналитический	0.10	-
26	472534.51	1242196.66	Аналитический	0.10	-
27	472515.68	1242198.27	Аналитический	0.10	-
28	472504.84	1242198.18	Аналитический	0.10	-
29	472496.80	1242197.02	Аналитический	0.10	-
30	472487.90	1242194.33	Аналитический	0.10	-
31	472480.56	1242190.84	Аналитический	0.10	-
32	472471.11	1242184.85	Аналитический	0.10	-
33	472354.50	1242271.65	Картометрический	5.00	-
34	472321.13	1242317.99	Картометрический	5.00	-
35	472241.68	1242334.41	Картометрический	5.00	-
36	472214.06	1242345.40	Картометрический	5.00	-

1	2	3	4	5	6
37	472122.06	1242334.89	Картометрический	5.00	-
38	471967.12	1242364.59	Картометрический	5.00	-
39	471891.54	1242359.24	Картометрический	5.00	-
40	471875.80	1242375.68	Картометрический	5.00	-
41	471866.80	1242399.53	Картометрический	5.00	-
42	471798.48	1242388.28	Картометрический	5.00	-
43	471756.31	1242400.48	Картометрический	5.00	-
44	471746.54	1242406.11	Картометрический	5.00	-
45	471743.22	1242384.28	Картометрический	5.00	-
46	471727.11	1242358.21	Картометрический	5.00	-
47	471702.22	1242347.34	Картометрический	5.00	-
48	471636.60	1242360.31	Картометрический	5.00	-
49	471627.89	1242270.16	Картометрический	5.00	-
50	471573.24	1242279.80	Картометрический	5.00	-
51	471541.92	1242207.53	Картометрический	5.00	-
52	471536.68	1242209.77	Картометрический	5.00	-
53	471555.64	1242290.63	Картометрический	5.00	-
54	471489.03	1242292.02	Картометрический	5.00	-
55	471491.96	1242333.93	Картометрический	5.00	-
56	471354.25	1242332.23	Картометрический	5.00	-
57	471337.14	1242269.34	Картометрический	5.00	-
58	471290.79	1242277.53	Картометрический	5.00	-
59	471257.58	1242280.67	Картометрический	5.00	-
60	471226.34	1242290.12	Картометрический	5.00	-
61	471219.30	1242357.03	Картометрический	5.00	-
62	471201.12	1242356.87	Картометрический	5.00	-
63	471135.99	1242354.59	Аналитический	0.10	-
64	471089.17	1242356.03	Картометрический	5.00	-
65	471064.96	1242344.45	Картометрический	5.00	-
66	471065.31	1242262.04	Картометрический	5.00	-
67	471041.17	1242248.75	Картометрический	5.00	-
68	471021.88	1242234.22	Картометрический	5.00	-
69	470977.94	1242229.86	Картометрический	5.00	-
70	470956.93	1242267.25	Картометрический	5.00	-
71	470897.07	1242255.94	Картометрический	5.00	-
72	470924.82	1242220.05	Картометрический	5.00	-
73	470833.92	1242154.93	Картометрический	5.00	-
74	470927.56	1242093.35	Картометрический	5.00	-
75	470929.29	1242092.89	Картометрический	5.00	-
76	470949.01	1242087.68	Картометрический	5.00	-
77	470973.73	1242090.41	Картометрический	5.00	-
78	470985.96	1242074.79	Картометрический	5.00	-
79	471126.27	1242099.30	Картометрический	5.00	-
80	471129.39	1242080.51	Картометрический	5.00	-
81	471127.63	1242041.71	Картометрический	5.00	-
82	471120.78	1241996.81	Картометрический	5.00	-
83	471113.94	1241961.47	Картометрический	5.00	-
84	471097.62	1241883.33	Картометрический	5.00	-

1	2	3	4	5	6
85	471061.39	1241761.46	Картометрический	5.00	-
86	471034.69	1241719.72	Картометрический	5.00	-
87	471038.20	1241700.68	Картометрический	5.00	-
88	471035.50	1241697.31	Картометрический	5.00	-
89	471035.01	1241685.49	Картометрический	5.00	-
90	471038.02	1241628.04	Картометрический	5.00	-
91	471038.73	1241608.53	Картометрический	5.00	-
92	471041.48	1241533.29	Картометрический	5.00	-
93	471044.37	1241450.65	Картометрический	5.00	-
94	471045.95	1241405.38	Картометрический	5.00	-
95	471050.38	1241339.68	Картометрический	5.00	-
96	471054.44	1241279.43	Картометрический	5.00	-
97	471060.13	1241196.14	Картометрический	5.00	-
98	471061.69	1241146.45	Картометрический	5.00	-
99	471062.56	1241040.01	Картометрический	5.00	-
100	471063.37	1240933.44	Картометрический	5.00	-
101	471062.82	1240863.17	Картометрический	5.00	-
102	471062.09	1240811.05	Картометрический	5.00	-
103	471061.16	1240785.51	Картометрический	5.00	-
104	471057.83	1240735.24	Картометрический	5.00	-
105	471056.44	1240719.48	Картометрический	5.00	-
106	471054.47	1240697.01	Картометрический	5.00	-
107	471043.03	1240624.07	Картометрический	5.00	-
108	471029.53	1240556.70	Картометрический	5.00	-
109	471040.58	1240545.96	Картометрический	5.00	-
110	471035.98	1240535.26	Картометрический	5.00	-
111	471032.67	1240527.58	Картометрический	5.00	-
112	471022.10	1240523.47	Картометрический	5.00	-
113	471012.63	1240486.28	Картометрический	5.00	-
114	471009.00	1240473.33	Картометрический	5.00	-
115	471004.50	1240457.80	Картометрический	5.00	-
116	470988.28	1240404.83	Картометрический	5.00	-
117	470967.48	1240340.68	Картометрический	5.00	-
118	470943.52	1240270.77	Картометрический	5.00	-
119	470925.16	1240217.94	Картометрический	5.00	-
120	470905.02	1240163.78	Картометрический	5.00	-
121	470886.08	1240119.33	Картометрический	5.00	-
122	470859.93	1240064.71	Картометрический	5.00	-
123	470817.17	1239975.39	Картометрический	5.00	-
124	470773.97	1239885.17	Картометрический	5.00	-
125	470760.79	1239857.65	Картометрический	5.00	-
126	470730.96	1239794.39	Картометрический	5.00	-
127	470854.43	1239758.96	Картометрический	5.00	-
128	471001.72	1240070.13	Картометрический	5.00	-
129	471066.45	1240264.26	Картометрический	5.00	-
130	471139.80	1240430.88	Картометрический	5.00	-
131	471153.01	1240467.13	Картометрический	5.00	-
132	471160.89	1240482.12	Картометрический	5.00	-

1	2	3	4	5	6
133	471179.68	1240543.03	Картометрический	5.00	-
134	471164.80	1240687.50	Картометрический	5.00	-
135	471188.85	1240827.12	Картометрический	5.00	-
136	471220.38	1241052.82	Картометрический	5.00	-
137	471256.53	1241284.53	Картометрический	5.00	-
138	471301.38	1241539.54	Картометрический	5.00	-
139	471345.68	1241791.43	Картометрический	5.00	-
140	471371.25	1241935.70	Картометрический	5.00	-
141	471397.95	1241961.98	Картометрический	5.00	-
142	471438.83	1241973.99	Картометрический	5.00	-
143	471773.22	1241965.94	Картометрический	5.00	-
144	471894.68	1241957.09	Картометрический	5.00	-
145	472199.12	1241954.89	Картометрический	5.00	-
146	472212.27	1242094.31	Картометрический	5.00	-
147	472365.77	1242087.26	Картометрический	5.00	-
148	472439.52	1242102.36	Картометрический	5.00	-
149	472557.54	1242118.94	Картометрический	5.00	-
150	472726.61	1242126.35	Картометрический	5.00	-
151	472760.38	1242125.19	Картометрический	5.00	-
152	472883.91	1242118.91	Картометрический	5.00	-
153	472930.26	1242112.87	Картометрический	5.00	-
154	472964.33	1242108.42	Картометрический	5.00	-
155	472987.29	1242105.43	Картометрический	5.00	-
156	472994.42	1242104.50	Картометрический	5.00	-
157	473009.99	1242107.21	Картометрический	5.00	-
1	473098.56	1242122.62	Картометрический	5.00	-
158	471043.69	1242482.36	Картометрический	5.00	-
159	470981.32	1242643.75	Картометрический	5.00	-
160	470845.36	1242579.13	Картометрический	5.00	-
161	470845.30	1242578.96	Картометрический	5.00	-
162	470842.12	1242552.49	Картометрический	5.00	-
163	470841.53	1242478.01	Картометрический	5.00	-
164	470839.56	1242439.46	Картометрический	5.00	-
165	470837.07	1242415.08	Картометрический	5.00	-
166	470831.04	1242383.26	Картометрический	5.00	-
167	470822.10	1242338.00	Картометрический	5.00	-
168	470881.71	1242384.02	Картометрический	5.00	-
169	470948.36	1242395.43	Картометрический	5.00	-
170	471010.90	1242418.76	Картометрический	5.00	-
171	470995.58	1242467.12	Картометрический	5.00	-
158	471043.69	1242482.36	Картометрический	5.00	-
172	470794.18	1242284.91	Картометрический	5.00	-
173	470798.44	1242302.51	Картометрический	5.00	-
174	470814.76	1242386.51	Картометрический	5.00	-
175	470820.22	1242417.60	Картометрический	5.00	-
176	470822.83	1242440.53	Картометрический	5.00	-

1	2	3	4	5	6
177	470824.86	1242478.51	Картометрический	5.00	-
178	470828.20	1242554.58	Картометрический	5.00	-
179	470829.77	1242571.11	Картометрический	5.00	-
180	470811.20	1242567.25	Картометрический	5.00	-
181	470695.21	1242588.03	Картометрический	5.00	-
182	470694.77	1242574.88	Картометрический	5.00	-
183	470689.31	1242432.21	Картометрический	5.00	-
184	470682.45	1242433.19	Картометрический	5.00	-
185	470677.42	1242392.97	Картометрический	5.00	-
186	470687.79	1242391.17	Картометрический	5.00	-
187	470680.52	1242301.76	Картометрический	5.00	-
172	470794.18	1242284.91	Картометрический	5.00	-
188	470662.82	1242234.99	Картометрический	5.00	-
189	470655.12	1242245.54	Картометрический	5.00	-
190	470621.42	1242232.70	Картометрический	5.00	-
191	470574.55	1242255.05	Картометрический	5.00	-
192	470547.08	1242268.14	Картометрический	5.00	-
193	470508.86	1242289.06	Картометрический	5.00	-
194	470430.56	1242370.36	Картометрический	5.00	-
195	470429.63	1242371.32	Картометрический	5.00	-
196	470429.00	1242371.74	Картометрический	5.00	-
197	470360.37	1242417.26	Картометрический	5.00	-
198	470317.72	1242440.40	Картометрический	5.00	-
199	470240.80	1242512.13	Картометрический	5.00	-
200	470147.01	1242585.08	Картометрический	5.00	-
201	470098.04	1242605.64	Картометрический	5.00	-
202	470036.87	1242619.82	Картометрический	5.00	-
203	469951.24	1242631.77	Картометрический	5.00	-
204	469887.80	1242541.69	Картометрический	5.00	-
205	469991.72	1242484.39	Картометрический	5.00	-
206	470160.99	1242391.09	Картометрический	5.00	-
207	470315.12	1242303.55	Картометрический	5.00	-
208	470339.46	1242285.85	Картометрический	5.00	-
209	470453.97	1242241.41	Картометрический	5.00	-
210	470571.33	1242104.61	Картометрический	5.00	-
188	470662.82	1242234.99	Картометрический	5.00	-
211	470690.07	1239746.64	Картометрический	5.00	-
212	470715.54	1239802.16	Картометрический	5.00	-
213	470743.62	1239863.37	Картометрический	5.00	-
214	470757.38	1239892.18	Картометрический	5.00	-
215	470800.56	1239982.60	Картометрический	5.00	-
216	470844.48	1240074.56	Картометрический	5.00	-
217	470868.59	1240125.04	Картометрический	5.00	-
218	470887.53	1240168.98	Картометрический	5.00	-
219	470907.53	1240223.08	Картометрический	5.00	-
220	470927.76	1240281.36	Картометрический	5.00	-

1	2	3	4	5	6
221	470949.48	1240345.60	Картометрический	5.00	-
222	470970.67	1240409.86	Картометрический	5.00	-
223	470987.84	1240466.20	Картометрический	5.00	-
224	470994.18	1240488.82	Картометрический	5.00	-
225	471005.13	1240532.26	Картометрический	5.00	-
226	471024.96	1240626.20	Картометрический	5.00	-
227	471036.20	1240699.25	Картометрический	5.00	-
228	471038.98	1240729.03	Картометрический	5.00	-
229	471038.99	1240729.17	Картометрический	5.00	-
230	471039.68	1240736.56	Картометрический	5.00	-
231	471042.92	1240786.42	Картометрический	5.00	-
232	471044.04	1240812.47	Картометрический	5.00	-
233	471044.60	1240864.36	Картометрический	5.00	-
234	471045.23	1240934.67	Картометрический	5.00	-
235	471044.44	1241040.96	Картометрический	5.00	-
236	471043.63	1241147.76	Картометрический	5.00	-
237	471041.72	1241197.07	Картометрический	5.00	-
238	471036.30	1241280.19	Картометрический	5.00	-
239	471032.74	1241334.81	Картометрический	5.00	-
240	471027.88	1241406.50	Картометрический	5.00	-
241	471025.45	1241459.89	Картометрический	5.00	-
242	471023.11	1241536.95	Картометрический	5.00	-
243	471020.99	1241607.02	Картометрический	5.00	-
244	471016.75	1241685.39	Картометрический	5.00	-
245	471011.86	1241737.38	Картометрический	5.00	-
246	471001.96	1241842.60	Картометрический	5.00	-
247	470993.82	1241915.72	Картометрический	5.00	-
248	470987.37	1241967.57	Картометрический	5.00	-
249	470982.26	1241992.46	Картометрический	5.00	-
250	470972.04	1242020.53	Картометрический	5.00	-
251	470955.35	1242046.39	Картометрический	5.00	-
252	470943.29	1242058.75	Картометрический	5.00	-
253	470916.08	1242079.58	Картометрический	5.00	-
254	470911.43	1242078.69	Картометрический	5.00	-
255	470803.24	1242059.45	Картометрический	5.00	-
256	470786.57	1242024.44	Картометрический	5.00	-
257	470784.68	1242015.34	Картометрический	5.00	-
258	470785.19	1241996.66	Картометрический	5.00	-
259	470800.05	1241962.67	Картометрический	5.00	-
260	470798.63	1241952.61	Картометрический	5.00	-
261	470791.49	1241933.91	Картометрический	5.00	-
262	470795.86	1241882.28	Картометрический	5.00	-
263	470768.23	1241841.82	Картометрический	5.00	-
264	470786.40	1241719.09	Картометрический	5.00	-
265	470793.94	1241681.68	Картометрический	5.00	-
266	470826.20	1241638.32	Картометрический	5.00	-
267	470849.53	1241560.52	Картометрический	5.00	-
268	470857.08	1241526.85	Картометрический	5.00	-

1	2	3	4	5	6
269	470849.68	1241476.69	Картометрический	5.00	-
270	470842.98	1241450.48	Картометрический	5.00	-
271	470844.53	1241420.54	Картометрический	5.00	-
272	470851.34	1241379.39	Картометрический	5.00	-
273	470858.13	1241345.72	Картометрический	5.00	-
274	470849.25	1241286.57	Картометрический	5.00	-
275	470851.80	1241274.32	Картометрический	5.00	-
276	470853.48	1241206.95	Картометрический	5.00	-
277	470871.74	1241125.70	Картометрический	5.00	-
278	470881.93	1241116.86	Картометрический	5.00	-
279	470896.19	1241089.90	Картометрический	5.00	-
280	470938.34	1240943.34	Картометрический	5.00	-
281	470939.88	1240937.98	Картометрический	5.00	-
282	470940.82	1240923.64	Картометрический	5.00	-
283	470943.74	1240879.44	Картометрический	5.00	-
284	470944.57	1240866.80	Картометрический	5.00	-
285	470941.54	1240791.75	Картометрический	5.00	-
286	470938.76	1240754.90	Картометрический	5.00	-
287	470937.63	1240735.82	Картометрический	5.00	-
288	470915.61	1240701.28	Картометрический	5.00	-
289	470906.48	1240674.09	Картометрический	5.00	-
290	470903.36	1240632.96	Картометрический	5.00	-
291	470900.35	1240607.84	Картометрический	5.00	-
292	470899.00	1240596.58	Картометрический	5.00	-
293	470896.69	1240589.22	Картометрический	5.00	-
294	470892.32	1240575.22	Картометрический	5.00	-
295	470837.55	1240476.98	Картометрический	5.00	-
296	470806.27	1240407.69	Картометрический	5.00	-
297	470790.14	1240351.64	Картометрический	5.00	-
298	470722.63	1240188.91	Картометрический	5.00	-
299	470753.57	1240174.79	Картометрический	5.00	-
300	470743.33	1240148.01	Картометрический	5.00	-
301	470731.73	1240124.58	Картометрический	5.00	-
302	470718.01	1240095.44	Картометрический	5.00	-
303	470701.72	1240066.04	Картометрический	5.00	-
304	470687.63	1240030.45	Картометрический	5.00	-
305	470676.50	1239995.52	Картометрический	5.00	-
306	470666.76	1239968.30	Картометрический	5.00	-
307	470658.39	1239940.84	Картометрический	5.00	-
308	470625.49	1239945.89	Картометрический	5.00	-
309	470630.11	1239921.12	Картометрический	5.00	-
310	470637.21	1239905.14	Картометрический	5.00	-
311	470630.31	1239848.69	Аналитический	0.10	-
312	470624.14	1239816.86	Аналитический	0.10	-
313	470614.99	1239759.25	Картометрический	5.00	-
314	470661.27	1239749.67	Картометрический	5.00	-
211	470690.07	1239746.64	Картометрический	5.00	-

1	2	3	4	5	6
315	470566.21	1239687.06	Картометрический	5.00	-
316	470577.17	1239759.99	Картометрический	5.00	-
317	470562.95	1239780.04	Картометрический	5.00	-
318	470497.15	1239819.36	Картометрический	5.00	-
319	470495.41	1239820.40	Картометрический	5.00	-
320	470199.54	1239663.46	Картометрический	5.00	-
321	470199.83	1239659.90	Картометрический	5.00	-
322	470201.18	1239642.92	Картометрический	5.00	-
323	470201.37	1239640.59	Картометрический	5.00	-
324	470272.49	1239604.56	Картометрический	5.00	-
325	470332.06	1239574.40	Картометрический	5.00	-
315	470566.21	1239687.06	Картометрический	5.00	-

3. Сведения о характерных точках части (частей) границы объекта

Обозначение характерных точек части границы	Координаты, м		Метод определения координат характерной точки	Средняя квадратическая погрешность положения характерной точки (Mt), м	Описание обозначения точки на местности (при наличии)
	X	Y			
1	2	3	4	5	6
Часть №					
-	-	-	-	-	-





Масштаб 1:5000

Исключительные условные знаки и обозначения:

- границы территориальной зоны
- границы кадастрового образования
- характерные точки границ территориальной зоны

Руководитель ООО «Перспектива» Сергей Александрович  
 Подпись: *Сергей Александрович* Ю.В. Завалина Дата: « 28 » июля 2022 г.  
 Место для отмены копии: в случае составления нескольких копий отменить копию № 1

Приложение № 6  
к приказу департамента  
архитектуры и градостроительства  
Воронежской области  
от 16.01.2023 № 45-01-04/14

«ОПИСАНИЕ МЕСТОПОЛОЖЕНИЯ ГРАНИЦ  
Зона сельскохозяйственного использования в границах населенного пункта  
хутора Дмитриевский – СХ1/2  
(наименование объекта, местоположение границ которого описано  
(далее - объект)

Раздел 1

Сведения об объекте		
№ п/п	Характеристики объекта	Описание характеристик
1	2	3
1	Местоположение объекта	Воронежская область, Нижнедевицкий муниципальный район, Острианское сельское поселение, хутор Дмитриевский
2	Площадь объекта $\pm$ величина погрешности определения площади ( $P \pm \Delta P$ )	-
3	Иные характеристики объекта	-

## Раздел 2

Сведения о местоположении границ объекта					
1. Система координат: -					
2. Сведения о характерных точках границ объекта					
Обозначение характерных точек границ	Координаты, м		Метод определения координат характерной точки	Средняя квадратическая погрешность положения характерной точки (Mf), м	Описание обозначения точки на местности (при наличии)
	X	Y			
1	2	3	4	5	6
-	-	-	-	-	-
3. Сведения о характерных точках части (частей) границы объекта					
Обозначение характерных точек части границы	Координаты, м		Метод определения координат характерной точки	Средняя квадратическая погрешность положения характерной точки (Mf), м	Описание обозначения точки на местности (при наличии)
	X	Y			
1	2	3	4	5	6
Часть №					
-	-	-	-	-	-

## Раздел 3

Сведения о местоположении измененных (уточненных) границ объекта							
1. Система координат: МСК - 36, зона 1							
2. Сведения о характерных точках границ объекта							
Обозначение характерных точек границ	Существующие координаты, м		Измененные (уточненные) координаты, м		Метод определения координат характерной точки	Средняя квадратическая погрешность положения характерной точки (М), м	Описание обозначения точки на местности (при наличии)
	X	Y	X	Y			
1	2	3	4	5	6	7	8
1	473303.13	1242245.50	-	-	Картометрический	5.00	-
2	473282.85	1242264.48	-	-	Картометрический	5.00	-
3	473261.74	1242274.16	-	-	Картометрический	5.00	-
4	473233.48	1242277.00	-	-	Картометрический	5.00	-
5	473204.75	1242270.96	-	-	Картометрический	5.00	-
6	473187.43	1242263.85	-	-	Картометрический	5.00	-
7	473163.14	1242246.67	-	-	Картометрический	5.00	-
8	473116.80	1242229.53	-	-	Картометрический	5.00	-
9	473076.34	1242223.44	-	-	Картометрический	5.00	-
10	473051.01	1242231.41	-	-	Картометрический	5.00	-
11	472987.69	1242264.62	-	-	Картометрический	5.00	-
12	472885.91	1242304.71	-	-	Картометрический	5.00	-
13	472790.69	1242335.23	-	-	Картометрический	5.00	-
14	472739.48	1242350.97	-	-	Картометрический	5.00	-
15	472694.63	1242354.04	-	-	Картометрический	5.00	-
16	472656.20	1242367.17	-	-	Картометрический	5.00	-
17	472482.51	1242395.46	-	-	Картометрический	5.00	-
18	472456.20	1242399.23	-	-	Картометрический	5.00	-
19	472195.21	1242446.39	-	-	Картометрический	5.00	-
20	472135.19	1242454.56	-	-	Картометрический	5.00	-
21	472043.11	1242500.46	-	-	Картометрический	5.00	-
22	472023.77	1242435.18	-	-	Картометрический	5.00	-
23	471965.93	1242443.10	-	-	Картометрический	5.00	-
24	471918.37	1242436.83	-	-	Картометрический	5.00	-
25	471866.80	1242399.53	-	-	Картометрический	5.00	-
26	471875.80	1242375.68	-	-	Картометрический	5.00	-
27	471891.54	1242359.24	-	-	Картометрический	5.00	-
28	471967.12	1242364.59	-	-	Картометрический	5.00	-
29	472122.06	1242334.89	-	-	Картометрический	5.00	-
30	472214.06	1242345.40	-	-	Картометрический	5.00	-
31	472241.68	1242334.41	-	-	Картометрический	5.00	-
32	472321.13	1242317.99	-	-	Картометрический	5.00	-
33	472354.50	1242271.65	-	-	Картометрический	5.00	-
34	472471.11	1242184.85	-	-	Аналитический	0.10	-
35	472480.56	1242190.84	-	-	Аналитический	0.10	-
36	472487.90	1242194.33	-	-	Аналитический	0.10	-

1	2	3	4	5	6	7	8
37	472496.80	1242197.02	-	-	Аналитический	0.10	-
38	472504.84	1242198.18	-	-	Аналитический	0.10	-
39	472515.68	1242198.27	-	-	Аналитический	0.10	-
40	472534.51	1242196.66	-	-	Аналитический	0.10	-
41	472552.12	1242193.44	-	-	Аналитический	0.10	-
42	472565.58	1242190.41	-	-	Аналитический	0.10	-
43	472585.93	1242185.71	-	-	Аналитический	0.10	-
44	472605.07	1242298.45	-	-	Аналитический	0.10	-
45	472681.43	1242291.75	-	-	Аналитический	0.10	-
46	472734.85	1242297.14	-	-	Аналитический	0.10	-
47	472770.06	1242294.04	-	-	Аналитический	0.10	-
48	472780.84	1242284.56	-	-	Аналитический	0.10	-
49	472780.52	1242246.99	-	-	Аналитический	0.10	-
50	472783.79	1242242.41	-	-	Аналитический	0.10	-
51	472825.94	1242240.12	-	-	Аналитический	0.10	-
52	472857.63	1242236.53	-	-	Аналитический	0.10	-
53	472898.75	1242208.10	-	-	Аналитический	0.10	-
54	472908.34	1242200.48	-	-	Аналитический	0.10	-
55	472920.36	1242196.62	-	-	Аналитический	0.10	-
56	472929.87	1242196.78	-	-	Аналитический	0.10	-
57	472930.83	1242132.76	-	-	Аналитический	0.10	-
58	472965.82	1242132.65	-	-	Аналитический	0.10	-
59	472965.62	1242159.30	-	-	Аналитический	0.10	-
60	473051.95	1242156.29	-	-	Аналитический	0.10	-
61	473068.23	1242156.90	-	-	Аналитический	0.10	-
62	473068.02	1242163.83	-	-	Аналитический	0.10	-
63	473089.46	1242166.16	-	-	Аналитический	0.10	-
64	473098.30	1242123.27	-	-	Аналитический	0.10	-
65	473098.56	1242122.62	-	-	Картометрический	5.00	-
66	473099.04	1242122.74	-	-	Картометрический	5.00	-
67	473161.31	1242156.85	-	-	Картометрический	5.00	-
68	473182.31	1242168.35	-	-	Картометрический	5.00	-
69	473250.41	1242224.62	-	-	Картометрический	5.00	-
70	473251.32	1242225.38	-	-	Картометрический	5.00	-
71	473265.29	1242230.80	-	-	Картометрический	5.00	-
1	473303.13	1242245.50	-	-	Картометрический	5.00	-
72	471627.89	1242270.16	-	-	Картометрический	5.00	-
73	471636.60	1242360.31	-	-	Картометрический	5.00	-
74	471604.41	1242377.40	-	-	Картометрический	5.00	-
75	471587.09	1242384.17	-	-	Картометрический	5.00	-
76	471569.23	1242387.39	-	-	Картометрический	5.00	-
77	471554.88	1242393.34	-	-	Картометрический	5.00	-
78	471515.11	1242388.92	-	-	Картометрический	5.00	-
79	471487.46	1242394.44	-	-	Картометрический	5.00	-
80	471470.89	1242403.61	-	-	Картометрический	5.00	-
81	471430.33	1242403.61	-	-	Картометрический	5.00	-
82	471410.61	1242394.70	-	-	Картометрический	5.00	-
83	471371.27	1242373.72	-	-	Картометрический	5.00	-
84	471306.35	1242360.30	-	-	Картометрический	5.00	-
85	471278.33	1242385.23	-	-	Картометрический	5.00	-

1	2	3	4	5	6	7	8
86	471269.73	1242385.23	-	-	Картометрический	5.00	-
87	471215.30	1242393.83	-	-	Картометрический	5.00	-
88	471129.42	1242393.30	-	-	Картометрический	5.00	-
89	471104.08	1242402.73	-	-	Картометрический	5.00	-
90	471098.85	1242409.02	-	-	Картометрический	5.00	-
91	471092.25	1242408.68	-	-	Картометрический	5.00	-
92	471071.46	1242390.92	-	-	Картометрический	5.00	-
93	471055.42	1242354.71	-	-	Картометрический	5.00	-
94	471029.97	1242312.55	-	-	Картометрический	5.00	-
95	471007.89	1242296.62	-	-	Картометрический	5.00	-
96	470971.81	1242281.96	-	-	Картометрический	5.00	-
97	470941.75	1242286.04	-	-	Картометрический	5.00	-
98	470902.56	1242276.14	-	-	Картометрический	5.00	-
99	470874.34	1242262.89	-	-	Картометрический	5.00	-
100	470822.03	1242203.86	-	-	Картометрический	5.00	-
101	470801.96	1242196.08	-	-	Картометрический	5.00	-
102	470794.25	1242196.45	-	-	Картометрический	5.00	-
103	470794.20	1242188.83	-	-	Картометрический	5.00	-
104	470795.01	1242187.28	-	-	Картометрический	5.00	-
105	470800.00	1242177.69	-	-	Картометрический	5.00	-
106	470833.92	1242154.93	-	-	Картометрический	5.00	-
107	470924.82	1242220.05	-	-	Картометрический	5.00	-
108	470897.07	1242255.94	-	-	Картометрический	5.00	-
109	470956.93	1242267.25	-	-	Картометрический	5.00	-
110	470977.94	1242229.86	-	-	Картометрический	5.00	-
111	471021.88	1242234.22	-	-	Картометрический	5.00	-
112	471041.17	1242248.75	-	-	Картометрический	5.00	-
113	471065.31	1242262.04	-	-	Картометрический	5.00	-
114	471064.96	1242344.45	-	-	Картометрический	5.00	-
115	471089.17	1242356.03	-	-	Картометрический	5.00	-
116	471135.99	1242354.59	-	-	Аналитический	0.10	-
117	471201.12	1242356.87	-	-	Картометрический	5.00	-
118	471219.30	1242357.03	-	-	Картометрический	5.00	-
119	471226.34	1242290.12	-	-	Картометрический	5.00	-
120	471257.58	1242280.67	-	-	Картометрический	5.00	-
121	471290.79	1242277.53	-	-	Картометрический	5.00	-
122	471337.14	1242269.34	-	-	Картометрический	5.00	-
123	471354.25	1242332.23	-	-	Картометрический	5.00	-
124	471491.96	1242333.93	-	-	Картометрический	5.00	-
125	471489.03	1242292.02	-	-	Картометрический	5.00	-
126	471555.64	1242290.63	-	-	Картометрический	5.00	-
127	471536.68	1242209.77	-	-	Картометрический	5.00	-
128	471541.92	1242207.53	-	-	Картометрический	5.00	-
129	471573.24	1242279.80	-	-	Картометрический	5.00	-
72	471627.89	1242270.16	-	-	Картометрический	5.00	-
130	470782.00	1242226.16	-	-	Картометрический	5.00	-
131	470785.28	1242247.53	-	-	Картометрический	5.00	-
132	470794.18	1242284.91	-	-	Картометрический	5.00	-
133	470680.52	1242301.76	-	-	Картометрический	5.00	-
134	470677.83	1242268.92	-	-	Картометрический	5.00	-

1	2	3	4	5	6	7	8
135	470667.96	1242258.71	-	-	Картометрический	5.00	-
136	470715.22	1242232.08	-	-	Картометрический	5.00	-
137	470745.18	1242225.02	-	-	Картометрический	5.00	-
138	470756.41	1242221.48	-	-	Картометрический	5.00	-
130	470782.00	1242226.16	-	-	Картометрический	5.00	-
139	469951.24	1242631.77	-	-	Картометрический	5.00	-
140	469901.79	1242675.22	-	-	Картометрический	5.00	-
141	469787.60	1242726.51	-	-	Картометрический	5.00	-
142	469786.73	1242726.88	-	-	Картометрический	5.00	-
143	469697.90	1242766.80	-	-	Картометрический	5.00	-
144	469635.25	1242696.65	-	-	Картометрический	5.00	-
145	469684.16	1242673.01	-	-	Картометрический	5.00	-
146	469684.53	1242673.64	-	-	Картометрический	5.00	-
147	469707.44	1242661.74	-	-	Картометрический	5.00	-
148	469753.50	1242623.38	-	-	Картометрический	5.00	-
149	469833.28	1242589.78	-	-	Картометрический	5.00	-
150	469850.99	1242588.58	-	-	Картометрический	5.00	-
151	469792.18	1242502.37	-	-	Картометрический	5.00	-
152	469791.80	1242487.11	-	-	Картометрический	5.00	-
153	469804.90	1242476.58	-	-	Картометрический	5.00	-
154	469837.32	1242494.08	-	-	Картометрический	5.00	-
155	469887.80	1242541.69	-	-	Картометрический	5.00	-
139	469951.24	1242631.77	-	-	Картометрический	5.00	-
156	470844.86	1241274.54	-	-	Картометрический	5.00	-
157	470843.64	1241286.94	-	-	Картометрический	5.00	-
158	470854.39	1241346.46	-	-	Картометрический	5.00	-
159	470849.59	1241379.12	-	-	Картометрический	5.00	-
160	470839.29	1241420.53	-	-	Картометрический	5.00	-
161	470838.49	1241450.10	-	-	Картометрический	5.00	-
162	470846.30	1241479.30	-	-	Картометрический	5.00	-
163	470852.96	1241527.59	-	-	Картометрический	5.00	-
164	470845.42	1241559.76	-	-	Картометрический	5.00	-
165	470821.34	1241636.07	-	-	Картометрический	5.00	-
166	470789.83	1241679.43	-	-	Картометрический	5.00	-
167	470781.16	1241718.71	-	-	Картометрический	5.00	-
168	470762.24	1241842.93	-	-	Картометрический	5.00	-
169	470790.25	1241883.40	-	-	Картометрический	5.00	-
170	470787.66	1241936.78	-	-	Картометрический	5.00	-
171	470786.21	1241956.90	-	-	Картометрический	5.00	-
172	470781.89	1241966.47	-	-	Картометрический	5.00	-
173	470762.26	1241990.39	-	-	Картометрический	5.00	-
174	470760.81	1241999.98	-	-	Картометрический	5.00	-
175	470761.23	1242031.12	-	-	Картометрический	5.00	-
176	470767.90	1242050.29	-	-	Картометрический	5.00	-
177	470769.31	1242060.83	-	-	Картометрический	5.00	-
178	470769.28	1242081.91	-	-	Картометрический	5.00	-
179	470764.95	1242101.54	-	-	Картометрический	5.00	-
180	470771.13	1242121.19	-	-	Картометрический	5.00	-
181	470779.72	1242126.00	-	-	Картометрический	5.00	-

1	2	3	4	5	6	7	8
182	470788.33	1242122.65	-	-	Картометрический	5.00	-
183	470795.02	1242115.48	-	-	Картометрический	5.00	-
184	470800.30	1242107.34	-	-	Картометрический	5.00	-
185	470805.10	1242088.67	-	-	Картометрический	5.00	-
186	470803.24	1242059.45	-	-	Картометрический	5.00	-
187	470911.43	1242078.69	-	-	Картометрический	5.00	-
188	470916.08	1242079.58	-	-	Картометрический	5.00	-
189	470865.21	1242113.17	-	-	Картометрический	5.00	-
190	470821.58	1242141.98	-	-	Картометрический	5.00	-
191	470789.70	1242165.27	-	-	Картометрический	5.00	-
192	470779.30	1242161.91	-	-	Картометрический	5.00	-
193	470778.24	1242166.03	-	-	Картометрический	5.00	-
194	470772.97	1242186.52	-	-	Картометрический	5.00	-
195	470777.89	1242194.61	-	-	Картометрический	5.00	-
196	470778.10	1242197.24	-	-	Картометрический	5.00	-
197	470778.45	1242201.78	-	-	Картометрический	5.00	-
198	470781.46	1242222.41	-	-	Картометрический	5.00	-
199	470756.23	1242218.85	-	-	Картометрический	5.00	-
200	470736.98	1242202.18	-	-	Картометрический	5.00	-
201	470711.34	1242203.07	-	-	Картометрический	5.00	-
202	470662.82	1242234.99	-	-	Картометрический	5.00	-
203	470571.33	1242104.61	-	-	Картометрический	5.00	-
204	470453.97	1242241.41	-	-	Картометрический	5.00	-
205	470339.46	1242285.85	-	-	Картометрический	5.00	-
206	470302.89	1242284.36	-	-	Картометрический	5.00	-
207	470279.88	1242173.57	-	-	Картометрический	5.00	-
208	470234.28	1242063.58	-	-	Картометрический	5.00	-
209	470226.60	1241956.47	-	-	Картометрический	5.00	-
210	470186.76	1241844.08	-	-	Картометрический	5.00	-
211	470235.23	1241722.42	-	-	Картометрический	5.00	-
212	470203.43	1241702.26	-	-	Картометрический	5.00	-
213	470200.34	1241696.07	-	-	Картометрический	5.00	-
214	470204.98	1241681.75	-	-	Картометрический	5.00	-
215	470194.67	1241606.18	-	-	Картометрический	5.00	-
216	470148.81	1241538.58	-	-	Картометрический	5.00	-
217	470194.10	1241470.97	-	-	Картометрический	5.00	-
218	470213.26	1241451.09	-	-	Картометрический	5.00	-
219	470214.96	1241455.11	-	-	Картометрический	5.00	-
220	470270.09	1241609.34	-	-	Картометрический	5.00	-
221	470337.85	1241722.28	-	-	Картометрический	5.00	-
222	470196.68	1241864.26	-	-	Картометрический	5.00	-
223	470333.23	1241987.72	-	-	Картометрический	5.00	-
224	470416.94	1241901.17	-	-	Картометрический	5.00	-
225	470490.30	1241788.86	-	-	Картометрический	5.00	-
226	470574.87	1241676.73	-	-	Картометрический	5.00	-
227	470525.53	1241415.38	-	-	Картометрический	5.00	-
228	470518.17	1241369.30	-	-	Картометрический	5.00	-
229	470536.71	1241370.12	-	-	Картометрический	5.00	-
230	470676.85	1241363.95	-	-	Картометрический	5.00	-
231	470686.46	1241281.12	-	-	Картометрический	5.00	-
232	470778.04	1241276.74	-	-	Картометрический	5.00	-

1	2	3	4	5	6	7	8
233	470839.00	1241274.74	-	-	Картометрический	5.00	-
156	470844.86	1241274.54	-	-	Картометрический	5.00	-
234	470643.19	1241876.09	-	-	Картометрический	5.00	-
235	470658.94	1241906.16	-	-	Картометрический	5.00	-
236	470672.63	1241930.11	-	-	Картометрический	5.00	-
237	470670.02	1241995.39	-	-	Картометрический	5.00	-
238	470583.02	1241995.02	-	-	Картометрический	5.00	-
239	470589.91	1241907.05	-	-	Картометрический	5.00	-
240	470592.66	1241876.20	-	-	Картометрический	5.00	-
234	470643.19	1241876.09	-	-	Картометрический	5.00	-
241	-	-	470692.48	1239744.33	Картометрический	5.00	-
242	-	-	470692.54	1239747.82	Картометрический	5.00	-
243	470690.07	1239746.64	-	-	Картометрический	5.00	-
244	470661.27	1239749.67	-	-	Картометрический	5.00	-
245	470614.99	1239759.25	-	-	Картометрический	5.00	-
246	470624.14	1239816.86	-	-	Аналитический	0.10	-
247	470630.31	1239848.69	-	-	Аналитический	0.10	-
248	-	-	470637.21	1239905.14	Картометрический	5.00	-
249	-	-	470630.11	1239921.12	Картометрический	5.00	-
250	-	-	470625.49	1239945.89	Картометрический	5.00	-
251	-	-	470658.39	1239940.84	Картометрический	5.00	-
252	470666.76	1239968.30	-	-	Картометрический	5.00	-
253	470676.50	1239995.52	-	-	Картометрический	5.00	-
254	470687.63	1240030.45	-	-	Картометрический	5.00	-
255	470701.72	1240066.04	-	-	Картометрический	5.00	-
256	470718.01	1240095.44	-	-	Картометрический	5.00	-
257	470731.73	1240124.58	-	-	Картометрический	5.00	-
258	470743.33	1240148.01	-	-	Картометрический	5.00	-
259	470753.57	1240174.79	-	-	Картометрический	5.00	-
260	470722.63	1240188.91	-	-	Картометрический	5.00	-
261	470701.02	1240137.02	-	-	Картометрический	5.00	-
262	470679.28	1240097.90	-	-	Картометрический	5.00	-
263	470652.23	1240029.48	-	-	Картометрический	5.00	-
264	470621.35	1239965.28	-	-	Картометрический	5.00	-
265	470629.58	1239921.20	-	-	Картометрический	5.00	-
266	470605.04	1239833.23	-	-	Картометрический	5.00	-
267	470585.75	1239778.90	-	-	Картометрический	5.00	-
268	470562.95	1239780.04	-	-	Картометрический	5.00	-
269	470577.17	1239759.99	-	-	Картометрический	5.00	-
270	470566.21	1239687.06	-	-	Картометрический	5.00	-
271	-	-	470332.06	1239574.40	Картометрический	5.00	-
272	-	-	470688.67	1239745.33	Картометрический	5.00	-
241	-	-	470692.48	1239744.33	Картометрический	5.00	-
273	470854.43	1239758.96	-	-	Картометрический	5.00	-
274	470730.96	1239794.39	-	-	Картометрический	5.00	-
275	470721.47	1239774.26	-	-	Картометрический	5.00	-
276	470722.84	1239766.24	-	-	Картометрический	5.00	-
277	470713.08	1239744.27	-	-	Картометрический	5.00	-



## Раздел 4

## План границ объекта

## Схема расположения листов плана границ объекта

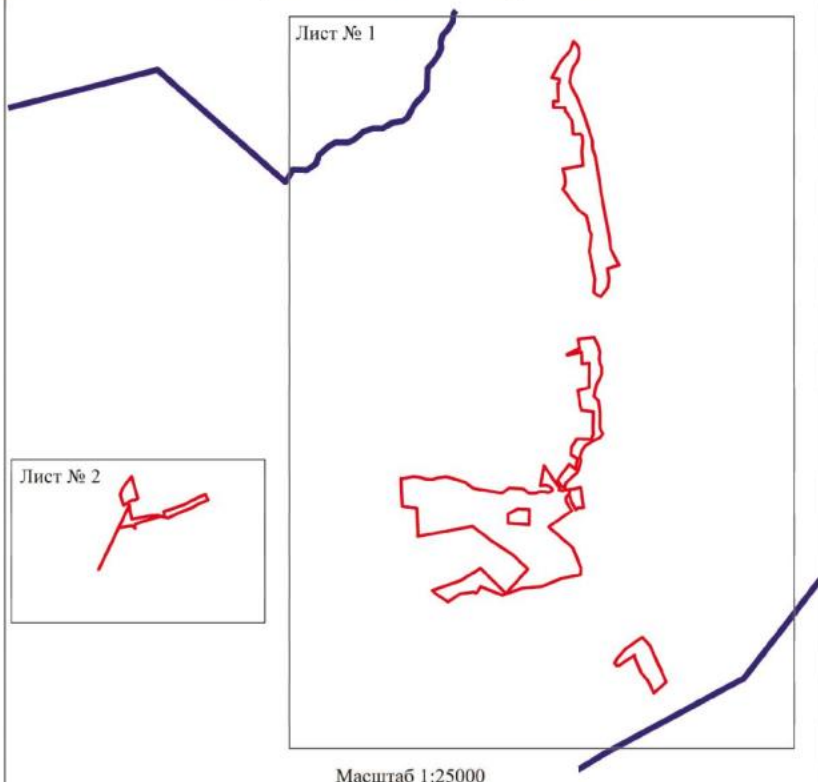

Используемые условные знаки и обозначения:

	границы территориальной зоны
	границы муниципального образования
	область и номер листа плана границ объекта

Руководитель БУВО «Нормативно-проектный центр»

Подпись Ю.В. Шалыгина Ю.В. Шалыгина Дата « 29 » марта 2022г.

Место для оттиска печати (при наличии) лица, составившего описание местоположения границ объекта

План границ области  
Лист № 1



Легенда условных знаков и обозначений

- границы территориальной зоны
- границы населенного образования
- населенные пункты границ территориальной зоны

Городище, ООО «ИФ «Формирование проектной документации»  
Иркутск, ул. Дзержинского, 100, 6. Иркутск, Лист № 70 из 102 листов  
Иркутская область, Тайшетский район, Тайшетский район, Тайшетский район, Тайшетский район

## План границ объекта

Лист № 2

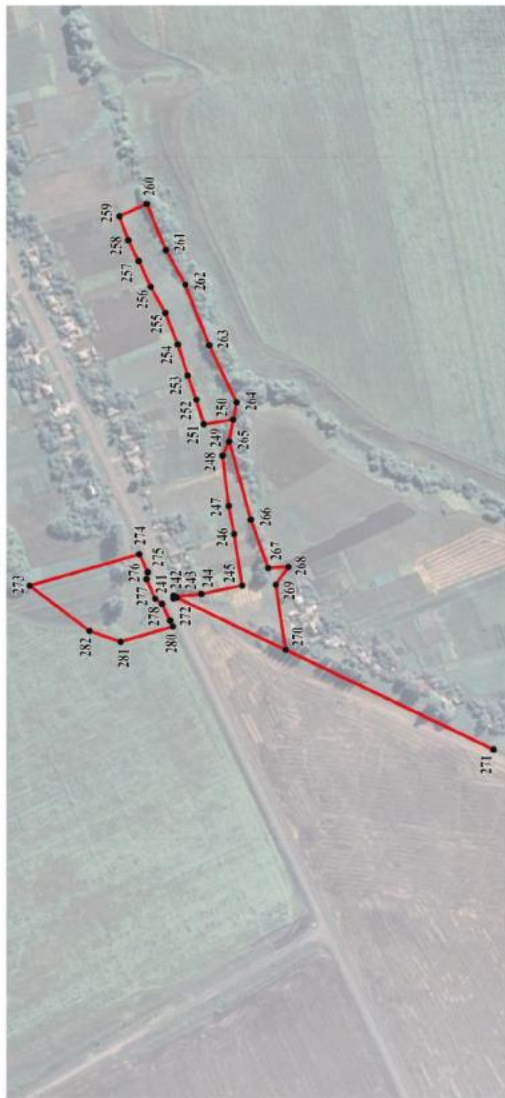

Масштаб 1:5000

Используемые условные знаки и обозначения:

-  границы территориальной зоны
-  характерная точка границ территориальной зоны

Руководитель БУ ВО «Нормативно-проектный центр»

Подпись  Ю.В. Шалыгина Дата « 29 » марта 2022г.

Место для оттиска печати (при наличии) лица, составившего описание местоположения границ объекта

