



Правовое управление правительства
Воронежской области

ЗАРЕГИСТРИРОВАНО

« 28 » 12 2022.

Регистрационный номер № 2068

**Управление по охране объектов культурного наследия
Воронежской области**

П Р И К А З

08 декабря 2022 г.

№ 71-01-07/511

Воронеж

О внесении изменений в приказ управления по охране объектов культурного наследия Воронежской области от 29.04.2019 № 71-01-07/115

В соответствии со статьей 34.1 Федерального закона от 25.06.2002 № 73-ФЗ «Об объектах культурного наследия (памятниках истории и культуры) народов Российской Федерации», Законом Воронежской области от 05.05.2015 № 46-ОЗ «Об особенностях правового регулирования отношений, связанных с сохранением, использованием, популяризацией и государственной охраной объектов культурного наследия на территории Воронежской области», Положением об управлении по охране объектов культурного наследия Воронежской области, утвержденным постановлением правительства Воронежской области от 13.04.2015 № 275, в целях государственной охраны объектов культурного наследия (памятников истории и культуры)

п р и к а з ы в а ю:

1. Внести в графическое описание местоположения границ (с перечнем координат характерных точек этих границ) защитных зон объектов культурного наследия, расположенных на территории Воронежской области, утвержденное приказом управления по охране объектов культурного наследия Воронежской области от 29.04.2019 № 71-01-07/115 «Об утверждении графического описания местоположения границ (с перечнем

координат характерных точек этих границ) защитных зон объектов культурного наследия, расположенных на территории Воронежской области» (в редакции приказов управления по охране объектов культурного наследия Воронежской области от 29.10.2020 № 71-01-07/517, от 27.06.2022 № 71-01-07/277), следующие изменения:



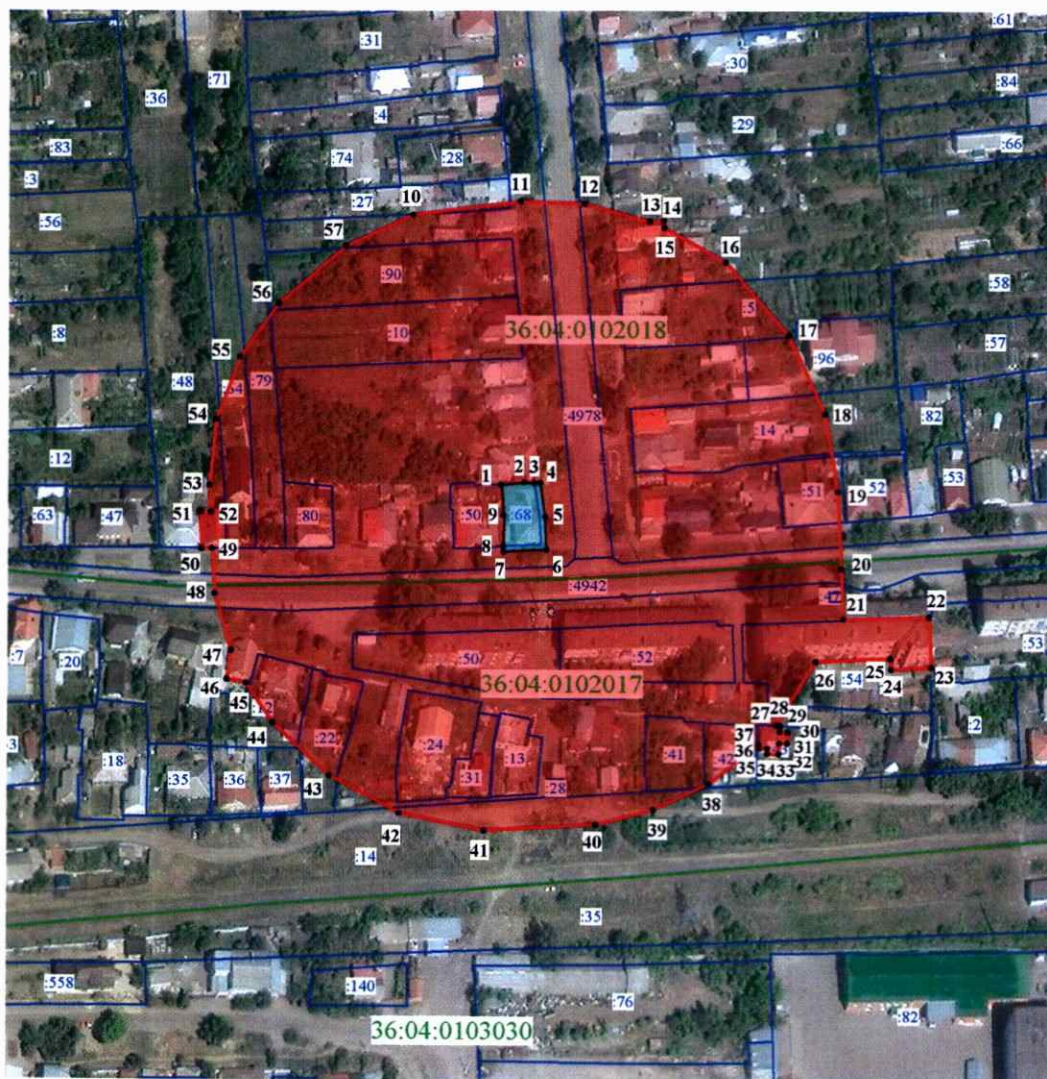

1.1. Дополнить новыми пунктами 56-64 следующего содержания:

«56. Объект культурного наследия «Жилой дом», Воронежская область, Борисоглебский городской округ, г. Борисоглебск, ул. Бланская, д. 1

56.1. Графическое описание местоположения границ защитной зоны



Условные обозначения:

-  - защитная зона
-  - территория объекта культурного наследия
- 1, 2 - характерная точка границ защитной зоны
- :68 - кадастровый номер земельного участка
-  - граница земельного участка, включенная в ЕГРН
-  - граница кадастрового квартала

56.2. Перечень координат характерных точек границ защитной зоны

| Наименование характерных точек | Координаты характерных точек в МСК-36 | | Мера линий, м | Дирекционный угол |
|--------------------------------|---------------------------------------|------------|---------------|-------------------|
| | X | Y | | |
| Внутренний контур | | | | |
| 1 | 479219,00 | 2291676,61 | 7,91 | 084°29'03" |
| 2 | 479219,76 | 2291684,48 | 3,50 | 094°05'50" |
| 3 | 479219,51 | 2291687,97 | 2,00 | 084°49'54" |
| 4 | 479219,69 | 2291689,96 | 12,32 | 172°01'16" |
| 5 | 479207,49 | 2291691,67 | 11,68 | 177°15'10" |
| 6 | 479195,82 | 2291692,23 | 14,76 | 266°55'56" |
| 7 | 479195,03 | 2291677,49 | 2,00 | 356°33'59" |
| 8 | 479197,03 | 2291677,37 | 11,00 | 000°06'15" |
| 9 | 479208,03 | 2291677,39 | 11,00 | 355°55'59" |
| Внешний контур | | | | |
| 10 | 479283,27 | 2291600,17 | 30,84 | 048°12'27" |
| 11 | 479303,82 | 2291623,16 | 25,71 | 064°34'16" |
| 12 | 479314,86 | 2291646,38 | 36,99 | 082°23'13" |
| 13 | 479319,76 | 2291683,04 | 21,99 | 092°11'22" |
| 14 | 479318,92 | 2291705,01 | 23,12 | 105°48'58" |
| 15 | 479312,62 | 2291727,25 | 4,64 | 089°08'08" |
| 16 | 479312,69 | 2291731,89 | 2,33 | 174°34'59" |
| 17 | 479310,37 | 2291732,11 | 24,4 | 120°00'04" |
| 18 | 479298,17 | 2291753,24 | 33,66 | 140°26'11" |
| 19 | 479272,22 | 2291774,68 | 30,58 | 155°52'26" |
| 20 | 479244,31 | 2291787,18 | 27,77 | 171°23'08" |
| 21 | 479216,85 | 2291791,34 | 27,49 | 177°03'34" |
| 22 | 479189,40 | 2291792,75 | 17,96 | 177°34'27" |
| 23 | 479171,46 | 2291793,51 | 29,41 | 088°03'05" |
| 24 | 479172,46 | 2291822,90 | 18,1 | 177°22'18" |
| 25 | 479154,38 | 2291823,73 | 13,82 | 266°53'21" |



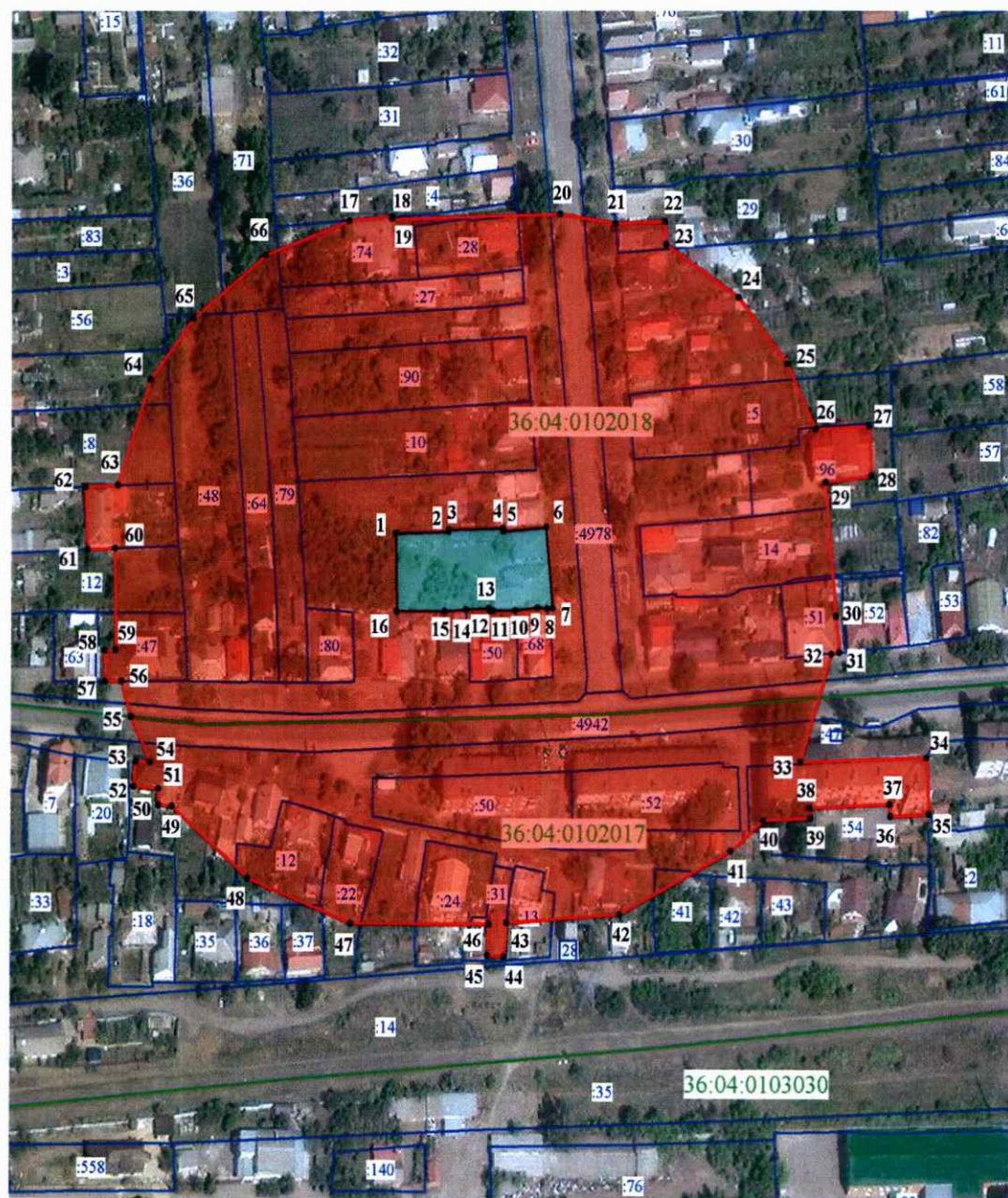

| | | | | |
|----|-----------|------------|-------|------------|
| 26 | 479153,63 | 2291809,93 | 3,88 | 357°20'38" |
| 27 | 479157,51 | 2291809,75 | 25,65 | 267°28'32" |
| 28 | 479156,38 | 2291784,12 | 26,5 | 210°07'33" |
| 29 | 479133,46 | 2291770,82 | 1,42 | 098°04'24" |
| 30 | 479133,26 | 2291772,23 | 2,03 | 182°32'19" |
| 31 | 479131,23 | 2291772,14 | 2,72 | 092°18'57" |
| 32 | 479131,12 | 2291774,86 | 4,14 | 182°29'22" |
| 33 | 479126,98 | 2291774,68 | 2,72 | 272°31'34" |
| 34 | 479127,10 | 2291771,96 | 4,13 | 182°21'26" |
| 35 | 479122,97 | 2291771,79 | 3,94 | 272°28'14" |
| 36 | 479123,14 | 2291767,85 | 2,05 | 002°30'50" |
| 37 | 479125,19 | 2291767,94 | 2,86 | 272°24'09" |
| 38 | 479125,31 | 2291765,08 | 1,27 | 356°23'44" |
| 39 | 479126,58 | 2291765,00 | 22,45 | 229°08'09" |
| 40 | 479111,89 | 2291748,02 | 21,1 | 243°18'05" |
| 41 | 479102,41 | 2291729,17 | 20,38 | 254°48'41" |
| 42 | 479097,07 | 2291709,50 | 38,3 | 266°37'01" |
| 43 | 479094,81 | 2291671,27 | 29,78 | 281°42'09" |
| 44 | 479100,85 | 2291642,11 | 27,56 | 299°12'58" |
| 45 | 479114,30 | 2291618,06 | 27,32 | 314°30'38" |
| 46 | 479133,45 | 2291598,58 | 17,04 | 326°51'03" |
| 47 | 479147,72 | 2291589,26 | 6,76 | 281°31'34" |
| 48 | 479149,07 | 2291582,64 | 10,37 | 007°58'54" |
| 49 | 479159,34 | 2291584,08 | 21,06 | 344°12'55" |
| 50 | 479179,61 | 2291578,35 | 16,25 | 356°32'33" |
| 51 | 479195,83 | 2291577,37 | 3,47 | 269°20'22" |
| 52 | 479195,79 | 2291573,90 | 12,95 | 359°17'32" |
| 53 | 479208,74 | 2291573,74 | 3,34 | 089°18'50" |
| 54 | 479208,78 | 2291577,08 | 9,6 | 357°11'39" |
| 55 | 479218,37 | 2291576,61 | 23,74 | 005°01'34" |
| 56 | 479242,02 | 2291578,69 | 23,52 | 020°11'59" |
| 57 | 479264,09 | 2291586,81 | 23,37 | 034°51'34" |

57. Объект культурного наследия «Жилой дом», Воронежская область, Борисоглебский городской округ, г. Борисоглебск, ул. Бланская, д. 3, стр. 1

57.1. Графическое описание местоположения границ защитной зоны



Условные обозначения:

-  - защитная зона
-  - территория объекта культурного наследия
-  1, 2 - характеристическая точка границ защитной зоны
-  - граница земельного участка, включенная в ЕГРН
-  - граница кадастрового квартала

57.2. Перечень координат характерных точек границ защитной зоны

| Наименование характерных точек | Координаты характерных точек в МСК-36 | | Мера линий, м | Дирекцион ный угол |
|--------------------------------------|--|------------|------------------|-----------------------|
| | X | Y | | |
| Внутренний контур | | | | |
| 1 | 479243,50 | 2291633,71 | 19,13 | 088°28'19" |
| 2 | 479244,01 | 2291652,83 | 0,60 | 000°00'00" |
| 3 | 479244,61 | 2291652,83 | 19,32 | 088°15'00" |
| 4 | 479245,20 | 2291672,14 | 1,11 | 175°52'40" |
| 5 | 479244,09 | 2291672,22 | 15,52 | 084°51'45" |
| 6 | 479245,48 | 2291687,68 | 25,89 | 174°56'52" |
| 7 | 479219,69 | 2291689,96 | 2,00 | 264°49'54" |
| 8 | 479219,51 | 2291687,97 | 3,50 | 274°05'50" |
| 9 | 479219,76 | 2291684,48 | 7,91 | 264°29'03" |
| 10 | 479219,00 | 2291676,61 | 7,89 | 268°59'00" |
| 11 | 479218,86 | 2291668,72 | 1,15 | 261°01'39" |
| 12 | 479218,68 | 2291667,58 | 1,03 | 338°55'21" |
| 13 | 479219,64 | 2291667,21 | 8,25 | 266°14'46" |
| 14 | 479219,10 | 2291658,98 | 7,62 | 266°09'39" |
| 15 | 479218,59 | 2291651,38 | 17,27 | 269°46'04" |
| 16 | 479218,52 | 2291634,11 | 24,98 | 359°04'57" |
| Внешний контур | | | | |
| 17 | 479343,75 | 2291617,13 | 15,15 | 085°04'34" |
| 18 | 479345,05 | 2291632,22 | 0,77 | 177°01'35" |
| 19 | 479344,28 | 2291632,26 | 60,15 | 088°29'07" |
| 20 | 479345,87 | 2291692,39 | 19,90 | 098°59'21" |
| 21 | 479342,76 | 2291712,05 | 17,56 | 087°23'19" |
| 22 | 479343,56 | 2291729,59 | 7,50 | 177°01'10" |
| 23 | 479336,07 | 2291729,98 | 30,66 | 123°11'52" |
| 24 | 479319,28 | 2291755,64 | 27,42 | 140°40'05" |
| 25 | 479298,07 | 2291773,02 | 23,23 | 154°23'40" |
| 26 | 479277,12 | 2291783,06 | 19,16 | 086°11'59" |
| 27 | 479278,39 | 2291802,18 | 16,17 | 176°52'52" |
| 28 | 479262,24 | 2291803,06 | 16,40 | 263°08'06" |
| 29 | 479260,28 | 2291786,78 | 42,99 | 174°53'20" |
| 30 | 479217,46 | 2291790,61 | 11,66 | 174°35'15" |
| 31 | 479205,85 | 2291791,71 | 2,79 | 261°33'02" |
| 32 | 479205,44 | 2291788,95 | 36,38 | 197°49'56" |
| 33 | 479170,81 | 2291777,81 | 45,12 | 087°54'15" |





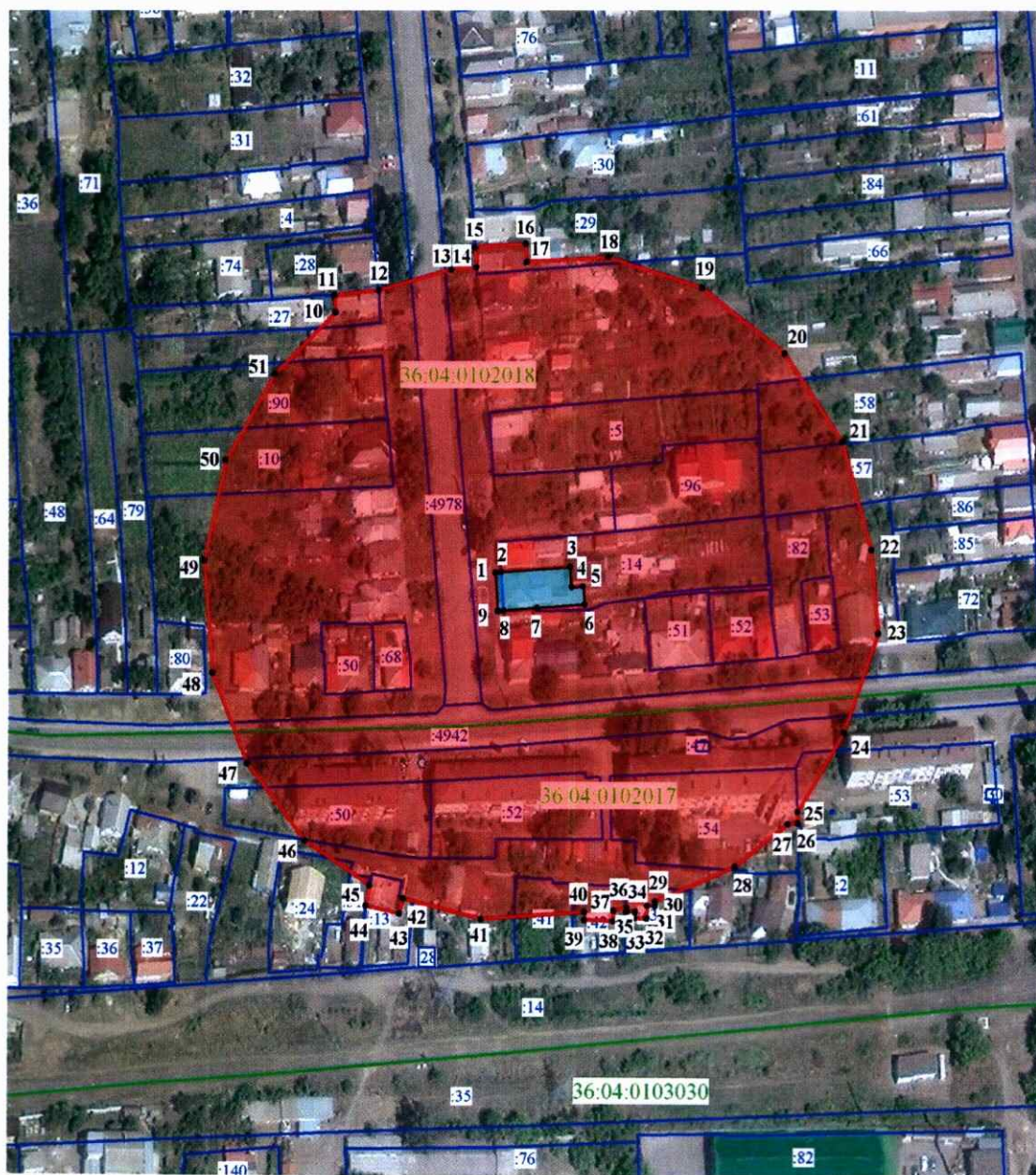

| | | | | |
|----|-----------|------------|-------|------------|
| 34 | 479172,46 | 2291822,90 | 18,10 | 177°22'18" |
| 35 | 479154,38 | 2291823,73 | 13,82 | 266°53'21" |
| 36 | 479153,63 | 2291809,93 | 3,88 | 357°20'38" |
| 37 | 479157,51 | 2291809,75 | 28,56 | 267°16'15" |
| 38 | 479156,15 | 2291781,22 | 3,22 | 177°09'19" |
| 39 | 479152,93 | 2291781,38 | 16,59 | 267°16'13" |
| 40 | 479152,14 | 2291764,81 | 15,18 | 229°35'43" |
| 41 | 479142,30 | 2291753,25 | 44,40 | 242°17'53" |
| 42 | 479121,66 | 2291713,94 | 40,28 | 266°03'23" |
| 43 | 479118,89 | 2291673,76 | 11,01 | 184°10'02" |
| 44 | 479107,91 | 2291672,96 | 6,07 | 273°57'53" |
| 45 | 479108,33 | 2291666,90 | 10,01 | 003°33'05" |
| 46 | 479118,32 | 2291667,52 | 49,50 | 270°09'02" |
| 47 | 479118,45 | 2291618,02 | 39,52 | 291°24'10" |
| 48 | 479132,87 | 2291581,23 | 35,31 | 310°41'34" |
| 49 | 479155,89 | 2291554,46 | 4,85 | 275°19'22" |
| 50 | 479156,34 | 2291549,63 | 5,27 | 000°45'40" |
| 51 | 479161,61 | 2291549,70 | 8,96 | 273°19'44" |
| 52 | 479162,13 | 2291540,76 | 8,00 | 005°01'10" |
| 53 | 479170,10 | 2291541,46 | 5,20 | 090°13'13" |
| 54 | 479170,08 | 2291546,66 | 15,99 | 334°28'36" |
| 55 | 479184,51 | 2291539,77 | 11,84 | 343°09'25" |
| 56 | 479195,84 | 2291536,34 | 5,83 | 269°48'12" |
| 57 | 479195,82 | 2291530,51 | 9,93 | 359°01'09" |
| 58 | 479205,75 | 2291530,34 | 3,96 | 088°41'53" |
| 59 | 479205,84 | 2291534,30 | 32,45 | 359°15'30" |
| 60 | 479238,29 | 2291533,88 | 9,68 | 267°37'53" |
| 61 | 479237,89 | 2291524,21 | 20,14 | 358°14'09" |
| 62 | 479258,02 | 2291523,59 | 11,29 | 087°39'53" |
| 63 | 479258,48 | 2291534,87 | 36,11 | 018°51'23" |
| 64 | 479292,65 | 2291546,54 | 24,74 | 037°31'40" |
| 65 | 479312,27 | 2291561,61 | 32,75 | 051°37'18" |
| 66 | 479332,60 | 2291587,28 | 31,86 | 069°31'03" |

58. Объект культурного наследия «Жилой дом», Воронежская область, Борисоглебский городской округ, г. Борисоглебск, ул. Бланская, д. 4, стр. 2

58.1. Графическое описание местоположения границ защитной зоны



Условные обозначения:

-  - защитная зона
-  - территория объекта культурного наследия
-  1, 2 - характерная точка границ защитной зоны
-  - граница земельного участка, включенная в ЕГРН
-  - кадастровый номер земельного участка
-  - граница кадастрового квартала

58.2. Перечень координат характерных точек границ защитной зоны

| Наименование характерных точек | Координаты характерных точек в МСК-36 | | Мера линий, м | Дирекцион ный угол |
|--------------------------------------|--|------------|------------------|-----------------------|
| | X | Y | | |
| Внутренний контур | | | | |
| 1 | 479235,90 | 2291719,35 | 2,01 | 085°42'39" |
| 2 | 479236,05 | 2291721,35 | 23,86 | 085°46'08" |
| 3 | 479237,81 | 2291745,14 | 6,73 | 175°34'07" |
| 4 | 479231,10 | 2291745,66 | 4,12 | 086°06'10" |
| 5 | 479231,38 | 2291749,77 | 5,85 | 175°05'53" |
| 6 | 479225,55 | 2291750,27 | 16,58 | 266°03'26" |
| 7 | 479224,41 | 2291733,73 | 11,57 | 265°20'21" |
| 8 | 479223,47 | 2291722,20 | 2,00 | 265°24'11" |
| 9 | 479223,31 | 2291720,21 | 12,62 | 356°05'32" |
| Внешний контур | | | | |
| 10 | 479320,83 | 2291663,88 | 5,81 | 356°50'31" |
| 11 | 479326,63 | 2291663,56 | 15,30 | 084°15'35" |
| 12 | 479328,16 | 2291678,78 | 26,07 | 074°44'35" |
| 13 | 479335,02 | 2291703,93 | 8,64 | 085°41'16" |
| 14 | 479335,67 | 2291712,55 | 6,46 | 355°54'52" |
| 15 | 479342,11 | 2291712,09 | 17,62 | 085°55'58" |
| 16 | 479343,36 | 2291729,67 | 5,95 | 175°57'20" |
| 17 | 479337,42 | 2291730,09 | 28,19 | 086°41'06" |
| 18 | 479339,05 | 2291758,23 | 33,73 | 107°24'13" |
| 19 | 479328,96 | 2291790,42 | 35,56 | 126°51'37" |
| 20 | 479307,63 | 2291818,87 | 35,08 | 145°19'21" |
| 21 | 479278,78 | 2291838,83 | 36,68 | 163°45'31" |
| 22 | 479243,56 | 2291849,09 | 27,26 | 175°05'48" |
| 23 | 479216,40 | 2291851,42 | 34,36 | 200°06'05" |
| 24 | 479184,13 | 2291839,61 | 30,52 | 211°41'06" |
| 25 | 479158,16 | 2291823,58 | 3,78 | 177°43'39" |
| 26 | 479154,38 | 2291823,73 | 3,45 | 266°50'19" |
| 27 | 479154,19 | 2291820,29 | 22,95 | 232°05'48" |
| 28 | 479140,09 | 2291802,18 | 29,74 | 247°16'19" |
| 29 | 479128,60 | 2291774,75 | 1,62 | 182°28'27" |
| 30 | 479126,98 | 2291774,68 | 2,72 | 272°31'34" |
| 31 | 479127,10 | 2291771,96 | 4,13 | 182°21'26" |
| 32 | 479122,97 | 2291771,79 | 3,94 | 272°28'14" |
| 33 | 479123,14 | 2291767,85 | 2,05 | 002°30'50" |



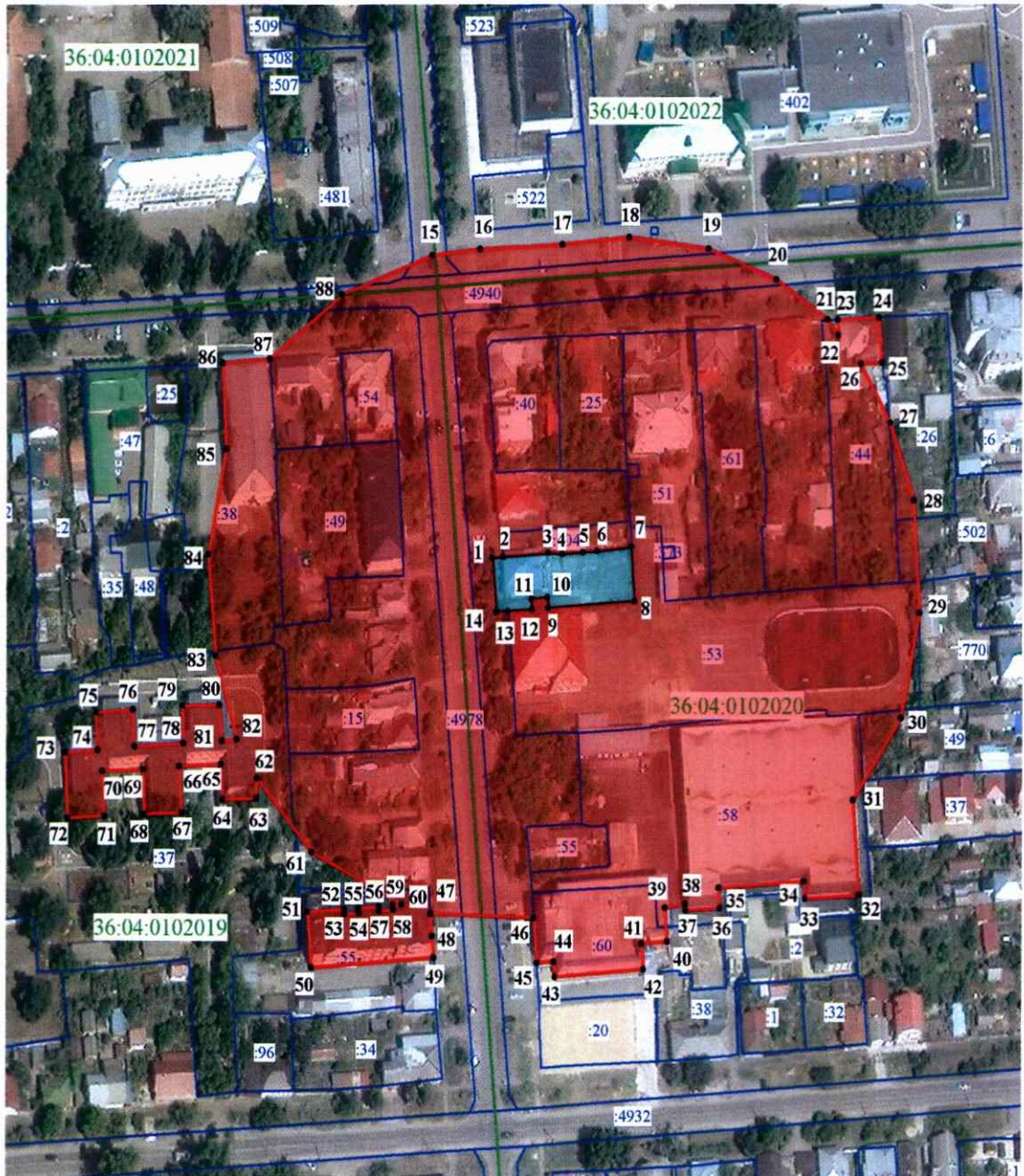

| | | | | |
|----|-----------|------------|-------|------------|
| 34 | 479125,19 | 2291767,94 | 2,86 | 272°24'09" |
| 35 | 479125,31 | 2291765,08 | 1,27 | 356°23'44" |
| 36 | 479126,58 | 2291765,00 | 4,69 | 256°10'17" |
| 37 | 479125,46 | 2291760,45 | 3,34 | 181°12'02" |
| 38 | 479122,12 | 2291760,38 | 10,00 | 271°39'40" |
| 39 | 479122,41 | 2291750,38 | 2,61 | 359°46'50" |
| 40 | 479125,02 | 2291750,37 | 35,91 | 266°01'25" |
| 41 | 479122,53 | 2291714,55 | 27,78 | 284°04'53" |
| 42 | 479129,29 | 2291687,60 | 5,13 | 196°31'41" |
| 43 | 479124,37 | 2291686,14 | 11,72 | 281°51'58" |
| 44 | 479126,78 | 2291674,67 | 6,91 | 010°45'26" |
| 45 | 479133,57 | 2291675,96 | 26,75 | 302°58'38" |
| 46 | 479148,13 | 2291653,52 | 32,20 | 321°41'45" |
| 47 | 479173,40 | 2291633,56 | 31,77 | 337°51'01" |
| 48 | 479202,83 | 2291621,58 | 36,92 | 355°25'00" |
| 49 | 479239,63 | 2291618,63 | 33,58 | 012°40'43" |
| 50 | 479272,39 | 2291626,00 | 33,01 | 030°51'13" |
| 51 | 479300,73 | 2291642,93 | 29,03 | 046°11'10" |

59. Объект культурного наследия «Жилой дом», Воронежская область, Борисоглебский городской округ, г. Борисоглебск, ул. Бланская, д. 56

59.1. Графическое описание местоположения границ защитной зоны



Условные обозначения:

-  - защитная зона
-  - территория объекта культурного наследия
-  1, 2 - характеристическая точка границ защитной зоны
-  - граница земельного участка, включенная в ЕГРН
-  - граница кадастрового квартала

59.2. Перечень координат характерных точек границ защитной зоны

| Наименование характерных точек | Координаты характерных точек в МСК-36 | | Мера линий, м | Дирекцион ный угол |
|--------------------------------------|--|------------|------------------|-----------------------|
| | X | Y | | |
| Внутренний контур | | | | |
| 1 | 479913,67 | 2291660,44 | 3,80 | 085°10'26" |
| 2 | 479913,99 | 2291664,23 | 16,01 | 085°33'27" |
| 3 | 479915,23 | 2291680,19 | 5,00 | 093°19'34" |
| 4 | 479914,94 | 2291685,18 | 7,35 | 086°10'32" |
| 5 | 479915,43 | 2291692,51 | 5,00 | 085°31'20" |
| 6 | 479915,82 | 2291697,49 | 12,24 | 083°11'40" |
| 7 | 479917,27 | 2291709,64 | 17,50 | 176°51'17" |
| 8 | 479899,8 | 2291710,6 | 30,50 | 265°52'56" |
| 9 | 479897,61 | 2291680,18 | 3,30 | 354°47'24" |
| 10 | 479900,9 | 2291679,88 | 5,70 | 264°46'09" |
| 11 | 479900,38 | 2291674,2 | 3,30 | 176°00'04" |
| 12 | 479897,09 | 2291674,43 | 8,59 | 265°47'44" |
| 13 | 479896,46 | 2291665,86 | 4,00 | 265°50'35" |
| 14 | 479896,17 | 2291661,87 | 17,56 | 355°19'43" |
| Внешний контур | | | | |
| 15 | 480011,67 | 2291639,19 | 17,08 | 083°18'28" |
| 16 | 480013,66 | 2291656,15 | 29,16 | 087°01'54" |
| 17 | 480015,17 | 2291685,27 | 23,63 | 084°11'43" |
| 18 | 480017,56 | 2291708,78 | 28,16 | 097°34'18" |
| 19 | 480013,85 | 2291736,69 | 25,72 | 112°52'37" |
| 20 | 480003,85 | 2291760,39 | 22,08 | 125°47'06" |
| 21 | 479990,94 | 2291778,30 | 6,36 | 141°22'57" |
| 22 | 479985,97 | 2291782,27 | 4,97 | 358°02'27" |
| 23 | 479990,94 | 2291782,10 | 14,46 | 086°54'29" |
| 24 | 479991,72 | 2291796,54 | 14,77 | 175°36'47" |
| 25 | 479976,99 | 2291797,67 | 7,55 | 266°48'42" |
| 26 | 479976,57 | 2291790,13 | 21,76 | 150°52'44" |
| 27 | 479957,56 | 2291800,72 | 26,47 | 161°51'58" |
| 28 | 479932,40 | 2291808,96 | 36,35 | 176°51'44" |
| 29 | 479896,10 | 2291810,95 | 34,58 | 191°01'15" |
| 30 | 479862,16 | 2291804,34 | 31,65 | 212°12'32" |
| 31 | 479835,38 | 2291787,47 | 30,94 | 176°03'10" |
| 32 | 479804,51 | 2291789,60 | 19,04 | 266°03'14" |
| 33 | 479803,20 | 2291770,61 | 5,73 | 355°59'59" |

| | | | | |
|----|-----------|------------|-------|------------|
| 34 | 479808,92 | 2291770,21 | 29,92 | 266°03'08" |
| 35 | 479806,86 | 2291740,36 | 6,74 | 175°59'57" |
| 36 | 479800,14 | 2291740,83 | 12,17 | 266°02'31" |
| 37 | 479799,30 | 2291728,69 | 2,16 | 356°00'33" |
| 38 | 479801,45 | 2291728,54 | 7,24 | 260°36'57" |
| 39 | 479800,27 | 2291721,40 | 11,04 | 175°25'34" |
| 40 | 479789,27 | 2291722,28 | 9,01 | 265°21'09" |
| 41 | 479788,54 | 2291713,30 | 8,33 | 175°18'59" |
| 42 | 479780,24 | 2291713,98 | 31,33 | 265°25'23" |
| 43 | 479777,74 | 2291682,75 | 4,93 | 355°20'33" |
| 44 | 479782,65 | 2291682,35 | 6,00 | 265°24'39" |
| 45 | 479782,17 | 2291676,37 | 14,76 | 355°24'49" |
| 46 | 479796,88 | 2291675,19 | 36,45 | 271°41'53" |
| 47 | 479797,96 | 2291638,76 | 7,22 | 175°18'55" |
| 48 | 479790,76 | 2291639,35 | 6,94 | 174°57'18" |
| 49 | 479783,85 | 2291639,96 | 43,39 | 265°28'43" |
| 50 | 479780,43 | 2291596,71 | 18,10 | 355°20'29" |
| 51 | 479798,47 | 2291595,24 | 13,05 | 085°28'24" |
| 52 | 479799,50 | 2291608,25 | 1,71 | 175°17'32" |
| 53 | 479797,80 | 2291608,39 | 5,08 | 085°22'03" |
| 54 | 479798,21 | 2291613,45 | 1,61 | 355°21'18" |
| 55 | 479799,81 | 2291613,32 | 7,15 | 085°16'11" |
| 56 | 479800,40 | 2291620,45 | 1,51 | 175°27'22" |
| 57 | 479798,89 | 2291620,57 | 4,95 | 085°14'46" |
| 58 | 479799,3 | 2291625,5 | 1,52 | 355°29'10" |
| 59 | 479800,82 | 2291625,38 | 3,02 | 085°26'28" |
| 60 | 479801,06 | 2291628,39 | 35,99 | 298°00'12" |
| 61 | 479817,96 | 2291596,61 | 30,98 | 321°07'56" |
| 62 | 479842,08 | 2291577,17 | 6,62 | 181°33'27" |
| 63 | 479835,46 | 2291576,99 | 11,75 | 268°29'19" |
| 64 | 479835,15 | 2291565,24 | 11,48 | 356°57'11" |
| 65 | 479846,61 | 2291564,63 | 14,53 | 267°26'13" |
| 66 | 479845,96 | 2291550,11 | 15,35 | 177°05'14" |
| 67 | 479830,63 | 2291550,89 | 13,08 | 267°51'11" |
| 68 | 479830,14 | 2291537,82 | 14,68 | 358°14'35" |
| 69 | 479844,81 | 2291537,37 | 14,40 | 267°34'22" |
| 70 | 479844,20 | 2291522,98 | 14,7 | 176°22'21" |
| 71 | 479829,53 | 2291523,91 | 13,05 | 267°03'23" |
| 72 | 479828,86 | 2291510,88 | 21,46 | 357°26'10" |
| 73 | 479850,30 | 2291509,92 | 11,48 | 085°57'13" |



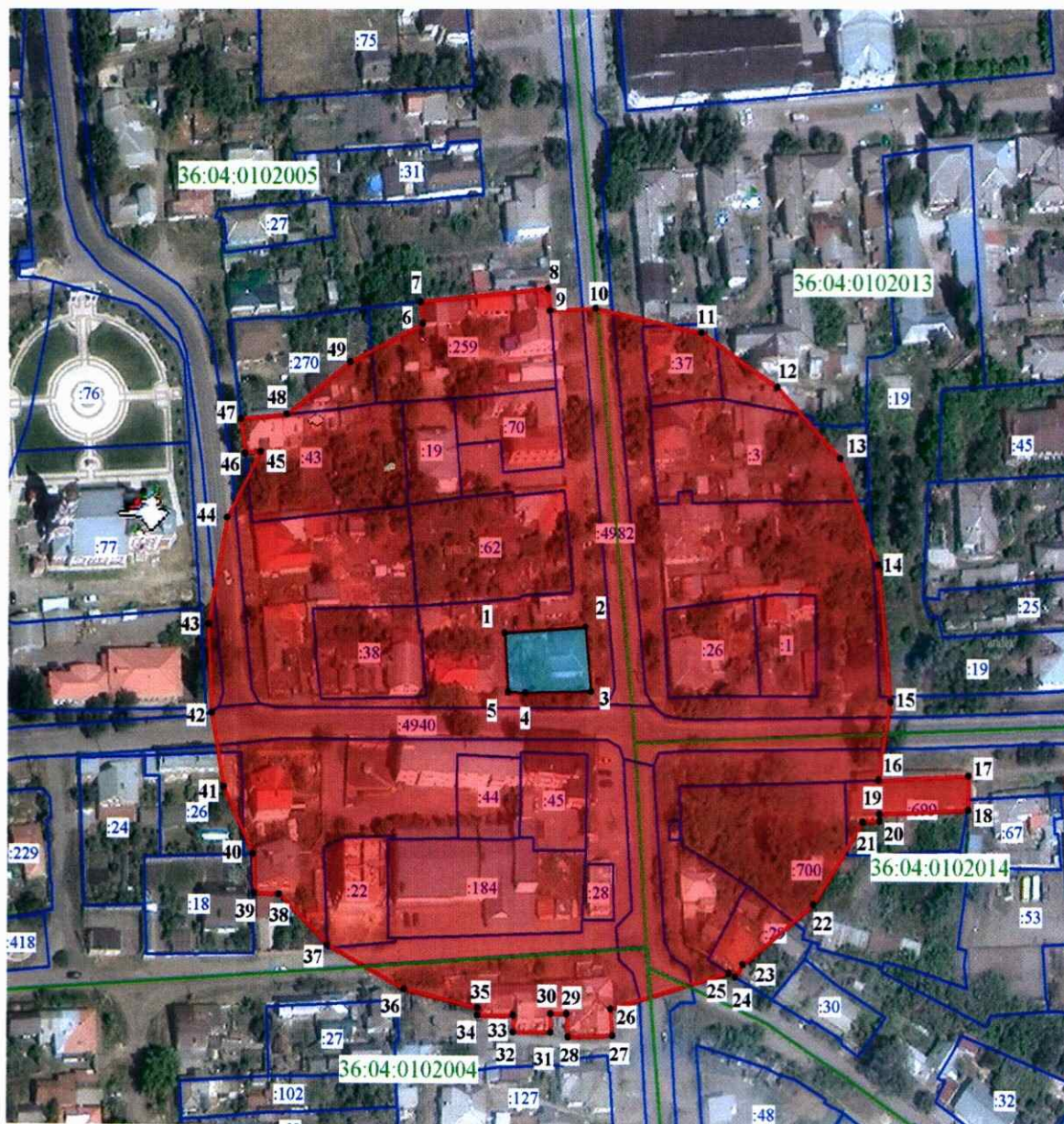

| | | | | |
|----|-----------|------------|-------|------------|
| 74 | 479851,11 | 2291521,37 | 12,27 | 357°00'34" |
| 75 | 479863,36 | 2291520,73 | 12,94 | 085°39'20" |
| 76 | 479864,34 | 2291533,63 | 11,96 | 176°55'55" |
| 77 | 479852,40 | 2291534,27 | 17,29 | 086°47'00" |
| 78 | 479853,37 | 2291551,53 | 12,27 | 357°42'41" |
| 79 | 479865,63 | 2291551,04 | 12,97 | 088°35'12" |
| 80 | 479865,95 | 2291564,01 | 11,81 | 175°20'14" |
| 81 | 479854,18 | 2291564,97 | 5,13 | 084°38'02" |
| 82 | 479854,66 | 2291570,08 | 28,06 | 344°47'42" |
| 83 | 479881,74 | 2291562,72 | 33,02 | 355°19'38" |
| 84 | 479914,65 | 2291560,03 | 34,63 | 010°33'02" |
| 85 | 479948,69 | 2291566,37 | 28,09 | 357°30'38" |
| 86 | 479976,75 | 2291565,15 | 16,44 | 084°56'28" |
| 87 | 479978,20 | 2291581,53 | 33,08 | 051°03'42" |
| 88 | 479998,99 | 2291607,26 | 34,36 | 068°20'28" |

60. Объект культурного наследия «Дом жилой», Воронежская область, Борисоглебский городской округ, г. Борисоглебск, ул. Дубровинская, д. 57, стр. 1

60.1. Графическое описание местоположения границ защитной зоны



Условные обозначения:

-  - защитная зона
-  - территория объекта культурного наследия
-  1, 2 - характерная точка границ защитной зоны
-  - граница земельного участка, включенная в ЕГРН
-  - граница кадастрового квартала

60.2. Перечень координат характерных точек границ защитной зоны

| Наименование характерных точек | Координаты характерных точек в МСК-36 | | Мера линий, м | Дирекцион ный угол |
|--------------------------------------|--|------------|------------------|-----------------------|
| | X | Y | | |
| Внутренний контур | | | | |
| 1 | 480056,42 | 2290740,39 | 27,19 | 085°55'46" |
| 2 | 480058,35 | 2290767,51 | 20,40 | 174°29'16" |
| 3 | 480038,04 | 2290769,47 | 22,18 | 268°48'43" |
| 4 | 480037,58 | 2290747,29 | 5,78 | 271°58'54" |
| 5 | 480037,78 | 2290741,51 | 18,67 | 356°33'41" |
| Внешний контур | | | | |
| 6 | 480153,52 | 2290712,44 | 7,07 | 353°25'05" |
| 7 | 480160,54 | 2290711,63 | 43,35 | 084°27'14" |
| 8 | 480164,73 | 2290754,78 | 7,02 | 174°46'07" |
| 9 | 480157,74 | 2290755,42 | 15,43 | 087°06'09" |
| 10 | 480158,52 | 2290770,83 | 36,31 | 102°18'23" |
| 11 | 480150,78 | 2290806,31 | 30,73 | 123°27'08" |
| 12 | 480133,84 | 2290831,95 | 30,70 | 136°54'50" |
| 13 | 480111,42 | 2290852,92 | 35,79 | 158°52'14" |
| 14 | 480078,04 | 2290865,82 | 43,19 | 174°25'12" |
| 15 | 480035,05 | 2290870,02 | 24,94 | 188°55'34" |
| 16 | 480010,41 | 2290866,15 | 30,31 | 087°15'30" |
| 17 | 480011,86 | 2290896,43 | 10,79 | 179°47'15" |
| 18 | 480001,07 | 2290896,47 | 30,03 | 267°16'15" |
| 19 | 479999,64 | 2290866,47 | 2,12 | 177°50'20" |
| 20 | 479997,52 | 2290866,55 | 5,73 | 266°17'56" |
| 21 | 479997,15 | 2290860,83 | 30,67 | 212°27'25" |
| 22 | 479971,27 | 2290844,37 | 30,24 | 231°04'05" |
| 23 | 479952,27 | 2290820,85 | 4,60 | 213°49'42" |
| 24 | 479948,45 | 2290818,29 | 2,42 | 297°37'33" |
| 25 | 479949,57 | 2290816,15 | 41,15 | 253°50'32" |
| 26 | 479938,12 | 2290776,63 | 8,41 | 175°33'53" |
| 27 | 479929,74 | 2290777,28 | 15,17 | 268°08'55" |
| 28 | 479929,25 | 2290762,12 | 7,36 | 356°10'51" |
| 29 | 479936,59 | 2290761,63 | 5,32 | 269°08'19" |
| 30 | 479936,51 | 2290756,31 | 5,73 | 180°00'00" |
| 31 | 479930,78 | 2290756,31 | 12,58 | 270°00'00" |
| 32 | 479930,78 | 2290743,73 | 5,17 | 000°00'00" |
| 33 | 479935,95 | 2290743,73 | 12,09 | 270°00'00" |





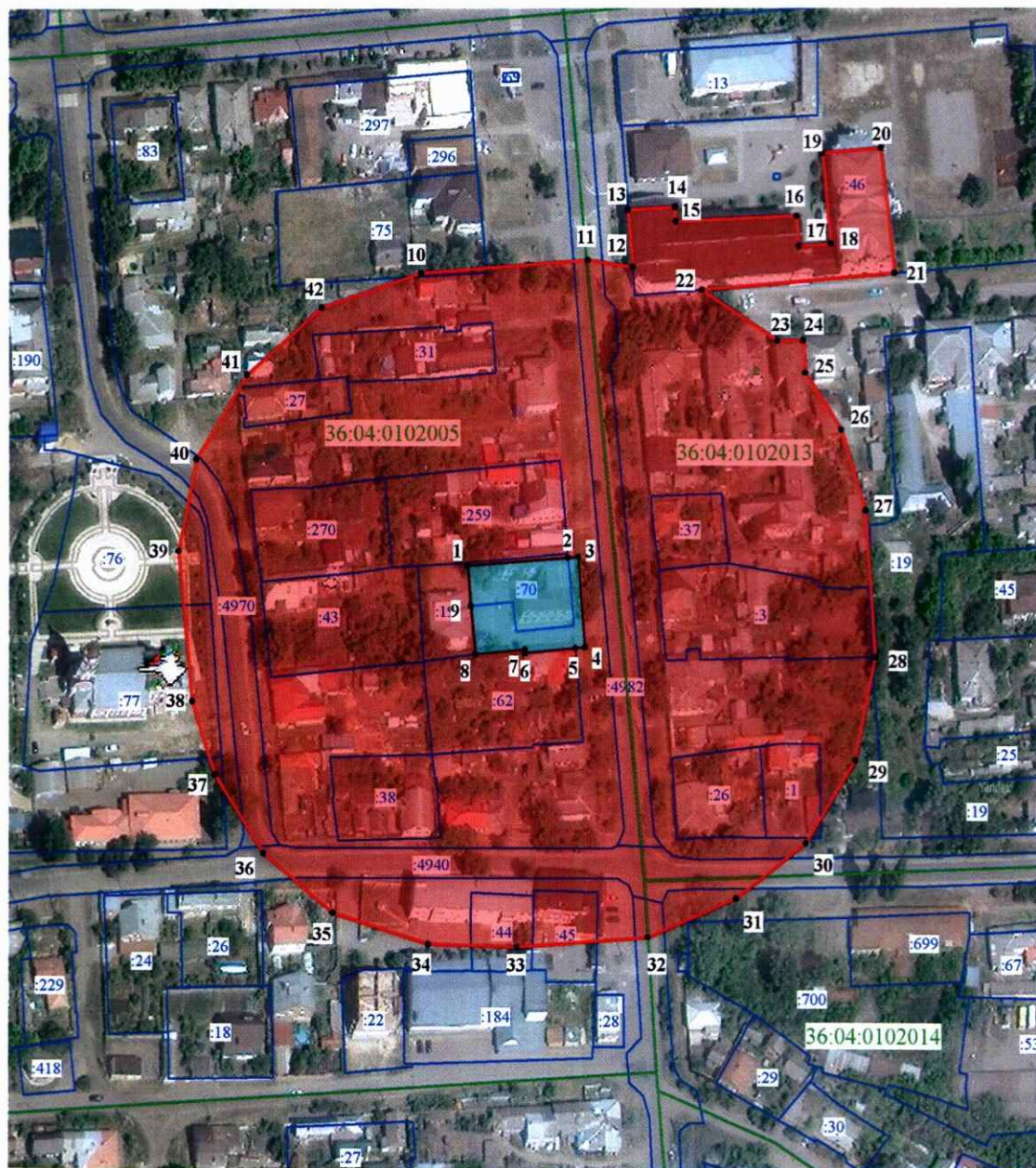

| | | | | |
|----|-----------|------------|-------|------------|
| 34 | 479935,95 | 2290731,64 | 2,32 | 000°00'00" |
| 35 | 479938,27 | 2290731,64 | 25,49 | 283°00'41" |
| 36 | 479944,01 | 2290706,80 | 29,40 | 297°58'05" |
| 37 | 479957,80 | 2290680,83 | 22,82 | 314°12'04" |
| 38 | 479973,71 | 2290664,47 | 8,31 | 271°39'15" |
| 39 | 479973,95 | 2290656,16 | 12,33 | 357°43'21" |
| 40 | 479986,27 | 2290655,67 | 23,27 | 335°11'50" |
| 41 | 480007,39 | 2290645,91 | 23,92 | 349°57'31" |
| 42 | 480030,94 | 2290641,74 | 28,00 | 357°17'53" |
| 43 | 480058,91 | 2290640,42 | 34,21 | 010°28'32" |
| 44 | 480092,55 | 2290646,64 | 23,51 | 028°27'03" |
| 45 | 480113,22 | 2290657,84 | 5,31 | 263°23'51" |
| 46 | 480112,61 | 2290652,57 | 11,05 | 353°24'08" |
| 47 | 480123,59 | 2290651,30 | 15,25 | 084°30'22" |
| 48 | 480125,05 | 2290666,48 | 27,16 | 052°27'49" |
| 49 | 480141,60 | 2290688,02 | 27,17 | 063°58'55" |

61. Объект культурного наследия «Дом жилой», Воронежская область, Борисоглебский городской округ, г. Борисоглебск, ул. Дубровинская, зд. 61

61.1. Графическое описание местоположения границ защитной зоны



Условные обозначения:

-  - защитная зона
-  - территория объекта культурного наследия
-  1, 2 - характерная точка границ защитной зоны
-  - граница земельного участка, включенная в ЕГРН
-  :70 - кадастровый номер земельного участка
-  - граница кадастрового квартала

61.2. Перечень координат характерных точек границ защитной зоны

| Наименование характерных точек | Координаты характерных точек в МСК-36 | | Мера линий, м | Дирекцион ный угол |
|--------------------------------------|--|------------|------------------|-----------------------|
| | X | Y | | |
| Внутренний контур | | | | |
| 1 | 480129,13 | 2290722,90 | 34,89 | 085°35'42" |
| 2 | 480131,81 | 2290757,69 | 3,69 | 085°29'39" |
| 3 | 480132,10 | 2290761,37 | 30,59 | 175°39'01" |
| 4 | 480101,60 | 2290763,69 | 3,43 | 264°28'21" |
| 5 | 480101,27 | 2290760,28 | 17,44 | 264°26'23" |
| 6 | 480099,58 | 2290742,92 | 1,2 | 357°08'15" |
| 7 | 480100,78 | 2290742,86 | 17,33 | 264°10'16" |
| 8 | 480099,02 | 2290725,62 | 16,54 | 354°49'50" |
| 9 | 480115,49 | 2290724,13 | 13,7 | 354°50'50" |
| Внешний контур | | | | |
| 10 | 480228,26 | 2290706,88 | 57,98 | 085°38'16" |
| 11 | 480232,67 | 2290764,69 | 15,59 | 098°42'25" |
| 12 | 480230,31 | 2290780,10 | 19,51 | 355°26'37" |
| 13 | 480249,76 | 2290778,55 | 16,26 | 086°30'34" |
| 14 | 480250,75 | 2290794,78 | 4,94 | 177°19'44" |
| 15 | 480245,82 | 2290795,01 | 41,67 | 087°17'24" |
| 16 | 480247,79 | 2290836,63 | 10,36 | 175°14'11" |
| 17 | 480237,47 | 2290837,49 | 10,95 | 085°42'20" |
| 18 | 480238,29 | 2290848,41 | 30,92 | 354°32'38" |
| 19 | 480269,07 | 2290845,47 | 20,32 | 085°10'23" |
| 20 | 480270,78 | 2290865,72 | 42,80 | 173°35'15" |
| 21 | 480228,25 | 2290870,50 | 66,75 | 265°06'06" |
| 22 | 480222,55 | 2290803,99 | 31,17 | 123°20'18" |
| 23 | 480205,42 | 2290830,03 | 8,88 | 090°00'00" |
| 24 | 480205,42 | 2290838,91 | 10,99 | 176°39'40" |
| 25 | 480194,45 | 2290839,55 | 22,83 | 147°00'47" |
| 26 | 480175,30 | 2290851,98 | 28,63 | 162°47'34" |
| 27 | 480147,95 | 2290860,45 | 49,74 | 176°06'14" |
| 28 | 480098,32 | 2290863,83 | 35,80 | 191°11'38" |
| 29 | 480063,20 | 2290856,88 | 32,88 | 211°00'42" |
| 30 | 480035,02 | 2290839,94 | 30,39 | 231°49'44" |
| 31 | 480016,24 | 2290816,05 | 33,19 | 246°25'55" |
| 32 | 480002,97 | 2290785,63 | 45,47 | 265°36'39" |
| 33 | 479999,49 | 2290740,29 | 30,83 | 271°37'01" |





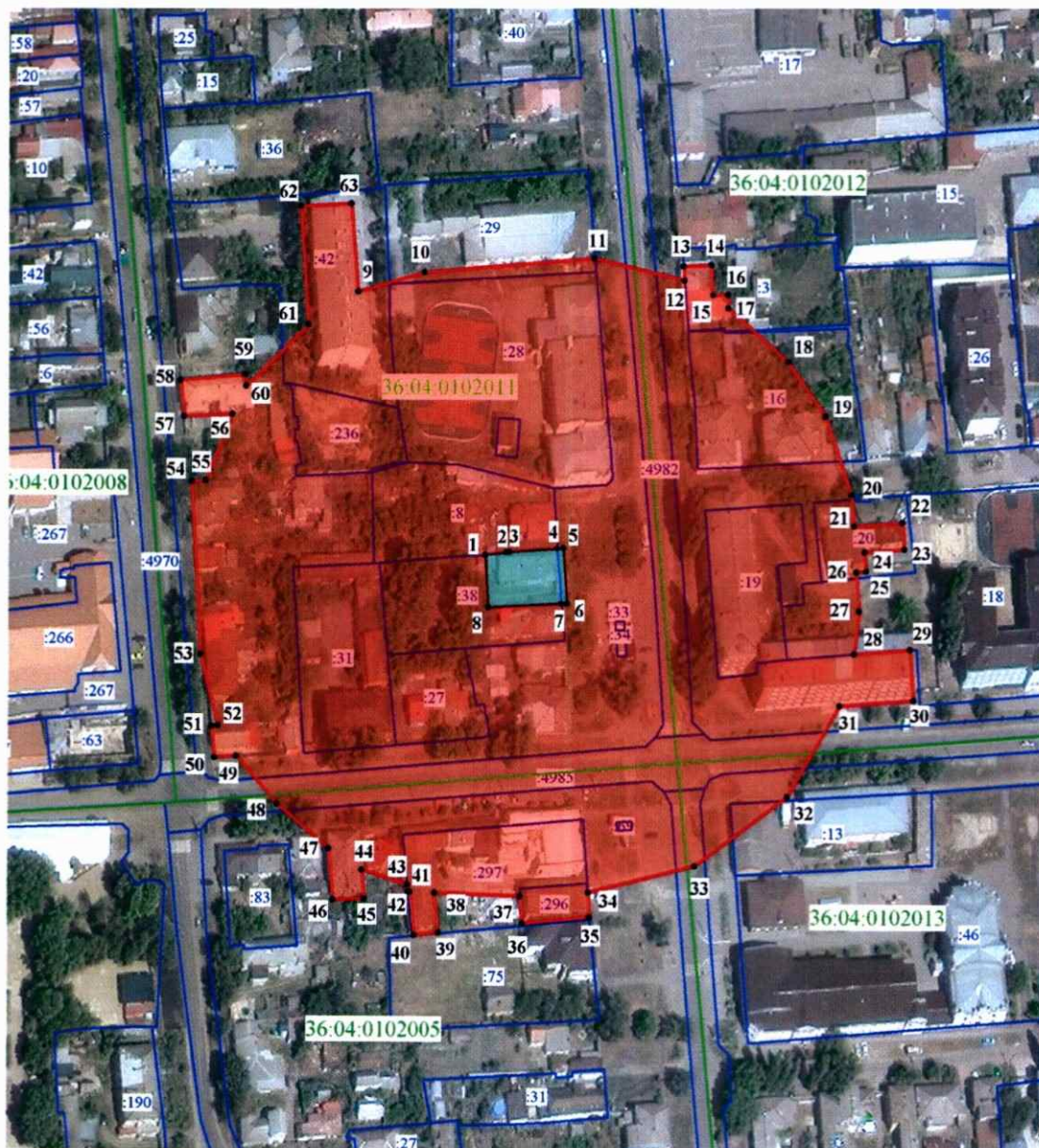

| | | | | |
|----|-----------|------------|-------|------------|
| 34 | 480000,36 | 2290709,47 | 34,54 | 287°49'16" |
| 35 | 480010,93 | 2290676,59 | 31,46 | 309°38'07" |
| 36 | 480031,00 | 2290652,36 | 31,55 | 327°46'51" |
| 37 | 480057,69 | 2290635,54 | 26,28 | 342°50'51" |
| 38 | 480082,80 | 2290627,79 | 51,27 | 354°41'03" |
| 39 | 480133,85 | 2290623,04 | 31,84 | 011°10'20" |
| 40 | 480165,09 | 2290629,21 | 33,45 | 031°15'59" |
| 41 | 480193,68 | 2290646,57 | 34,52 | 048°39'51" |
| 42 | 480216,48 | 2290672,49 | 36,35 | 071°05'30" |

62. Объект культурного наследия «Дом жилой», Воронежская область, Борисоглебский городской округ, г. Борисоглебск, ул. Дубровинская, д. 77 стр. 2

62.1. Графическое описание местоположения границ защитной зоны



Условные обозначения:

-  - защитная зона
-  - территория объекта культурного наследия
-  1, 2 - характерная точка границ защитной зоны
-  - граница земельного участка, включенная в ЕГРН
-  - кадастровый номер земельного участка
-  - граница кадастрового квартала

62.2. Перечень координат характерных точек границ защитной зоны

| Наименование характерных точек | Координаты характерных точек в МСК-36 | | Мера линий, м | Дирекцион ный угол |
|--------------------------------------|--|------------|------------------|-----------------------|
| | X | Y | | |
| Внутренний контур | | | | |
| 1 | 480388,25 | 2290689,71 | 7,24 | 082°17'44" |
| 2 | 480389,22 | 2290696,88 | 1,16 | 085°33'49" |
| 3 | 480389,31 | 2290698,04 | 16,34 | 085°36'43" |
| 4 | 480390,56 | 2290714,33 | 2,32 | 086°32'48" |
| 5 | 480390,70 | 2290716,65 | 19,03 | 176°03'06" |
| 6 | 480371,72 | 2290717,96 | 2,04 | 267°11'37" |
| 7 | 480371,62 | 2290715,92 | 25,29 | 267°15'27" |
| 8 | 480370,41 | 2290690,66 | 17,87 | 356°57'07" |
| Внешний контур | | | | |
| 9 | 480478,62 | 2290645,55 | 23,84 | 073°34'45" |
| 10 | 480485,36 | 2290668,42 | 59,00 | 085°22'22" |
| 11 | 480490,12 | 2290727,23 | 31,80 | 103°50'38" |
| 12 | 480482,51 | 2290758,11 | 5,03 | 355°47'05" |
| 13 | 480487,53 | 2290757,74 | 9,62 | 087°08'26" |
| 14 | 480488,01 | 2290767,35 | 10,43 | 176°38'47" |
| 15 | 480477,60 | 2290767,96 | 5,21 | 088°54'01" |
| 16 | 480477,70 | 2290773,17 | 4,55 | 179°14'40" |
| 17 | 480473,15 | 2290773,23 | 27,60 | 131°51'27" |
| 18 | 480454,73 | 2290793,79 | 22,60 | 145°18'41" |
| 19 | 480436,15 | 2290806,65 | 28,41 | 161°33'08" |
| 20 | 480409,20 | 2290815,64 | 10,75 | 175°05'25" |
| 21 | 480398,49 | 2290816,56 | 16,73 | 085°24'25" |
| 22 | 480399,83 | 2290833,24 | 9,13 | 175°47'37" |
| 23 | 480390,72 | 2290833,91 | 13,82 | 265°46'00" |
| 24 | 480389,70 | 2290820,13 | 6,77 | 174°49'43" |
| 25 | 480382,96 | 2290820,74 | 3,42 | 264°48'20" |
| 26 | 480382,65 | 2290817,33 | 13,41 | 175°33'08" |
| 27 | 480369,28 | 2290818,37 | 14,80 | 186°38'07" |
| 28 | 480354,58 | 2290816,66 | 19,40 | 085°21'32" |
| 29 | 480356,15 | 2290836,00 | 17,62 | 176°19'20" |
| 30 | 480338,57 | 2290837,13 | 25,72 | 265°13'38" |
| 31 | 480336,43 | 2290811,50 | 36,02 | 209°26'49" |
| 32 | 480305,06 | 2290793,79 | 39,65 | 232°57'14" |
| 33 | 480281,17 | 2290762,14 | 37,49 | 255°48'42" |





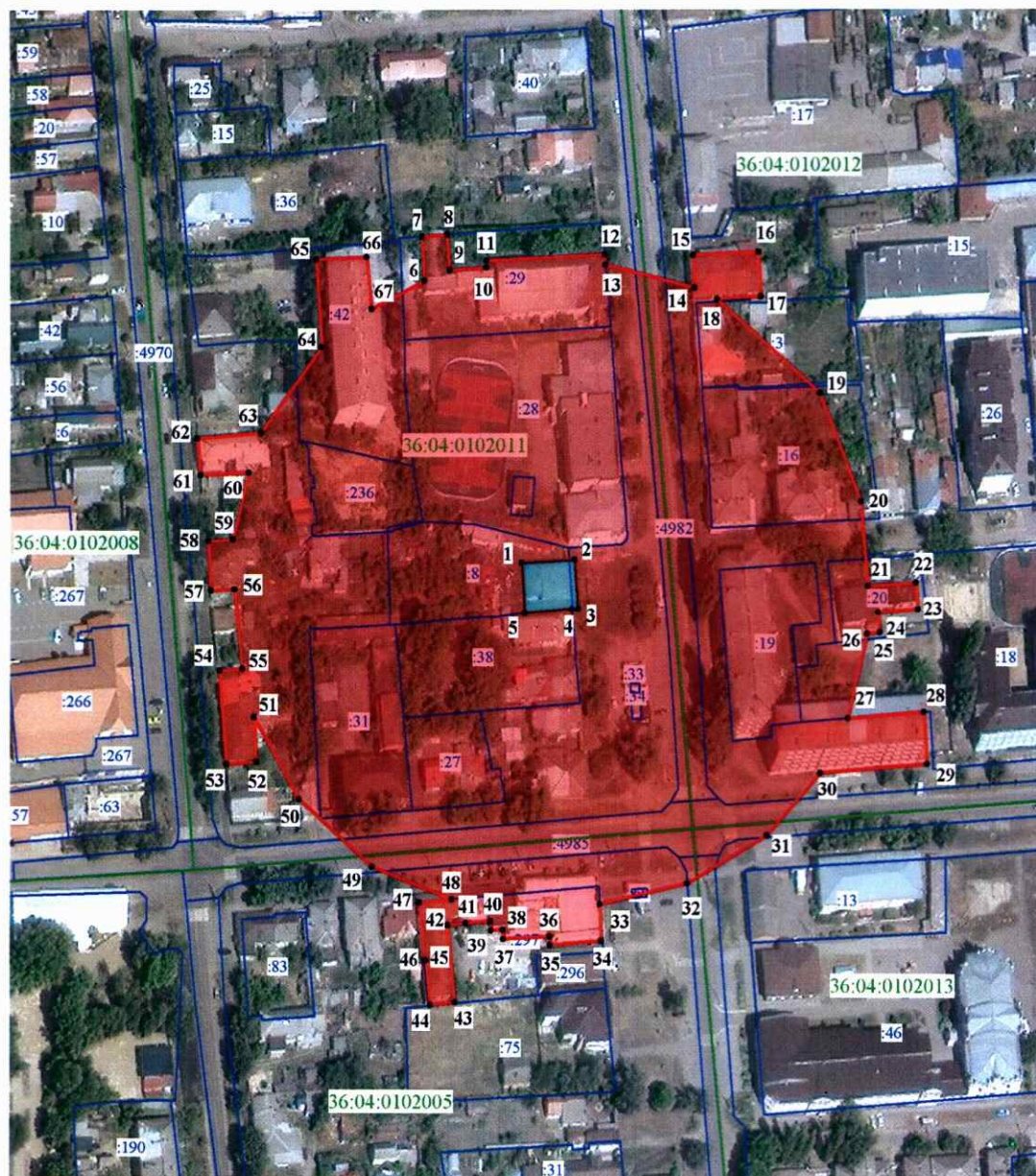

| | | | | |
|----|-----------|------------|-------|------------|
| 34 | 480271,98 | 2290725,79 | 8,59 | 178°07'59" |
| 35 | 480263,39 | 2290726,07 | 23,35 | 264°31'08" |
| 36 | 480261,16 | 2290702,83 | 9,52 | 355°39'41" |
| 37 | 480270,65 | 2290702,11 | 29,50 | 271°48'23" |
| 38 | 480271,58 | 2290672,62 | 13,66 | 174°24'52" |
| 39 | 480257,98 | 2290673,95 | 8,61 | 264°12'12" |
| 40 | 480257,11 | 2290665,38 | 15,00 | 354°24'53" |
| 41 | 480272,04 | 2290663,92 | 0,49 | 264°10'25" |
| 42 | 480271,99 | 2290663,43 | 2,34 | 352°08'48" |
| 43 | 480274,31 | 2290663,11 | 16,54 | 288°01'47" |
| 44 | 480279,43 | 2290647,38 | 9,94 | 175°09'01" |
| 45 | 480269,53 | 2290648,22 | 10,87 | 267°50'17" |
| 46 | 480269,12 | 2290637,36 | 17,74 | 355°07'06" |
| 47 | 480286,80 | 2290635,85 | 23,47 | 309°59'13" |
| 48 | 480301,88 | 2290617,87 | 21,69 | 319°52'48" |
| 49 | 480318,47 | 2290603,89 | 7,57 | 266°03'36" |
| 50 | 480317,95 | 2290596,34 | 10,94 | 355°10'32" |
| 51 | 480328,85 | 2290595,42 | 2,17 | 085°30'00" |
| 52 | 480329,02 | 2290597,58 | 25,5 | 345°58'29" |
| 53 | 480353,76 | 2290591,40 | 59,71 | 356°57'25" |
| 54 | 480413,39 | 2290588,23 | 4,75 | 086°22'43" |
| 55 | 480413,69 | 2290592,97 | 24,65 | 021°56'38" |
| 56 | 480436,55 | 2290602,18 | 16,67 | 267°06'43" |
| 57 | 480435,71 | 2290585,53 | 12,33 | 354°44'33" |
| 58 | 480447,99 | 2290584,40 | 22,14 | 084°42'51" |
| 59 | 480450,03 | 2290606,45 | 3,81 | 174°43'26" |
| 60 | 480446,24 | 2290606,80 | 30,19 | 045°29'48" |
| 61 | 480467,40 | 2290628,33 | 40,91 | 356°22'13" |
| 62 | 480508,23 | 2290625,74 | 17,38 | 087°19'43" |
| 63 | 480509,04 | 2290643,10 | 30,52 | 175°23'43" |

63. Объект культурного наследия «Дом жилой», Воронежская область, Борисоглебский городской округ, г. Борисоглебск, ул. Дубровинская, д. 79, стр. 1

63.1. Графическое описание местоположения границ защитной зоны



Условные обозначения:

-  - защитная зона
-  - территория объекта культурного наследия
-  1, 2 - характерная точка границ защитной зоны
-  - граница земельного участка, включенная в ЕГРН
-  :8 - кадастровый номер земельного участка
-  - граница кадастрового квартала

63.2. Перечень координат характерных точек границ защитной зоны

| Наименование характерных точек | Координаты характерных точек в МСК-36 | | Мера линий, м | Дирекцион ный угол |
|--------------------------------------|--|------------|------------------|-----------------------|
| | X | Y | | |
| Внутренний контур | | | | |
| 1 | 480406,26 | 2290696,91 | 18,56 | 087°04'00" |
| 2 | 480407,21 | 2290715,45 | 16,55 | 175°50'34" |
| 3 | 480390,70 | 2290716,65 | 2,32 | 266°32'48" |
| 4 | 480390,56 | 2290714,33 | 16,34 | 265°36'43" |
| 5 | 480389,31 | 2290698,04 | 16,99 | 356°11'09" |
| Внешний контур | | | | |
| 6 | 480501,06 | 2290663,26 | 14,90 | 357°02'16" |
| 7 | 480515,94 | 2290662,49 | 8,83 | 085°50'42" |
| 8 | 480516,58 | 2290671,30 | 12,07 | 176°23'28" |
| 9 | 480504,53 | 2290672,06 | 12,69 | 085°42'19" |
| 10 | 480505,48 | 2290684,71 | 2,27 | 000°00'00" |
| 11 | 480507,75 | 2290684,71 | 41,15 | 087°03'40" |
| 12 | 480509,86 | 2290725,81 | 3,52 | 174°47'27" |
| 13 | 480506,35 | 2290726,13 | 31,52 | 104°10'38" |
| 14 | 480498,63 | 2290756,69 | 11,02 | 357°20'52" |
| 15 | 480509,64 | 2290756,18 | 22,78 | 086°52'49" |
| 16 | 480510,88 | 2290778,93 | 15,16 | 176°47'12" |
| 17 | 480495,74 | 2290779,78 | 15,09 | 267°04'30" |
| 18 | 480494,97 | 2290764,71 | 47,33 | 131°41'38" |
| 19 | 480463,49 | 2290800,05 | 39,17 | 158°41'45" |
| 20 | 480427,00 | 2290814,28 | 28,60 | 175°25'40" |
| 21 | 480398,49 | 2290816,56 | 16,73 | 085°24'25" |
| 22 | 480399,83 | 2290833,24 | 9,13 | 175°47'37" |
| 23 | 480390,72 | 2290833,91 | 13,82 | 265°46'00" |
| 24 | 480389,70 | 2290820,13 | 6,77 | 174°49'43" |
| 25 | 480382,96 | 2290820,74 | 4,46 | 264°43'27" |
| 26 | 480382,55 | 2290816,30 | 29,40 | 193°06'52" |
| 27 | 480353,92 | 2290809,63 | 26,46 | 085°09'58" |
| 28 | 480356,15 | 2290836,00 | 17,62 | 176°19'20" |
| 29 | 480338,57 | 2290837,13 | 37,27 | 265°13'43" |
| 30 | 480335,47 | 2290799,99 | 27,82 | 221°04'46" |
| 31 | 480314,50 | 2290781,71 | 31,89 | 239°04'01" |
| 32 | 480298,11 | 2290754,36 | 30,88 | 256°39'08" |
| 33 | 480290,98 | 2290724,31 | 12,51 | 178°01'47" |



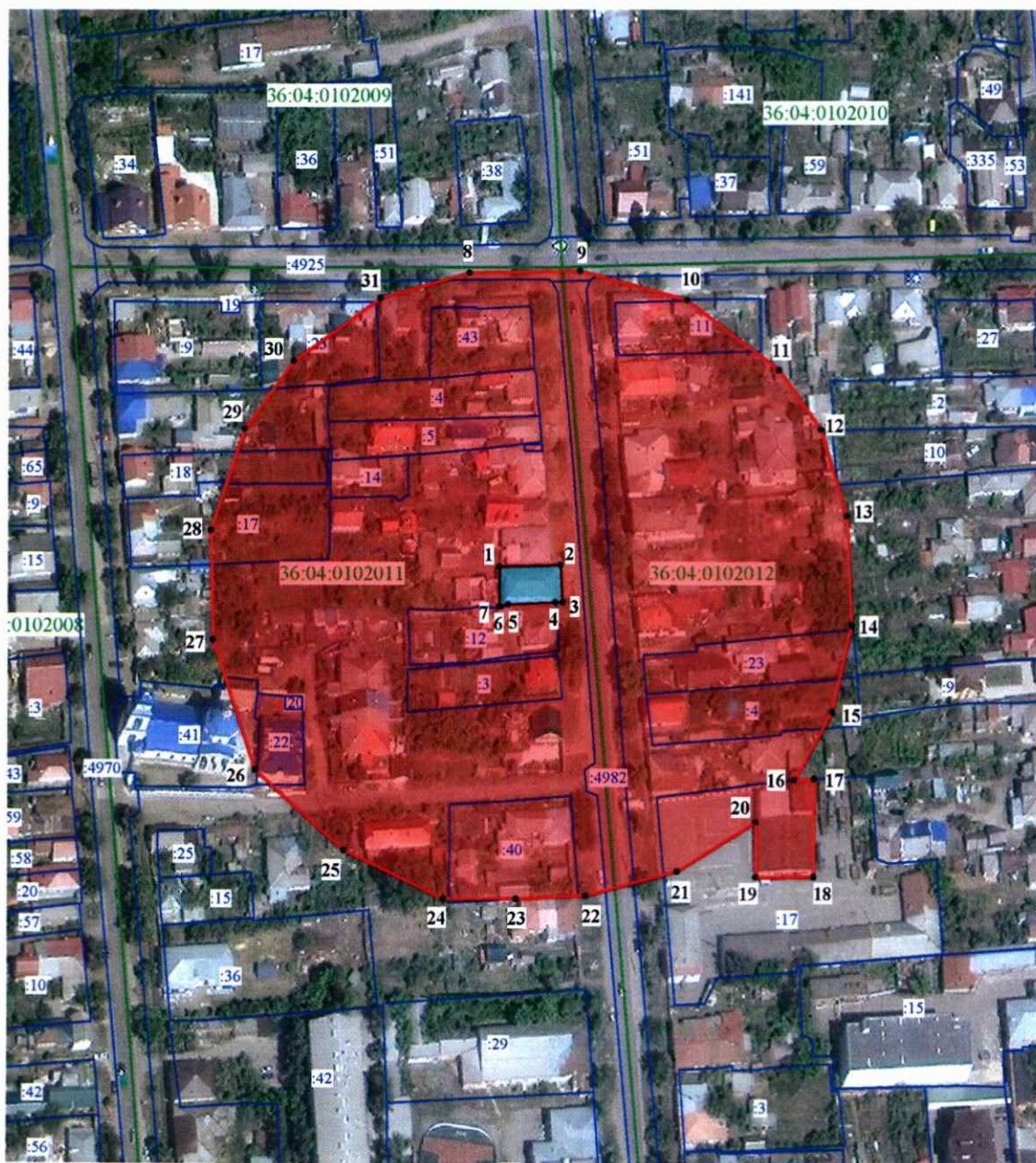

| | | | | |
|----|-----------|------------|-------|------------|
| 34 | 480278,48 | 2290724,74 | 17,94 | 265°46'48" |
| 35 | 480277,16 | 2290706,85 | 2,97 | 358°38'59" |
| 36 | 480280,13 | 2290706,78 | 16,16 | 266°33'31" |
| 37 | 480279,16 | 2290690,65 | 3,09 | 358°19'54" |
| 38 | 480282,25 | 2290690,56 | 4,06 | 267°19'14" |
| 39 | 480282,06 | 2290686,50 | 3,07 | 356°26'49" |
| 40 | 480285,12 | 2290686,31 | 8,67 | 265°18'08" |
| 41 | 480284,41 | 2290677,67 | 6,29 | 264°59'13" |
| 42 | 480283,86 | 2290671,40 | 26,01 | 174°22'22" |
| 43 | 480257,98 | 2290673,95 | 8,61 | 264°12'12" |
| 44 | 480257,11 | 2290665,38 | 15,00 | 354°24'53" |
| 45 | 480272,04 | 2290663,92 | 0,49 | 264°10'25" |
| 46 | 480271,99 | 2290663,43 | 19,48 | 354°24'13" |
| 47 | 480291,38 | 2290661,53 | 11,33 | 084°34'52" |
| 48 | 480292,45 | 2290672,81 | 29,91 | 291°28'40" |
| 49 | 480303,40 | 2290644,98 | 34,04 | 311°59'59" |
| 50 | 480326,18 | 2290619,68 | 31,83 | 330°34'04" |
| 51 | 480353,90 | 2290604,04 | 15,09 | 177°04'30" |
| 52 | 480338,83 | 2290604,81 | 10,26 | 265°41'44" |
| 53 | 480338,06 | 2290594,58 | 31,69 | 355°40'29" |
| 54 | 480369,66 | 2290592,19 | 7,73 | 085°37'26" |
| 55 | 480370,25 | 2290599,90 | 27,04 | 354°27'37" |
| 56 | 480397,16 | 2290597,29 | 8,18 | 266°34'04" |
| 57 | 480396,67 | 2290589,12 | 16,74 | 356°57'11" |
| 58 | 480413,39 | 2290588,23 | 8,59 | 086°15'41" |
| 59 | 480413,95 | 2290596,80 | 23,23 | 013°23'25" |
| 60 | 480436,55 | 2290602,18 | 16,67 | 267°06'43" |
| 61 | 480435,71 | 2290585,53 | 12,33 | 354°44'33" |
| 62 | 480447,99 | 2290584,40 | 22,14 | 084°42'51" |
| 63 | 480450,03 | 2290606,45 | 35,67 | 036°23'28" |
| 64 | 480478,74 | 2290627,61 | 29,55 | 356°22'18" |
| 65 | 480508,23 | 2290625,74 | 17,38 | 087°19'43" |
| 66 | 480509,04 | 2290643,10 | 17,53 | 174°32'00" |
| 67 | 480491,59 | 2290644,77 | 20,77 | 062°52'48" |

64. Объект культурного наследия «Дом жилой», Воронежская область, Борисоглебский городской округ, г. Борисоглебск, ул. Дубровинская, д. 95, стр. 1

64.1. Графическое описание местоположения границ защитной зоны



Условные обозначения:

-  - защитная зона
-  - территория объекта культурного наследия
-  1, 2 - характерная точка границ защитной зоны
-  - граница земельного участка, включенная в ЕГРН
-  - граница кадастрового квартала

64.2. Перечень координат характерных точек границ защитной зоны

| Наименование характерных точек | Координаты характерных точек в МСК-36 | | Мера линий, м | Дирекцион ный угол |
|--------------------------------------|--|------------|------------------|-----------------------|
| | X | Y | | |
| Внутренний контур | | | | |
| 1 | 480664,58 | 2290694,53 | 21,39 | 088°44'26" |
| 2 | 480665,05 | 2290715,91 | 12,76 | 177°07'27" |
| 3 | 480652,31 | 2290716,55 | 2,42 | 269°17'23" |
| 4 | 480652,28 | 2290714,13 | 16,5 | 267°19'30" |
| 5 | 480651,51 | 2290697,65 | 2,45 | 253°11'20" |
| 6 | 480650,8 | 2290695,3 | 0,78 | 259°41'43" |
| 7 | 480650,66 | 2290694,53 | 13,92 | 000°00'00" |
| Внешний контур | | | | |
| 8 | 480764,47 | 2290684,01 | 38,48 | 089°01'55" |
| 9 | 480765,12 | 2290722,48 | 38,26 | 104°58'50" |
| 10 | 480755,23 | 2290759,44 | 39,46 | 126°48'32" |
| 11 | 480731,59 | 2290791,03 | 24,81 | 144°30'58" |
| 12 | 480711,39 | 2290805,43 | 30,86 | 162°34'30" |
| 13 | 480681,95 | 2290814,67 | 37,44 | 177°32'09" |
| 14 | 480644,54 | 2290816,28 | 30,06 | 192°37'34" |
| 15 | 480615,21 | 2290809,71 | 26,75 | 209°13'46" |
| 16 | 480591,87 | 2290796,65 | 6,76 | 086°10'49" |
| 17 | 480592,32 | 2290803,39 | 33,35 | 179°49'42" |
| 18 | 480558,97 | 2290803,49 | 19,99 | 269°41'05" |
| 19 | 480558,86 | 2290783,50 | 18,64 | 000°01'51" |
| 20 | 480577,50 | 2290783,51 | 31,95 | 238°05'09" |
| 21 | 480560,61 | 2290756,39 | 32,60 | 255°25'51" |
| 22 | 480552,41 | 2290724,84 | 24,21 | 267°12'22" |
| 23 | 480551,23 | 2290700,66 | 25,04 | 269°36'40" |
| 24 | 480551,06 | 2290675,62 | 38,45 | 295°08'44" |
| 25 | 480567,40 | 2290640,81 | 41,26 | 311°24'15" |
| 26 | 480594,69 | 2290609,86 | 46,79 | 341°59'14" |
| 27 | 480639,19 | 2290595,39 | 37,61 | 358°41'23" |
| 28 | 480676,79 | 2290594,53 | 36,33 | 018°34'11" |
| 29 | 480711,23 | 2290606,10 | 28,80 | 036°03'29" |
| 30 | 480734,51 | 2290623,05 | 36,84 | 054°32'44" |
| 31 | 480755,88 | 2290653,06 | 32,12 | 074°29'18" |

».

2. Контроль за исполнением настоящего приказа оставляю за собой.

Руководитель управления

A handwritten signature in black ink, consisting of stylized, cursive letters that appear to be 'Н.А. Гарашкин'.

Н.А. Гарашкин