

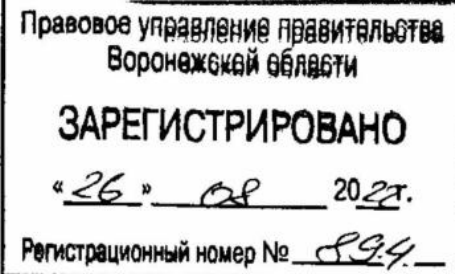

**ДЕПАРТАМЕНТ
АРХИТЕКТУРЫ И ГРАДОСТРОИТЕЛЬСТВА
ВОРОНЕЖСКОЙ ОБЛАСТИ**



ПРИКАЗ

12.08.2022

№ 45-01-04/851

г. Воронеж

**О внесении изменений в правила землепользования и застройки
Филоновского сельского поселения Богучарского муниципального
района Воронежской области**

В соответствии с Градостроительным кодексом Российской Федерации, Федеральным законом от 06.10.2003 № 131-ФЗ «Об общих принципах организации местного самоуправления в Российской Федерации», законами Воронежской области от 07.07.2006 № 61-ОЗ «О регулировании градостроительной деятельности в Воронежской области», от 20.12.2018 № 173-ОЗ «О перераспределении полномочий по утверждению правил землепользования и застройки между органами местного самоуправления поселений Воронежской области, городского округа город Нововоронеж, Борисоглебского городского округа и исполнительными органами государственной власти Воронежской области», постановлением правительства Воронежской области от 31.12.2014 № 1240 «Об утверждении Положения о департаменте архитектуры и градостроительства Воронежской области», на основании приказа департамента архитектуры и градостроительства Воронежской области от 04.10.2021 № 45-01-04/1088 «О подготовке проектов о внесении изменений в правила землепользования и застройки поселений Аннинского, Бобровского, Богучарского,

Бутурлиновского, Грибановского, Калачеевского, Кантемировского, Лискинского, Нижнедевицкого, Новоусманского, Новохопёрского, Острогожского, Панинского, Петропавловского, Поворинского, Подгоренского, Рамонского, Репьёвского, Россошанского, Терновского, Эртильского, Верхнемамонского, Верхнехавского, Каменского, Павловского, Хохольского муниципальных районов Воронежской области» (в редакции приказа департамента архитектуры и градостроительства Воронежской области 01.12.2021 № 45-01-04/1286), с учетом заключения о результатах публичных слушаний от 09.03.2022

п р и к а з ы в а ю:

1. Внести в правила землепользования и застройки Филоновского сельского поселения Богучарского муниципального района Воронежской области, утвержденные приказом департамента архитектуры и градостроительства Воронежской области от 05.07.2021 № 45-01-04/750 «Об утверждении правил землепользования и застройки Филоновского сельского поселения Богучарского муниципального района Воронежской области» (в редакции приказа департамента архитектуры и градостроительства Воронежской области от 26.11.2021 № 45-01-04/1266) (далее – Правила) следующие изменения:

1.1. В подпункте 1 пункта 17 части II карту градостроительного зонирования территории Филоновского сельского поселения Богучарского муниципального района Воронежской области изложить в редакции согласно приложению № 1 к настоящему приказу.

1.2. В подпункте 2 пункта 17 части II карту градостроительного зонирования с отображением зон с особыми условиями использования территории Филоновского сельского поселения Богучарского муниципального района Воронежской области изложить в редакции согласно приложению № 2 к настоящему приказу.

1.3. Таблицу подпункта 2.1 пункта 17 части II изложить в следующей редакции:

«

№ п/п	Наименование объекта культурного наследия	Сведения о границах территории объекта культурного наследия	Сведения о границах защитной зоны объекта культурного наследия	Сведения о границах зоны охраны объекта культурного наследия
1.	Братская могила № 53	Не установлена	Прекращает существование со дня внесения в Единый государственный реестр недвижимости сведений о зонах охраны объекта культурного наследия, утвержденных постановлением правительства Воронежской области от 25.04.2022 № 279 «Об утверждении зон охраны объекта культурного наследия регионального значения «Братская могила № 53», расположенного по адресу: Воронежская область, Богучарский район, с. Филоново (уточненный адрес - Воронежская область, Богучарский район, с. Филоново, ул. Молодежная, д. 386), и требований к градостроительным регламентам в границах территорий указанных зон»	Установлена постановлением правительства Воронежской области от 25.04.2022 № 279 «Об утверждении зон охраны объекта культурного наследия регионального значения «Братская могила № 53», расположенного по адресу: Воронежская область, Богучарский район, с. Филоново (уточненный адрес - Воронежская область, Богучарский район, с. Филоново, ул. Молодежная, д. 386), и требований к градостроительным регламентам в границах территорий указанных зон»

».

1.4. В пункте 21 части III:

1.4.1. В подпункте 1:

1.4.1.1. Строки 1 – 3 таблицы изложить в следующей редакции:

«

1	2.1	Для индивидуального жилищного строительства	400	5000	50%	3 этажа*	3 метра**
2	2.3	Блокированная жилая застройка	80	3000	50%	3 этажа*	3 метра**; 0 метров – при примыкании к соседним зданиям

3	2.2	Для ведения личного подсобного хозяйства (приусадебный земельный участок)	300	5000	30%	3 этажа*	3 метра**
---	-----	---	-----	------	-----	----------	-----------

».

1.4.1.2. Дополнить таблицу после строки 5 строкой 5¹ следующего содержания:

«

5 ¹	2.7.2	Размещение гаражей для собственных нужд	не подлежат установлению				
----------------	-------	---	--------------------------	--	--	--	--

».

1.4.1.3. Дополнить таблицу после строки 14 строкой 14¹ следующего содержания:

«

14 ¹	12.0	Земельные участки (территории) общего пользования	не подлежат установлению				
-----------------	------	---	--------------------------	--	--	--	--

».

1.4.1.4. Строку 35 таблицы изложить в следующей редакции:

«

35	13.2	Ведение садоводства	400	2000	30%	3 этажа	3 метра
----	------	---------------------	-----	------	-----	---------	---------

».

1.4.1.5. После таблицы дополнить абзацами следующего содержания:

«* для вспомогательных видов – 1 этаж;

** от вспомогательных видов – 1 метр.

Не допускается размещать со стороны улицы вспомогательные строения, за исключением гаражей. Допускается блокировка хозяйственных построек на смежных земельных участках по взаимному согласию домовладельцев с учетом требований пожарной безопасности.».

1.4.2. В подпункте 1 и далее по тексту слова «, устанавливаемые в соответствии с законодательством Российской Федерации, определяются пунктом» заменить словами «в зонах с особыми условиями использования территории устанавливаются в соответствии с законодательством Российской Федерации. Перечень зон с особыми условиями использования территории и основания установления ограничений приведены в пункте».

1.4.3. В подпункте 2:

1.4.3.1. Строки 2 – 4 таблицы изложить в следующей редакции:

«

2	2.1	Для индивидуального жилищного строительства	300	3000	50%	3 этажа*	3 метра**
3	2.2	Для ведения личного подсобного хозяйства (приусадебный земельный участок)	300	5000	30%	3 этажа*	3 метра**
4	2.3	Блокированная жилая застройка	80	3000	50%	3 этажа*	3 метра**; 0 метров – при примыкании к соседним зданиям

».

1.4.3.2. Дополнить таблицу после строки 5 строкой 5¹ следующего содержания:

«

5 ¹	2.7.2	Размещение гаражей для собственных нужд	не подлежат установлению				
----------------	-------	---	--------------------------	--	--	--	--

».

1.4.3.3. Дополнить таблицу после строки 21 строкой 21¹ следующего содержания:

«

21 ¹	12.0	Земельные участки (территории) общего пользования	не подлежат установлению				
-----------------	------	---	--------------------------	--	--	--	--

».

1.4.3.4. После таблицы дополнить абзацами следующего содержания:

«* для вспомогательных видов – 1 этаж;

** от вспомогательных видов – 1 метр.

Не допускается размещать со стороны улицы вспомогательные строения, за исключением гаражей. Допускается блокировка хозяйственных построек на смежных земельных участках по взаимному согласию домовладельцев с учетом требований пожарной безопасности.».

1.4.4. В подпункте 3:

1.4.4.1. Дополнить таблицу после строки 30 строкой 30¹ следующего содержания:

«

30 ¹	12.0	Земельные участки (территории) общего пользования	не подлежат установлению				
-----------------	------	---	--------------------------	--	--	--	--

».

1.4.4.2. Строку 33 таблицы изложить в следующей редакции:

«

33	2.2	Для ведения личного подсобного хозяйства (приусадебный земельный участок)	300	5000	40%	3 этажа*	3 метра**
----	-----	---	-----	------	-----	----------	-----------

».

1.4.4.3. Дополнить таблицу после строки 34 строкой 34¹ следующего содержания:

«

34 ¹	2.7.2	Размещение гаражей для собственных нужд	не подлежат установлению				
-----------------	-------	---	--------------------------	--	--	--	--

».

1.4.4.4. После таблицы дополнить абзацами следующего содержания:

«* для вспомогательных видов – 1 этаж;

** от вспомогательных видов – 1 метр.

Не допускается размещать со стороны улицы вспомогательные строения, за исключением гаражей. Допускается блокировка хозяйственных построек на смежных земельных участках по взаимному согласию домовладельцев с учетом требований пожарной безопасности.».

1.4.5. Таблицу подпункта 4 после строки 18 дополнить строкой 18¹ следующего содержания:

«

18 ¹	12.0	Земельные участки (территории) общего пользования	не подлежат установлению				
-----------------	------	---	--------------------------	--	--	--	--

».

1.4.6. В таблице подпункта 5:

1.4.6.1. Дополнить после строки 7 строкой 7¹ следующего содержания:

«

7 ¹	12.0	Земельные участки (территории) общего пользования	не подлежат установлению				
----------------	------	---	--------------------------	--	--	--	--

».

1.4.6.2. Дополнить после строки 11 строками 12 - 15 следующего содержания:

«

12	4.9.1.1	Заправка транспортных средств	не подлежат установлению			1 этаж	3 метра
13	4.9.1.2	Обеспечение дорожного отдыха	600	не подлежит установлению	45%	3 этажа	3 метра
14	4.9.1.3	Автомобильные мойки	не подлежат установлению			1 этаж	3 метра
15	4.9.1.4	Ремонт автомобилей	не подлежат установлению			1 этаж	3 метра

».

1.4.7. Таблицу подпункта 6 после строки 13 дополнить строкой 13¹ следующего содержания:

«

13 ¹	12.0	Земельные участки (территории) общего пользования	не подлежат установлению
-----------------	------	---	--------------------------

».

1.4.8. Таблицу подпункта 7 после строки 13 дополнить строкой 13¹ следующего содержания:

«

13 ¹	12.0	Земельные участки (территории) общего пользования	не подлежат установлению
-----------------	------	---	--------------------------

».

1.4.9. Таблицу подпункта 8 после строки 5 дополнить строкой 5¹ следующего содержания:

«

5 ¹	12.0.1	Улично-дорожная сеть	не подлежат установлению
----------------	--------	----------------------	--------------------------

».

1.4.10. Таблицу подпункта 10 после строки 2 дополнить строками 2¹-2² следующего содержания:

«

2 ¹	12.0	Земельные участки (территории) общего пользования	не подлежат установлению
2 ²	12.0.1	Улично-дорожная сеть	не подлежат установлению

».

1.5. Пункт 22 части III изложить в следующей редакции:

«22. Перечень зон с особыми условиями использования территории и основания установления ограничений использования земельных участков и объектов капитального строительства на территории Филоновского сельского поселения Богучарского муниципального района Воронежской области

№ п/п	Вид зоны	Основания установления ограничений
1	Зоны охраны объектов культурного наследия	Федеральный закон от 25.06.2002 № 73-ФЗ «Об объектах культурного наследия (памятниках истории и культуры) народов Российской Федерации» Постановление правительства Воронежской области от 25.04.2022 № 279 «Об утверждении зон охраны объекта культурного наследия регионального значения «Братская могила № 53», расположенного по адресу: Воронежская область, Богучарский район, с. Филоново (уточненный адрес - Воронежская область, Богучарский район, с. Филоново, ул. Молодежная, д. 386), и требований к градостроительным регламентам в границах территорий

		указанных зон»
2	Охранная зона объектов электроэнергетики (объектов электросетевого хозяйства и объектов по производству электрической энергии)	Постановление Правительства Российской Федерации от 24.02.2009 № 160 «О порядке установления охранных зон объектов электросетевого хозяйства и особых условий использования земельных участков, расположенных в границах таких зон» Постановление Правительства Российской Федерации от 18.11.2013 № 1033 «О порядке установления охранных зон объектов по производству электрической энергии и особых условий использования земельных участков, расположенных в границах таких зон»
3	Придорожные полосы автомобильных дорог	Федеральный закон от 08.11.2007 № 257-ФЗ «Об автомобильных дорогах и о дорожной деятельности в Российской Федерации и о внесении изменений в отдельные законодательные акты Российской Федерации» Постановление правительства Воронежской области от 19.10.2010 № 879 «Об утверждении Порядка установления и использования придорожных полос автомобильных дорог общего пользования регионального или межмуниципального значения Воронежской области»
4	Охранная зона линий и сооружений связи	Постановление Правительства Российской Федерации от 09.06.1995 № 578 «Об утверждении Правил охраны линий и сооружений связи Российской Федерации»
5	Водоохранная зона	Водный кодекс Российской Федерации
6	Прибрежная защитная полоса	Водный кодекс Российской Федерации
7	Зоны санитарной охраны источников питьевого и хозяйственно-бытового водоснабжения, а также устанавливаемые в случаях, предусмотренных Водным кодексом Российской Федерации, в отношении подземных водных объектов зоны специальной охраны	Водный кодекс Российской Федерации СанПиН 2.1.4.1110-02 «Зоны санитарной охраны источников водоснабжения и водопроводов питьевого назначения»
8	Зоны затопления и подтопления	Водный кодекс Российской Федерации
9	Санитарно-защитная зона	Постановление Правительства Российской Федерации от 03.03.2018 № 222 «Об утверждении Правил установления санитарно-защитных зон и использования земельных участков, расположенных в границах санитарно-защитных зон»
10	Охранная зона пунктов государственной геодезической сети, государственной нивелирной сети и государственной гравиметрической сети	Постановление Правительства Российской Федерации от 21.08.2019 № 1080 «Об охранных зонах пунктов государственной геодезической сети, государственной нивелирной сети и государственной гравиметрической сети»

П1	Зона минимальных расстояний до магистральных или промышленных трубопроводов (газопроводов, нефтепроводов и нефтепродуктопроводов, аммиакопроводов)	Положение о данном виде зоны с особыми условиями использования территории, определяемое Правительством Российской Федерации
----	--	---

».

1.6. В приложении № 1 к Правилам:

1.6.1. Описание местоположения границ зоны застройки индивидуальными жилыми домами села Филоново – Ж1/1 изложить в редакции согласно приложению № 3 к настоящему приказу.

1.6.2. Описание местоположения границ зоны рекреационного назначения – объектов отдыха села Филоново – Р1/1 изложить в редакции согласно приложению № 4 к настоящему приказу.

1.7. Описание местоположения границ зоны природных территорий и защитного озеленения хутора Перещепное – Р2/2 приложения № 2 к Правилам изложить в редакции согласно приложению № 5 к настоящему приказу.

1.8. В приложении № 3 к Правилам:

1.8.1. Описание местоположения границ зоны застройки индивидуальными жилыми домами села Свобода – Ж1/3 изложить в редакции согласно приложению № 6 к настоящему приказу.

1.8.2. Описание местоположения границ зоны сельскохозяйственного использования в границах населенного пункта села Свобода – СХ1/3 изложить в редакции согласно приложению № 7 к настоящему приказу.

1.9. В приложении № 5 к Правилам:

1.9.1. Описание местоположения границ производственной зоны за границами населенных пунктов – П1 изложить в редакции согласно приложению № 8 к настоящему приказу.

1.9.2. Описание местоположения границ зоны улиц, дорог, инженерной и транспортной инфраструктуры за границами населенных пунктов – ИТ1 изложить в редакции согласно приложению № 9 к настоящему приказу.

2. Контроль исполнения настоящего приказа возложить на заместителя руководителя департамента архитектуры и градостроительства Воронежской области – начальника отдела территориального планирования Беляеву С.М.

Руководитель департамента
архитектуры и градостроительства
Воронежской области

A handwritten signature in black ink, consisting of several loops and a long, sweeping stroke extending upwards and to the right.

А.А. Еренков



ПРАВИЛА ЗЕМЛЕПОЛЬЗОВАНИЯ И ЗАСТРОЙКИ

Карта градостроительного зонирования территории Филоновского сельского поселения Богучарского муниципального района Воронежской области

УСЛОВНЫЕ ОБОЗНАЧЕНИЯ

- Территориальные границы**
- Граница сельского поселения
 - Граница населенного пункта

Территории, для которых градостроительные регламенты не устанавливаются

- Сельскохозяйственные угодья в составе земель сельскохозяйственного назначения
- Земли, покрытые поверхностными водами
- Земли лесного фонда

Территориальные зоны

- Ж1/1 Зона застройки индивидуальными жилыми домами села Филоново
- Ж1/2 Зона застройки индивидуальными жилыми домами хутора Перещепное
- Ж1/3 Зона застройки индивидуальными жилыми домами села Свобода
- Ж1/4 Зона застройки индивидуальными жилыми домами хутора Тихий Дон
- Ж2/1 Зона застройки малоплотными многоквартирными жилыми домами села Филоново
- ОД1/1 Общественно-деловая зона села Филоново
- ОД2/2 Общественно-деловая зона хутора Перещепное
- ОД3/3 Общественно-деловая зона села Свобода

- СХ1/1 Зона сельскохозяйственного использования в границах населенного пункта села Филоново
- СХ1/2 Зона сельскохозяйственного использования в границах населенного пункта хутора Перещепное
- СХ1/3 Зона сельскохозяйственного использования в границах населенного пункта села Свобода
- СХ1/4 Зона сельскохозяйственного использования в границах населенного пункта хутора Тихий Дон
- СХ2/1 Зона сельскохозяйственного производства села Филоново
- СХ2/3 Зона сельскохозяйственного производства села Свобода
- СХ2/2 Зона сельскохозяйственного производства за границами населенных пунктов
- П1 Производственная зона за границами населенных пунктов
- СН1/1 Зона ритуальных объектов села Филоново
- СН1/2 Зона ритуальных объектов хутора Перещепное
- СН1/3 Зона ритуальных объектов села Свобода
- СН1/4 Зона ритуальных объектов за границами населенных пунктов

- ИТ1/1 Зона улиц, дорог, инженерной и транспортной инфраструктуры села Филоново
- ИТ1/2 Зона улиц, дорог, инженерной и транспортной инфраструктуры хутора Перещепное
- ИТ1/3 Зона улиц, дорог, инженерной и транспортной инфраструктуры села Свобода
- ИТ1/4 Зона улиц, дорог, инженерной и транспортной инфраструктуры хутора Тихий Дон
- ИТ1/5 Зона улиц, дорог, инженерной и транспортной инфраструктуры за границами населенных пунктов
- Р1/1 Зона рекреационного назначения - объектов отдыха села Филоново
- Р1/2 Зона рекреационного назначения - объектов отдыха хутора Перещепное
- Р1/3 Зона рекреационного назначения - объектов отдыха села Свобода
- Р2/1 Зона природных территорий и защитного озеленения села Филоново
- Р2/2 Зона природных территорий и защитного озеленения хутора Перещепное
- Р2/3 Зона природных территорий и защитного озеленения села Свобода
- Р2/4 Зона природных территорий и защитного озеленения хутора Тихий Дон

Объекты транспортной инфраструктуры

- Улично-дорожная сеть населенного пункта

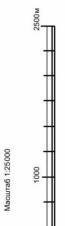
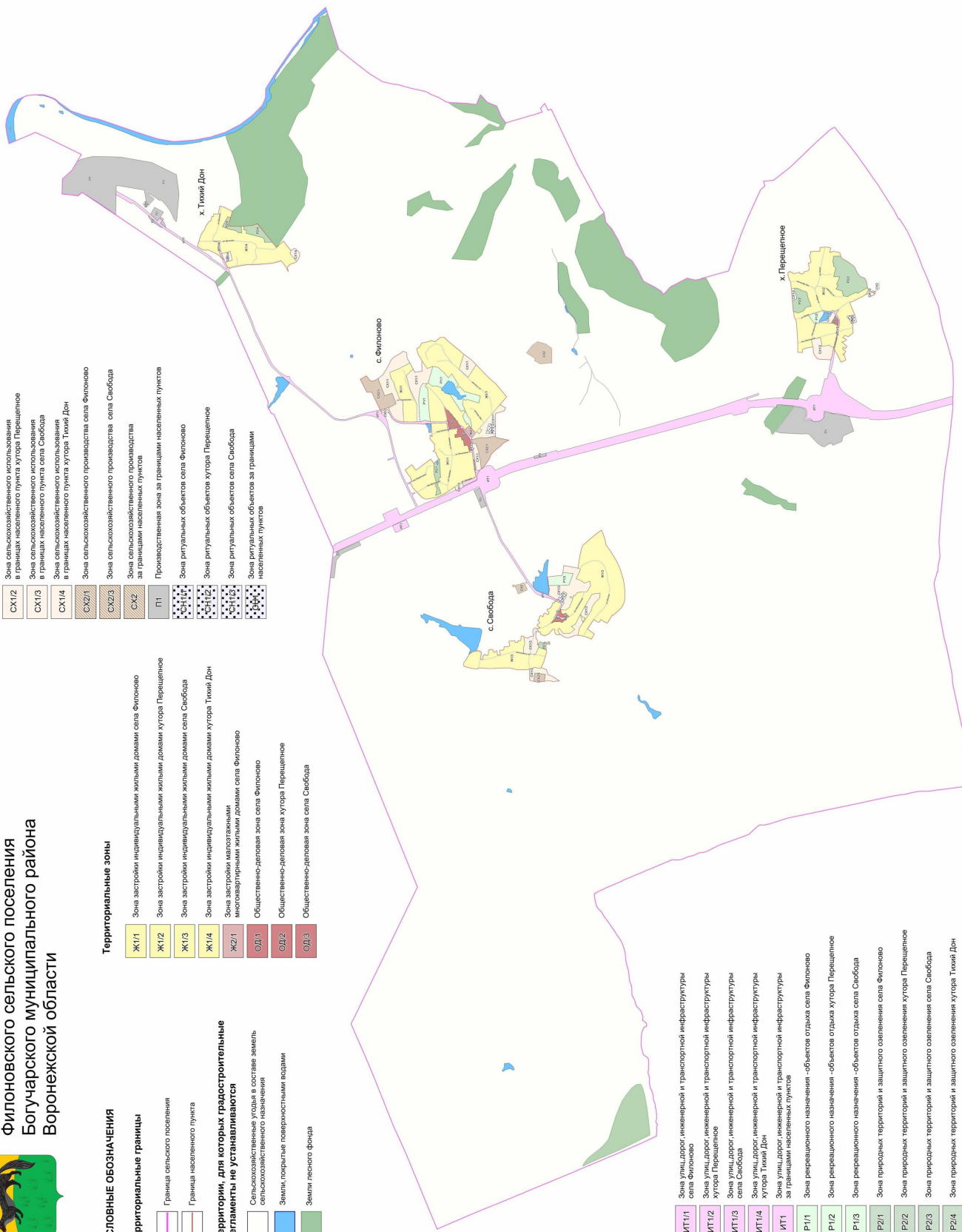

Масштаб 1:20000



ПРАВИЛА ЗЕМЛЕПОЛЬЗОВАНИЯ И ЗАСТРОЙКИ

Карта градостроительного зонирования с отображением зон с особыми условиями использования территории

Филоновского сельского поселения Богучарского муниципального района Воронежской области

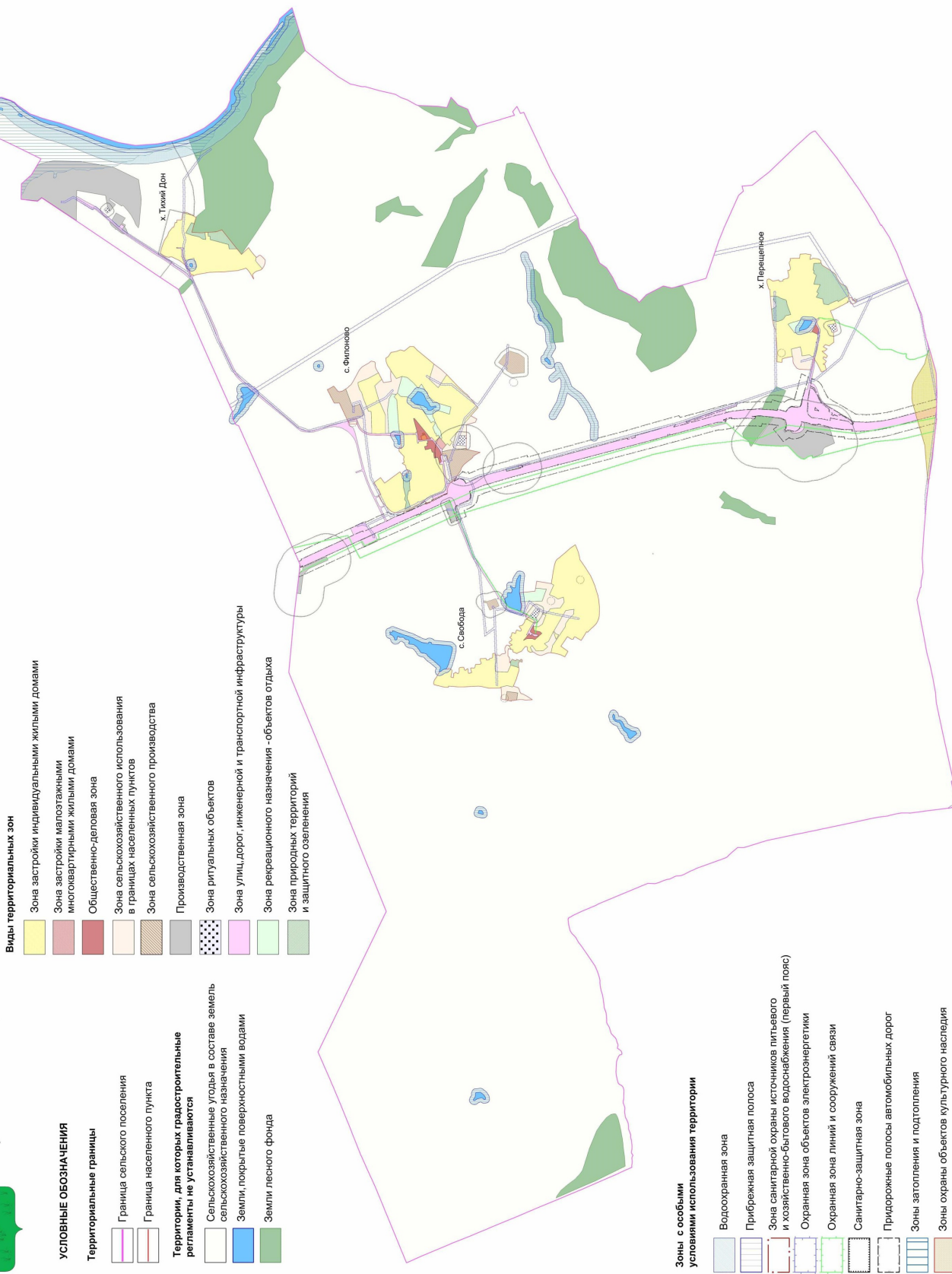

Виды территориальных зон

- Зона застройки индивидуальными жилыми домами
- Зона застройки малоэтажными многоквартирными жилыми домами
- Общественно-деловая зона
- Зона сельскохозяйственного использования в границах населенных пунктов
- Зона сельскохозяйственного производства
- Производственная зона
- Зона ритуальных объектов
- Зона улиц, дорог, инженерной и транспортной инфраструктуры
- Зона рекреационного назначения - объектов отдыха
- Зона природных территорий и защитного озеленения

УСЛОВНЫЕ ОБОЗНАЧЕНИЯ

- Территориальные границы**
- Граница сельского поселения
 - Граница населенного пункта
- Территории, для которых градостроительные регламенты не устанавливаются**
- Сельскохозяйственные угодья в составе земель сельскохозяйственного назначения
 - Земли, покрытые поверхностными водами
 - Земли лесного фонда

Зоны с особыми условиями использования территории

- Водоохранная зона
 - Прибрежная защитная полоса
 - Зона санитарной охраны источников питьевого и хозяйственно-бытового водоснабжения (первый пояс)
 - Охранная зона объектов электроэнергетики
 - Охранная зона линий и сооружений связи
 - Санитарно-защитная зона
 - Придорожные полосы автомобильных дорог
 - Зоны затопления и подтопления
 - Зоны охраны объектов культурного наследия
 - Зоны минимальных расстояний до магистральных или промышленных трубопроводов
 - Охранная зона пунктов государственной геодезической сети
- Прочие объекты**
- Объект культурного наследия

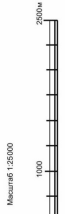

Приложение № 3
к приказу департамента архитектуры
и градостроительства Воронежской области
от 12.08.2022 № 45-01-04/851

«ОПИСАНИЕ МЕСТОПОЛОЖЕНИЯ ГРАНИЦ

Зона застройки индивидуальными жилыми домами села Филоново - Ж1/1

(наименование объекта, местоположение границ которого описано
(далее - объект)

Раздел 1

Сведения об объекте		
№ п/п	Характеристики объекта	Описание характеристик
1	2	3
1	Местоположение объекта	Воронежская область, Богучарский муниципальный район, Филоновское сельское поселение, село Филоново
2	Площадь объекта ± величина погрешности определения площади ($P \pm \Delta P$)	-
3	Иные характеристики объекта	-

Раздел 2

Сведения о местоположении границ объекта					
1. Система координат: -					
2. Сведения о характерных точках границ объекта					
Обозначение характерных точек границ	Координаты, м		Метод определения координат характерной точки	Средняя квадратическая погрешность положения характерной точки (Mt), м	Описание обозначения точки на местности (при наличии)
	X	Y			
1	2	3	4	5	6
-	-	-	-	-	-
3. Сведения о характерных точках части (частей) границы объекта					
Обозначение характерных точек части границы	Координаты, м		Метод определения координат характерной точки	Средняя квадратическая погрешность положения характерной точки (Mt), м	Описание обозначения точки на местности (при наличии)
	X	Y			
1	2	3	4	5	6
Часть №					
-	-	-	-	-	-

Сведения о местоположении измененных (уточненных) границ объекта							
1. Система координат: МСК - 36, зона 2							
2. Сведения о характерных точках границ объекта							
Обозначение характерных точек границ	Существующие координаты, м		Измененные (уточненные) координаты, м		Метод определения координат характерной точки	Средняя квадратическая погрешность положения характерной точки (Mt), м	Описание обозначения точки на местности (при наличии)
	X	Y	X	Y			
1	2	3	4	5	6	7	8
1	333671.21	2178664.85	-	-	Картометрический	1.00	-
2	333671.47	2178725.07	-	-	Картометрический	1.00	-
3	333680.38	2178951.13	-	-	Картометрический	1.00	-
4	333715.44	2178956.17	-	-	Картометрический	1.00	-
5	333782.65	2179128.35	-	-	Картометрический	1.00	-
6	333802.20	2179198.66	-	-	Картометрический	1.00	-
7	333830.49	2179237.20	-	-	Картометрический	1.00	-
8	333849.66	2179297.63	-	-	Картометрический	1.00	-
9	333850.25	2179329.59	-	-	Картометрический	1.00	-
10	333721.05	2179379.37	-	-	Картометрический	1.00	-
11	333693.16	2179395.25	-	-	Картометрический	1.00	-
12	333584.13	2179454.21	-	-	Картометрический	1.00	-
13	333540.15	2179368.90	-	-	Картометрический	1.00	-
14	333572.88	2179340.78	-	-	Картометрический	1.00	-
15	333633.31	2179284.24	-	-	Картометрический	1.00	-
16	333582.96	2179109.15	-	-	Картометрический	1.00	-
17	333491.54	2178902.87	-	-	Картометрический	1.00	-
18	333490.24	2178665.77	-	-	Картометрический	1.00	-
19	333539.18	2178663.95	-	-	Картометрический	1.00	-
20	333567.64	2178663.24	-	-	Картометрический	1.00	-
21	333605.68	2178663.50	-	-	Картометрический	1.00	-
22	333638.69	2178665.01	-	-	Картометрический	1.00	-
1	333671.21	2178664.85	-	-	Картометрический	1.00	-
23	-	-	333378.00	2177634.86	Картометрический	1.00	-
24	-	-	333381.14	2177636.22	Картометрический	1.00	-
25	-	-	333394.90	2177642.16	Картометрический	1.00	-
26	-	-	333397.91	2177643.63	Картометрический	1.00	-
27	-	-	333410.13	2177649.99	Картометрический	1.00	-
28	-	-	333431.01	2177663.99	Картометрический	1.00	-
29	333539.38	2177776.02	-	-	Картометрический	1.00	-
30	333583.34	2177858.14	-	-	Картометрический	1.00	-
31	333554.23	2177873.14	-	-	Картометрический	1.00	-

1	2	3	4	5	6	7	8
32	333566.10	2177894.09	-	-	Картометрический	1.00	-
33	333579.72	2177933.08	-	-	Картометрический	1.00	-
34	333598.56	2177949.00	-	-	Картометрический	1.00	-
35	333622.77	2177985.16	-	-	Картометрический	1.00	-
36	333646.83	2178020.92	-	-	Картометрический	1.00	-
37	333647.31	2178021.65	-	-	Картометрический	1.00	-
38	-	-	333556.72	2178092.22	Картометрический	1.00	-
39	-	-	333556.72	2178092.21	Картометрический	1.00	-
40	-	-	333556.71	2178092.22	Картометрический	1.00	-
41	333503.35	2178018.51	-	-	Картометрический	1.00	-
42	333304.25	2178166.48	-	-	Картометрический	1.00	-
43	333261.22	2178109.64	-	-	Картометрический	1.00	-
44	333259.10	2177967.38	-	-	Картометрический	1.00	-
45	333231.21	2177856.20	-	-	Картометрический	1.00	-
46	333243.24	2177806.27	-	-	Картометрический	1.00	-
47	333219.41	2177776.05	-	-	Картометрический	1.00	-
48	333239.36	2177678.83	-	-	Картометрический	1.00	-
49	333167.51	2177712.33	-	-	Картометрический	1.00	-
50	333195.59	2177788.84	-	-	Картометрический	1.00	-
51	333208.38	2177808.40	-	-	Картометрический	1.00	-
52	333205.06	2177857.17	-	-	Картометрический	1.00	-
53	333190.16	2177922.33	-	-	Картометрический	1.00	-
54	333171.20	2177918.02	-	-	Картометрический	1.00	-
55	333187.37	2178165.97	-	-	Картометрический	1.00	-
56	333209.34	2178187.40	-	-	Картометрический	1.00	-
57	333225.24	2178220.56	-	-	Картометрический	1.00	-
58	333231.99	2178252.38	-	-	Картометрический	1.00	-
59	333273.91	2178274.52	-	-	Картометрический	1.00	-
60	333269.58	2178281.24	-	-	Картометрический	1.00	-
61	333247.89	2178286.67	-	-	Картометрический	1.00	-
62	333255.87	2178328.05	-	-	Картометрический	1.00	-
63	333250.79	2178364.43	-	-	Картометрический	1.00	-
64	333315.48	2178436.48	-	-	Картометрический	1.00	-
65	333313.55	2178490.32	-	-	Картометрический	1.00	-
66	333286.06	2178466.97	-	-	Картометрический	1.00	-
67	333291.37	2178551.41	-	-	Картометрический	1.00	-
68	333301.50	2178644.08	-	-	Картометрический	1.00	-
69	333262.26	2178647.14	-	-	Картометрический	1.00	-
70	333234.75	2178648.05	-	-	Картометрический	1.00	-
71	333185.29	2178650.05	-	-	Картометрический	1.00	-
72	333145.29	2178650.72	-	-	Картометрический	1.00	-
73	333098.72	2178651.22	-	-	Картометрический	1.00	-
74	333091.82	2178646.32	-	-	Картометрический	1.00	-
75	333087.39	2178638.75	-	-	Картометрический	1.00	-
76	333084.94	2178623.59	-	-	Картометрический	1.00	-
77	333077.80	2178574.11	-	-	Картометрический	1.00	-
78	333075.96	2178550.50	-	-	Картометрический	1.00	-
79	333074.12	2178538.97	-	-	Картометрический	1.00	-

1	2	3	4	5	6	7	8
80	333062.50	2178540.51	-	-	Картометрический	1.00	-
81	333063.49	2178553.17	-	-	Картометрический	1.00	-
82	333060.28	2178558.87	-	-	Картометрический	1.00	-
83	333049.25	2178562.71	-	-	Картометрический	1.00	-
84	333034.28	2178563.87	-	-	Картометрический	1.00	-
85	332993.34	2178568.97	-	-	Картометрический	1.00	-
86	332945.70	2178573.96	-	-	Картометрический	1.00	-
87	332945.49	2178567.33	-	-	Картометрический	1.00	-
88	332939.76	2178544.44	-	-	Картометрический	1.00	-
89	332951.49	2178541.83	-	-	Картометрический	1.00	-
90	332949.16	2178518.78	-	-	Картометрический	1.00	-
91	332949.33	2178512.10	-	-	Картометрический	1.00	-
92	332948.18	2178503.78	-	-	Картометрический	1.00	-
93	332982.54	2178494.94	-	-	Картометрический	1.00	-
94	332975.50	2178454.15	-	-	Картометрический	1.00	-
95	332938.66	2178460.60	-	-	Картометрический	1.00	-
96	332899.73	2178471.42	-	-	Картометрический	1.00	-
97	332895.06	2178453.27	-	-	Картометрический	1.00	-
98	332889.86	2178437.99	-	-	Картометрический	1.00	-
99	332884.13	2178420.53	-	-	Картометрический	1.00	-
100	332867.64	2178426.55	-	-	Картометрический	1.00	-
101	332855.11	2178345.97	-	-	Картометрический	1.00	-
102	332811.54	2178354.58	-	-	Картометрический	1.00	-
103	332809.48	2178343.12	-	-	Картометрический	1.00	-
104	332804.67	2178344.11	-	-	Картометрический	1.00	-
105	332804.09	2178342.20	-	-	Картометрический	1.00	-
106	332803.54	2178339.90	-	-	Картометрический	1.00	-
107	332794.02	2178298.24	-	-	Картометрический	1.00	-
108	332792.59	2178291.98	-	-	Картометрический	1.00	-
109	332791.99	2178289.79	-	-	Картометрический	1.00	-
110	332791.95	2178287.92	-	-	Картометрический	1.00	-
111	332788.52	2178271.07	-	-	Картометрический	1.00	-
112	332786.53	2178260.61	-	-	Картометрический	1.00	-
113	332748.80	2178265.96	-	-	Картометрический	1.00	-
114	332743.97	2178226.40	-	-	Картометрический	1.00	-
115	332738.57	2178182.21	-	-	Картометрический	1.00	-
116	332731.16	2178133.63	-	-	Картометрический	1.00	-
117	332724.97	2178084.86	-	-	Картометрический	1.00	-
118	332721.83	2178058.36	-	-	Картометрический	1.00	-
119	332719.17	2178039.63	-	-	Картометрический	1.00	-
120	332715.17	2178016.33	-	-	Картометрический	1.00	-
121	332709.90	2177984.94	-	-	Картометрический	1.00	-
122	332707.99	2177967.57	-	-	Картометрический	1.00	-
123	332703.55	2177943.38	-	-	Картометрический	1.00	-
124	332701.44	2177932.97	-	-	Картометрический	1.00	-
125	332706.95	2177929.60	-	-	Картометрический	1.00	-
126	332723.29	2177923.63	-	-	Картометрический	1.00	-
127	332721.06	2177915.04	-	-	Картометрический	1.00	-

1	2	3	4	5	6	7	8
128	332738.09	2177907.93	-	-	Картометрический	1.00	-
129	332886.18	2177852.23	-	-	Картометрический	1.00	-
130	332944.19	2177822.12	-	-	Картометрический	1.00	-
131	332962.30	2177811.36	-	-	Картометрический	1.00	-
132	333046.92	2177749.04	-	-	Картометрический	1.00	-
133	333099.86	2177715.85	-	-	Картометрический	1.00	-
134	-	-	333228.93	2177652.86	Картометрический	1.00	-
135	-	-	333229.80	2177653.36	Картометрический	1.00	-
136	-	-	333236.70	2177653.46	Картометрический	1.00	-
137	-	-	333247.30	2177651.06	Картометрический	1.00	-
138	-	-	333271.50	2177648.06	Картометрический	1.00	-
139	-	-	333305.00	2177642.56	Картометрический	1.00	-
140	-	-	333321.60	2177638.26	Картометрический	1.00	-
141	-	-	333346.60	2177635.26	Картометрический	1.00	-
142	-	-	333353.40	2177634.66	Картометрический	1.00	-
143	-	-	333369.60	2177634.06	Картометрический	1.00	-
144	-	-	333371.07	2177634.20	Картометрический	1.00	-
23	-	-	333378.00	2177634.86	Картометрический	1.00	-
145	333308.28	2178667.98	-	-	Картометрический	1.00	-
146	333324.59	2178806.23	-	-	Картометрический	1.00	-
147	333337.37	2178983.25	-	-	Картометрический	1.00	-
148	333345.12	2179104.88	-	-	Картометрический	1.00	-
149	333381.52	2179143.04	-	-	Картометрический	1.00	-
150	333351.75	2179175.57	-	-	Картометрический	1.00	-
151	333337.57	2179191.07	-	-	Картометрический	1.00	-
152	333294.17	2179147.30	-	-	Картометрический	1.00	-
153	333210.51	2179141.49	-	-	Картометрический	1.00	-
154	333164.01	2179122.35	-	-	Картометрический	1.00	-
155	333155.77	2179115.11	-	-	Картометрический	1.00	-
156	333162.83	2179090.56	-	-	Картометрический	1.00	-
157	333146.40	2179080.44	-	-	Картометрический	1.00	-
158	333126.80	2179071.40	-	-	Картометрический	1.00	-
159	333114.00	2179051.02	-	-	Картометрический	1.00	-
160	333047.40	2179031.46	-	-	Картометрический	1.00	-
161	332895.36	2178801.77	-	-	Картометрический	1.00	-
162	332869.94	2178823.28	-	-	Картометрический	1.00	-
163	332842.51	2178801.03	-	-	Картометрический	1.00	-
164	332876.20	2178746.02	-	-	Картометрический	1.00	-
165	332847.93	2178670.87	-	-	Картометрический	1.00	-
166	332837.08	2178671.26	-	-	Картометрический	1.00	-
167	332825.46	2178629.81	-	-	Картометрический	1.00	-
168	332806.48	2178646.86	-	-	Картометрический	1.00	-
169	332784.85	2178614.02	-	-	Картометрический	1.00	-
170	332815.23	2178589.97	-	-	Картометрический	1.00	-
171	332837.35	2178572.48	-	-	Картометрический	1.00	-
172	332844.91	2178558.04	-	-	Картометрический	1.00	-
173	332859.16	2178576.42	-	-	Картометрический	1.00	-

1	2	3	4	5	6	7	8
174	332868.98	2178591.46	-	-	Картометрический	1.00	-
175	332881.07	2178603.43	-	-	Картометрический	1.00	-
176	332893.07	2178615.75	-	-	Картометрический	1.00	-
177	332907.16	2178606.47	-	-	Картометрический	1.00	-
178	332964.17	2178677.77	-	-	Картометрический	1.00	-
179	333113.47	2178862.78	-	-	Картометрический	1.00	-
180	333126.07	2178860.25	-	-	Картометрический	1.00	-
181	333080.19	2178685.55	-	-	Картометрический	1.00	-
182	333096.45	2178682.07	-	-	Картометрический	1.00	-
183	333094.60	2178671.81	-	-	Картометрический	1.00	-
184	333096.31	2178667.47	-	-	Картометрический	1.00	-
185	333101.04	2178665.63	-	-	Картометрический	1.00	-
186	333146.01	2178666.89	-	-	Картометрический	1.00	-
187	333188.03	2178666.73	-	-	Картометрический	1.00	-
188	333239.98	2178667.05	-	-	Картометрический	1.00	-
189	333265.85	2178666.98	-	-	Картометрический	1.00	-
190	333286.36	2178668.06	-	-	Картометрический	1.00	-
145	333308.28	2178667.98	-	-	Картометрический	1.00	-
191	333352.04	2179380.00	-	-	Картометрический	1.00	-
192	333420.41	2179481.51	-	-	Картометрический	1.00	-
193	333446.55	2179525.43	-	-	Картометрический	1.00	-
194	333465.17	2179552.86	-	-	Картометрический	1.00	-
195	333482.93	2179595.67	-	-	Картометрический	1.00	-
196	333489.54	2179640.84	-	-	Картометрический	1.00	-
197	333486.50	2179647.45	-	-	Картометрический	1.00	-
198	333462.46	2179661.30	-	-	Картометрический	1.00	-
199	333452.11	2179670.61	-	-	Картометрический	1.00	-
200	333426.13	2179713.17	-	-	Картометрический	1.00	-
201	333419.90	2179719.82	-	-	Картометрический	1.00	-
202	333412.76	2179723.19	-	-	Картометрический	1.00	-
203	333399.84	2179723.55	-	-	Картометрический	1.00	-
204	333334.49	2179739.18	-	-	Картометрический	1.00	-
205	333300.92	2179753.81	-	-	Картометрический	1.00	-
206	333295.02	2179753.69	-	-	Картометрический	1.00	-
207	333248.12	2179737.93	-	-	Картометрический	1.00	-
208	333172.73	2179797.31	-	-	Картометрический	1.00	-
209	333122.42	2179795.92	-	-	Картометрический	1.00	-
210	333078.00	2179749.59	-	-	Картометрический	1.00	-
211	332924.02	2179622.37	-	-	Картометрический	1.00	-
212	332861.20	2179569.23	-	-	Картометрический	1.00	-
213	332922.69	2179370.81	-	-	Картометрический	1.00	-
214	332805.32	2179261.18	-	-	Картометрический	1.00	-
215	332693.75	2179430.85	-	-	Картометрический	1.00	-
216	332555.35	2179284.98	-	-	Картометрический	1.00	-
217	332465.87	2179201.03	-	-	Картометрический	1.00	-
218	332429.41	2179171.97	-	-	Картометрический	1.00	-
219	332290.55	2179005.64	-	-	Картометрический	1.00	-

Раздел 4
План границ объекта



Масштаб 1:5000

Используемые условные знаки и обозначения:

- границы территориальной зоны
- характеристическая точка границ территориальной зоны



Руководитель ФГУП «Нормативно-проектный центр»
 Подпись: *Ю.В. Шалагина* Ю.В. Шалагина Дата « 18 » марта 2022 г.
 Место для отгвоздки печати (при наличии) (лицо, составившего описание местоположения границ объекта)

Приложение № 4
к приказу департамента архитектуры
и градостроительства Воронежской области
от 12.08.2022 № 45-01-04/851

«ОПИСАНИЕ МЕСТОПОЛОЖЕНИЯ ГРАНИЦ

Зона рекреационного назначения - объектов отдыха села Филоново - Р1/1

(наименование объекта, местоположение границ которого описано
(далее - объект)

Раздел 1

Сведения об объекте		
№ п/п	Характеристики объекта	Описание характеристик
1	2	3
1	Местоположение объекта	Воронежская область, Богучарский муниципальный район, Филоновское сельское поселение, село Филоново
2	Площадь объекта ± величина погрешности определения площади ($P \pm \Delta P$)	-
3	Иные характеристики объекта	-

Раздел 2

Сведения о местоположении границ объекта					
1. Система координат: -					
2. Сведения о характерных точках границ объекта					
Обозначение характерных точек границ	Координаты, м		Метод определения координат характерной точки	Средняя квадратическая погрешность положения характерной точки (Mt), м	Описание обозначения точки на местности (при наличии)
	X	Y			
1	2	3	4	5	6
-	-	-	-	-	-
3. Сведения о характерных точках части (частей) границы объекта					
Обозначение характерных точек части границы	Координаты, м		Метод определения координат характерной точки	Средняя квадратическая погрешность положения характерной точки (Mt), м	Описание обозначения точки на местности (при наличии)
	X	Y			
1	2	3	4	5	6
Часть №					
-	-	-	-	-	-

Сведения о местоположении измененных (уточненных) границ объекта							
1. Система координат: МСК - 36, зона 2							
2. Сведения о характерных точках границ объекта							
Обозначение характерных точек границ	Существующие координаты, м		Измененные (уточненные) координаты, м		Метод определения координат характерной точки	Средняя квадратиче- ская погрешнос- ть положения характерно- й точки (Mt), м	Описание обозначен- ия точки на местности (при наличии)
	X	Y	X	Y			
1	2	3	4	5	6	7	8
1	333449.95	2178667.10	-	-	Картометрический	1.00	-
2	333465.78	2178974.96	-	-	Картометрический	1.00	-
3	333445.25	2179120.99	-	-	Картометрический	1.00	-
4	333409.61	2179181.42	-	-	Картометрический	1.00	-
5	333351.75	2179175.57	-	-	Картометрический	1.00	-
6	333381.52	2179143.04	-	-	Картометрический	1.00	-
7	333345.12	2179104.88	-	-	Картометрический	1.00	-
8	333337.37	2178983.25	-	-	Картометрический	1.00	-
9	333324.59	2178806.23	-	-	Картометрический	1.00	-
10	333308.28	2178667.98	-	-	Картометрический	1.00	-
11	333351.41	2178678.17	-	-	Картометрический	1.00	-
12	333383.79	2178687.40	-	-	Картометрический	1.00	-
13	333419.38	2178672.50	-	-	Картометрический	1.00	-
14	333448.91	2178667.12	-	-	Картометрический	1.00	-
1	333449.95	2178667.10	-	-	Картометрический	1.00	-
15	333337.57	2179191.07	-	-	Картометрический	1.00	-
16	333276.36	2179407.61	-	-	Картометрический	1.00	-
17	333209.35	2179395.99	-	-	Картометрический	1.00	-
18	333127.22	2179324.71	-	-	Картометрический	1.00	-
19	333066.41	2179254.21	-	-	Картометрический	1.00	-
20	333023.58	2179308.83	-	-	Картометрический	1.00	-
21	332932.55	2179161.05	-	-	Картометрический	1.00	-
22	332956.33	2179132.90	-	-	Картометрический	1.00	-
23	332941.94	2179116.21	-	-	Картометрический	1.00	-
24	332918.79	2179139.65	-	-	Картометрический	1.00	-
25	332848.49	2179070.79	-	-	Картометрический	1.00	-
26	332639.31	2179010.75	-	-	Картометрический	1.00	-
27	-	-	332640.23	2179006.57	Картометрический	1.00	-
28	-	-	332643.17	2179005.14	Аналитический	0.10	-
29	-	-	332641.28	2179001.79	Картометрический	1.00	-
30	332659.85	2178917.20	-	-	Картометрический	1.00	-
31	332817.01	2178966.73	-	-	Картометрический	1.00	-



Масштаб 1:2000

Используемые условные знаки и обозначения:

- границы территориальной зоны
- характеристическая точка границ территориальной зоны

Руководитель БУ ВО «Нормативно-проектный центр»
Подпись *Ю.В. Шальгина* Ю.В. Шальгина Дата « 18 » марта 2022 г.
Место для отнесения (при наличии) лица, составившего описание местоположения границ объекта



Приложение № 5
к приказу департамента
архитектуры и градостроительства
Воронежской области
от 12.08.2022 № 45-01-04/851

«ОПИСАНИЕ МЕСТОПОЛОЖЕНИЯ ГРАНИЦ

Зона природных территорий и защитного озеленения хутора Перещепное - Р2/2

(наименование объекта, местоположение границ которого описано
(далее - объект)

Раздел 1

Сведения об объекте		
№ п/п	Характеристики объекта	Описание характеристик
1	2	3
1	Местоположение объекта	Воронежская область, Богучарский муниципальный район, Филоновское сельское поселение, хутор Перещепное
2	Площадь объекта ± величина погрешности определения площади ($P \pm \Delta P$)	-
3	Иные характеристики объекта	-

Раздел 2

Сведения о местоположении границ объекта					
1. Система координат: -					
2. Сведения о характерных точках границ объекта					
Обозначение характерных точек границ	Координаты, м		Метод определения координат характерной точки	Средняя квадратическая погрешность положения характерной точки (Mt), м	Описание обозначения точки на местности (при наличии)
	X	Y			
1	2	3	4	5	6
-	-	-	-	-	-
3. Сведения о характерных точках части (частей) границы объекта					
Обозначение характерных точек части границы	Координаты, м		Метод определения координат характерной точки	Средняя квадратическая погрешность положения характерной точки (Mt), м	Описание обозначения точки на местности (при наличии)
	X	Y			
1	2	3	4	5	6
Часть №					
-	-	-	-	-	-

Сведения о местоположении измененных (уточненных) границ объекта							
1. Система координат: МСК - 36, зона 2							
2. Сведения о характерных точках границ объекта							
Обозначение характерных точек границ	Существующие координаты, м		Измененные (уточненные) координаты, м		Метод определения координат характерной точки	Средняя квадратиче- ская погрешнос- ть положения характерно- й точки (Mt), м	Описание обозначен- ия точки на местности (при наличии)
	X	Y	X	Y			
1	2	3	4	5	6	7	8
1	328444.99	2180140.53	-	-	Картометрический	1.00	-
2	328449.95	2180168.55	-	-	Картометрический	1.00	-
3	328459.74	2180280.73	-	-	Картометрический	1.00	-
4	328400.57	2180315.63	-	-	Картометрический	1.00	-
5	328411.80	2180375.29	-	-	Картометрический	1.00	-
6	328436.79	2180403.56	-	-	Картометрический	1.00	-
7	328424.56	2180451.99	-	-	Картометрический	1.00	-
8	328413.74	2180453.11	-	-	Картометрический	1.00	-
9	328384.30	2180450.02	-	-	Картометрический	1.00	-
10	328333.94	2180423.68	-	-	Картометрический	1.00	-
11	328280.68	2180407.80	-	-	Картометрический	1.00	-
12	328262.28	2180392.30	-	-	Картометрический	1.00	-
13	328256.47	2180345.81	-	-	Картометрический	1.00	-
14	328206.89	2180212.17	-	-	Картометрический	1.00	-
15	328249.50	2180204.81	-	-	Картометрический	1.00	-
16	328276.81	2180196.09	-	-	Картометрический	1.00	-
17	328286.88	2180181.18	-	-	Картометрический	1.00	-
18	328300.63	2180157.94	-	-	Картометрический	1.00	-
19	328321.94	2180142.64	-	-	Картометрический	1.00	-
20	328383.91	2180121.91	-	-	Картометрический	1.00	-
1	328444.99	2180140.53	-	-	Картометрический	1.00	-
21	327716.86	2180340.77	-	-	Картометрический	1.00	-
22	327777.68	2180349.29	-	-	Картометрический	1.00	-
23	327786.01	2180385.32	-	-	Картометрический	1.00	-
24	327792.01	2180415.93	-	-	Картометрический	1.00	-
25	327875.10	2180439.55	-	-	Картометрический	1.00	-
26	327846.05	2180492.43	-	-	Картометрический	1.00	-
27	327868.33	2180505.59	-	-	Картометрический	1.00	-
28	327824.95	2180602.06	-	-	Картометрический	1.00	-
29	327906.87	2180607.09	-	-	Картометрический	1.00	-
30	327876.49	2180724.85	-	-	Картометрический	1.00	-
31	327909.97	2180752.74	-	-	Картометрический	1.00	-

1	2	3	4	5	6	7	8
32	327903.40	2180786.83	-	-	Картометрический	1.00	-
33	327917.15	2180791.47	-	-	Картометрический	1.00	-
34	327908.42	2180879.80	-	-	Картометрический	1.00	-
35	327812.30	2180882.63	-	-	Картометрический	1.00	-
36	327798.06	2180853.68	-	-	Картометрический	1.00	-
37	327710.10	2180801.32	-	-	Картометрический	1.00	-
38	327636.65	2180747.75	-	-	Картометрический	1.00	-
39	327617.89	2180726.02	-	-	Картометрический	1.00	-
40	327608.48	2180694.71	-	-	Картометрический	1.00	-
41	327570.23	2180631.13	-	-	Картометрический	1.00	-
42	327535.85	2180600.67	-	-	Картометрический	1.00	-
43	327496.80	2180589.91	-	-	Картометрический	1.00	-
44	327478.56	2180568.07	-	-	Картометрический	1.00	-
45	327462.79	2180531.41	-	-	Картометрический	1.00	-
46	327453.13	2180466.42	-	-	Картометрический	1.00	-
47	327452.54	2180461.84	-	-	Картометрический	1.00	-
48	327589.61	2180382.22	-	-	Картометрический	1.00	-
49	327599.11	2180399.07	-	-	Картометрический	1.00	-
50	327689.75	2180359.37	-	-	Картометрический	1.00	-
21	327716.86	2180340.77	-	-	Картометрический	1.00	-
51	-	-	327500.98	2180536.03	Картометрический	1.00	-
52	-	-	327500.97	2180536.12	Картометрический	1.00	-
53	-	-	327500.96	2180536.20	Картометрический	1.00	-
54	-	-	327500.94	2180536.28	Картометрический	1.00	-
55	-	-	327500.91	2180536.36	Картометрический	1.00	-
56	-	-	327500.89	2180536.44	Картометрический	1.00	-
57	-	-	327500.85	2180536.52	Картометрический	1.00	-
58	-	-	327500.81	2180536.59	Картометрический	1.00	-
59	-	-	327500.77	2180536.66	Картометрический	1.00	-
60	-	-	327500.72	2180536.73	Картометрический	1.00	-
61	-	-	327500.67	2180536.80	Картометрический	1.00	-
62	-	-	327500.62	2180536.86	Картометрический	1.00	-
63	-	-	327500.56	2180536.92	Картометрический	1.00	-
64	-	-	327500.49	2180536.97	Картометрический	1.00	-
65	-	-	327500.43	2180537.03	Картометрический	1.00	-
66	-	-	327500.36	2180537.07	Картометрический	1.00	-
67	-	-	327500.28	2180537.11	Картометрический	1.00	-
68	-	-	327500.21	2180537.15	Картометрический	1.00	-
69	-	-	327500.13	2180537.18	Картометрический	1.00	-
70	-	-	327500.05	2180537.21	Картометрический	1.00	-
71	-	-	327499.97	2180537.23	Картометрический	1.00	-
72	-	-	327499.89	2180537.25	Картометрический	1.00	-
73	-	-	327499.81	2180537.26	Картометрический	1.00	-
74	-	-	327499.72	2180537.27	Картометрический	1.00	-
75	-	-	327499.64	2180537.27	Картометрический	1.00	-
76	-	-	327499.56	2180537.27	Картометрический	1.00	-
77	-	-	327499.47	2180537.26	Картометрический	1.00	-

1	2	3	4	5	6	7	8
78	-	-	327499.39	2180537.24	Картометрический	1.00	-
79	-	-	327499.31	2180537.22	Картометрический	1.00	-
80	-	-	327499.23	2180537.20	Картометрический	1.00	-
81	-	-	327499.15	2180537.17	Картометрический	1.00	-
82	-	-	327499.07	2180537.13	Картометрический	1.00	-
83	-	-	327499.00	2180537.09	Картометрический	1.00	-
84	-	-	327498.93	2180537.05	Картометрический	1.00	-
85	-	-	327498.86	2180537.00	Картометрический	1.00	-
86	-	-	327498.80	2180536.95	Картометрический	1.00	-
87	-	-	327498.73	2180536.89	Картометрический	1.00	-
88	-	-	327498.68	2180536.83	Картометрический	1.00	-
89	-	-	327498.62	2180536.77	Картометрический	1.00	-
90	-	-	327498.57	2180536.70	Картометрический	1.00	-
91	-	-	327498.53	2180536.63	Картометрический	1.00	-
92	-	-	327498.49	2180536.55	Картометрический	1.00	-
93	-	-	327498.45	2180536.48	Картометрический	1.00	-
94	-	-	327498.42	2180536.40	Картометрический	1.00	-
95	-	-	327498.39	2180536.32	Картометрический	1.00	-
96	-	-	327498.37	2180536.24	Картометрический	1.00	-
97	-	-	327498.36	2180536.16	Картометрический	1.00	-
98	-	-	327498.35	2180536.08	Картометрический	1.00	-
99	-	-	327498.34	2180535.99	Картометрический	1.00	-
100	-	-	327498.34	2180535.91	Картометрический	1.00	-
101	-	-	327498.35	2180535.82	Картометрический	1.00	-
102	-	-	327498.36	2180535.74	Картометрический	1.00	-
103	-	-	327498.37	2180535.66	Картометрический	1.00	-
104	-	-	327498.39	2180535.58	Картометрический	1.00	-
105	-	-	327498.42	2180535.50	Картометрический	1.00	-
106	-	-	327498.45	2180535.42	Картометрический	1.00	-
107	-	-	327498.49	2180535.35	Картометрический	1.00	-
108	-	-	327498.53	2180535.27	Картометрический	1.00	-
109	-	-	327498.57	2180535.20	Картометрический	1.00	-
110	-	-	327498.62	2180535.13	Картометрический	1.00	-
111	-	-	327498.68	2180535.07	Картометрический	1.00	-
112	-	-	327498.73	2180535.01	Картометрический	1.00	-
113	-	-	327498.80	2180534.95	Картометрический	1.00	-
114	-	-	327498.86	2180534.90	Картометрический	1.00	-
115	-	-	327498.93	2180534.85	Картометрический	1.00	-
116	-	-	327499.00	2180534.81	Картометрический	1.00	-
117	-	-	327499.07	2180534.77	Картометрический	1.00	-
118	-	-	327499.15	2180534.73	Картометрический	1.00	-
119	-	-	327499.23	2180534.70	Картометрический	1.00	-
120	-	-	327499.31	2180534.68	Картометрический	1.00	-
121	-	-	327499.39	2180534.66	Картометрический	1.00	-
122	-	-	327499.47	2180534.64	Картометрический	1.00	-
123	-	-	327499.56	2180534.63	Картометрический	1.00	-
124	-	-	327499.64	2180534.63	Картометрический	1.00	-
125	-	-	327499.72	2180534.63	Картометрический	1.00	-

Схема расположения листов плана границ объекта

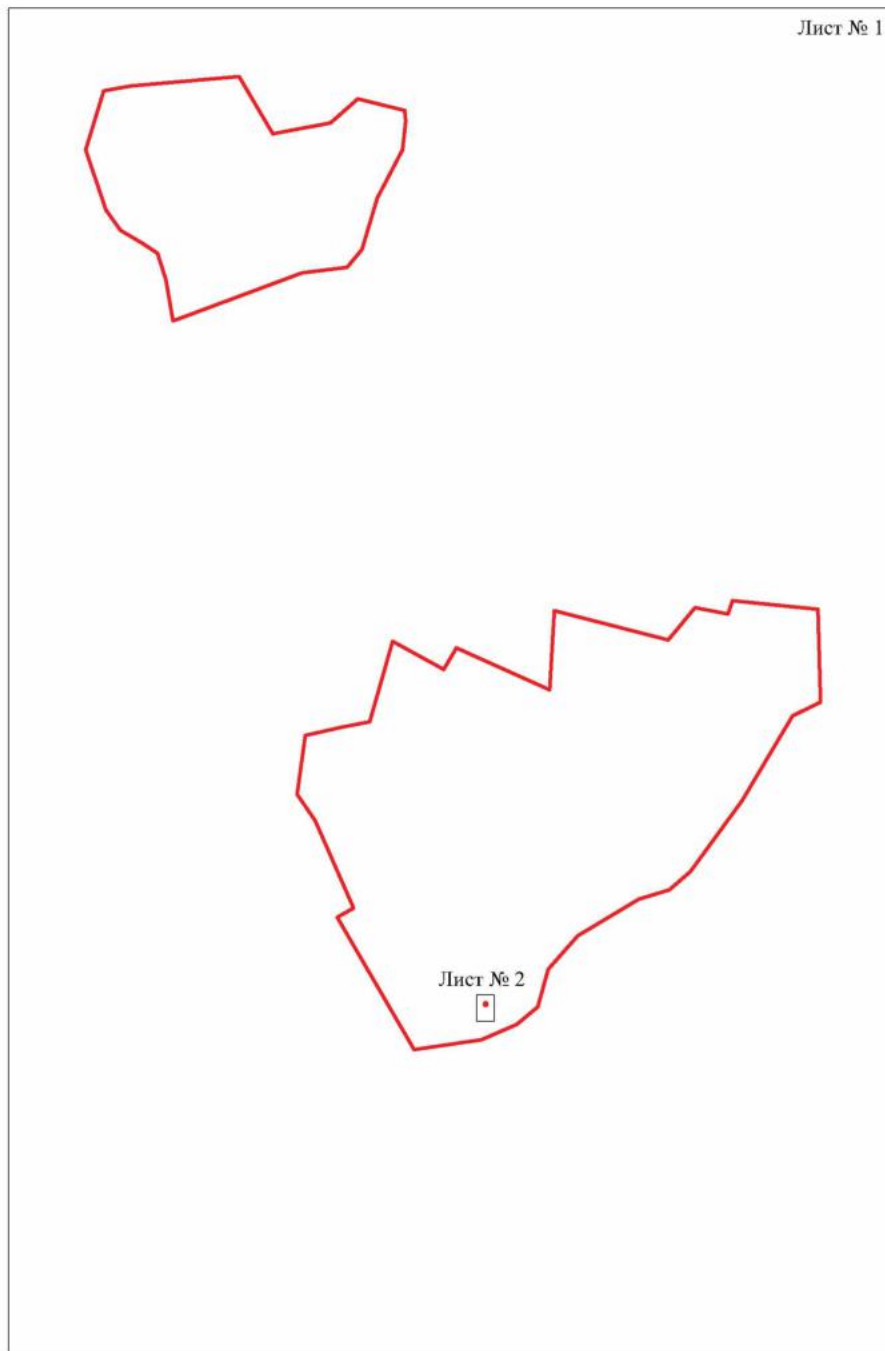

Масштаб 1:5000

Используемые условные знаки и обозначения:

- | | |
|--|--|
| | границы территориальной зоны |
| | область и номер листа плана границ объекта |

Руководитель БУВО «Нормативно-проектный центр»

Подпись  Ю.В. Шальгина Дата « 18 » марта 2022 г.

Место для оттиска печати (при наличии) лица, составившего описание местоположения границ объекта



План границ объекта

Лист № 1



Масштаб 1:5000

Используемые условные знаки и обозначения :



границы территориальной зоны

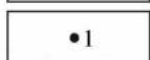

характерная точка границ территориальной зоны

Руководитель БУВО «Нормативно-проектный центр»

Подпись Ю.В. Шалыгина Ю.В. Шалыгина Дата « 18 » марта 2022 г.

Место для оттиска печати (при наличии) лица, составившего описание местоположения границ объекта



План границ объекта

Лист № 2



Масштаб 1:100

Используемые условные знаки и обозначения :



границы территориальной зоны



характерная точка границ территориальной зоны

Руководитель БУВО «Нормативно-проектный центр»

Подпись Ю.В. Шалыгина Ю.В. Шалыгина Дата « 18 » марта 2022 г.

Место для оттиска печати (при наличии) лица, составившего описание местоположения границ объекта



Приложение № 6
к приказу департамента архитектуры
и градостроительства Воронежской области
от 12.08.2022 № 45-01-04/851

«ОПИСАНИЕ МЕСТОПОЛОЖЕНИЯ ГРАНИЦ

Зона застройки индивидуальными жилыми домами села Свобода - Ж1/3

(наименование объекта, местоположение границ которого описано
(далее - объект)

Раздел 1

Сведения об объекте		
№ п/п	Характеристики объекта	Описание характеристик
1	2	3
1	Местоположение объекта	Воронежская область, Богучарский муниципальный район, Филоновское сельское поселение, село Свобода
2	Площадь объекта ± величина погрешности определения площади ($P \pm \Delta P$)	-
3	Иные характеристики объекта	-

Раздел 2

Сведения о местоположении границ объекта					
1. Система координат: МСК - 36, зона 2					
2. Сведения о характерных точках границ объекта					
Обозначение характерных точек границ	Координаты, м		Метод определения координат характерной точки	Средняя квадратическая погрешность положения характерной точки (Mt), м	Описание обозначения точки на местности (при наличии)
	X	Y			
1	2	3	4	5	6
1	332854.81	2175395.08	Картометрический	1.00	-
2	332862.33	2175403.43	Картометрический	1.00	-
3	332864.71	2175415.53	Картометрический	1.00	-
4	332861.01	2175441.34	Картометрический	1.00	-
5	332847.56	2175466.12	Картометрический	1.00	-
6	332828.18	2175491.28	Картометрический	1.00	-
7	332805.43	2175532.27	Картометрический	1.00	-
8	332792.36	2175557.53	Картометрический	1.00	-
9	332773.21	2175569.32	Картометрический	1.00	-
10	332744.80	2175589.60	Картометрический	1.00	-
11	332723.96	2175597.26	Картометрический	1.00	-
12	332709.42	2175600.85	Картометрический	1.00	-
13	332692.27	2175600.05	Картометрический	1.00	-
14	332676.96	2175597.28	Картометрический	1.00	-
15	332674.97	2175606.62	Картометрический	1.00	-
16	332664.96	2175607.28	Картометрический	1.00	-
17	332646.42	2175601.96	Картометрический	1.00	-
18	332635.24	2175596.18	Картометрический	1.00	-
19	332628.32	2175587.90	Картометрический	1.00	-
20	332625.76	2175579.46	Картометрический	1.00	-
21	332625.90	2175568.03	Картометрический	1.00	-
22	332628.72	2175546.47	Картометрический	1.00	-
23	332640.15	2175496.44	Картометрический	1.00	-
24	332639.94	2175496.33	Картометрический	1.00	-
25	332635.10	2175493.83	Картометрический	1.00	-
26	332605.96	2175488.37	Картометрический	1.00	-
27	332605.98	2175488.87	Картометрический	1.00	-
28	332606.88	2175516.33	Картометрический	1.00	-
29	332600.49	2175519.42	Картометрический	1.00	-
30	332606.04	2175532.20	Картометрический	1.00	-
31	332605.94	2175539.82	Картометрический	1.00	-
32	332601.44	2175544.21	Картометрический	1.00	-
33	332590.65	2175544.07	Картометрический	1.00	-
34	332584.85	2175550.34	Картометрический	1.00	-
35	332581.59	2175557.29	Картометрический	1.00	-
36	332578.40	2175557.88	Картометрический	1.00	-
37	332572.10	2175553.99	Картометрический	1.00	-

1	2	3	4	5	6
38	332559.53	2175544.29	Картометрический	1.00	-
39	332550.67	2175541.64	Картометрический	1.00	-
40	332542.42	2175541.53	Картометрический	1.00	-
41	332529.91	2175571.80	Аналитический	0.10	-
42	332531.43	2175606.17	Картометрический	1.00	-
43	332527.52	2175614.38	Картометрический	1.00	-
44	332521.73	2175620.02	Картометрический	1.00	-
45	332511.55	2175621.79	Картометрический	1.00	-
46	332489.93	2175623.42	Картометрический	1.00	-
47	332478.51	2175622.63	Картометрический	1.00	-
48	332471.57	2175619.36	Картометрический	1.00	-
49	332466.03	2175605.95	Картометрический	1.00	-
50	332461.78	2175590.02	Картометрический	1.00	-
51	332454.25	2175582.93	Картометрический	1.00	-
52	332449.18	2175582.87	Картометрический	1.00	-
53	332422.83	2175607.29	Картометрический	1.00	-
54	332413.48	2175593.20	Картометрический	1.00	-
55	332414.40	2175570.98	Картометрический	1.00	-
56	332413.94	2175557.00	Картометрический	1.00	-
57	332408.98	2175548.04	Картометрический	1.00	-
58	332404.60	2175542.90	Картометрический	1.00	-
59	332370.18	2175552.61	Картометрический	1.00	-
60	332381.65	2175599.77	Картометрический	1.00	-
61	332381.50	2175611.20	Картометрический	1.00	-
62	332370.03	2175614.23	Картометрический	1.00	-
63	332354.81	2175612.76	Картометрический	1.00	-
64	332344.02	2175612.61	Картометрический	1.00	-
65	332337.02	2175613.79	Картометрический	1.00	-
66	332328.71	2175617.50	Картометрический	1.00	-
67	332325.43	2175626.35	Картометрический	1.00	-
68	332322.75	2175637.11	Картометрический	1.00	-
69	332321.28	2175652.97	Картометрический	1.00	-
70	332315.48	2175659.24	Картометрический	1.00	-
71	332311.01	2175661.09	Картометрический	1.00	-
72	332278.64	2175660.03	Картометрический	1.00	-
73	332254.46	2175663.53	Картометрический	1.00	-
74	332245.48	2175671.03	Картометрический	1.00	-
75	332245.39	2175678.02	Картометрический	1.00	-
76	332252.72	2175700.35	Картометрический	1.00	-
77	332256.93	2175719.46	Картометрический	1.00	-
78	332256.16	2175729.61	Картометрический	1.00	-
79	332252.28	2175735.27	Картометрический	1.00	-
80	332244.65	2175735.81	Картометрический	1.00	-
81	332212.91	2175735.39	Картометрический	1.00	-
82	332188.07	2175740.79	Картометрический	1.00	-
83	332182.36	2175740.08	Картометрический	1.00	-
84	332178.63	2175734.31	Картометрический	1.00	-
85	332176.28	2175719.04	Картометрический	1.00	-
86	332170.63	2175714.52	Картометрический	1.00	-
87	332141.98	2175719.86	Картометрический	1.00	-
88	332138.77	2175722.36	Картометрический	1.00	-

1	2	3	4	5	6
89	332135.40	2175738.19	Картометрический	1.00	-
90	332104.86	2175742.87	Картометрический	1.00	-
91	332096.49	2175751.66	Картометрический	1.00	-
92	332093.60	2175778.93	Картометрический	1.00	-
93	332094.61	2175799.27	Картометрический	1.00	-
94	332089.49	2175802.38	Картометрический	1.00	-
95	332082.50	2175802.92	Картометрический	1.00	-
96	332065.99	2175802.71	Картометрический	1.00	-
97	332059.67	2175800.72	Картометрический	1.00	-
98	332059.77	2175792.46	Картометрический	1.00	-
99	332055.46	2175782.24	Картометрический	1.00	-
100	332044.92	2175698.96	Картометрический	1.00	-
101	332064.29	2175642.01	Картометрический	1.00	-
102	332058.09	2175565.70	Картометрический	1.00	-
103	331898.88	2175559.31	Картометрический	1.00	-
104	331859.18	2175650.34	Картометрический	1.00	-
105	331756.26	2175618.58	Картометрический	1.00	-
106	331750.62	2175598.11	Картометрический	1.00	-
107	331751.92	2175582.64	Картометрический	1.00	-
108	331783.70	2175480.80	Картометрический	1.00	-
109	331785.12	2175470.61	Картометрический	1.00	-
110	331826.29	2175377.81	Картометрический	1.00	-
111	331836.90	2175367.76	Картометрический	1.00	-
112	331908.18	2175383.25	Картометрический	1.00	-
113	331985.22	2175364.65	Картометрический	1.00	-
114	332001.67	2175352.79	Картометрический	1.00	-
115	332144.83	2175350.78	Картометрический	1.00	-
116	332232.91	2175372.03	Картометрический	1.00	-
117	332280.50	2175377.06	Картометрический	1.00	-
118	332403.60	2175372.03	Картометрический	1.00	-
119	332474.15	2175367.23	Картометрический	1.00	-
120	332540.18	2175368.10	Картометрический	1.00	-
121	332669.62	2175376.78	Картометрический	1.00	-
122	332672.96	2175363.48	Картометрический	1.00	-
123	332719.27	2175363.68	Картометрический	1.00	-
124	332766.19	2175372.96	Картометрический	1.00	-
125	332837.10	2175389.77	Картометрический	1.00	-
1	332854.81	2175395.08	Картометрический	1.00	-
126	331780.24	2175802.15	Картометрический	1.00	-
127	331782.99	2175803.56	Картометрический	1.00	-
128	331804.21	2175814.53	Картометрический	1.00	-
129	331805.19	2175814.79	Картометрический	1.00	-
130	331824.46	2175819.87	Картометрический	1.00	-
131	331830.73	2175826.31	Картометрический	1.00	-
132	331831.22	2175837.75	Картометрический	1.00	-
133	331830.46	2175847.90	Картометрический	1.00	-
134	331838.65	2175853.09	Картометрический	1.00	-
135	331851.96	2175854.53	Картометрический	1.00	-
136	331852.25	2175854.64	Картометрический	1.00	-
137	331879.92	2175899.89	Картометрический	1.00	-

1	2	3	4	5	6
138	331839.15	2175913.44	Картометрический	1.00	-
139	331874.43	2175934.86	Картометрический	1.00	-
140	331880.69	2175940.64	Картометрический	1.00	-
141	331878.02	2175952.69	Картометрический	1.00	-
142	331872.84	2175960.25	Картометрический	1.00	-
143	331854.36	2175965.09	Картометрический	1.00	-
144	331848.54	2175973.27	Картометрический	1.00	-
145	331845.24	2175983.39	Картометрический	1.00	-
146	331846.39	2175990.20	Картометрический	1.00	-
147	331862.79	2176001.40	Картометрический	1.00	-
148	331869.65	2176009.09	Картометрический	1.00	-
149	331868.34	2176014.18	Картометрический	1.00	-
150	331861.91	2176020.44	Картометрический	1.00	-
151	331854.26	2176022.89	Картометрический	1.00	-
152	331851.62	2176030.47	Картометрический	1.00	-
153	331847.44	2176059.64	Картометрический	1.00	-
154	331841.59	2176070.36	Картометрический	1.00	-
155	331833.93	2176073.43	Картометрический	1.00	-
156	331824.47	2176072.05	Картометрический	1.00	-
157	331802.30	2176063.49	Картометрический	1.00	-
158	331797.21	2176063.47	Картометрический	1.00	-
159	331792.51	2176084.32	Картометрический	1.00	-
160	331787.89	2176099.46	Картометрический	1.00	-
161	331782.69	2176107.70	Картометрический	1.00	-
162	331776.96	2176108.89	Картометрический	1.00	-
163	331735.94	2176092.49	Картометрический	1.00	-
164	331728.91	2176092.39	Картометрический	1.00	-
165	331723.09	2176100.57	Картометрический	1.00	-
166	331721.75	2176105.63	Картометрический	1.00	-
167	331721.62	2176116.43	Картометрический	1.00	-
168	331727.75	2176127.17	Картометрический	1.00	-
169	331739.72	2176140.80	Картометрический	1.00	-
170	331748.98	2176155.38	Картометрический	1.00	-
171	331743.92	2176159.91	Картометрический	1.00	-
172	331724.54	2176164.86	Картометрический	1.00	-
173	331706.93	2176172.13	Картометрический	1.00	-
174	331697.28	2176181.54	Картометрический	1.00	-
175	331688.24	2176194.12	Картометрический	1.00	-
176	331679.16	2176211.09	Картометрический	1.00	-
177	331675.72	2176229.52	Картометрический	1.00	-
178	331672.47	2176239.48	Картометрический	1.00	-
179	331666.61	2176246.55	Картометрический	1.00	-
180	331659.08	2176250.82	Картометрический	1.00	-
181	331653.80	2176250.10	Картометрический	1.00	-
182	331648.83	2176243.25	Картометрический	1.00	-
183	331640.43	2176262.60	Картометрический	1.00	-
184	331625.27	2176270.60	Аналитический	0.50	-
185	331576.20	2176246.22	Картометрический	1.00	-
186	331552.97	2176233.91	Картометрический	1.00	-
187	331553.75	2176227.94	Картометрический	1.00	-
188	331556.91	2176212.59	Картометрический	1.00	-

1	2	3	4	5	6
189	331580.28	2176172.80	Картометрический	1.00	-
190	331603.42	2176136.63	Картометрический	1.00	-
191	331626.64	2176096.48	Картометрический	1.00	-
192	331640.60	2176066.97	Картометрический	1.00	-
193	331653.45	2176046.53	Картометрический	1.00	-
194	331639.87	2176035.60	Картометрический	1.00	-
195	331693.96	2175971.84	Картометрический	1.00	-
196	331649.03	2175993.16	Картометрический	1.00	-
197	331575.04	2175994.13	Картометрический	1.00	-
198	331542.89	2175981.35	Картометрический	1.00	-
199	331452.54	2176064.11	Картометрический	1.00	-
200	331476.82	2176085.42	Картометрический	1.00	-
201	331554.12	2176102.21	Картометрический	1.00	-
202	331561.53	2176153.73	Картометрический	1.00	-
203	331497.18	2176150.24	Картометрический	1.00	-
204	331446.05	2176185.10	Картометрический	1.00	-
205	331399.09	2176303.34	Картометрический	1.00	-
206	331439.85	2176315.84	Картометрический	1.00	-
207	331435.10	2176331.92	Картометрический	1.00	-
208	331393.85	2176320.97	Картометрический	1.00	-
209	331387.98	2176347.22	Картометрический	1.00	-
210	331373.03	2176339.86	Картометрический	1.00	-
211	331343.98	2176382.66	Картометрический	1.00	-
212	331273.09	2176392.15	Картометрический	1.00	-
213	331213.24	2176393.12	Картометрический	1.00	-
214	331162.11	2176473.11	Картометрический	1.00	-
215	331172.76	2176536.25	Картометрический	1.00	-
216	331244.23	2176509.33	Картометрический	1.00	-
217	331282.90	2176537.94	Аналитический	0.10	-
218	331355.02	2176568.01	Картометрический	1.00	-
219	331297.50	2176692.36	Картометрический	1.00	-
220	331330.87	2176711.03	Картометрический	1.00	-
221	331303.46	2176887.14	Картометрический	1.00	-
222	331287.31	2176958.71	Картометрический	1.00	-
223	331274.75	2176997.92	Картометрический	1.00	-
224	331267.56	2177013.71	Картометрический	1.00	-
225	331258.53	2177024.39	Картометрический	1.00	-
226	331242.51	2177036.25	Картометрический	1.00	-
227	331219.39	2177052.13	Картометрический	1.00	-
228	331216.84	2177056.87	Картометрический	1.00	-
229	331155.20	2177110.06	Картометрический	1.00	-
230	331081.79	2177171.70	Картометрический	1.00	-
231	331016.34	2177217.37	Картометрический	1.00	-
232	331001.25	2177181.72	Картометрический	1.00	-
233	330976.69	2177115.34	Картометрический	1.00	-
234	330961.61	2177052.90	Картометрический	1.00	-
235	330959.42	2177026.19	Картометрический	1.00	-
236	330887.70	2176923.63	Картометрический	1.00	-
237	330818.63	2176812.21	Картометрический	1.00	-
238	330787.69	2176748.28	Картометрический	1.00	-
239	330766.14	2176695.92	Картометрический	1.00	-

1	2	3	4	5	6
240	330739.63	2176610.64	Картометрический	1.00	-
241	330721.03	2176547.97	Картометрический	1.00	-
242	330712.82	2176495.14	Картометрический	1.00	-
243	330703.68	2176414.99	Картометрический	1.00	-
244	330702.43	2176363.52	Картометрический	1.00	-
245	330702.75	2176338.76	Картометрический	1.00	-
246	330705.92	2176289.25	Картометрический	1.00	-
247	330709.37	2176267.70	Картометрический	1.00	-
248	330712.38	2176259.05	Картометрический	1.00	-
249	330720.57	2176235.46	Картометрический	1.00	-
250	330741.44	2176192.54	Картометрический	1.00	-
251	330777.50	2176153.63	Картометрический	1.00	-
252	330810.90	2176124.21	Картометрический	1.00	-
253	330851.40	2176085.36	Картометрический	1.00	-
254	330855.93	2176078.43	Картометрический	1.00	-
255	330871.08	2176085.62	Картометрический	1.00	-
256	330915.19	2176012.51	Картометрический	1.00	-
257	330939.82	2175973.45	Картометрический	1.00	-
258	330979.16	2175992.82	Картометрический	1.00	-
259	330979.58	2175993.03	Картометрический	1.00	-
260	331012.94	2176014.41	Картометрический	1.00	-
261	331012.96	2176014.43	Картометрический	1.00	-
262	331023.72	2176017.11	Картометрический	1.00	-
263	331028.80	2176017.17	Картометрический	1.00	-
264	331033.30	2176012.79	Картометрический	1.00	-
265	331037.25	2176002.04	Картометрический	1.00	-
266	331043.12	2175990.05	Картометрический	1.00	-
267	331052.69	2175986.36	Картометрический	1.00	-
268	331052.83	2175986.38	Картометрический	1.00	-
269	331067.28	2175987.82	Картометрический	1.00	-
270	331091.22	2176002.74	Картометрический	1.00	-
271	331120.19	2176021.54	Картометрический	1.00	-
272	331204.99	2175895.62	Картометрический	1.00	-
273	331113.09	2175831.53	Картометрический	1.00	-
274	331122.87	2175811.34	Картометрический	1.00	-
275	331154.66	2175759.03	Картометрический	1.00	-
276	331154.73	2175759.07	Картометрический	1.00	-
277	331207.67	2175784.50	Картометрический	1.00	-
278	331251.95	2175797.78	Картометрический	1.00	-
279	331271.59	2175801.85	Картометрический	1.00	-
280	331281.27	2175803.33	Картометрический	1.00	-
281	331299.45	2175807.93	Картометрический	1.00	-
282	331334.34	2175810.92	Картометрический	1.00	-
283	331313.19	2175906.97	Картометрический	1.00	-
284	331147.58	2176149.46	Картометрический	1.00	-
285	331142.55	2176191.69	Картометрический	1.00	-
286	331099.94	2176253.67	Картометрический	1.00	-
287	331040.28	2176313.13	Картометрический	1.00	-
288	331034.28	2176376.46	Картометрический	1.00	-
289	331142.55	2176362.13	Картометрический	1.00	-
290	331297.02	2176095.89	Аналитический	0.10	-

1	2	3	4	5	6
291	331273.91	2176058.61	Аналитический	0.10	-
292	331242.19	2176047.24	Аналитический	0.10	-
293	331233.33	2176043.98	Аналитический	0.10	-
294	331268.06	2175987.30	Аналитический	0.10	-
295	331302.56	2176089.54	Аналитический	0.10	-
296	331365.28	2175960.24	Картометрический	1.00	-
297	331421.45	2175930.22	Картометрический	1.00	-
298	331374.00	2175890.51	Картометрический	1.00	-
299	331434.04	2175840.15	Картометрический	1.00	-
300	331528.94	2175835.70	Картометрический	1.00	-
301	331582.51	2175906.99	Картометрический	1.00	-
302	331602.69	2175880.10	Картометрический	1.00	-
303	331574.11	2175822.76	Картометрический	1.00	-
304	331577.39	2175823.63	Картометрический	1.00	-
305	331583.77	2175821.81	Картометрический	1.00	-
306	331590.81	2175817.45	Картометрический	1.00	-
307	331603.52	2175816.35	Картометрический	1.00	-
308	331616.79	2175821.60	Картометрический	1.00	-
309	331633.16	2175832.62	Картометрический	1.00	-
310	331639.38	2175842.86	Картометрический	1.00	-
311	331642.41	2175854.33	Картометрический	1.00	-
312	331641.42	2175881.63	Картометрический	1.00	-
313	331650.18	2175892.55	Картометрический	1.00	-
314	331659.05	2175893.93	Картометрический	1.00	-
315	331668.60	2175891.52	Картометрический	1.00	-
316	331695.00	2175863.28	Картометрический	1.00	-
317	331717.60	2175833.72	Картометрический	1.00	-
318	331730.32	2175826.78	Картометрический	1.00	-
319	331738.07	2175822.56	Картометрический	1.00	-
320	331738.53	2175822.38	Картометрический	1.00	-
321	331757.21	2175815.18	Картометрический	1.00	-
126	331780.24	2175802.15	Картометрический	1.00	-

3. Сведения о характерных точках части (частей) границы объекта

Обозначение характерных точек части границы	Координаты, м		Метод определения координат характерной точки	Средняя квадратическая погрешность положения характерной точки (Mt), м	Описание обозначения точки на местности (при наличии)
	X	Y			
1	2	3	4	5	6
Часть №					
-	-	-	-	-	-



Масштаб 1:5000

Используемые условные знаки и обозначения:

- границы территориальной зоны
- характерная точка границ территориальной зоны

Руководитель БУВО «Нормативно-проектный центр»
 Подпись *Ю.В. Шалыгина* Ю.В. Шалыгина Дата « 18 » марта 2022 г.
 Место для оттиска печати (при наличии) лица, составившего описание местоположения границ объекта



Приложение № 7
к приказу департамента архитектуры
и градостроительства Воронежской области
от 12.08.2022 № 45-01-04/851

«ОПИСАНИЕ МЕСТОПОЛОЖЕНИЯ ГРАНИЦ

Зона сельскохозяйственного использования в границах населенного пункта
села Свобода - СХ1/3

(наименование объекта, местоположение границ которого описано
(далее - объект)

Раздел 1

Сведения об объекте		
№ п/п	Характеристики объекта	Описание характеристик
1	2	3
1	Местоположение объекта	Воронежская область, Богучарский муниципальный район, Филоновское сельское поселение, село Свобода
2	Площадь объекта ± величина погрешности определения площади ($P \pm \Delta P$)	-
3	Иные характеристики объекта	-

Раздел 2

Сведения о местоположении границ объекта

1. Система координат: МСК - 36, зона 2

2. Сведения о характерных точках границ объекта

Обозначение характерных точек границ	Координаты, м		Метод определения координат характерной точки	Средняя квадратическая погрешность положения характерной точки (M _t), м	Описание обозначения точки на местности (при наличии)
	X	Y			
1	2	3	4	5	6
1	331975.77	2175208.91	Картометрический	1.00	-
2	331978.21	2175217.20	Картометрический	1.00	-
3	331981.24	2175328.39	Картометрический	1.00	-
4	331985.22	2175364.65	Картометрический	1.00	-
5	331908.18	2175383.25	Картометрический	1.00	-
6	331836.90	2175367.76	Картометрический	1.00	-
7	331826.29	2175377.81	Картометрический	1.00	-
8	331768.11	2175359.27	Картометрический	1.00	-
9	331752.37	2175348.27	Картометрический	1.00	-
10	331738.36	2175301.71	Картометрический	1.00	-
11	331726.53	2175279.96	Картометрический	1.00	-
12	331701.84	2175277.10	Картометрический	1.00	-
13	331646.25	2175245.15	Картометрический	1.00	-
14	331578.59	2175200.52	Картометрический	1.00	-
15	331668.44	2175194.75	Картометрический	1.00	-
16	331691.40	2175200.11	Картометрический	1.00	-
17	331714.22	2175202.95	Картометрический	1.00	-
18	331742.80	2175202.68	Картометрический	1.00	-
19	331781.35	2175196.97	Картометрический	1.00	-
20	331767.37	2175289.51	Картометрический	1.00	-
21	331908.37	2175307.52	Картометрический	1.00	-
22	331927.22	2175196.81	Картометрический	1.00	-
23	331968.20	2175205.00	Картометрический	1.00	-
1	331975.77	2175208.91	Картометрический	1.00	-
24	332058.09	2175565.70	Картометрический	1.00	-
25	332064.29	2175642.01	Картометрический	1.00	-
26	332044.92	2175698.96	Картометрический	1.00	-
27	332055.46	2175782.24	Картометрический	1.00	-
28	332021.17	2175781.80	Картометрический	1.00	-
29	332002.26	2175770.75	Картометрический	1.00	-
30	331977.83	2175794.57	Картометрический	1.00	-
31	331931.36	2175802.85	Картометрический	1.00	-
32	331926.80	2175817.59	Картометрический	1.00	-
33	331934.65	2175844.18	Картометрический	1.00	-
34	331936.26	2175858.57	Картометрический	1.00	-
35	331934.23	2175876.57	Картометрический	1.00	-

1	2	3	4	5	6
36	331923.54	2175898.91	Картометрический	1.00	-
37	331912.28	2175911.13	Картометрический	1.00	-
38	331898.87	2175911.04	Картометрический	1.00	-
39	331886.25	2175904.53	Картометрический	1.00	-
40	331879.92	2175899.89	Картометрический	1.00	-
41	331852.25	2175854.64	Картометрический	1.00	-
42	331885.97	2175867.64	Картометрический	1.00	-
43	331894.65	2175843.66	Картометрический	1.00	-
44	331895.02	2175814.45	Картометрический	1.00	-
45	331894.42	2175770.30	Картометрический	1.00	-
46	331880.46	2175754.98	Картометрический	1.00	-
47	331875.67	2175741.89	Картометрический	1.00	-
48	331874.35	2175697.44	Картометрический	1.00	-
49	331876.38	2175682.73	Картометрический	1.00	-
50	331867.85	2175688.00	Картометрический	1.00	-
51	331861.74	2175696.91	Картометрический	1.00	-
52	331859.18	2175650.34	Картометрический	1.00	-
53	331898.88	2175559.31	Картометрический	1.00	-
24	332058.09	2175565.70	Картометрический	1.00	-
54	331574.11	2175822.76	Картометрический	1.00	-
55	331602.69	2175880.10	Картометрический	1.00	-
56	331582.51	2175906.99	Картометрический	1.00	-
57	331528.94	2175835.70	Картометрический	1.00	-
58	331434.04	2175840.15	Картометрический	1.00	-
59	331374.00	2175890.51	Картометрический	1.00	-
60	331421.45	2175930.22	Картометрический	1.00	-
61	331365.28	2175960.24	Картометрический	1.00	-
62	331302.56	2176089.54	Аналитический	0.10	-
63	331268.06	2175987.30	Аналитический	0.10	-
64	331233.33	2176043.98	Аналитический	0.10	-
65	331242.19	2176047.24	Аналитический	0.10	-
66	331273.91	2176058.61	Аналитический	0.10	-
67	331297.02	2176095.89	Аналитический	0.10	-
68	331142.55	2176362.13	Картометрический	1.00	-
69	331034.28	2176376.46	Картометрический	1.00	-
70	331040.28	2176313.13	Картометрический	1.00	-
71	331099.94	2176253.67	Картометрический	1.00	-
72	331142.55	2176191.69	Картометрический	1.00	-
73	331147.58	2176149.46	Картометрический	1.00	-
74	331313.19	2175906.97	Картометрический	1.00	-
75	331334.34	2175810.92	Картометрический	1.00	-
76	331365.44	2175811.97	Картометрический	1.00	-
77	331387.75	2175805.27	Картометрический	1.00	-
78	331427.99	2175787.38	Картометрический	1.00	-
79	331454.78	2175778.20	Картометрический	1.00	-
80	331461.78	2175777.02	Картометрический	1.00	-
81	331480.82	2175777.91	Картометрический	1.00	-

1	2	3	4	5	6
82	331514.35	2175787.87	Картометрический	1.00	-
83	331559.67	2175818.95	Картометрический	1.00	-
54	331574.11	2175822.76	Картометрический	1.00	-
84	331561.53	2176153.73	Картометрический	1.00	-
85	331563.77	2176169.33	Картометрический	1.00	-
86	331516.68	2176249.94	Картометрический	1.00	-
87	331532.23	2176258.62	Картометрический	1.00	-
88	331495.86	2176314.81	Картометрический	1.00	-
89	331478.86	2176374.38	Картометрический	1.00	-
90	331528.72	2176396.11	Картометрический	1.00	-
91	331614.15	2176287.22	Аналитический	0.50	-
92	331662.19	2176311.31	Аналитический	0.50	-
93	331697.32	2176328.72	Аналитический	0.50	-
94	331719.92	2176342.12	Аналитический	0.50	-
95	331726.79	2176345.77	Аналитический	0.20	-
96	331725.00	2176348.95	Аналитический	0.20	-
97	331721.72	2176357.16	Аналитический	0.20	-
98	331720.94	2176368.58	Аналитический	0.20	-
99	331722.70	2176380.04	Аналитический	0.20	-
100	331721.29	2176390.82	Аналитический	0.20	-
101	331716.02	2176406.00	Аналитический	0.20	-
102	331713.28	2176421.20	Аналитический	0.20	-
103	331716.29	2176433.96	Аналитический	0.20	-
104	331718.05	2176445.40	Аналитический	0.20	-
105	331725.32	2176472.80	Аналитический	0.20	-
106	331725.57	2176476.42	Картометрический	1.00	-
107	331451.28	2176483.61	Картометрический	1.00	-
108	331394.13	2176638.94	Картометрический	1.00	-
109	331535.39	2176651.16	Картометрический	1.00	-
110	331520.41	2176743.57	Картометрический	1.00	-
111	331330.87	2176711.03	Картометрический	1.00	-
112	331297.50	2176692.36	Картометрический	1.00	-
113	331355.02	2176568.01	Картометрический	1.00	-
114	331282.90	2176537.94	Аналитический	0.10	-
115	331244.23	2176509.33	Картометрический	1.00	-
116	331172.76	2176536.25	Картометрический	1.00	-
117	331162.11	2176473.11	Картометрический	1.00	-
118	331213.24	2176393.12	Картометрический	1.00	-
119	331273.09	2176392.15	Картометрический	1.00	-
120	331343.98	2176382.66	Картометрический	1.00	-
121	331373.03	2176339.86	Картометрический	1.00	-
122	331387.98	2176347.22	Картометрический	1.00	-
123	331393.85	2176320.97	Картометрический	1.00	-
124	331435.10	2176331.92	Картометрический	1.00	-
125	331439.85	2176315.84	Картометрический	1.00	-
126	331399.09	2176303.34	Картометрический	1.00	-
127	331446.05	2176185.10	Картометрический	1.00	-

1	2	3	4	5	6
128	331497.18	2176150.24	Картометрический	1.00	-
84	331561.53	2176153.73	Картометрический	1.00	-
3. Сведения о характерных точках части (частей) границы объекта					
Обозначение характерных точек части границы	Координаты, м		Метод определения координат характерной точки	Средняя квадратическая погрешность положения характерной точки (Mt), м	Описание обозначения точки на местности (при наличии)
	X	Y			
1	2	3	4	5	6
Часть №					
-	-	-	-	-	-

Раздел 4
План границ объекта



Масштаб 1:5000

Используемые условные знаки и обозначения:

- границы территориальной зоны
- 1 характерная точка границ территориальной зоны

Руководитель БУВО «Нормативно-проектный центр»
 Подпись Ю.В. Шалыгина Дата « 18 » марта 2022 г.
 Место для оттиска печати (при наличии) лица, составившего описание местоположения границ объекта

Приложение № 8
к приказу департамента архитектуры
и градостроительства Воронежской области
от 12.08.2022 № 45-01-04/851

«ОПИСАНИЕ МЕСТОПОЛОЖЕНИЯ ГРАНИЦ

Производственная зона за границами населенных пунктов - П1

(наименование объекта, местоположение границ которого описано
(далее - объект)

Раздел 1

Сведения об объекте		
№ п/п	Характеристики объекта	Описание характеристик
1	2	3
1	Местоположение объекта	Воронежская область, Богучарский муниципальный район, Филоновское сельское поселение
2	Площадь объекта ± величина погрешности определения площади ($P \pm \Delta P$)	-
3	Иные характеристики объекта	-

Раздел 2

Сведения о местоположении границ объекта					
1. Система координат: -					
2. Сведения о характерных точках границ объекта					
Обозначение характерных точек границ	Координаты, м		Метод определения координат характерной точки	Средняя квадратическая погрешность положения характерной точки (Mt), м	Описание обозначения точки на местности (при наличии)
	X	Y			
1	2	3	4	5	6
-	-	-	-	-	-
3. Сведения о характерных точках части (частей) границы объекта					
Обозначение характерных точек части границы	Координаты, м		Метод определения координат характерной точки	Средняя квадратическая погрешность положения характерной точки (Mt), м	Описание обозначения точки на местности (при наличии)
	X	Y			
1	2	3	4	5	6
Часть №					
-	-	-	-	-	-

Сведения о местоположении измененных (уточненных) границ объекта							
1. Система координат: МСК - 36, зона 2							
2. Сведения о характерных точках границ объекта							
Обозначение характерных точек границ	Существующие координаты, м		Измененные (уточненные) координаты, м		Метод определения координат характерной точки	Средняя квадратическая погрешность положения характерной точки (Mt), м	Описание обозначения точки на местности (при наличии)
	X	Y	X	Y			
1	2	3	4	5	6	7	8
1	338243.70	2181715.26	-	-	Аналитический	0.30	-
2	338238.63	2181913.38	-	-	Аналитический	0.30	-
3	338232.11	2181913.49	-	-	Картометрический	5.00	-
4	338232.64	2181919.06	-	-	Картометрический	5.00	-
5	338109.58	2182029.87	-	-	Картометрический	5.00	-
6	338045.00	2182138.23	-	-	Картометрический	5.00	-
7	338015.89	2182162.65	-	-	Картометрический	5.00	-
8	337997.71	2182174.33	-	-	Картометрический	5.00	-
9	337977.41	2182180.34	-	-	Картометрический	5.00	-
10	337899.58	2182199.29	-	-	Картометрический	5.00	-
11	337829.16	2182213.02	-	-	Картометрический	5.00	-
12	337809.45	2182214.49	-	-	Картометрический	5.00	-
13	337793.14	2182213.22	-	-	Картометрический	5.00	-
14	337468.67	2182206.17	-	-	Картометрический	5.00	-
15	337043.35	2182133.06	-	-	Картометрический	5.00	-
16	336710.03	2181969.25	-	-	Картометрический	1.00	-
17	336675.37	2181710.87	-	-	Картометрический	1.00	-
18	336701.08	2181436.00	-	-	Картометрический	1.00	-
19	336701.40	2181391.47	-	-	Картометрический	1.00	-
20	336714.41	2181341.66	-	-	Картометрический	1.00	-
21	336740.77	2181374.82	-	-	Картометрический	1.00	-
22	336753.24	2181392.64	-	-	Картометрический	1.00	-
23	336763.04	2181424.41	-	-	Картометрический	1.00	-
24	336805.79	2181502.50	-	-	Картометрический	1.00	-
25	336856.57	2181569.91	-	-	Картометрический	1.00	-
26	336914.77	2181634.34	-	-	Картометрический	1.00	-
27	336932.15	2181625.73	-	-	Картометрический	1.00	-
28	337083.25	2181721.34	-	-	Картометрический	5.00	-
29	337085.65	2181721.56	-	-	Картометрический	5.00	-
30	337086.97	2181720.57	-	-	Картометрический	5.00	-
31	337092.37	2181709.90	-	-	Картометрический	5.00	-
32	337092.58	2181707.51	-	-	Картометрический	5.00	-
33	337090.64	2181705.48	-	-	Картометрический	5.00	-

1	2	3	4	5	6	7	8
34	337013.27	2181645.49	-	-	Картометрический	5.00	-
35	337012.51	2181644.07	-	-	Картометрический	5.00	-
36	337013.05	2181642.38	-	-	Картометрический	5.00	-
37	337056.86	2181591.61	-	-	Картометрический	5.00	-
38	337060.56	2181586.68	-	-	Картометрический	5.00	-
39	337081.77	2181563.62	-	-	Картометрический	5.00	-
40	337116.43	2181618.83	-	-	Картометрический	5.00	-
41	337141.37	2181764.47	-	-	Картометрический	5.00	-
42	337144.34	2181764.31	-	-	Аналитический	0.30	-
43	-	-	337517.02	2181828.57	Аналитический	0.30	-
44	337523.97	2181439.26	-	-	Аналитический	0.30	-
45	337755.45	2181594.71	-	-	Аналитический	0.30	-
46	337959.30	2181726.85	-	-	Аналитический	0.30	-
47	337975.99	2181737.51	-	-	Аналитический	0.30	-
48	338031.19	2181693.30	-	-	Аналитический	0.30	-
49	338156.21	2181706.41	-	-	Аналитический	0.30	-
50	338187.38	2181709.59	-	-	Аналитический	0.30	-
51	338237.62	2181714.83	-	-	Аналитический	0.30	-
1	338243.70	2181715.26	-	-	Аналитический	0.30	-
52	337085.54	2181408.71	-	-	Картометрический	5.00	-
53	337084.56	2181421.68	-	-	Картометрический	5.00	-
54	337079.18	2181417.06	-	-	Картометрический	5.00	-
55	337061.15	2181401.08	-	-	Картометрический	5.00	-
56	337030.19	2181373.62	-	-	Картометрический	5.00	-
57	336927.90	2181284.65	-	-	Картометрический	1.00	-
58	336903.47	2181267.17	-	-	Картометрический	1.00	-
59	336895.59	2181261.81	-	-	Картометрический	1.00	-
60	336918.69	2181266.80	-	-	Картометрический	1.00	-
61	336927.95	2181270.54	-	-	Картометрический	1.00	-
62	336940.46	2181277.18	-	-	Картометрический	1.00	-
63	336953.01	2181286.70	-	-	Картометрический	1.00	-
64	337001.11	2181323.22	-	-	Картометрический	5.00	-
65	337004.43	2181318.46	-	-	Картометрический	5.00	-
66	337016.74	2181327.07	-	-	Картометрический	5.00	-
67	337013.21	2181332.12	-	-	Картометрический	5.00	-
68	337013.72	2181332.50	-	-	Картометрический	5.00	-
69	337038.60	2181348.43	-	-	Картометрический	5.00	-
70	337051.98	2181361.09	-	-	Картометрический	5.00	-
71	337059.28	2181368.96	-	-	Картометрический	5.00	-
72	337071.53	2181384.83	-	-	Картометрический	5.00	-
73	337083.00	2181403.86	-	-	Картометрический	5.00	-
52	337085.54	2181408.71	-	-	Картометрический	5.00	-
74	337060.15	2181439.10	-	-	Картометрический	5.00	-
75	337057.77	2181443.13	-	-	Картометрический	5.00	-
76	337005.03	2181535.09	-	-	Картометрический	5.00	-
77	336886.07	2181470.53	-	-	Картометрический	1.00	-

1	2	3	4	5	6	7	8
78	336895.10	2181454.27	-	-	Картометрический	1.00	-
79	336908.87	2181433.46	-	-	Картометрический	1.00	-
80	336909.52	2181432.33	-	-	Картометрический	1.00	-
81	336927.35	2181402.44	-	-	Картометрический	1.00	-
82	336926.86	2181402.12	-	-	Картометрический	1.00	-
83	336882.93	2181377.56	-	-	Картометрический	1.00	-
84	336895.09	2181355.80	-	-	Картометрический	1.00	-
85	336879.72	2181334.90	-	-	Картометрический	1.00	-
86	336869.21	2181315.34	-	-	Картометрический	1.00	-
87	336860.52	2181291.34	-	-	Картометрический	1.00	-
88	336853.33	2181270.99	-	-	Картометрический	1.00	-
89	336851.67	2181263.32	-	-	Картометрический	1.00	-
90	336857.50	2181267.24	-	-	Картометрический	1.00	-
91	336865.19	2181272.81	-	-	Картометрический	1.00	-
92	336907.87	2181303.70	-	-	Картометрический	1.00	-
93	336911.39	2181306.25	-	-	Картометрический	1.00	-
94	336928.46	2181319.70	-	-	Картометрический	1.00	-
95	336897.32	2181358.83	-	-	Картометрический	1.00	-
96	336936.38	2181390.10	-	-	Картометрический	1.00	-
97	336967.58	2181350.95	-	-	Картометрический	1.00	-
98	336980.98	2181363.72	-	-	Картометрический	1.00	-
99	337018.50	2181399.51	-	-	Картометрический	5.00	-
100	337040.90	2181420.87	-	-	Картометрический	5.00	-
101	337057.15	2181436.36	-	-	Картометрический	5.00	-
102	337057.77	2181436.92	-	-	Картометрический	5.00	-
74	337060.15	2181439.10	-	-	Картометрический	5.00	-
103	334647.08	2176585.41	-	-	Картометрический	5.00	-
104	334621.20	2176817.69	-	-	Картометрический	5.00	-
105	334618.62	2176843.03	-	-	Аналитический	2.50	-
106	334609.68	2176851.29	-	-	Аналитический	2.50	-
107	334580.33	2176871.11	-	-	Аналитический	2.50	-
108	334572.42	2176882.47	-	-	Аналитический	2.50	-
109	334570.79	2176925.88	-	-	Аналитический	2.50	-
110	334263.43	2177063.28	-	-	Аналитический	2.50	-
111	334242.53	2177017.78	-	-	Картометрический	5.00	-
112	334497.11	2176903.55	-	-	Картометрический	5.00	-
113	334521.33	2176872.57	-	-	Картометрический	5.00	-
114	334550.10	2176837.38	-	-	Картометрический	5.00	-
115	334569.58	2176810.20	-	-	Картометрический	5.00	-
116	334597.35	2176579.95	-	-	Картометрический	5.00	-
103	334647.08	2176585.41	-	-	Картометрический	5.00	-
117	332626.98	2177514.51	-	-	Картометрический	1.00	-
118	332685.17	2177659.55	-	-	Картометрический	1.00	-
119	332716.59	2177726.84	-	-	Картометрический	1.00	-
120	332725.72	2177748.73	-	-	Картометрический	1.00	-
121	332649.47	2177782.88	-	-	Аналитический	0.50	-

1	2	3	4	5	6	7	8
122	332631.71	2177738.45	-	-	Аналитический	0.50	-
123	332609.92	2177682.59	-	-	Аналитический	0.50	-
124	332588.30	2177623.23	-	-	Аналитический	0.50	-
125	332566.56	2177564.18	-	-	Аналитический	0.50	-
126	332558.47	2177542.51	-	-	Аналитический	0.50	-
117	332626.98	2177514.51	-	-	Картометрический	1.00	-
127	331914.43	2178174.85	-	-	Картометрический	5.00	-
128	331920.62	2178196.83	-	-	Картометрический	5.00	-
129	331923.13	2178205.06	-	-	Картометрический	5.00	-
130	331770.49	2178246.54	-	-	Картометрический	2.50	-
131	331763.43	2178248.90	-	-	Картометрический	2.50	-
132	331762.67	2178249.11	-	-	Картометрический	5.00	-
133	331761.44	2178244.57	-	-	Картометрический	5.00	-
134	331752.01	2178209.88	-	-	Картометрический	5.00	-
127	331914.43	2178174.85	-	-	Картометрический	5.00	-
135	328680.91	2178536.33	-	-	Аналитический	2.50	-
136	328637.92	2178594.91	-	-	Аналитический	2.50	-
137	328583.21	2178666.65	-	-	Аналитический	2.50	-
138	328517.19	2178756.88	-	-	Аналитический	2.50	-
139	328432.20	2178867.78	-	-	Аналитический	2.50	-
140	328367.01	2178860.94	-	-	Аналитический	2.50	-
141	328335.54	2178855.12	-	-	Аналитический	2.50	-
142	328307.36	2178843.34	-	-	Аналитический	2.50	-
143	328286.85	2178832.80	-	-	Аналитический	2.50	-
144	328281.42	2178817.51	-	-	Аналитический	2.50	-
145	328279.50	2178798.96	-	-	Аналитический	2.50	-
146	328276.55	2178771.68	-	-	Аналитический	2.50	-
147	328279.59	2178742.66	-	-	Аналитический	2.50	-
148	328290.94	2178722.35	-	-	Аналитический	2.50	-
149	328306.61	2178705.07	-	-	Аналитический	2.50	-
150	328297.23	2178692.48	-	-	Аналитический	2.50	-
151	328284.87	2178675.97	-	-	Аналитический	2.50	-
152	328267.38	2178687.63	-	-	Аналитический	2.50	-
153	328244.49	2178695.86	-	-	Аналитический	2.50	-
154	328215.59	2178691.18	-	-	Аналитический	2.50	-
155	328191.28	2178684.73	-	-	Аналитический	0.50	-
156	328190.23	2178673.43	-	-	Аналитический	0.50	-
157	328143.25	2178668.77	-	-	Аналитический	0.50	-
158	328089.05	2178679.26	-	-	Аналитический	0.50	-
159	328067.85	2178692.31	-	-	Аналитический	0.50	-
160	328048.30	2178711.66	-	-	Аналитический	0.50	-
161	328041.02	2178723.84	-	-	Аналитический	0.50	-
162	328038.05	2178732.89	-	-	Аналитический	0.50	-
163	328031.76	2178786.56	-	-	Аналитический	0.50	-
164	328033.90	2178799.66	-	-	Аналитический	0.50	-
165	327907.80	2178773.01	-	-	Аналитический	2.50	-

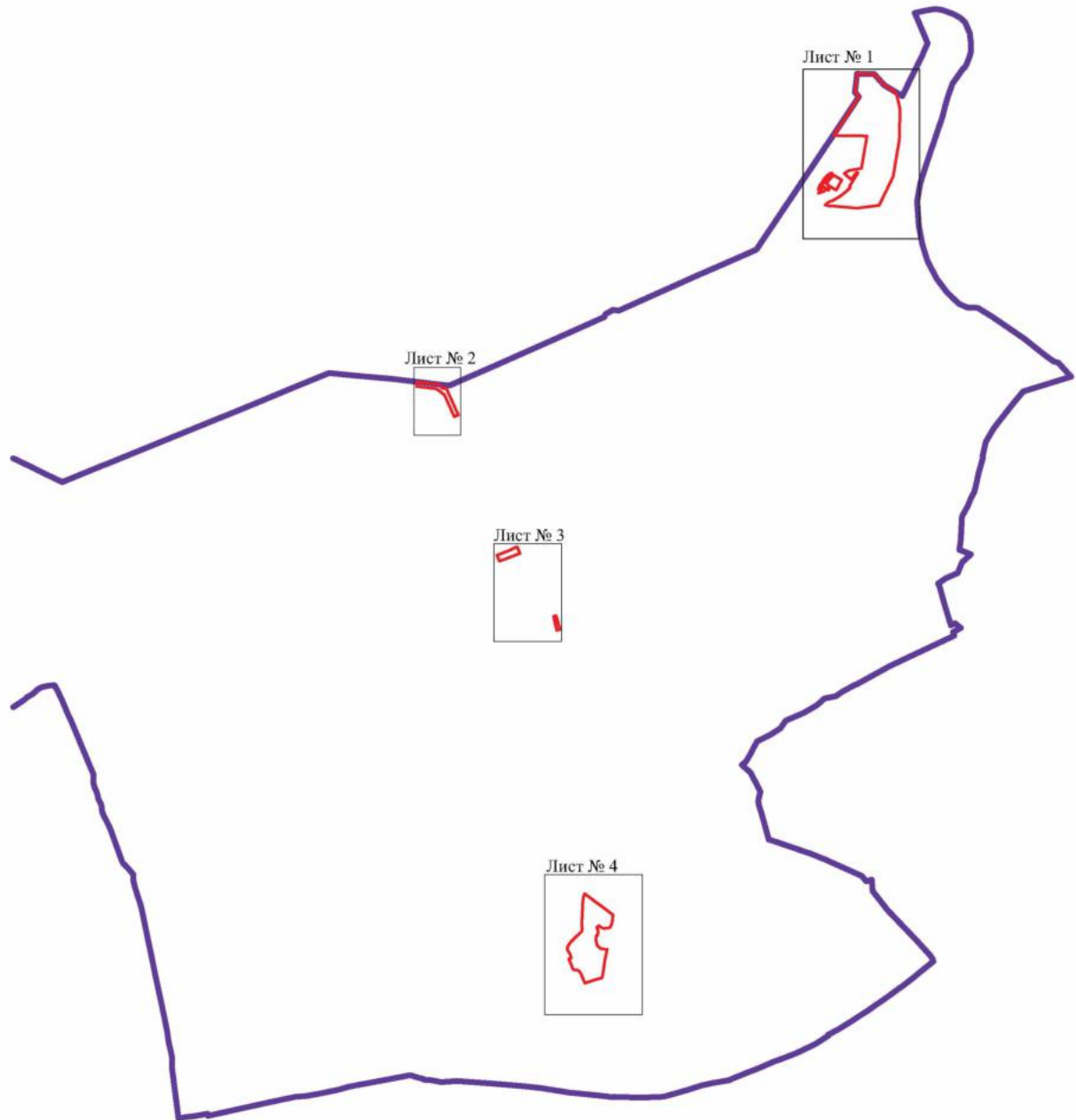

План границ объекта

Схема расположения листов плана границ объекта



Масштаб 1:50000

Используемые условные знаки и обозначения:

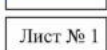
- | | |
|---|--|
|  | границы территориальной зоны |
|  | границы муниципального образования |
|  | область и номер листа плана границ объекта |

Руководитель БУВО «Нормативно-проектный центр»

Подпись  Ю.В.Шалыгина Дата « 18 » марта 2022 г.

Место для отгоска печати (при наличии) лица, составившего описание местоположения границ объекта





План границ объекта

Лист № 1



Используемые условные знаки и обозначения :

- | | |
|---|---|
|  | границы территориальной зоны |
|  | границы муниципального образования |
|  | характерная точка границ территориальной зоны |

Масштаб 1:5000

Руководитель БУВО «Нормативно-проектный центр»

Подпись  Ю.В.Шалыгина Дата « 18 » марта 2022г.

Место для отгоса печати (при наличии) лица, составившего описание местоположения границ объекта





План границ объекта

Лист № 2

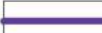

Масштаб 1:2000

Используемые условные знаки и обозначения:

- | | |
|---|---|
|  | границы территориальной зоны |
|  | границы муниципального образования |
|  | характерная точка границ территориальной зоны |

Руководитель БУВО «Нормативно-проектный центр»

Подпись  Ю.В.Шалыгина Дата « 18 » марта 2022 г.

Место для оттиска печати (при наличии) лица, составившего описание местоположения границ объекта



План границ объекта

Лист № 3



Масштаб 1:2000

Используемые условные знаки и обозначения:

- границы территориальной зоны
- 117 характерная точка границ территориальной зоны

Руководитель БУВО «Нормативно-проектный центр»
 Подпись Ю.В.Шалыгина Ю.В.Шалыгина Дата « 18 » марта 2022 г.
 Место для оттиска печати (при наличии) лица, составившего описание местоположения границ объекта



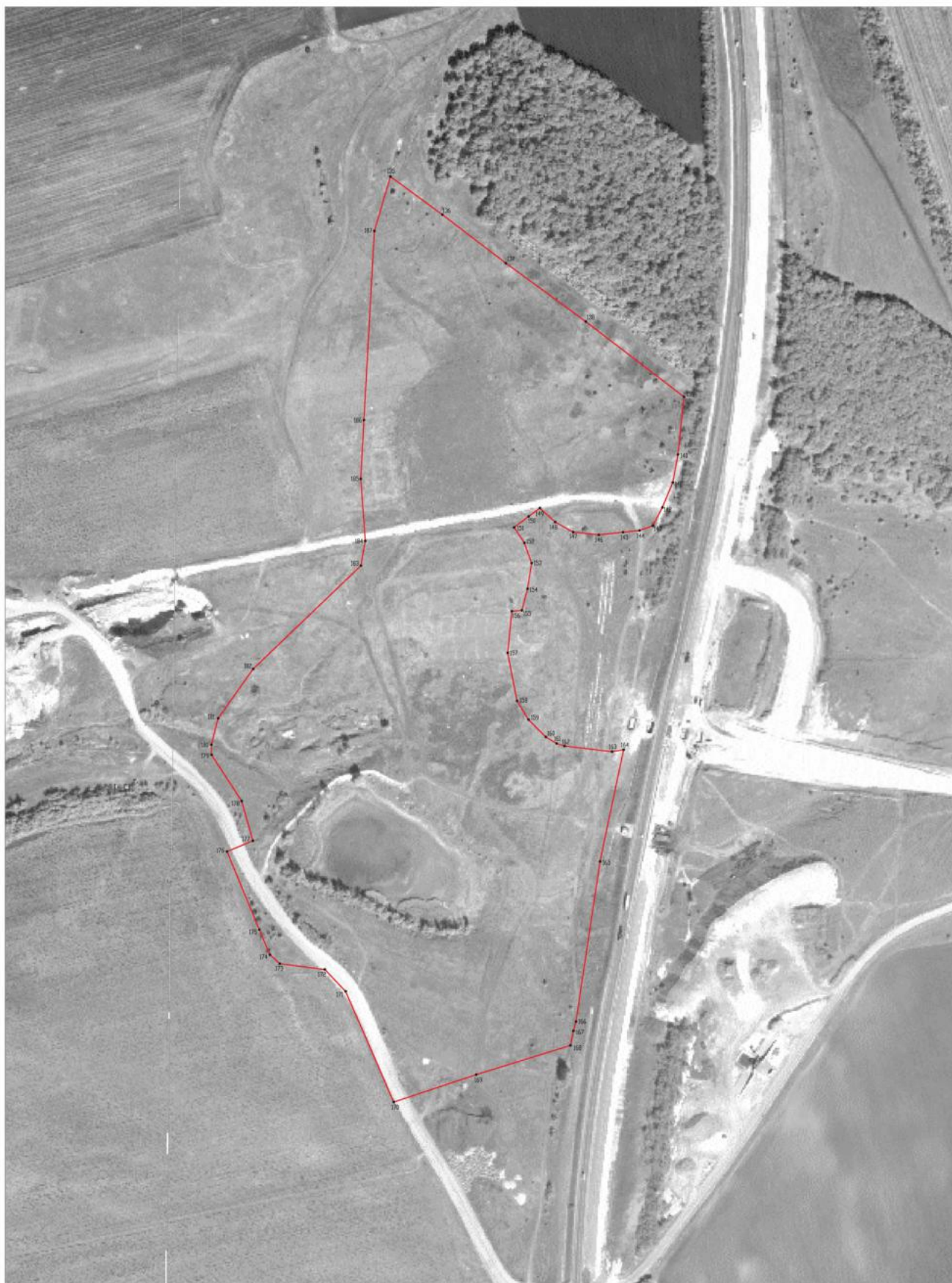

Масштаб 1:2000

Используемые условные знаки и обозначения:

- граница территориальной зоны
- 135 характеристическая точка границ территориальной зоны

Руководитель БУВО «Нормативно-проектный центр»
 Подпись: *Ю.В. Шалыгина* Дата « 18 » марта 2022 г.
 Место для отмены печати (при наличии) лица, составившего описание местоположения границ объекта



Приложение № 9
к приказу департамента архитектуры
и градостроительства Воронежской области
от 12.08.2022 № 45-01-04/851

«ОПИСАНИЕ МЕСТОПОЛОЖЕНИЯ ГРАНИЦ

Зона улиц, дорог, инженерной и транспортной инфраструктуры за границами населенных
пунктов - ИТ1

(наименование объекта, местоположение границ которого описано
(далее - объект)

Раздел 1

Сведения об объекте		
№ п/п	Характеристики объекта	Описание характеристик
1	2	3
1	Местоположение объекта	Воронежская область, Богучарский муниципальный район, Филоновское сельское поселение
2	Площадь объекта ± величина погрешности определения площади ($P \pm \Delta P$)	-
3	Иные характеристики объекта	-

Раздел 2

Сведения о местоположении границ объекта					
1. Система координат: МСК - 36, зона 2					
2. Сведения о характерных точках границ объекта					
Обозначение характерных точек границ	Координаты, м		Метод определения координат характерной точки	Средняя квадратическая погрешность положения характерной точки (Mt), м	Описание обозначения точки на местности (при наличии)
	X	Y			
1	2	3	4	5	6
1	334612.18	2176911.84	Аналитический	0.50	-
2	334609.06	2176949.66	Аналитический	0.50	-
3	334608.79	2176952.93	Картометрический	5.00	-
4	334607.96	2176963.11	Картометрический	5.00	-
5	334612.92	2176974.44	Аналитический	0.50	-
6	334624.11	2176999.98	Аналитический	0.50	-
7	334589.25	2177015.72	Аналитический	0.50	-
8	334590.60	2177029.35	Аналитический	0.50	-
9	334562.20	2177042.39	Аналитический	0.50	-
10	334530.80	2177056.82	Аналитический	0.50	-
11	334507.20	2177067.43	Аналитический	0.50	-
12	334333.04	2177146.81	Аналитический	0.50	-
13	334196.15	2177210.55	Аналитический	0.50	-
14	334064.08	2177271.20	Аналитический	0.50	-
15	333908.56	2177342.67	Картометрический	1.00	-
16	333910.50	2177346.70	Аналитический	0.10	-
17	333948.03	2177429.99	Аналитический	0.10	-
18	333760.18	2177514.63	Аналитический	0.10	-
19	333716.11	2177416.74	Аналитический	0.10	-
20	333715.69	2177415.85	Картометрический	1.00	-
21	333563.69	2177489.15	Аналитический	0.50	-
22	333503.85	2177514.45	Аналитический	0.50	-
23	333502.61	2177517.08	Картометрический	1.00	-
24	333501.74	2177521.36	Картометрический	1.00	-
25	333501.48	2177528.94	Картометрический	1.00	-
26	333502.01	2177533.10	Картометрический	1.00	-
27	333502.79	2177535.58	Картометрический	1.00	-
28	333527.91	2177586.76	Картометрический	1.00	-
29	333544.59	2177620.51	Картометрический	1.00	-
30	333569.22	2177669.33	Картометрический	1.00	-
31	333591.10	2177714.40	Картометрический	1.00	-
32	333616.74	2177766.77	Картометрический	1.00	-
33	333637.59	2177809.88	Картометрический	1.00	-
34	333660.78	2177857.53	Картометрический	1.00	-
35	333671.48	2177880.62	Картометрический	1.00	-
36	333685.15	2177910.19	Картометрический	1.00	-
37	333702.83	2177948.57	Картометрический	1.00	-
38	333709.07	2177964.17	Картометрический	1.00	-
39	333712.10	2177971.92	Картометрический	1.00	-

1	2	3	4	5	6
40	333728.38	2178011.91	Картометрический	1.00	-
41	333741.77	2178045.99	Картометрический	1.00	-
42	333748.81	2178066.62	Картометрический	1.00	-
43	333772.79	2178135.10	Картометрический	1.00	-
44	333775.04	2178142.58	Картометрический	1.00	-
45	333780.93	2178162.13	Картометрический	1.00	-
46	333783.40	2178165.65	Картометрический	1.00	-
47	333785.72	2178169.44	Картометрический	1.00	-
48	333788.90	2178172.65	Картометрический	1.00	-
49	333792.79	2178175.11	Картометрический	1.00	-
50	333795.37	2178175.98	Картометрический	1.00	-
51	333798.11	2178176.18	Картометрический	1.00	-
52	333805.12	2178175.13	Картометрический	1.00	-
53	333812.33	2178173.02	Картометрический	1.00	-
54	333875.55	2178150.78	Картометрический	1.00	-
55	333880.26	2178164.65	Картометрический	1.00	-
56	333813.02	2178188.26	Картометрический	1.00	-
57	333807.13	2178190.88	Картометрический	1.00	-
58	333801.73	2178194.14	Картометрический	1.00	-
59	333797.99	2178198.03	Картометрический	1.00	-
60	333796.35	2178203.17	Картометрический	1.00	-
61	333795.89	2178209.36	Картометрический	1.00	-
62	333797.18	2178215.43	Картометрический	1.00	-
63	333801.95	2178232.81	Картометрический	1.00	-
64	333813.47	2178280.56	Картометрический	1.00	-
65	333830.08	2178350.68	Картометрический	1.00	-
66	333842.69	2178403.69	Картометрический	1.00	-
67	333859.46	2178475.30	Картометрический	1.00	-
68	333870.80	2178523.96	Картометрический	1.00	-
69	333872.33	2178528.95	Картометрический	1.00	-
70	333873.04	2178531.25	Картометрический	1.00	-
71	333877.99	2178543.72	Картометрический	1.00	-
72	333887.39	2178569.02	Картометрический	1.00	-
73	333910.95	2178612.68	Картометрический	1.00	-
74	333936.94	2178643.17	Картометрический	1.00	-
75	333944.56	2178652.87	Картометрический	1.00	-
76	333957.03	2178665.35	Картометрический	1.00	-
77	333970.89	2178679.90	Картометрический	1.00	-
78	333977.13	2178686.14	Картометрический	1.00	-
79	333986.14	2178691.68	Картометрический	1.00	-
80	334009.70	2178707.62	Картометрический	1.00	-
81	334017.33	2178712.47	Картометрический	1.00	-
82	334029.80	2178718.71	Картометрический	1.00	-
83	334050.68	2178731.14	Картометрический	1.00	-
84	334060.29	2178733.96	Картометрический	1.00	-
85	334067.22	2178736.73	Картометрический	1.00	-
86	334079.70	2178740.89	Картометрический	1.00	-
87	334094.94	2178744.70	Картометрический	1.00	-
88	334110.54	2178748.16	Картометрический	1.00	-
89	334129.59	2178750.93	Картометрический	1.00	-
90	334147.27	2178753.01	Картометрический	1.00	-

1	2	3	4	5	6
91	334171.26	2178754.51	Картометрический	1.00	-
92	334209.75	2178749.83	Картометрический	1.00	-
93	334218.73	2178747.82	Картометрический	1.00	-
94	334229.11	2178745.54	Картометрический	1.00	-
95	334243.12	2178742.61	Картометрический	1.00	-
96	334268.22	2178734.82	Картометрический	1.00	-
97	334291.07	2178727.59	Картометрический	1.00	-
98	334291.64	2178730.07	Картометрический	1.00	-
99	334325.03	2178718.34	Картометрический	1.00	-
100	334374.12	2178701.78	Картометрический	1.00	-
101	334432.00	2178684.37	Картометрический	1.00	-
102	334452.38	2178682.29	Картометрический	1.00	-
103	334491.19	2178681.91	Картометрический	1.00	-
104	334524.15	2178684.17	Картометрический	1.00	-
105	334560.82	2178688.43	Картометрический	1.00	-
106	334587.08	2178694.79	Картометрический	1.00	-
107	334600.56	2178700.34	Картометрический	1.00	-
108	334624.28	2178717.94	Картометрический	1.00	-
109	334653.78	2178741.75	Картометрический	1.00	-
110	334695.87	2178777.76	Картометрический	1.00	-
111	334730.32	2178806.72	Картометрический	1.00	-
112	334740.88	2178817.13	Картометрический	1.00	-
113	334768.35	2178840.47	Картометрический	1.00	-
114	334834.52	2178896.82	Картометрический	1.00	-
115	334889.89	2178940.47	Картометрический	1.00	-
116	334943.33	2178984.07	Картометрический	1.00	-
117	334991.11	2179022.83	Картометрический	1.00	-
118	335015.13	2179041.61	Картометрический	5.00	-
119	335060.61	2179078.60	Картометрический	5.00	-
120	335097.93	2179109.64	Картометрический	5.00	-
121	335128.13	2179134.06	Картометрический	5.00	-
122	335168.26	2179166.16	Картометрический	5.00	-
123	335185.47	2179175.15	Картометрический	5.00	-
124	335194.61	2179190.48	Аналитический	2.50	-
125	335217.37	2179207.67	Аналитический	2.50	-
126	335220.61	2179210.12	Аналитический	2.50	-
127	335242.00	2179226.28	Аналитический	2.50	-
128	335275.61	2179254.08	Аналитический	2.50	-
129	335321.22	2179294.86	Аналитический	2.50	-
130	335349.48	2179321.25	Картометрический	5.00	-
131	335403.75	2179371.27	Картометрический	5.00	-
132	335424.20	2179391.37	Картометрический	5.00	-
133	335438.09	2179407.12	Картометрический	5.00	-
134	335453.32	2179430.67	Картометрический	5.00	-
135	335473.25	2179465.03	Картометрический	5.00	-
136	335496.80	2179514.05	Картометрический	5.00	-
137	335530.08	2179582.89	Картометрический	5.00	-
138	335551.31	2179627.94	Картометрический	5.00	-
139	335573.82	2179672.51	Картометрический	5.00	-
140	335598.07	2179724.83	Картометрический	5.00	-
141	335606.32	2179744.82	Аналитический	0.30	-

1	2	3	4	5	6
142	335638.21	2179804.13	Аналитический	0.30	-
143	335679.34	2179895.55	Аналитический	0.30	-
144	335713.85	2179992.41	Аналитический	0.30	-
145	335739.93	2180061.06	Аналитический	0.30	-
146	335811.65	2180221.98	Аналитический	0.30	-
147	335950.36	2180522.30	Аналитический	0.30	-
148	335999.42	2180634.38	Аналитический	0.30	-
149	336015.39	2180666.00	Картометрический	1.00	-
150	336026.39	2180670.36	Картометрический	1.00	-
151	336048.38	2180680.32	Картометрический	1.00	-
152	336080.13	2180710.40	Картометрический	1.00	-
153	336113.33	2180739.45	Картометрический	1.00	-
154	336128.69	2180752.53	Картометрический	1.00	-
155	336164.58	2180777.22	Картометрический	1.00	-
156	336201.93	2180802.12	Картометрический	1.00	-
157	336262.16	2180840.52	Картометрический	1.00	-
158	336310.26	2180878.33	Картометрический	1.00	-
159	336356.93	2180910.48	Картометрический	1.00	-
160	336399.26	2180937.27	Картометрический	1.00	-
161	336452.00	2180969.88	Картометрический	1.00	-
162	336534.02	2181021.65	Картометрический	1.00	-
163	336590.23	2181059.68	Картометрический	1.00	-
164	336656.99	2181103.81	Картометрический	1.00	-
165	336707.50	2181136.15	Картометрический	1.00	-
166	336763.58	2181172.79	Картометрический	1.00	-
167	336833.52	2181219.56	Картометрический	1.00	-
168	336895.59	2181261.81	Картометрический	1.00	-
169	336903.47	2181267.17	Картометрический	1.00	-
170	336927.90	2181284.65	Картометрический	1.00	-
171	337030.19	2181373.62	Картометрический	5.00	-
172	337061.15	2181401.08	Картометрический	5.00	-
173	337079.18	2181417.06	Картометрический	5.00	-
174	337084.56	2181421.68	Картометрический	5.00	-
175	337131.08	2181461.61	Картометрический	5.00	-
176	337180.90	2181504.91	Картометрический	5.00	-
177	337233.13	2181547.01	Картометрический	5.00	-
178	337285.97	2181592.21	Картометрический	5.00	-
179	337289.86	2181594.85	Картометрический	5.00	-
180	337316.13	2181581.81	Картометрический	5.00	-
181	337365.73	2181612.27	Картометрический	5.00	-
182	337414.57	2181642.76	Картометрический	5.00	-
183	337468.73	2181673.42	Картометрический	5.00	-
184	337518.10	2181701.12	Картометрический	5.00	-
185	337518.77	2181728.79	Картометрический	5.00	-
186	337518.39	2181751.41	Картометрический	5.00	-
187	337488.66	2181735.84	Картометрический	5.00	-
188	337467.21	2181723.51	Картометрический	5.00	-
189	337442.42	2181708.74	Картометрический	5.00	-
190	337393.65	2181681.77	Картометрический	5.00	-
191	337335.73	2181650.82	Картометрический	5.00	-
192	337299.85	2181631.69	Картометрический	5.00	-

1	2	3	4	5	6
193	337265.81	2181610.51	Картометрический	5.00	-
194	337211.34	2181568.19	Картометрический	5.00	-
195	337159.89	2181527.75	Картометрический	5.00	-
196	337107.65	2181482.35	Картометрический	5.00	-
197	337057.77	2181436.92	Картометрический	5.00	-
198	337057.15	2181436.36	Картометрический	5.00	-
199	336980.98	2181363.72	Картометрический	1.00	-
200	336967.58	2181350.95	Картометрический	1.00	-
201	336936.38	2181390.10	Картометрический	1.00	-
202	336897.32	2181358.83	Картометрический	1.00	-
203	336928.46	2181319.70	Картометрический	1.00	-
204	336911.39	2181306.25	Картометрический	1.00	-
205	336907.87	2181303.70	Картометрический	1.00	-
206	336865.19	2181272.81	Картометрический	1.00	-
207	336857.50	2181267.24	Картометрический	1.00	-
208	336851.67	2181263.32	Картометрический	1.00	-
209	336803.89	2181231.19	Картометрический	1.00	-
210	336744.57	2181192.37	Картометрический	1.00	-
211	336688.10	2181155.26	Картометрический	1.00	-
212	336633.74	2181119.42	Картометрический	1.00	-
213	336573.30	2181080.91	Картометрический	1.00	-
214	336515.70	2181043.72	Картометрический	1.00	-
215	336456.93	2181006.89	Картометрический	1.00	-
216	336399.85	2180969.61	Картометрический	1.00	-
217	336345.55	2180935.47	Картометрический	1.00	-
218	336291.42	2180900.77	Картометрический	1.00	-
219	336246.76	2180872.15	Картометрический	1.00	-
220	336252.48	2180860.40	Картометрический	1.00	-
221	336243.84	2180854.07	Картометрический	1.00	-
222	336188.03	2180817.89	Картометрический	1.00	-
223	336152.34	2180794.03	Картометрический	1.00	-
224	336114.58	2180769.13	Картометрический	1.00	-
225	336096.11	2180754.81	Картометрический	1.00	-
226	336066.64	2180728.87	Картометрический	1.00	-
227	336046.93	2180711.86	Картометрический	1.00	-
228	336037.59	2180704.18	Картометрический	1.00	-
229	336033.97	2180703.09	Картометрический	1.00	-
230	336035.58	2180708.11	Картометрический	1.00	-
231	336057.92	2180753.18	Картометрический	1.00	-
232	336078.55	2180791.62	Картометрический	1.00	-
233	336106.51	2180860.36	Картометрический	1.00	-
234	336081.91	2180839.16	Картометрический	1.00	-
235	336071.27	2180828.01	Картометрический	1.00	-
236	336054.05	2180790.89	Картометрический	1.00	-
237	336046.34	2180773.84	Картометрический	1.00	-
238	336032.56	2180747.15	Картометрический	1.00	-
239	336022.28	2180722.85	Картометрический	1.00	-
240	336014.86	2180724.50	Картометрический	1.00	-
241	336004.54	2180732.08	Картометрический	1.00	-
242	335993.87	2180718.21	Картометрический	1.00	-
243	336003.22	2180708.75	Картометрический	1.00	-

1	2	3	4	5	6
244	336008.44	2180700.85	Картометрический	1.00	-
245	336005.36	2180688.20	Картометрический	1.00	-
246	335981.72	2180636.35	Картометрический	1.00	-
247	335932.38	2180530.15	Аналитический	0.30	-
248	335879.46	2180402.35	Аналитический	0.30	-
249	335797.26	2180233.17	Аналитический	0.30	-
250	335724.41	2180072.78	Аналитический	0.30	-
251	335695.40	2180004.85	Аналитический	0.30	-
252	335656.85	2179889.47	Аналитический	0.30	-
253	335648.62	2179876.30	Картометрический	5.00	-
254	335617.10	2179811.81	Картометрический	5.00	-
255	335595.00	2179768.46	Картометрический	5.00	-
256	335577.48	2179731.64	Картометрический	5.00	-
257	335552.97	2179683.72	Картометрический	5.00	-
258	335531.51	2179640.80	Картометрический	5.00	-
259	335508.69	2179593.40	Картометрический	5.00	-
260	335478.07	2179531.59	Картометрический	5.00	-
261	335450.46	2179477.71	Картометрический	5.00	-
262	335430.89	2179442.24	Картометрический	5.00	-
263	335395.57	2179396.63	Картометрический	5.00	-
264	335353.72	2179357.01	Картометрический	5.00	-
265	335323.01	2179325.55	Картометрический	5.00	-
266	335317.18	2179321.38	Картометрический	5.00	-
267	335283.94	2179300.24	Картометрический	5.00	-
268	335251.52	2179279.94	Картометрический	5.00	-
269	335238.34	2179275.83	Картометрический	5.00	-
270	335222.77	2179270.62	Картометрический	5.00	-
271	335199.81	2179276.40	Картометрический	5.00	-
272	335184.20	2179231.04	Картометрический	5.00	-
273	335160.71	2179205.27	Картометрический	5.00	-
274	335143.44	2179185.68	Картометрический	5.00	-
275	335128.93	2179167.24	Картометрический	5.00	-
276	335099.68	2179142.66	Картометрический	5.00	-
277	335048.17	2179099.77	Картометрический	5.00	-
278	334981.20	2179043.44	Картометрический	1.00	-
279	334931.22	2178997.76	Картометрический	1.00	-
280	334877.42	2178954.67	Картометрический	1.00	-
281	334823.64	2178911.56	Картометрический	1.00	-
282	334739.71	2178838.63	Картометрический	1.00	-
283	334717.00	2178820.46	Картометрический	1.00	-
284	334679.10	2178788.02	Картометрический	1.00	-
285	334639.00	2178752.52	Картометрический	1.00	-
286	334622.49	2178740.00	Картометрический	1.00	-
287	334586.14	2178715.39	Картометрический	1.00	-
288	334553.72	2178705.79	Картометрический	1.00	-
289	334528.74	2178700.28	Картометрический	1.00	-
290	334485.40	2178700.82	Картометрический	1.00	-
291	334447.60	2178698.69	Картометрический	1.00	-
292	334295.73	2178745.11	Картометрический	1.00	-
293	334296.41	2178746.47	Картометрический	1.00	-
294	334255.49	2178758.48	Картометрический	1.00	-

1	2	3	4	5	6
295	334217.41	2178770.48	Картометрический	1.00	-
296	334188.85	2178778.86	Картометрический	1.00	-
297	334176.49	2178782.49	Картометрический	1.00	-
298	334153.54	2178787.96	Картометрический	1.00	-
299	334139.03	2178791.49	Картометрический	1.00	-
300	334123.66	2178795.16	Картометрический	1.00	-
301	334117.67	2178796.16	Картометрический	1.00	-
302	334110.72	2178796.68	Картометрический	1.00	-
303	334065.04	2178808.32	Картометрический	1.00	-
304	334020.06	2178817.87	Картометрический	1.00	-
305	333982.09	2178825.81	Картометрический	1.00	-
306	333973.98	2178813.92	Картометрический	1.00	-
307	333971.26	2178808.10	Картометрический	1.00	-
308	333961.91	2178788.76	Картометрический	1.00	-
309	333964.04	2178779.70	Картометрический	1.00	-
310	333961.99	2178772.76	Картометрический	1.00	-
311	333958.28	2178767.45	Картометрический	1.00	-
312	333927.11	2178750.13	Картометрический	1.00	-
313	333915.66	2178740.70	Картометрический	1.00	-
314	333908.37	2178728.90	Картометрический	1.00	-
315	333890.39	2178681.77	Картометрический	1.00	-
316	333884.79	2178662.86	Картометрический	1.00	-
317	333882.74	2178652.51	Картометрический	1.00	-
318	333875.35	2178623.15	Картометрический	1.00	-
319	333864.23	2178574.02	Картометрический	1.00	-
320	333855.02	2178537.26	Картометрический	1.00	-
321	333852.55	2178528.54	Картометрический	1.00	-
322	333852.41	2178527.88	Картометрический	1.00	-
323	333851.97	2178526.19	Картометрический	1.00	-
324	333851.85	2178525.71	Картометрический	1.00	-
325	333841.64	2178484.03	Картометрический	1.00	-
326	333828.95	2178432.48	Картометрический	1.00	-
327	333818.24	2178383.13	Картометрический	1.00	-
328	333806.71	2178333.92	Картометрический	1.00	-
329	333795.33	2178288.28	Картометрический	1.00	-
330	333794.98	2178286.97	Картометрический	1.00	-
331	333775.78	2178215.14	Картометрический	1.00	-
332	333768.03	2178188.64	Картометрический	1.00	-
333	333759.88	2178160.81	Картометрический	1.00	-
334	333754.12	2178141.55	Картометрический	1.00	-
335	333743.19	2178109.08	Картометрический	1.00	-
336	333734.83	2178084.20	Картометрический	1.00	-
337	333723.06	2178049.57	Картометрический	1.00	-
338	333717.97	2178036.55	Картометрический	1.00	-
339	333705.09	2178004.37	Картометрический	1.00	-
340	333693.60	2177975.92	Картометрический	1.00	-
341	333685.90	2177956.78	Картометрический	1.00	-
342	333674.50	2177932.11	Картометрический	1.00	-
343	333664.35	2177910.24	Картометрический	1.00	-
344	333652.24	2177884.14	Картометрический	1.00	-
345	333643.82	2177865.95	Картометрический	1.00	-

1	2	3	4	5	6
346	333638.25	2177854.64	Картометрический	1.00	-
347	333635.24	2177848.73	Картометрический	1.00	-
348	333632.21	2177846.50	Картометрический	1.00	-
349	333629.98	2177845.38	Картометрический	1.00	-
350	333624.91	2177843.77	Картометрический	1.00	-
351	333622.84	2177843.43	Картометрический	1.00	-
352	333616.91	2177844.33	Картометрический	1.00	-
353	333614.73	2177844.77	Картометрический	1.00	-
354	333608.67	2177847.39	Картометрический	1.00	-
355	333592.93	2177854.76	Картометрический	1.00	-
356	333590.46	2177855.93	Картометрический	1.00	-
357	333583.67	2177843.99	Картометрический	1.00	-
358	333589.67	2177840.91	Картометрический	1.00	-
359	333599.16	2177835.82	Картометрический	1.00	-
360	333604.93	2177832.72	Картометрический	1.00	-
361	333610.14	2177829.19	Картометрический	1.00	-
362	333612.03	2177827.52	Картометрический	1.00	-
363	333615.54	2177822.67	Картометрический	1.00	-
364	333616.93	2177818.80	Картометрический	1.00	-
365	333617.16	2177816.96	Картометрический	1.00	-
366	333617.16	2177813.67	Картометрический	1.00	-
367	333616.87	2177811.28	Картометрический	1.00	-
368	333607.16	2177791.63	Картометрический	1.00	-
369	333592.33	2177761.57	Картометрический	1.00	-
370	333575.15	2177727.11	Картометрический	1.00	-
371	333568.73	2177714.22	Картометрический	1.00	-
372	333567.45	2177712.32	Картометрический	1.00	-
373	333564.05	2177710.04	Картометрический	1.00	-
374	333558.67	2177708.48	Картометрический	1.00	-
375	333554.22	2177708.09	Картометрический	1.00	-
376	333550.27	2177708.70	Картометрический	1.00	-
377	333547.87	2177709.37	Картометрический	1.00	-
378	333542.32	2177711.66	Картометрический	1.00	-
379	333533.53	2177715.84	Картометрический	1.00	-
380	333518.26	2177723.06	Картометрический	1.00	-
381	333512.76	2177713.01	Картометрический	1.00	-
382	333527.14	2177705.68	Картометрический	1.00	-
383	333534.10	2177702.17	Картометрический	1.00	-
384	333539.56	2177699.16	Картометрический	1.00	-
385	333543.40	2177696.53	Картометрический	1.00	-
386	333546.71	2177693.76	Картометрический	1.00	-
387	333548.50	2177691.18	Картометрический	1.00	-
388	333549.85	2177688.60	Картометрический	1.00	-
389	333550.46	2177686.75	Картометрический	1.00	-
390	333551.20	2177683.80	Картометрический	1.00	-
391	333551.50	2177680.47	Картометрический	1.00	-
392	333551.01	2177678.44	Картометрический	1.00	-
393	333545.05	2177666.51	Картометрический	1.00	-
394	333518.26	2177612.96	Картометрический	1.00	-
395	333504.37	2177585.34	Картометрический	1.00	-
396	333491.50	2177559.72	Картометрический	1.00	-

1	2	3	4	5	6
397	333484.15	2177545.35	Картометрический	1.00	-
398	333482.27	2177542.85	Картометрический	1.00	-
399	333477.83	2177537.97	Картометрический	1.00	-
400	333472.19	2177533.14	Картометрический	1.00	-
401	333470.09	2177532.13	Картометрический	1.00	-
402	333466.69	2177531.42	Аналитический	0.50	-
403	333376.38	2177577.95	Аналитический	0.50	-
404	333257.87	2177622.87	Аналитический	0.50	-
405	333185.86	2177655.64	Аналитический	0.50	-
406	333034.36	2177724.74	Аналитический	0.50	-
407	332973.66	2177752.96	Аналитический	0.50	-
408	332975.26	2177757.15	Картометрический	1.00	-
409	332967.20	2177760.86	Картометрический	1.00	-
410	332962.94	2177751.13	Аналитический	0.10	-
411	332960.83	2177746.30	Аналитический	0.10	-
412	332904.23	2177775.35	Аналитический	0.10	-
413	332872.67	2177791.55	Картометрический	1.00	-
414	332713.89	2177871.07	Картометрический	1.00	-
415	332692.65	2177880.72	Картометрический	1.00	-
416	332692.30	2177886.60	Картометрический	1.00	-
417	332682.61	2177891.02	Картометрический	1.00	-
418	332690.54	2177915.64	Картометрический	1.00	-
419	332682.99	2177918.12	Картометрический	1.00	-
420	332687.71	2177939.94	Картометрический	1.00	-
421	332687.52	2177940.41	Картометрический	1.00	-
422	332671.29	2177982.28	Картометрический	1.00	-
423	332647.94	2178020.72	Аналитический	0.50	-
424	332640.56	2178029.38	Аналитический	0.50	-
425	332628.12	2178036.06	Аналитический	0.50	-
426	332621.10	2178039.89	Аналитический	0.50	-
427	332610.30	2178046.01	Аналитический	0.50	-
428	332608.83	2178047.93	Аналитический	0.50	-
429	332610.63	2178050.94	Аналитический	0.50	-
430	332604.62	2178054.83	Аналитический	0.50	-
431	332604.05	2178054.14	Аналитический	0.50	-
432	332601.64	2178051.19	Аналитический	0.50	-
433	332589.91	2178058.38	Аналитический	0.50	-
434	332561.47	2178074.87	Аналитический	0.50	-
435	332549.28	2178078.84	Аналитический	0.50	-
436	332532.91	2178083.61	Аналитический	0.50	-
437	332513.36	2178082.48	Аналитический	0.50	-
438	332496.21	2178077.56	Аналитический	0.50	-
439	332479.93	2178069.03	Аналитический	0.50	-
440	332471.82	2178062.11	Аналитический	0.50	-
441	332460.83	2178046.94	Аналитический	0.50	-
442	332455.97	2178038.27	Аналитический	0.50	-
443	332453.00	2178038.91	Картометрический	1.00	-
444	332444.39	2178015.43	Картометрический	1.00	-
445	332400.46	2178034.68	Картометрический	1.00	-
446	332327.20	2178067.66	Картометрический	1.00	-
447	332285.05	2178086.55	Картометрический	1.00	-

1	2	3	4	5	6
448	332210.53	2178117.88	Картометрический	1.00	-
449	332075.93	2178154.53	Картометрический	1.00	-
450	331920.62	2178196.83	Картометрический	5.00	-
451	331914.43	2178174.85	Картометрический	5.00	-
452	331752.01	2178209.88	Картометрический	5.00	-
453	331761.44	2178244.57	Картометрический	5.00	-
454	331714.50	2178257.40	Картометрический	5.00	-
455	331617.39	2178286.05	Картометрический	5.00	-
456	331611.00	2178264.75	Картометрический	5.00	-
457	331545.83	2178282.11	Картометрический	5.00	-
458	331428.80	2178313.29	Картометрический	5.00	-
459	331315.53	2178343.47	Картометрический	5.00	-
460	331078.26	2178406.69	Картометрический	5.00	-
461	330998.70	2178427.89	Картометрический	5.00	-
462	330782.92	2178485.39	Картометрический	5.00	-
463	330714.88	2178503.51	Картометрический	5.00	-
464	330612.55	2178530.78	Картометрический	5.00	-
465	330446.14	2178575.12	Картометрический	5.00	-
466	330339.47	2178603.88	Картометрический	5.00	-
467	330237.31	2178634.88	Картометрический	5.00	-
468	329746.25	2178774.69	Картометрический	5.00	-
469	329708.71	2178784.24	Картометрический	5.00	-
470	329570.00	2178824.62	Картометрический	5.00	-
471	328911.60	2179047.49	Картометрический	1.00	-
472	328914.82	2179023.98	Картометрический	1.00	-
473	329076.14	2178970.85	Аналитический	0.50	-
474	329075.90	2178970.65	Аналитический	0.50	-
475	329034.17	2178940.81	Аналитический	0.50	-
476	329020.91	2178944.67	Картометрический	5.00	-
477	328963.08	2178956.02	Картометрический	5.00	-
478	328924.42	2178960.91	Аналитический	0.30	-
479	328915.36	2178962.06	Картометрический	5.00	-
480	328875.03	2178965.89	Картометрический	5.00	-
481	328808.46	2178973.89	Аналитический	0.50	-
482	328757.15	2178978.44	Аналитический	0.50	-
483	328609.10	2178988.95	Аналитический	0.50	-
484	328590.42	2178998.63	Аналитический	0.50	-
485	328580.05	2178991.55	Аналитический	0.50	-
486	328587.91	2178980.02	Аналитический	0.30	-
487	328524.17	2178975.27	Картометрический	5.00	-
488	328438.66	2178971.24	Картометрический	5.00	-
489	328384.63	2178964.42	Картометрический	5.00	-
490	328380.61	2178981.34	Картометрический	5.00	-
491	328292.37	2178956.31	Картометрический	5.00	-
492	328266.52	2178949.00	Картометрический	5.00	-
493	328268.22	2178950.66	Картометрический	5.00	-
494	328262.89	2178964.99	Картометрический	5.00	-
495	328259.65	2178964.06	Картометрический	5.00	-
496	328254.43	2178974.30	Картометрический	5.00	-
497	328239.33	2178993.45	Картометрический	5.00	-
498	328231.92	2178999.39	Картометрический	5.00	-

1	2	3	4	5	6
499	328208.09	2179016.12	Картометрический	1.00	-
500	328202.71	2179017.67	Картометрический	1.00	-
501	328189.80	2179018.08	Картометрический	1.00	-
502	328183.90	2179017.38	Картометрический	1.00	-
503	328138.03	2179023.05	Картометрический	1.00	-
504	328092.06	2179014.90	Картометрический	1.00	-
505	328081.49	2179025.90	Картометрический	1.00	-
506	328071.44	2179049.31	Картометрический	1.00	-
507	328065.69	2179078.17	Картометрический	1.00	-
508	328065.10	2179087.01	Картометрический	1.00	-
509	328061.85	2179102.89	Картометрический	1.00	-
510	328057.18	2179114.81	Картометрический	1.00	-
511	328047.33	2179156.37	Картометрический	1.00	-
512	328037.69	2179191.04	Картометрический	1.00	-
513	328022.40	2179244.74	Картометрический	1.00	-
514	328020.28	2179244.24	Картометрический	1.00	-
515	328019.93	2179244.17	Картометрический	1.00	-
516	327990.74	2179239.01	Картометрический	1.00	-
517	327982.73	2179284.33	Аналитический	0.10	-
518	327974.05	2179312.37	Аналитический	0.10	-
519	327970.87	2179327.02	Аналитический	0.10	-
520	327968.69	2179340.27	Аналитический	0.10	-
521	327967.42	2179367.40	Аналитический	0.10	-
522	327965.41	2179381.58	Аналитический	0.10	-
523	327963.41	2179391.45	Аналитический	0.10	-
524	327960.12	2179405.22	Аналитический	0.10	-
525	327953.36	2179436.34	Аналитический	0.10	-
526	327947.72	2179464.53	Аналитический	0.10	-
527	327943.02	2179494.98	Аналитический	0.10	-
528	327940.82	2179503.66	Аналитический	0.10	-
529	327932.68	2179530.23	Аналитический	0.10	-
530	327928.41	2179546.34	Аналитический	0.10	-
531	327919.88	2179589.69	Аналитический	0.10	-
532	327912.86	2179628.63	Аналитический	0.10	-
533	327908.78	2179647.54	Аналитический	0.10	-
534	327902.62	2179640.24	Аналитический	0.10	-
535	327893.99	2179624.61	Аналитический	0.10	-
536	327896.45	2179597.91	Аналитический	0.10	-
537	327901.65	2179543.16	Аналитический	0.10	-
538	327907.96	2179506.08	Аналитический	0.10	-
539	327908.87	2179499.81	Аналитический	0.10	-
540	327911.99	2179493.70	Аналитический	0.10	-
541	327916.01	2179474.67	Аналитический	0.10	-
542	327920.08	2179450.52	Аналитический	0.10	-
543	327925.70	2179420.59	Аналитический	0.10	-
544	327935.09	2179383.27	Аналитический	0.10	-
545	327944.24	2179346.94	Аналитический	0.10	-
546	327948.86	2179326.89	Аналитический	0.10	-
547	327903.25	2179301.49	Аналитический	0.50	-
548	327878.08	2179269.15	Аналитический	0.50	-
549	327850.27	2179193.49	Аналитический	0.50	-

1	2	3	4	5	6
550	327830.66	2179141.81	Аналитический	0.50	-
551	327800.96	2179093.04	Аналитический	0.50	-
552	327777.24	2179067.39	Аналитический	0.50	-
553	327737.43	2179035.46	Аналитический	0.50	-
554	327573.91	2178931.02	Аналитический	0.50	-
555	327573.72	2178930.37	Аналитический	0.50	-
556	327424.22	2178840.43	Картометрический	5.00	-
557	327407.28	2178829.56	Картометрический	5.00	-
558	327390.73	2178814.94	Картометрический	5.00	-
559	327384.90	2178817.32	Картометрический	5.00	-
560	327316.34	2178814.34	Картометрический	5.00	-
561	327221.21	2178811.47	Картометрический	5.00	-
562	327121.59	2178816.56	Картометрический	5.00	-
563	327024.50	2178827.57	Картометрический	5.00	-
564	326927.19	2178844.59	Картометрический	5.00	-
565	326830.47	2178867.15	Картометрический	5.00	-
566	326737.56	2178892.45	Картометрический	5.00	-
567	326639.79	2178919.08	Картометрический	5.00	-
568	326544.04	2178945.16	Картометрический	5.00	-
569	326448.86	2178971.09	Картометрический	5.00	-
570	326351.25	2178997.68	Картометрический	5.00	-
571	326307.43	2179009.07	Картометрический	5.00	-
572	326307.83	2178993.01	Картометрический	5.00	-
573	326308.57	2178964.75	Картометрический	5.00	-
574	326309.18	2178940.98	Картометрический	5.00	-
575	326309.19	2178940.29	Картометрический	5.00	-
576	326309.36	2178933.69	Картометрический	5.00	-
577	326309.38	2178932.69	Аналитический	0.50	-
578	326309.56	2178925.69	Аналитический	0.50	-
579	326309.71	2178920.11	Аналитический	0.50	-
580	326310.07	2178906.00	Аналитический	0.50	-
581	326344.27	2178896.51	Аналитический	0.50	-
582	326541.48	2178844.54	Аналитический	0.50	-
583	326731.56	2178794.72	Аналитический	0.50	-
584	326821.37	2178771.17	Аналитический	0.50	-
585	326913.95	2178744.95	Аналитический	0.50	-
586	327009.56	2178723.74	Аналитический	0.50	-
587	327104.82	2178708.33	Аналитический	0.50	-
588	327201.38	2178698.39	Аналитический	0.50	-
589	327296.04	2178694.07	Аналитический	0.50	-
590	327405.46	2178694.69	Аналитический	0.50	-
591	327416.69	2178698.45	Аналитический	0.50	-
592	327420.94	2178701.54	Аналитический	0.50	-
593	327427.90	2178715.73	Аналитический	0.50	-
594	327504.93	2178714.67	Аналитический	0.50	-
595	327537.88	2178715.14	Аналитический	0.50	-
596	327554.23	2178716.22	Аналитический	0.50	-
597	327586.23	2178720.83	Аналитический	0.50	-
598	327688.63	2178734.30	Аналитический	0.50	-
599	327699.15	2178736.39	Аналитический	0.50	-
600	327700.16	2178739.65	Аналитический	0.50	-

1	2	3	4	5	6
601	327716.51	2178742.90	Аналитический	0.50	-
602	327727.05	2178745.85	Аналитический	0.50	-
603	327852.61	2178780.40	Аналитический	0.50	-
604	327882.81	2178782.33	Аналитический	0.50	-
605	327889.32	2178772.74	Аналитический	0.50	-
606	327943.60	2178783.85	Аналитический	0.50	-
607	327962.84	2178795.16	Аналитический	0.50	-
608	328002.87	2178806.07	Картометрический	5.00	-
609	328031.85	2178811.81	Аналитический	0.50	-
610	328033.90	2178799.66	Аналитический	0.50	-
611	328031.76	2178786.56	Аналитический	0.50	-
612	328038.05	2178732.89	Аналитический	0.50	-
613	328041.02	2178723.84	Аналитический	0.50	-
614	328048.30	2178711.66	Аналитический	0.50	-
615	328067.85	2178692.31	Аналитический	0.50	-
616	328089.05	2178679.26	Аналитический	0.50	-
617	328143.25	2178668.77	Аналитический	0.50	-
618	328190.23	2178673.43	Аналитический	0.50	-
619	328191.28	2178684.73	Аналитический	0.50	-
620	328211.18	2178697.59	Аналитический	0.50	-
621	328216.44	2178705.98	Аналитический	0.50	-
622	328231.45	2178708.78	Картометрический	5.00	-
623	328245.84	2178710.49	Картометрический	5.00	-
624	328258.32	2178705.28	Картометрический	5.00	-
625	328272.28	2178699.70	Картометрический	5.00	-
626	328273.64	2178701.49	Картометрический	5.00	-
627	328275.20	2178699.72	Картометрический	5.00	-
628	328276.72	2178697.72	Картометрический	5.00	-
629	328278.63	2178696.48	Картометрический	5.00	-
630	328284.52	2178692.67	Картометрический	5.00	-
631	328292.29	2178702.38	Картометрический	5.00	-
632	328280.62	2178711.40	Картометрический	5.00	-
633	328283.15	2178714.01	Картометрический	5.00	-
634	328271.12	2178731.22	Картометрический	5.00	-
635	328269.15	2178737.03	Картометрический	5.00	-
636	328266.84	2178742.50	Картометрический	5.00	-
637	328266.97	2178746.79	Картометрический	5.00	-
638	328268.24	2178747.36	Картометрический	5.00	-
639	328268.72	2178754.10	Картометрический	5.00	-
640	328267.92	2178756.08	Картометрический	5.00	-
641	328265.95	2178760.61	Картометрический	5.00	-
642	328264.84	2178785.80	Картометрический	5.00	-
643	328267.30	2178807.81	Картометрический	5.00	-
644	328270.63	2178824.23	Картометрический	5.00	-
645	328276.41	2178840.03	Картометрический	5.00	-
646	328288.23	2178845.12	Картометрический	5.00	-
647	328296.82	2178847.98	Картометрический	5.00	-
648	328300.98	2178853.47	Картометрический	5.00	-
649	328309.36	2178852.47	Картометрический	5.00	-
650	328330.99	2178863.37	Картометрический	5.00	-
651	328363.00	2178869.30	Картометрический	5.00	-

1	2	3	4	5	6
652	328403.01	2178873.22	Картометрический	5.00	-
653	328436.80	2178878.70	Картометрический	5.00	-
654	328443.68	2178879.81	Картометрический	5.00	-
655	328483.03	2178883.04	Картометрический	5.00	-
656	328523.04	2178886.96	Картометрический	5.00	-
657	328567.88	2178891.35	Картометрический	5.00	-
658	328603.06	2178894.79	Картометрический	5.00	-
659	328613.66	2178894.91	Картометрический	5.00	-
660	328613.63	2178895.52	Картометрический	5.00	-
661	328632.01	2178895.32	Картометрический	5.00	-
662	328664.54	2178891.73	Картометрический	5.00	-
663	328669.71	2178885.38	Картометрический	5.00	-
664	328673.52	2178861.21	Картометрический	5.00	-
665	328824.82	2178864.33	Картометрический	5.00	-
666	328975.93	2178855.99	Картометрический	5.00	-
667	328977.03	2178863.37	Аналитический	0.50	-
668	329010.44	2178858.09	Аналитический	0.50	-
669	329045.08	2178844.36	Аналитический	0.50	-
670	329051.58	2178822.67	Аналитический	0.50	-
671	329059.53	2178796.10	Аналитический	0.50	-
672	329161.06	2178770.50	Аналитический	0.50	-
673	329240.45	2178750.48	Аналитический	0.50	-
674	329279.17	2178779.81	Картометрический	5.00	-
675	329459.47	2178731.30	Картометрический	5.00	-
676	329493.88	2178722.05	Картометрический	5.00	-
677	329787.16	2178643.16	Картометрический	5.00	-
678	329812.57	2178635.27	Картометрический	5.00	-
679	330034.29	2178574.47	Картометрический	5.00	-
680	331236.19	2178259.12	Картометрический	5.00	-
681	331238.24	2178264.38	Аналитический	0.10	-
682	331247.56	2178260.76	Аналитический	0.10	-
683	331245.94	2178256.56	Картометрический	5.00	-
684	331810.89	2178108.37	Картометрический	5.00	-
685	332166.99	2178005.13	Картометрический	1.00	-
686	332212.98	2177992.17	Картометрический	1.00	-
687	332245.39	2177979.88	Картометрический	1.00	-
688	332395.31	2177912.76	Аналитический	0.50	-
689	332391.32	2177903.19	Аналитический	0.50	-
690	332381.88	2177882.11	Аналитический	0.50	-
691	332377.38	2177868.52	Аналитический	0.50	-
692	332375.00	2177846.18	Аналитический	0.50	-
693	332377.40	2177829.30	Аналитический	0.50	-
694	332388.05	2177806.32	Аналитический	0.50	-
695	332410.62	2177783.81	Аналитический	0.50	-
696	332489.77	2177749.66	Аналитический	0.50	-
697	332504.59	2177745.69	Аналитический	0.50	-
698	332518.66	2177739.61	Аналитический	0.50	-
699	332550.15	2177725.03	Аналитический	0.50	-
700	332556.65	2177722.27	Аналитический	0.50	-
701	332554.98	2177717.51	Аналитический	0.50	-
702	332570.51	2177710.68	Аналитический	0.50	-

1	2	3	4	5	6
703	332582.35	2177698.37	Аналитический	0.50	-
704	332581.80	2177689.62	Картометрический	1.00	-
705	332580.18	2177680.96	Картометрический	1.00	-
706	332564.85	2177638.59	Картометрический	1.00	-
707	332574.27	2177634.39	Аналитический	0.50	-
708	332572.75	2177629.49	Аналитический	0.50	-
709	332552.87	2177572.50	Аналитический	0.50	-
710	332535.67	2177529.50	Аналитический	0.50	-
711	332523.53	2177494.69	Аналитический	0.50	-
712	332502.16	2177440.96	Аналитический	0.50	-
713	332481.77	2177393.74	Аналитический	0.50	-
714	332461.57	2177346.94	Аналитический	0.50	-
715	332444.16	2177304.26	Аналитический	0.50	-
716	332422.61	2177251.44	Аналитический	0.50	-
717	332396.07	2177186.34	Аналитический	0.50	-
718	332377.05	2177138.37	Аналитический	0.50	-
719	332347.89	2177073.04	Аналитический	0.50	-
720	332330.92	2177046.77	Аналитический	0.50	-
721	332308.54	2177017.21	Аналитический	0.50	-
722	332275.63	2176971.92	Аналитический	0.50	-
723	332230.48	2176903.99	Аналитический	0.50	-
724	332193.04	2176844.83	Аналитический	0.50	-
725	332167.36	2176804.49	Аналитический	0.50	-
726	332141.56	2176763.97	Аналитический	0.50	-
727	332092.37	2176686.94	Аналитический	0.50	-
728	332064.60	2176645.08	Аналитический	0.50	-
729	332038.58	2176603.30	Аналитический	0.50	-
730	332017.04	2176568.99	Аналитический	0.50	-
731	331999.07	2176541.52	Аналитический	0.50	-
732	331978.01	2176513.26	Аналитический	0.50	-
733	331964.40	2176497.57	Аналитический	0.50	-
734	331955.57	2176487.40	Аналитический	0.50	-
735	331949.23	2176480.54	Аналитический	0.50	-
736	331940.32	2176469.62	Аналитический	0.50	-
737	331931.59	2176459.38	Аналитический	0.50	-
738	331922.28	2176447.14	Аналитический	0.50	-
739	331912.65	2176436.48	Аналитический	0.50	-
740	331902.58	2176424.73	Аналитический	0.50	-
741	331887.74	2176412.37	Аналитический	0.50	-
742	331870.89	2176401.28	Аналитический	0.50	-
743	331856.62	2176394.66	Аналитический	0.50	-
744	331834.67	2176387.17	Аналитический	0.50	-
745	331811.84	2176379.46	Аналитический	0.50	-
746	331788.16	2176371.25	Аналитический	0.50	-
747	331774.32	2176367.24	Аналитический	0.50	-
748	331759.26	2176361.36	Аналитический	0.50	-
749	331740.66	2176353.11	Аналитический	0.50	-
750	331719.92	2176342.12	Аналитический	0.50	-
751	331697.32	2176328.72	Аналитический	0.50	-
752	331662.19	2176311.31	Аналитический	0.50	-
753	331614.15	2176287.22	Аналитический	0.50	-

1	2	3	4	5	6
754	331625.27	2176270.60	Аналитический	0.50	-
755	331670.23	2176290.21	Аналитический	0.50	-
756	331708.59	2176305.46	Аналитический	0.50	-
757	331734.54	2176311.88	Аналитический	0.50	-
758	331775.03	2176324.57	Аналитический	0.50	-
759	331817.09	2176335.92	Аналитический	0.50	-
760	331851.39	2176348.19	Аналитический	0.50	-
761	331872.72	2176358.24	Аналитический	0.50	-
762	331889.30	2176367.29	Аналитический	0.50	-
763	331900.78	2176378.06	Аналитический	0.50	-
764	331909.91	2176388.59	Аналитический	0.50	-
765	331932.72	2176415.19	Аналитический	0.50	-
766	331955.47	2176443.09	Аналитический	0.50	-
767	331992.23	2176489.80	Аналитический	0.50	-
768	332005.76	2176507.63	Аналитический	0.50	-
769	332009.58	2176511.86	Аналитический	0.50	-
770	332013.50	2176513.84	Аналитический	0.50	-
771	332030.17	2176510.15	Аналитический	0.50	-
772	332033.84	2176518.12	Аналитический	0.50	-
773	332019.81	2176524.41	Аналитический	0.50	-
774	332018.90	2176526.03	Аналитический	0.50	-
775	332019.35	2176528.11	Аналитический	0.50	-
776	332036.57	2176558.92	Аналитический	0.50	-
777	332059.61	2176596.21	Аналитический	0.50	-
778	332084.83	2176633.50	Аналитический	0.50	-
779	332111.60	2176675.87	Аналитический	0.50	-
780	332143.90	2176725.83	Аналитический	0.50	-
781	332174.00	2176773.14	Аналитический	0.50	-
782	332193.90	2176804.34	Аналитический	0.50	-
783	332211.74	2176830.32	Аналитический	0.50	-
784	332253.63	2176896.99	Аналитический	0.50	-
785	332294.72	2176958.37	Аналитический	0.50	-
786	332323.10	2176999.67	Аналитический	0.50	-
787	332345.38	2177030.45	Аналитический	0.50	-
788	332369.41	2177070.09	Аналитический	0.50	-
789	332395.32	2177129.06	Аналитический	0.50	-
790	332415.72	2177183.31	Аналитический	0.50	-
791	332438.69	2177244.91	Аналитический	0.50	-
792	332456.46	2177289.03	Аналитический	0.50	-
793	332478.76	2177343.50	Аналитический	0.50	-
794	332498.33	2177389.48	Аналитический	0.50	-
795	332516.89	2177433.08	Аналитический	0.50	-
796	332536.40	2177480.85	Аналитический	0.50	-
797	332551.92	2177524.95	Аналитический	0.50	-
798	332558.47	2177542.51	Аналитический	0.50	-
799	332566.56	2177564.18	Аналитический	0.50	-
800	332588.30	2177623.23	Аналитический	0.50	-
801	332609.92	2177682.59	Аналитический	0.50	-
802	332631.71	2177738.45	Аналитический	0.50	-
803	332649.47	2177782.88	Аналитический	0.50	-
804	332650.58	2177785.67	Аналитический	0.50	-

1	2	3	4	5	6
805	332656.24	2177798.20	Аналитический	0.50	-
806	332656.97	2177798.04	Картометрический	1.00	-
807	333034.97	2177629.92	Картометрический	1.00	-
808	333031.47	2177621.12	Картометрический	1.00	-
809	333033.50	2177620.18	Картометрический	1.00	-
810	333047.17	2177613.92	Картометрический	1.00	-
811	333048.92	2177613.12	Картометрический	1.00	-
812	333052.52	2177618.62	Картометрический	1.00	-
813	333066.95	2177612.05	Картометрический	1.00	-
814	333085.41	2177603.79	Картометрический	1.00	-
815	333087.12	2177603.00	Картометрический	1.00	-
816	333088.76	2177605.92	Картометрический	1.00	-
817	333629.23	2177365.64	Картометрический	1.00	-
818	333817.56	2177278.76	Картометрический	1.00	-
819	334568.20	2176932.51	Аналитический	2.50	-
820	334583.28	2176927.23	Аналитический	2.50	-
821	334583.29	2176925.43	Картометрический	5.00	-
1	334612.18	2176911.84	Аналитический	0.50	-
822	333775.07	2177184.10	Аналитический	0.10	-
823	333816.26	2177275.22	Аналитический	0.10	-
824	333634.02	2177357.61	Аналитический	0.10	-
825	333592.82	2177266.49	Аналитический	0.10	-
822	333775.07	2177184.10	Аналитический	0.10	-
3. Сведения о характерных точках части (частей) границы объекта					
Обозначение характерных точек части границы	Координаты, м		Метод определения координат характерной точки	Средняя квадратическая погрешность положения характерной точки (Mt), м	Описание обозначения точки на местности (при наличии)
	X	Y			
1	2	3	4	5	6
Часть №					
-	-	-	-	-	-

План границ объекта

Схема расположения листов плана границ объекта

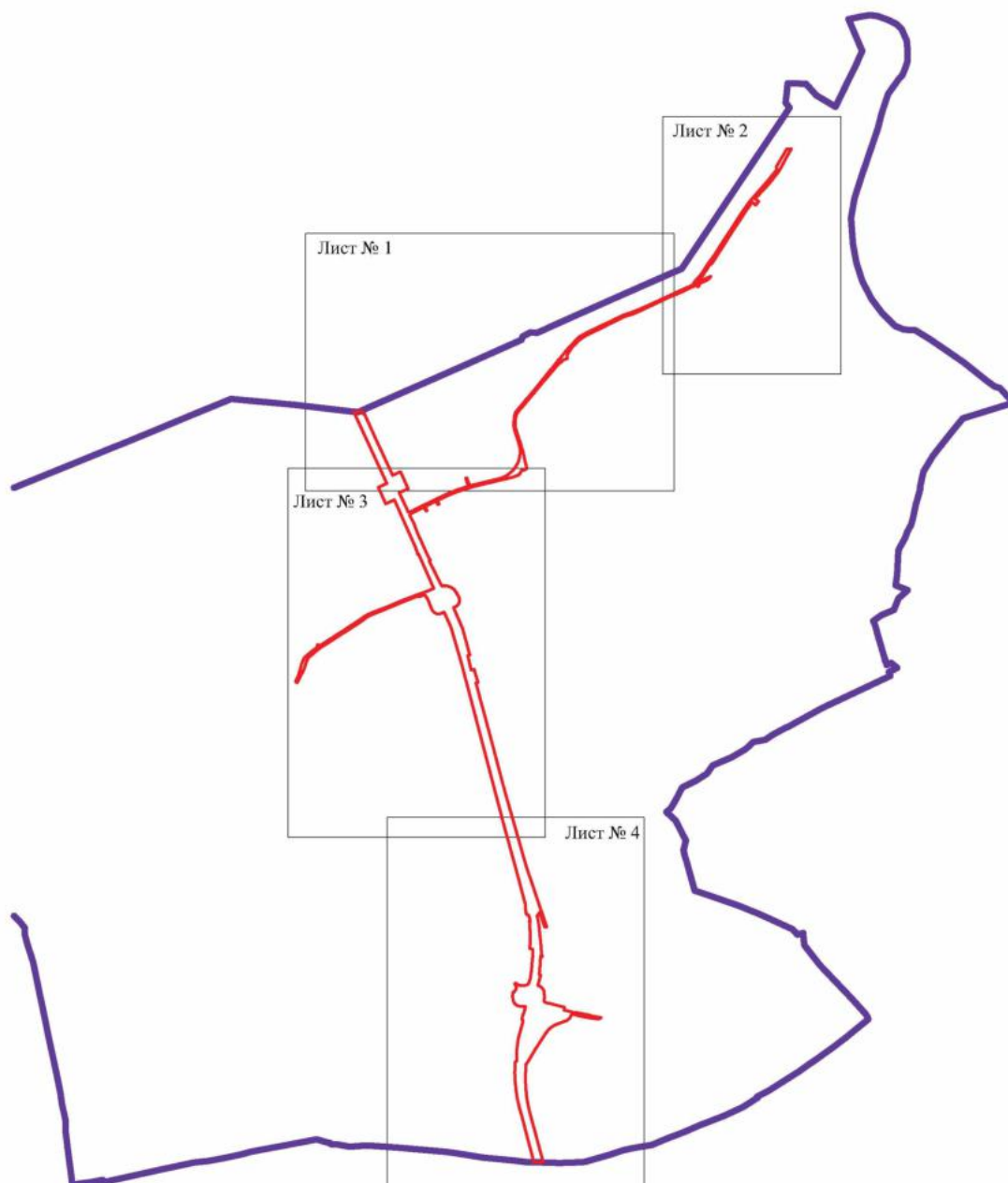

Масштаб 1:50000

Используемые условные знаки и обозначения:

- | | |
|--|--|
| | границы территориальной зоны |
| | границы муниципального образования |
| | область и номер листа плана границ объекта |

Руководитель БУВО «Нормативно-проектный центр»

Подпись  Ю.В. Шальгина Дата « 18 » марта 2022 г.

Место для оттиска печати (при наличии) лица, составившего описание местоположения границ объекта





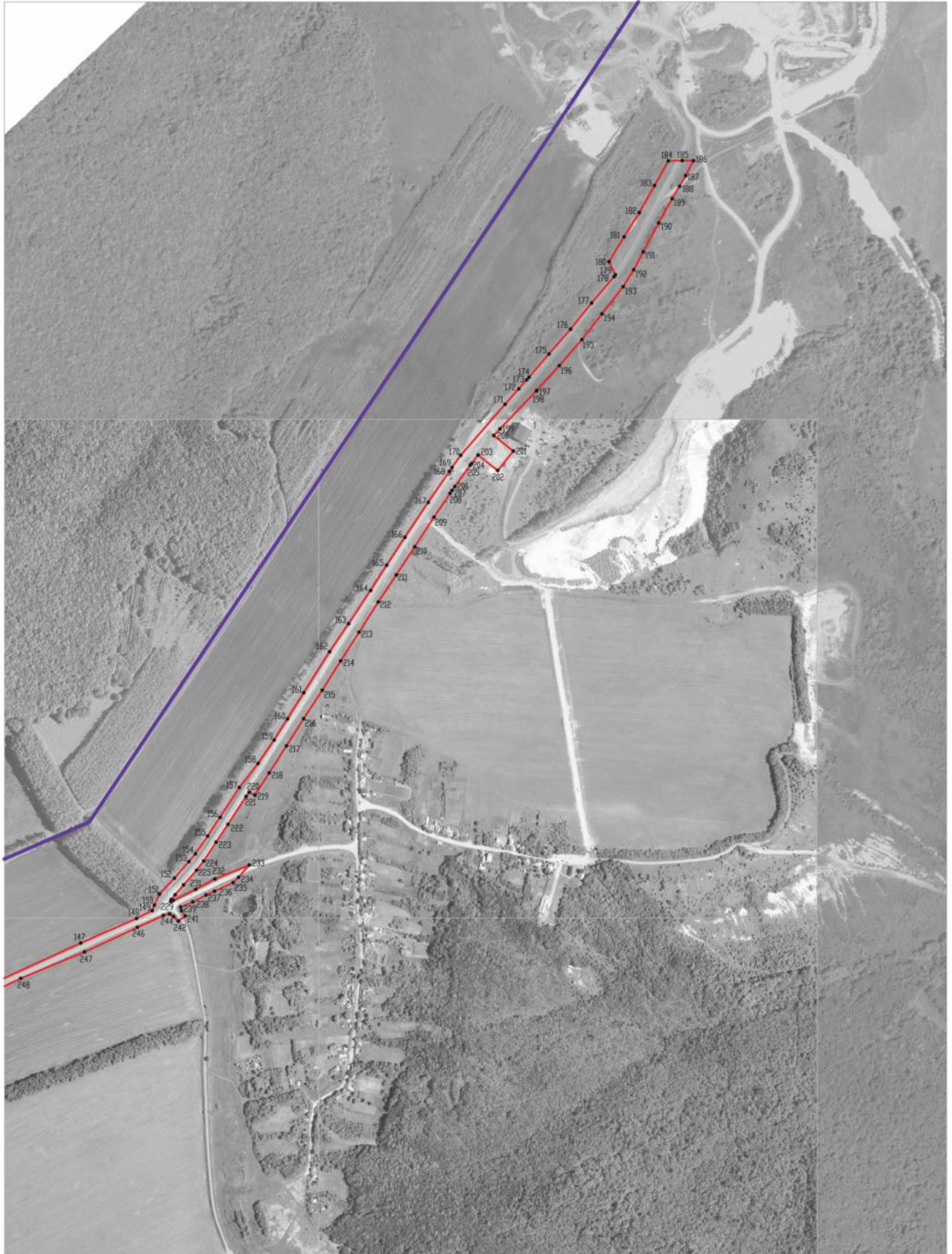

Масштаб 1:5000

Используемые условные знаки и обозначения:

- | | |
|--|---|
| | границы территориальной зоны |
| | границы муниципального образования |
| | характерная точка границ территориальной зоны |

Руководитель БУВО «Нормативно-проектный центр»

Подпись Ю.В. Шалыгина Дата « 18 » марта 2022 г.

Место для оттиска печати (при наличии) лица, составившего описание местоположения границ объекта



План границ объекта
Лист № 1



Масштаб 1:5000

Используемые условные знаки и обозначения:

- граница территориальной зоны
- 15 характеристическая точка границы территориальной зоны

Руководитель БУВО «Нормативно-проектный центр»
Подпись *Ю.В.Шалыгина* Ю.В.Шалыгина Дата « 18 » марта 2022 г.
Место для отбора печати (при наличии) лица, составившего описание местоположения границ объекта



План границ объекта
Лист № 4

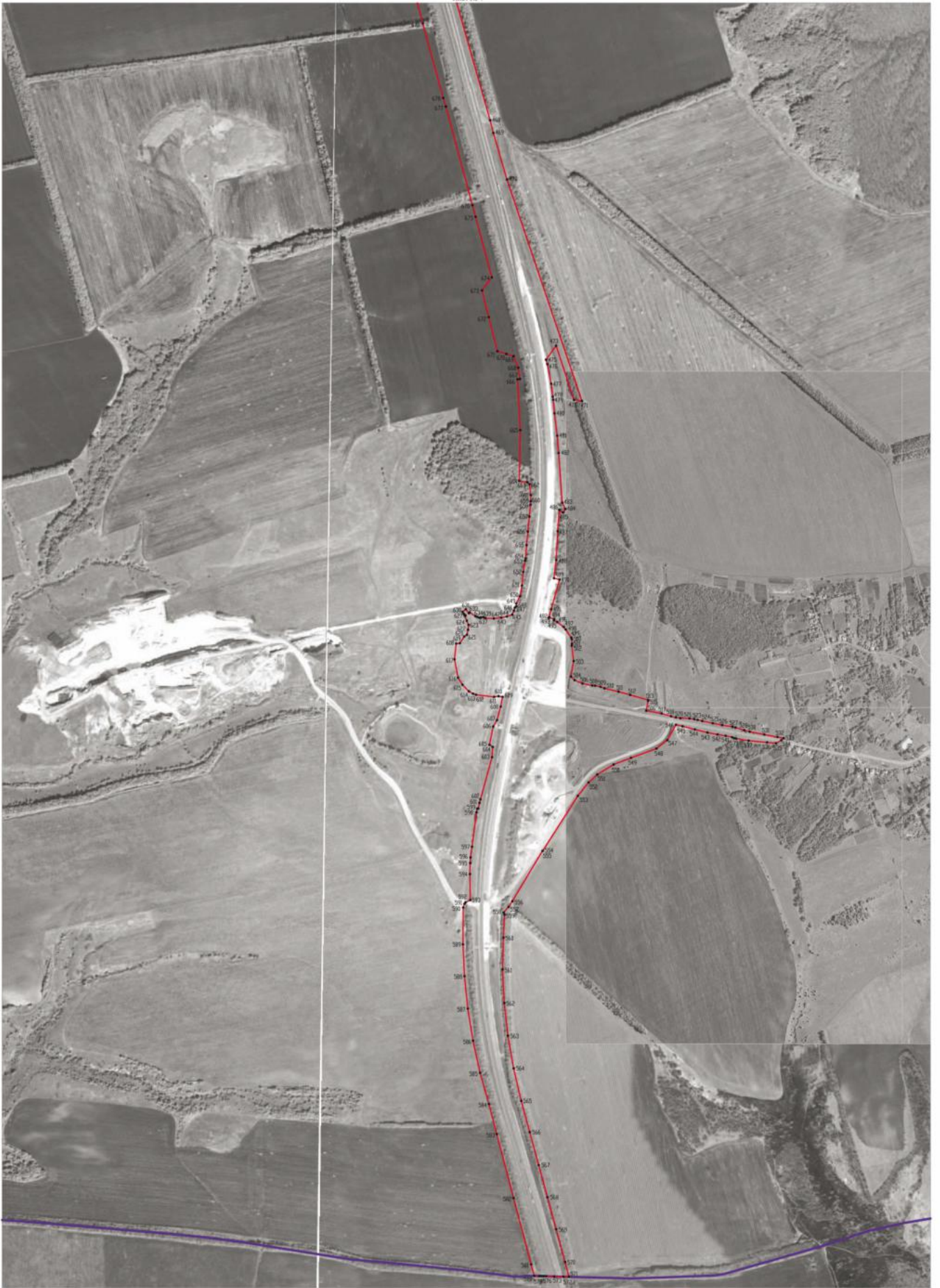

- Используемые условные знаки и обозначения:
- границы территориальной зоны
 - границы муниципального образования
 - /и/ характерная точка границ территориальной зоны

Масштаб 1:5000

Руководитель БУВО «Нормативно-проектный центр»
 Подпись *Ю.В. Шалыгина* Ю.В. Шалыгина Дата « 18 » марта 2022 г.
 Место для оттиска печати (при наличии) лица, составившего описание местоположения границ объекта

