



ДЕПАРТАМЕНТ  
АРХИТЕКТУРЫ И ГРАДОСТРОИТЕЛЬСТВА  
ВОРОНЕЖСКОЙ ОБЛАСТИ

ПРИКАЗ

01.08.2022

№ 45-01-04/800

г. Воронеж

**О внесении изменений в правила землепользования и застройки  
Борщево-Песковского сельского поселения Эртильского  
муниципального района Воронежской области**

В соответствии с Градостроительным кодексом Российской Федерации, Федеральным законом от 06.10.2003 № 131-ФЗ «Об общих принципах организации местного самоуправления в Российской Федерации», законами Воронежской области от 07.07.2006 № 61-ОЗ «О регулировании градостроительной деятельности в Воронежской области», от 20.12.2018 № 173-ОЗ «О перераспределении полномочий по утверждению правил землепользования и застройки между органами местного самоуправления поселений Воронежской области, городского округа город Нововоронеж, Борисоглебского городского округа и исполнительными органами государственной власти Воронежской области», постановлением правительства Воронежской области от 31.12.2014 № 1240 «Об утверждении Положения о департаменте архитектуры и градостроительства Воронежской области», на основании приказа департамента архитектуры и градостроительства Воронежской области от 04.10.2021 № 45-01-04/1088 «О подготовке проектов о внесении изменений в правила землепользования и застройки поселений Аннинского, Бобровского, Богучарского,

Правовое управление правительства  
Воронежской области

ЗАРЕГИСТРИРОВАНО

« 08 » 08 2022 г.

Регистрационный номер № 829

Бутурлиновского, Грибановского, Калачеевского, Кантемировского, Лискинского, Нижнедевицкого, Новоусманского, Новохопёрского, Острогжского, Панинского, Петропавловского, Поворинского, Подгоренского, Рамонского, Репьёвского, Россошанского, Терновского, Эртильского, Верхнемамонского, Верхнехавского, Каменского, Павловского, Хохольского муниципальных районов Воронежской области» (в редакции приказа департамента архитектуры и градостроительства Воронежской области от 01.12.2021 № 45-01-04/1286), с учетом заключений о результатах публичных слушаний от 09.03.2022

п р и к а з ы в а ю:

1. Внести в приказ департамента архитектуры и градостроительства Воронежской области от 29.07.2021 № 45-01-04/868 «Об утверждении правил землепользования и застройки Борщеве-Песковского сельского поселения Эртильского муниципального района Воронежской области» изменения, изложив правила землепользования и застройки Борщеве-Песковского сельского поселения Эртильского муниципального района Воронежской области в редакции согласно приложению к настоящему приказу.

2. Контроль исполнения настоящего приказа возложить на заместителя руководителя департамента архитектуры и градостроительства Воронежской области – начальника отдела территориального планирования Беляеву С.М.

Руководитель департамента  
архитектуры и градостроительства  
Воронежской области



А.А. Еренков

Приложение  
к приказу департамента  
архитектуры и градостроительства  
Воронежской области  
от 01.08.2022 № 45-01-04/800

«УТВЕРЖДЕНЫ  
приказом департамента  
архитектуры и градостроительства  
Воронежской области  
от 29.07.2021 № 45-01-04/868

**ПРАВИЛА ЗЕМЛЕПОЛЬЗОВАНИЯ И ЗАСТРОЙКИ  
БОРЩЕВО-ПЕСКОВСКОГО СЕЛЬСКОГО ПОСЕЛЕНИЯ  
ЭРТИЛЬСКОГО МУНИЦИПАЛЬНОГО РАЙОНА  
ВОРОНЕЖСКОЙ ОБЛАСТИ**

**ЧАСТЬ I. ПОРЯДОК ПРИМЕНЕНИЯ ПРАВИЛ  
ЗЕМЛЕПОЛЬЗОВАНИЯ И ЗАСТРОЙКИ И ВНЕСЕНИЯ В НИХ  
ИЗМЕНЕНИЙ**

**Раздел 1. Общие положения**

**1. Предмет регулирования и цели подготовки правил землепользования и застройки Борщев-Песковского сельского поселения Эртильского муниципального района Воронежской области**

1. Правила землепользования и застройки Борщев-Песковского сельского поселения Эртильского муниципального района Воронежской области (далее – Правила) являются документом градостроительного зонирования, который утверждается нормативным правовым актом департамента архитектуры и градостроительства Воронежской области и в котором устанавливаются территориальные зоны, градостроительные регламенты, порядок применения такого документа и порядок внесения в него изменений.

2. Правила разработаны в соответствии с Градостроительным кодексом Российской Федерации (далее – ГрК РФ), Земельным кодексом Российской Федерации, Федеральным законом от 06.10.2003 № 131-ФЗ «Об общих принципах организации местного самоуправления в Российской Федерации», иными нормативными правовыми актами Российской Федерации, Воронежской области, муниципальными правовыми актами муниципального образования с учетом положений нормативных актов и документов, определяющих основные направления социально-экономического и градостроительного развития муниципального образования, а также сведений Единого государственного реестра недвижимости, сведений, документов и материалов, содержащихся в государственных информационных системах обеспечения градостроительной деятельности.

3. Правила разработаны в целях:

- создания условий для устойчивого развития территории муниципального образования, сохранения окружающей среды и объектов культурного наследия;
- создания условий для планировки территории муниципального образования;
- обеспечения прав и законных интересов физических и юридических лиц, в том числе правообладателей земельных участков и объектов капитального строительства;
- создания условий для привлечения инвестиций, в том числе путем предоставления возможности выбора наиболее эффективных видов разрешенного использования земельных участков и объектов капитального строительства.

## **2. Основные понятия, используемые в Правилах**

В настоящих Правилах используются основные понятия, установленные законодательством Российской Федерации.

### **3. Сфера применения Правил**

1. Действие настоящих Правил распространяется на всю территорию Борщево-Песковского сельского поселения Эртильского муниципального района Воронежской области. Правила обязательны для соблюдения органами государственной власти, органами местного самоуправления, физическими и юридическими лицами, при осуществлении ими градостроительной деятельности на территории Борщево-Песковского сельского поселения Эртильского муниципального района Воронежской области.

2. Настоящие Правила применяются наряду с:

- техническими регламентами и иными обязательными требованиями, установленными в соответствии с законодательством в целях обеспечения безопасности жизни и здоровья людей, надежности и безопасности зданий, строений и сооружений, сохранения окружающей природной среды и объектов культурного наследия;
- региональными и местными нормативами градостроительного проектирования.

### **4. Содержание и порядок применения Правил**

1. Правила включают в себя:

- 1) порядок их применения и внесения изменений в Правила;
- 2) карту градостроительного зонирования;
- 3) градостроительные регламенты.

Обязательным приложением к настоящим Правилам являются сведения о границах территориальных зон, которые должны содержать графическое описание местоположения границ территориальных зон, перечень координат характерных точек этих границ в системе координат, используемой для ведения Единого государственного реестра недвижимости.

2. Порядок применения Правил и внесения в них изменений включает в себя положения:

- 1) о регулировании землепользования и застройки;

2) об изменении видов разрешенного использования земельных участков и объектов капитального строительства физическими и юридическими лицами;

3) о подготовке документации по планировке территории органами местного самоуправления;

4) о проведении общественных обсуждений или публичных слушаний по вопросам землепользования и застройки;

5) о внесении изменений в Правила;

6) о регулировании иных вопросов землепользования и застройки.

#### **5. Использование объектов недвижимости, не соответствующих настоящим Правилам**

1. Земельные участки или объекты капитального строительства, виды разрешенного использования, предельные (минимальные и (или) максимальные) размеры и предельные параметры которых не соответствуют градостроительному регламенту, могут использоваться без установления срока приведения их в соответствие с градостроительным регламентом, за исключением случаев, если использование таких земельных участков и объектов капитального строительства опасно для жизни или здоровья человека, для окружающей среды, объектов культурного наследия.

2. Реконструкция указанных в подпункте 1 настоящего пункта объектов капитального строительства может осуществляться только путем приведения таких объектов в соответствие с градостроительным регламентом или путем уменьшения их несоответствия предельным параметрам разрешенного строительства, реконструкции. Изменение видов разрешенного использования указанных земельных участков и объектов капитального строительства может осуществляться путем приведения их в соответствие с видами разрешенного использования земельных участков и объектов капитального строительства, установленными градостроительным регламентом.

3. В случае если использование указанных в подпункте 1 настоящего пункта земельных участков и объектов капитального строительства продолжается и опасно для жизни или здоровья человека, для окружающей среды, объектов культурного наследия, в соответствии с федеральными законами может быть наложен запрет на использование таких земельных участков и объектов.

#### **6. Открытость и доступность информации о землепользовании и застройке**

1. Настоящие Правила являются открытыми и общедоступными.
2. Настоящие Правила подлежат опубликованию в порядке, установленном для официального опубликования нормативных правовых актов Воронежской области, и размещению в федеральной государственной информационной системе территориального планирования и в государственной информационной системе обеспечения градостроительной деятельности.

### **Раздел 2. Положения о регулировании землепользования и застройки**

#### **7. Перераспределение полномочий между органами местного самоуправления Борщово-Песковского сельского поселения Эртильского муниципального района Воронежской области и департаментом архитектуры и градостроительства Воронежской области**

1. На основании Закона Воронежской области от 20.12.2018 № 173-ОЗ «О перераспределении полномочий по утверждению правил землепользования и застройки между органами местного самоуправления поселений Воронежской области, городского округа город Нововоронеж, Борисоглебского городского округа и исполнительными органами государственной власти Воронежской области» (далее – Закон Воронежской области) и в соответствии со статьей 8.2 ГрК РФ, пунктом 6.1 статьи 26.3 Федерального закона от 06.10.1999 № 184-ФЗ «Об общих принципах организации законодательных (представительных) и исполнительных

органов государственной власти субъектов Российской Федерации», частью 1.2 статьи 17 Федерального закона от 06.10.2003 № 131-ФЗ «Об общих принципах организации местного самоуправления в Российской Федерации» полномочия по утверждению Правил перераспределены между органами местного самоуправления Борщево-Песковского сельского поселения Эртильского муниципального района Воронежской области и департаментом архитектуры и градостроительства Воронежской области (далее – Уполномоченный орган) на срок, установленный Законом Воронежской области.

2. После истечения срока, указанного в Законе Воронежской области, полномочия Уполномоченного органа, предусмотренные настоящими Правилами, осуществляются органами местного самоуправления Борщево-Песковского сельского поселения Эртильского муниципального района Воронежской области в соответствии с требованиями ГрК РФ.

#### **8. Полномочия Уполномоченного органа по вопросам землепользования и застройки**

1. Полномочия Уполномоченного органа по вопросам землепользования и застройки включают:

1) принятие решений о подготовке проекта Правил, о подготовке проекта о внесении изменений в Правила;

2) утверждение Правил, утверждение внесения изменений в Правила;

3) принятие решений о предоставлении разрешений на условно разрешенный вид использования объектов капитального строительства или земельного участка;

4) принятие решений о предоставлении разрешения на отклонение от предельных параметров разрешенного строительства, реконструкции объектов капитального строительства;

5) иные полномочия в соответствии с действующим законодательством.

#### **9. Комиссия по подготовке проектов Правил**

1. Комиссия по подготовке проектов правил землепользования и застройки поселений Воронежской области, городского округа город Нововоронеж, Борисоглебского городского округа (далее – Комиссия) является специально созданным постоянно действующим коллегиальным органом при Уполномоченном органе в целях реализации полномочий, указанных в пункте 8 настоящих Правил, перераспределенных в соответствии с Законом Воронежской области и обеспечения выполнения задач градостроительного зонирования.

2. Комиссия создается и прекращает свою деятельность приказом Уполномоченного органа.

3. Состав и порядок деятельности Комиссии утверждается приказом Уполномоченного органа.

### **Раздел 3. Положения об изменении видов разрешенного использования земельных участков и объектов капитального строительства физическими и юридическими лицами**

#### **10. Изменение видов разрешенного использования земельных участков и объектов капитального строительства**

1. Для каждой из установленных настоящими Правилами территориальных зон могут устанавливаться основные, условно разрешенные и вспомогательные виды разрешенного использования земельных участков и объектов капитального строительства.

2. Изменение одного вида разрешенного использования земельных участков и объектов капитального строительства на другой вид такого использования осуществляется в соответствии с градостроительным регламентом при условии соблюдения требований технических регламентов.

3. Основные и вспомогательные виды разрешенного использования земельных участков и объектов капитального строительства правообладателями земельных участков и объектов капитального строительства, за исключением органов государственной власти, органов местного самоуправления, государственных и муниципальных учреждений, государственных и муниципальных унитарных предприятий, выбираются самостоятельно без дополнительных разрешений и согласования.

4. Решения об изменении одного вида разрешенного использования земельных участков и объектов капитального строительства, расположенных на землях, на которые действие градостроительных регламентов не распространяется или для которых градостроительные регламенты не устанавливаются, на другой вид такого использования принимаются в соответствии с федеральными законами.

#### **11. Предоставление разрешения на условно разрешенный вид использования земельного участка или объекта капитального строительства**

1. Физическое или юридическое лицо, заинтересованное в предоставлении разрешения на условно разрешенный вид использования земельного участка или объекта капитального строительства (далее - разрешение на условно разрешенный вид использования), направляет заявление о предоставлении разрешения на условно разрешенный вид использования в Комиссию. Заявление о предоставлении разрешения на условно разрешенный вид использования может быть направлено в форме электронного документа, подписанного электронной подписью в соответствии с требованиями Федерального закона от 06.04.2011 № 63-ФЗ «Об электронной подписи».

2. Порядок предоставления разрешения на условно разрешенный вид использования земельного участка или объекта капитального строительства определен статьей 39 ГрК РФ.

3. Проект решения о предоставлении разрешения на условно разрешенный вид использования подлежит рассмотрению на общественных обсуждениях или публичных слушаниях, проводимых в порядке, установленном статьей 5.1 ГрК РФ, с учетом положений статьи 39 ГрК РФ.

## **12. Предоставление разрешения на отклонение от предельных параметров разрешенного строительства, реконструкции объектов капитального строительства**

1. Правообладатели земельных участков, размеры которых меньше установленных градостроительным регламентом минимальных размеров земельных участков либо конфигурация, инженерно-геологические или иные характеристики которых неблагоприятны для застройки, вправе обратиться за разрешениями на отклонение от предельных параметров разрешенного строительства, реконструкции объектов капитального строительства (далее также – разрешение на отклонение от предельных параметров).

2. Правообладатели земельных участков вправе обратиться за разрешениями на отклонение от предельных параметров разрешенного строительства, реконструкции объектов капитального строительства, если такое отклонение необходимо в целях однократного изменения одного или нескольких предельных параметров разрешенного строительства, реконструкции объектов капитального строительства, установленных градостроительным регламентом для конкретной территориальной зоны, не более чем на десять процентов.

3. Порядок предоставления разрешения на отклонение от предельных параметров определен статьей 40 ГрК РФ.

4. Проект решения о предоставлении разрешения на отклонение от предельных параметров подлежит рассмотрению на общественных обсуждениях или публичных слушаниях, проводимых в порядке, установленном статьей 5.1 ГрК РФ, с учетом положений статьи 39 ГрК РФ, за исключением случая, указанного в части 1.1 статьи 40 ГрК РФ.

#### **Раздел 4. Положения о подготовке документации по планировке территории органами местного самоуправления**

##### **13. Общие положения о подготовке документации по планировке территории**

1. Подготовка документации по планировке территории осуществляется в целях обеспечения устойчивого развития территорий, в том числе выделения элементов планировочной структуры, установления границ земельных участков, установления границ зон планируемого размещения объектов капитального строительства.

2. Подготовка документации по планировке территории осуществляется в соответствии с главой 5 ГрК РФ.

3. Состав и содержание документации по планировке территории определяется ГрК РФ.

#### **Раздел 5. Положения о проведении общественных обсуждений или публичных слушаний по вопросам землепользования и застройки**

##### **14. Общие положения о порядке проведения общественных обсуждений или публичных слушаний в сфере градостроительной деятельности**

1. В целях соблюдения права человека на благоприятные условия жизнедеятельности, прав и законных интересов правообладателей земельных участков и объектов капитального строительства по проектам правил землепользования и застройки, проектам планировки территории, проектам межевания территории, проектам, предусматривающим внесение изменений в один из указанных утвержденных документов, проектам решений о предоставлении разрешения на условно разрешенный вид использования земельного участка или объекта капитального строительства, проектам решений о предоставлении разрешения на отклонение от предельных параметров разрешенного строительства, реконструкции объектов капитального строительства в соответствии с уставом муниципального

образования и (или) нормативным правовым актом представительного органа муниципального образования и с учетом положений ГрК РФ проводятся общественные обсуждения или публичные слушания, за исключением случаев, предусмотренных ГрК РФ и другими федеральными законами.

2. Порядок проведения общественных обсуждений или публичных слушаний определяется ГрК РФ, Уставом Борщево-Песковского сельского поселения Эртильского муниципального района Воронежской области и (или) нормативным правовым актом представительного органа муниципального образования.

## **Раздел 6. Положения о внесении изменений в Правила**

### **15. Основания и порядок внесения изменений в Правила**

1. Основания для рассмотрения вопроса о внесении изменений в настоящие Правила предусмотрены статьей 33 ГрК РФ.

2. Внесение изменений в Правила осуществляется в порядке, предусмотренном статьями 31 и 32 ГрК РФ, с учетом особенностей, установленных статьей 33 ГрК РФ.

## **Раздел 7. Положения о регулировании иных вопросов землепользования и застройки**

### **16. Общие принципы регулирования иных вопросов землепользования и застройки на территории Борщево-Песковского сельского поселения Эртильского муниципального района Воронежской области**

Иные вопросы землепользования и застройки на территории Борщево-Песковского сельского поселения Эртильского муниципального района Воронежской области регулируются законодательством Российской Федерации, Воронежской области, муниципальными правовыми актами Борщево-Песковского сельского поселения Эртильского муниципального района Воронежской области.

**ЧАСТЬ II. КАРТА ГРАДОСТРОИТЕЛЬНОГО ЗОНИРОВАНИЯ****17. Карты градостроительного зонирования**

1. Карта градостроительного зонирования территории Борщево-Песковского сельского поселения Эртильского муниципального района Воронежской области.



# ПРАВИЛА ЗЕМЛЕПОЛЬЗОВАНИЯ И ЗАСТРОЙКИ

Карта градостроительного зонирования территории Борщево-Песковского сельского поселения  
Эртильского муниципального района Воронежской области

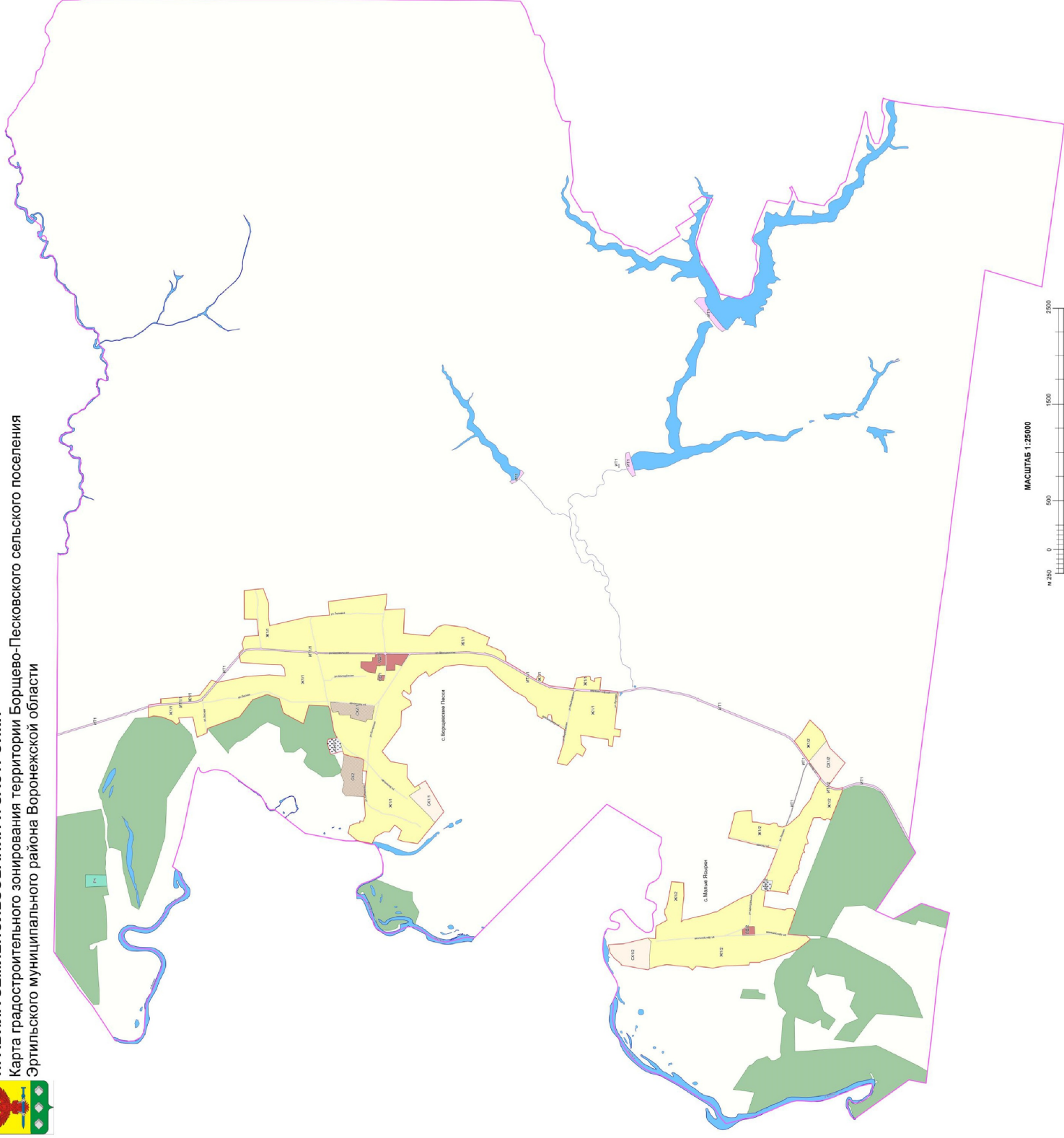

## УСЛОВНЫЕ ОБОЗНАЧЕНИЯ

### Территориальные границы

Граница сельского поселения

Граница населенного пункта

Территории, для которых градостроительные регламенты не устанавливаются

Земли лесного фонда

Земли, покрытые поверхностными водами

Сельскохозяйственные угодья в составе земель сельскохозяйственного назначения

### Территориальные зоны

Ж1/11 Зона застройки индивидуальными жилыми домами села Борщево-Пески

Ж1/12 Зона застройки индивидуальными жилыми домами села Малые Ясырки

ОД1/1 Общественно-деловая зона села Борщево-Пески

ОД2/2 Общественно-деловая зона села Малые Ясырки

Р-1 Зона туристической и рекреационно-культурной деятельности за границами населенных пунктов

СХ1/11 Зона сельскохозяйственного использования в границах населенного пункта села Борщево-Пески

СХ1/12 Зона сельскохозяйственного использования в границах населенного пункта села Малые Ясырки

СХ2/11 Зона сельскохозяйственного производства села Борщево-Пески

СХ2/2 Зона сельскохозяйственного производства за границами населенных пунктов

ИТ1/11 Зона улиц, дорог, инженерной и транспортной инфраструктуры села Борщево-Пески

ИТ1/12 Зона улиц, дорог, инженерной и транспортной инфраструктуры села Малые Ясырки

ИТ2/11 Зона улиц, дорог, инженерной и транспортной инфраструктуры за границами населенных пунктов

ИТ2/12 Зона ритуальных объектов села Борщево-Пески

ИТ2/2 Зона ритуальных объектов села Малые Ясырки

Объекты транспортной инфраструктуры

Улично-дорожная сеть населенного пункта

МАСШТАБ 1:25000



2. Карта градостроительного зонирования с отображением зон с особыми условиями использования территории Борщево-Песковского сельского поселения Эртильского муниципального района Воронежской области.

# ПРАВИЛА ЗЕМЛЕПОЛЬЗОВАНИЯ И ЗАСТРОЙКИ

Карта градостроительного зонирования с особыми условиями использования территории  
Борщеве-Песковского сельского поселения Эртильского муниципального района Воронежской области

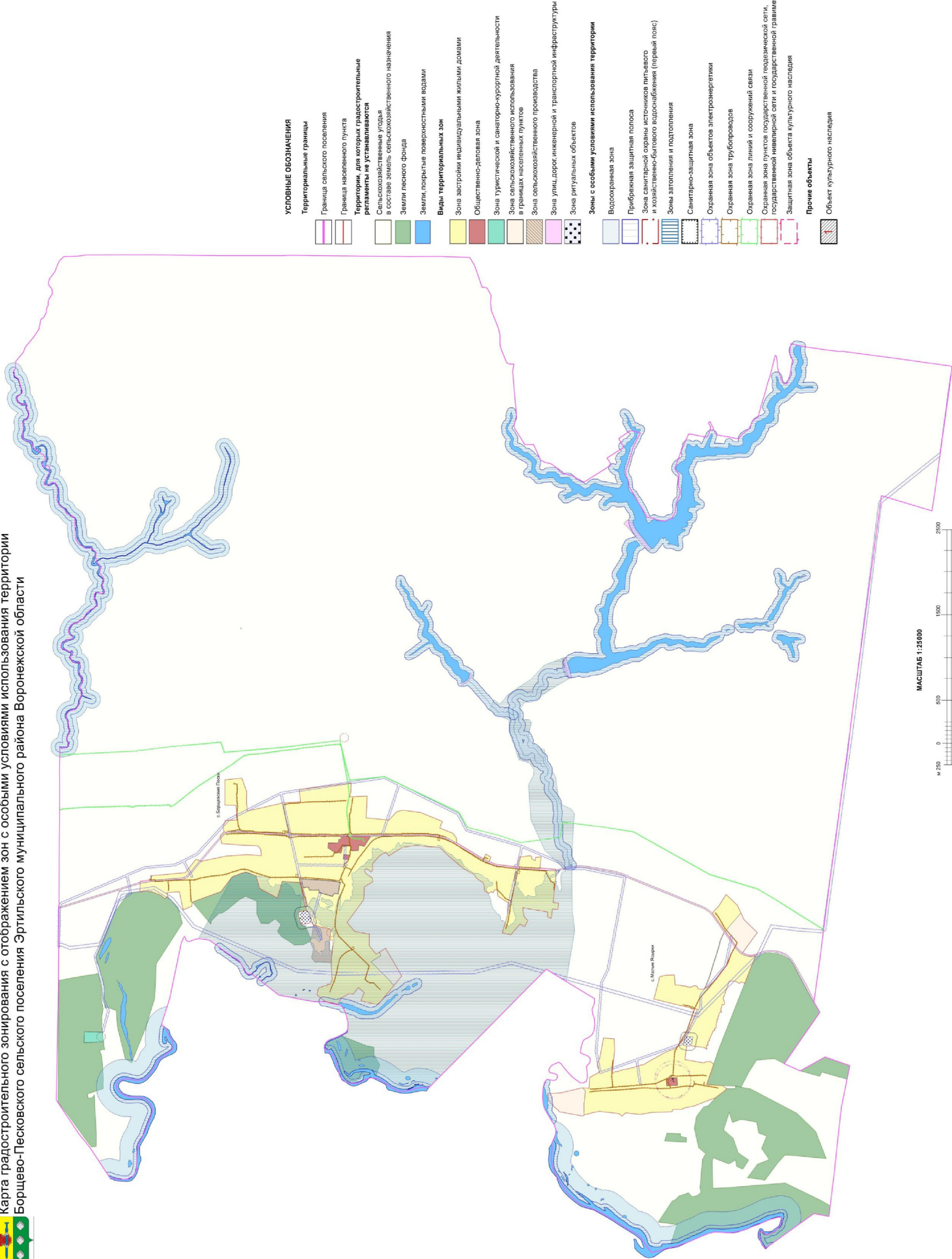

### УСЛОВНЫЕ ОБОЗНАЧЕНИЯ

#### Территориальные границы

- Граница сельского поселения
- Граница населенного пункта
- Территории, для которых градостроительные регламенты не устанавливаются**
- Сельскохозяйственные угодья в составе земель сельскохозяйственного назначения
- Земли лесного фонда
- Земли, покрытые поверхностными водами

#### Виды территориальных зон

- Зона застройки индивидуальными жилыми домами
- Общественно-деловая зона
- Зона туристической и санаторно-курортной деятельности
- Зона сельскохозяйственного использования в границах населенных пунктов
- Зона сельскохозяйственного производства
- Зона улиц, дорог, инженерной и транспортной инфраструктуры
- Зона ритуальных объектов

#### Зоны с особыми условиями использования территории

- Водоохранная зона
- Прибрежная защитная полоса
- Зона санитарной охраны источников питьевого и хозяйственно-бытового водоснабжения (первый пояс)
- Зоны затопления и подтопления
- Санитарно-защитная зона
- Охранная зона объектов электроэнергетики
- Охранная зона трубопроводов
- Охранная зона линий и сооружений связи
- Охранная зона пунктов государственной почтовой связи, государственной навигационной сети и государственной геодезической сети
- Защитная зона объекта культурного наследия

#### Прочие объекты

- Объект культурного наследия

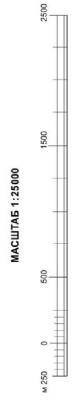

2.1. На территории Боршево-Песковского сельского поселения Эртильского муниципального района Воронежской области располагаются следующие объекты культурного наследия:

№ п/п	Наименование объекта культурного наследия	Сведения о границах территории объекта культурного наследия	Сведения о границах защитной зоны объекта культурного наследия	Сведения о границах зоны охраны объекта культурного наследия
1	Дом жилой	Не установлена	Установлена приказом управления по охране объектов культурного наследия Воронежской области от 19.11.2019 № 71-01-07/298 «Об утверждении графического описания местоположения границ (с перечнем координат характерных точек этих границ) защитных зон объектов культурного наследия, расположенных на территории Воронежской области» (далее – приказ от 19.11.2019 № 71-01-07/298)	Не установлена
2	Церковь Архангела Михаила	Не установлена	Установлена приказом 19.11.2019 № 71-01-07/298	Не установлена

## 18. Перечень территориальных зон, установленных на карте градостроительного зонирования

1. Порядок установления территориальных зон определен статьей 34 ГрК РФ. На карте градостроительного зонирования установлены следующие виды территориальных зон:

Наименование территориальной зоны	Кодовое обозначение территориальной зоны
<b>Жилые зоны</b>	
Зона застройки индивидуальными жилыми домами	Ж1
<b>Общественно-деловые зоны</b>	
Общественно-деловая зона	ОД
<b>Зоны инженерной и транспортной инфраструктуры</b>	
Зона улиц, дорог, инженерной и транспортной инфраструктуры	ИТ1
<b>Зоны сельскохозяйственного использования</b>	
Зона сельскохозяйственного использования в границах населенных пунктов	СХ1
Зона сельскохозяйственного производства	СХ2
<b>Зоны рекреационного назначения</b>	
Зона туристической и санаторно-курортной деятельности	Р1

Наименование территориальной зоны	Кодовое обозначение территориальной зоны
<b>Зоны специального назначения</b>	
Зона ритуальных объектов	СН1

2. Настоящими Правилами на территории Борщеве-Песковского сельского муниципального района Воронежской области установлены следующие территориальные зоны:

Наименование территориальной зоны	Кодовое обозначение территориальной зоны
<b>Жилые зоны</b>	
Зона застройки индивидуальными жилыми домами села Борщевские Пески	Ж1/1
Зона застройки индивидуальными жилыми домами села Малые Ясырки	Ж1/2
<b>Общественно-деловые зоны</b>	
Общественно-деловая зона села Борщевские Пески	ОД/1
Общественно-деловая зона села Малые Ясырки	ОД/2
<b>Зоны инженерной и транспортной инфраструктуры</b>	
Зона улиц, дорог, инженерной и транспортной инфраструктуры села Борщевские Пески	ИТ1/1
Зона улиц, дорог, инженерной и транспортной инфраструктуры села Малые Ясырки	ИТ1/2
Зона улиц, дорог, инженерной и транспортной инфраструктуры за границами населенных пунктов	ИТ1
<b>Зоны сельскохозяйственного использования</b>	
Зона сельскохозяйственного использования в границах населенного пункта села Борщевские Пески	СХ1/1
Зона сельскохозяйственного использования в границах населенного пункта села Малые Ясырки	СХ1/2
Зона сельскохозяйственного производства села Борщевские Пески	СХ2/1
Зона сельскохозяйственного производства за границами населенных пунктов	СХ2
<b>Зоны рекреационного назначения</b>	
Зона туристической и санаторно-курортной деятельности за границами населенных пунктов	Р1
<b>Зоны специального назначения</b>	
Зона ритуальных объектов села Борщевские Пески	СН1/1
Зона ритуальных объектов села Малые Ясырки	СН1/2

3. Сведения о границах территориальных зон, содержащие графическое описание местоположения границ территориальных зон, перечень координат характерных точек границ территориальных зон села Борщевские Пески, являются приложением № 1 к настоящим Правилам.

4. Сведения о границах территориальных зон, содержащие графическое описание местоположения границ территориальных зон, перечень координат

характерных точек границ территориальных зон села Малые Ясырки, являются приложением № 2 к настоящим Правилам.

5. Сведения о границах территориальных зон, содержащие графическое описание местоположения границ территориальных зон, перечень координат характерных точек границ территориальных зон, расположенных за границами населенных пунктов на территории Борщево-Песковского сельского поселения, являются приложением № 3 к настоящим Правилам.

## **ЧАСТЬ III. ГРАДОСТРОИТЕЛЬНЫЕ РЕГЛАМЕНТЫ**

### **19. Общие положения о градостроительном регламенте**

1. Градостроительным регламентом определяется правовой режим земельных участков, равно как всего, что находится над и под поверхностью земельных участков и используется в процессе их застройки и последующей эксплуатации объектов капитального строительства.

2. Действие градостроительного регламента распространяется в равной мере на все земельные участки и объекты капитального строительства, расположенные в пределах границ территориальной зоны, обозначенной на карте градостроительного зонирования.

3. Земли и земельные участки, на которые действие градостроительных регламентов не распространяется или для которых градостроительные регламенты не устанавливаются, определены статьей 36 ГрК РФ.

### **20. Виды разрешенного использования**

1. Разрешенное использование земельных участков и объектов капитального строительства может быть следующих видов:

- основные виды разрешенного использования;
- условно разрешенные виды использования;
- вспомогательные виды разрешенного использования, допустимые только в качестве дополнительных по отношению к основным видам разрешенного использования и условно разрешенным видам использования и осуществляемые совместно с ними.

2. Виды разрешенного использования (далее – ВРИ) земельных участков в настоящих Правилах определяются в соответствии с приказом Федеральной службы государственной регистрации, кадастра и картографии от 10.11.2020 № П/0412 «Об утверждении классификатора видов разрешенного использования земельных участков».

## 21. Градостроительные регламенты территориальных зон

### 1. Градостроительные регламенты территориальных зон Ж1/1, Ж1/2

№ п/п	Код ВРИ	Наименование ВРИ	Предельные (минимальные и (или) максимальные) размеры земельных участков, в том числе их площадь, м <sup>2</sup>		Максимальный процент застройки в границах земельного участка	Предельное количество этажей или предельная высота зданий, строений, сооружений	Минимальные отступы от границ земельных участков в целях определения мест допустимого размещения зданий, строений, сооружений, за пределами которых запрещено строительство зданий, строений, сооружений	
			min	max				
<b>ОСНОВНЫЕ ВИДЫ РАЗРЕШЕННОГО ИСПОЛЬЗОВАНИЯ ЗЕМЕЛЬНЫХ УЧАСТКОВ И ОБЪЕКТОВ КАПИТАЛЬНОГО СТРОИТЕЛЬСТВА</b>								
1	2.1	Для индивидуального жилищного строительства	400	5000	50%	3 этажа*	3 метра**	
2	2.3	Блоковая жилая застройка	80	3000	50%	3 этажа*	3 метра**; 0 метров – при примыкании к соседним зданиям	
3	2.2	Для ведения личного подсобного хозяйства (присадебный земельный участок)	300	5000	30%	3 этажа*	3 метра**	
4	1.19	Сенокосение	600	50000	0%	не подлежат установлению		
5	1.20	Выпас сельскохозяйственных животных	300	50000	0%	не подлежат установлению		
6	2.7.2	Размещение гаражей для собственных нужд	не подлежат установлению					
7	3.1.1	Предоставление коммунальных услуг	не подлежат установлению	5000	не подлежат установлению			
8	3.1.2	Административные здания организаций, обеспечивающих предоставление коммунальных услуг	не подлежат установлению	60%		3 этажа	3 метра	
9	3.2.2	Оказание социальной помощи населению	не подлежат установлению	60%		3 этажа	3 метра	
10	3.2.3	Оказание услуг связи	не подлежат установлению	60%		3 этажа	3 метра	
11	3.4.1	Амбулаторно-поликлиническое обслуживание	не подлежат установлению	60%		3 этажа	3 метра	

№ п/п	Код ВРИ	Наименование ВРИ	Пределыые (минимальные и (или) максимальные) размеры земельных участков, в том числе их площадь, м <sup>2</sup>		Максимальный процент застройки в границах земельного участка	Пределыые количество этажей или пределыая высота зданий, строений, сооружений	Минимальные отступы от границ земельных участков в целях определения мест допустимого размещения зданий, строений, сооружений, за пределами которых запрещено строительство зданий, строений, сооружений
			min	max			
12	3.5.1	Дошкольное, начальное и среднее общее образование	не подлежат установлению			4 этажа	3 метра
13	3.6.2	Парки культуры и отдыха	не подлежат установлению				
14	5.1.3	Площадки для занятий спортом	не подлежат установлению				
15	9.3	Историко-культурная деятельность	не подлежат установлению				
16	12.0	Земельные участки (территории) общего пользования	не подлежат установлению				
17	12.0.1	Улично-дорожная сеть	не подлежат установлению				
18	12.0.2	Благоустройство территории	не подлежат установлению				
<b>УСЛОВНО РАЗРЕШЕННЫЕ ВИДЫ ИСПОЛЬЗОВАНИЯ ЗЕМЕЛЬНЫХ УЧАСТКОВ И ОБЪЕКТОВ КАПИТАЛЬНОГО СТРОИТЕЛЬСТВА</b>							
19	2.1.1	Малоэтажная многоквартирная жилая застройка	600	не подлежат установлению	45%	4 этажа	6 метров
20	2.7.1	Хранение автотранспорта	не подлежат установлению				
21	3.2.4	Общекласса	600	не подлежат установлению	45%	4 этажа	6 метров
22	3.3	Бытовое обслуживание	200	5000	60%	3 этажа	3 метра
23	3.6.1	Объекты культурно-досуговой деятельности	200	5000	60%	3 этажа	3 метра
24	3.7.1	Осуществление религиозных обрядов	не подлежат установлению				3 метра
25	3.8.1	Государственное управление	не подлежат установлению		60%	4 этажа	3 метра
26	3.10.1	Амбулаторное ветеринарное обслуживание	200	5000	60%	3 этажа	3 метра
27	4.1	Деловое управление	не подлежат установлению		60%	4 этажа	3 метра
28	4.4	Магазины	200	5000	60%	3 этажа	3 метра
29	4.5	Банковская и страховая деятельность	не подлежат установлению		60%	3 этажа	3 метра

№ п/п	Код ВРИ	Наименование ВРИ	Пределы (минимальные и (или) максимальные) размеры земельных участков, в том числе их площадь, м <sup>2</sup>		Максимальный процент застройки в границах земельного участка	Пределы количества этажей или пределы высоты зданий, строений, сооружений	Минимальные отступы от границ земельных участков в целях определения мест допустимого размещения зданий, строений, сооружений, за пределами которых запрещено строительство зданий, строений, сооружений
			min	max			
30	4.6	Общественное питание	200	5000	50%	3 этажа	3 метра
31	4.7	Гостиничное обслуживание	600	не подлежат установлению	45%	4 этажа	6 метров
32	4.9	Служебные гаражи	не подлежат установлению	5000	60%	не подлежат установлению	3 метра
33	5.1.2	Обеспечение занятий спортом в помещениях	не подлежат установлению	не подлежат установлению	45%	не подлежат установлению	3 метра
34	6.4	Пищевая промышленность	не подлежат установлению	5000	не подлежат установлению	15 метров	3 метра
35	8.3	Обеспечение внутреннего правопорядка	не подлежат установлению	не подлежат установлению			3 метра
36	13.1	Ведение огородинчества	100	4500	0%	не подлежат установлению	
37	13.2	Ведение садоводства	400	2000	30%	3 этажа	3 метра

\* для вспомогательных видов – 1 этаж.

\*\* от вспомогательных видов – 1 метр.

Не допускается размещать со стороны улицы вспомогательные строения, за исключением гаражей. Допускается блокировка хозяйственных построек на смежных земельных участках по взаимному согласию домовладельцев с учетом требований пожарной безопасности.

Ограничения использования земельных участков и объектов капитального строительства в зонах с особыми условиями использования территории устанавливаются в соответствии с законодательством Российской Федерации. Перечень зон с особыми условиями использования территории и основания установления ограничений приведены в пункте 22 настоящих Правил.

## 2. Градостроительные регламенты территориальных зон ОД/1, ОД/2

№ п/п	Код ВРИ	Наименование ВРИ	Пределы (минимальные и (или) максимальные) размеры земельных участков, в том числе их площадь, м <sup>2</sup>		Максимальный процент застройки в границах земельного участка	Пределное количество этажей или предельная высота зданий, строений, сооружений	Минимальные отступы от границ земельных участков в целях определения мест допустимого размещения зданий, строений, сооружений, за пределами которых запрещено строительство зданий, строений, сооружений
			min	max			
<b>ОСНОВНЫЕ ВИДЫ РАЗРЕШЕННОГО ИСПОЛЬЗОВАНИЯ ЗЕМЕЛЬНЫХ УЧАСТКОВ И ОБЪЕКТОВ КАПИТАЛЬНОГО СТРОИТЕЛЬСТВА</b>							
1	3.1.1	Предоставление коммунальных услуг	не подлежит установлению	5000	не подлежит установлению	не подлежит установлению	
2	3.1.2	Административные здания организаций, обеспечивающих предоставление коммунальных услуг	не подлежит установлению		60%	не подлежит установлению	3 метра
3	3.2.2	Оказание социальной помощи населению	не подлежит установлению		60%	не подлежит установлению	6 метров
4	3.2.3	Оказание услуг связи	не подлежит установлению		60%	не подлежит установлению	6 метров
5	3.2.4	Общеклассификация	600	не подлежит установлению	45%	не подлежит установлению	6 метров
6	3.3	Бытовое обслуживание	200	не подлежит установлению	60%	не подлежит установлению	6 метров
7	3.4.1	Амбулаторно-поликлиническое обслуживание	не подлежит установлению			не подлежит установлению	6 метров
8	3.5.1	Дошкольное, начальное и среднее общее образование	не подлежит установлению			не подлежит установлению	6 метров
9	3.6.1	Объекты культурно-досуговой деятельности	не подлежит установлению		60%	не подлежит установлению	6 метров
10	3.6.2.	Парки культуры и отдыха	не подлежит установлению			не подлежит установлению	6 метров
11	3.7.1	Осуществление религиозных обрядов	не подлежит установлению			не подлежит установлению	6 метров
12	3.7.2	Религиозное управление и образование	не подлежит установлению			не подлежит установлению	6 метров
13	3.8.1	Государственное управление	не подлежит установлению		60%	не подлежит установлению	6 метров

№ п/п	Код ВРИ	Наименование ВРИ	Пределы (минимальные и (или) максимальные) размеры земельных участков, в том числе их площадь, м <sup>2</sup>		Максимальный процент застройки в границах земельного участка	Пределы количество этажей или предельная высота зданий, строений, сооружений	Минимальные отступы от границ земельных участков в целях определения мест допустимого размещения зданий, строений, сооружений, за пределами которых запрещено строительство зданий, строений, сооружений.
			min	max			
14	3.10.1	Амбулаторное ветеринарное обслуживание	не подлежат установлению		60%	3 этажа	3 метра
15	4.1	Деловое управление	не подлежат установлению		50%	не подлжит установлению	6 метров
16	4.3	Рынки	не подлежат установлению		45%	не подлжит установлению	6 метров
17	4.4	Магазины	200	не подлжит установлению	60%	не подлжит установлению	3 метра
18	4.5	Банковская и страховая деятельность	не подлежат установлению		60%	не подлжит установлению	6 метров
19	4.6	Общественное питание	400	не подлжит установлению	50%	не подлжит установлению	6 метров
20	4.7	Гостиничное обслуживание	600	не подлжит установлению	45%	не подлжит установлению	6 метров
21	4.8.1	Равлекательные мероприятия	не подлежат установлению		45%	не подлжит установлению	6 метров
22	4.9	Служебные гаражи	не подлежат установлению				3 метра
23	4.10	Выставочно-ярмарочная деятельность	800	не подлжит установлению	45%	не подлжит установлению	6 метров
24	5.1.1	Обеспечение спортивно-зрелищных мероприятий	не подлежат установлению				6 метров
25	5.1.2	Обеспечение занятий спортом в помещениях	не подлежат установлению		45%	не подлжит установлению	6 метров
26	5.1.3	Площадки для занятий спортом	не подлежат установлению				
27	5.1.4	Оборудованные площадки для занятий спортом	не подлежат установлению				
28	8.3	Обеспечение внутреннего порядка	не подлежат установлению				3 метра
29	9.3	Историко-культурная деятельность	не подлежат установлению				3 метра

№ п/п	Код ВРИ	Наименование ВРИ	Пределы (минимальные и (или) максимальные) размеры земельных участков, в том числе их площадь, м <sup>2</sup>		Максимальный процент застройки в границах земельного участка	Пределы количества этажей или предельная высота зданий, строений, сооружений	Минимальные отступы от границ земельных участков в целях определения мест допустимого размещения зданий, строений, сооружений, за пределами которых запрещено строительство зданий, строений, сооружений
			min	max			
30	12.0	Земельные участки (территории) общего пользования	не подлежат установлению				
31	12.0.1	Улично-дорожная сеть	не подлежат установлению				
32	12.0.2	Благоустройство территории	не подлежат установлению				
<b>УСЛОВНО РАЗРЕШЕННЫЕ ВИДЫ ИСПОЛЬЗОВАНИЯ ЗЕМЕЛЬНЫХ УЧАСТКОВ И ОБЪЕКТОВ КАПИТАЛЬНОГО СТРОИТЕЛЬСТВА</b>							
33	2.1	Для индивидуального жилищного строительства	300	1000	50%	3 этажа*	3 метра**
34	2.1.1	Масштабная многоквартирная жилая застройка	600	не подлежит установлению	45%	4 этажа	6 метров
35	2.2	Для ведения личного подсобного хозяйства (привуседебный земельный участок)	300	5000	40%	3 этажа*	3 метра**
36	2.3	Блокированная жилая застройка	80	3000	50%	3 этажа*	3 метра**; 0 метров – при прирывкании к соседним зданиям
37	2.7.1	Хранение автотранспорта	не подлежат установлению				1 метр
38	2.7.2	Размещение гаражей для собственных нужд	не подлежат установлению				
39	4.9.1.3	Автомобильные мойки	не подлежат установлению				3 метра
40	6.4	Пищевая промышленность	400	5000	50%	15 метров	3 метра

\* для вспомогательных видов – 1 этаж.

\*\* от вспомогательных видов – 1 метр.

Не допускается размещать со стороны улицы вспомогательные строения, за исключением гаражей. Допускается блокировка хозяйственных построек на смежных земельных участках по взаимному согласию домовладельцев с учетом требований пожарной безопасности.

Ограничения использования земельных участков и объектов капитального строительства в зонах с особыми условиями использования территории устанавливаются в соответствии с законодательством Российской Федерации. Перечень зон с особыми условиями использования территории и основания установления ограничений приведены в пункте 22 настоящих Правил.

### 3. Градостроительные регламенты территориальных зон ИТ1/1, ИТ1/2, ИТ1

№ п/п	Код ВРИ	Наименование ВРИ	Пределы (минимальные и (или) максимальные) размеры земельных участков, в том числе их площадь, м <sup>2</sup>		Максимальный процент застройки в границах земельного участка	Пределы или предельная высота зданий, строений, сооружений	Минимальные отступы от границ земельных участков в целях определения мест допустимого размещения зданий, строений, сооружений, за пределами которых запрещено строительство зданий, строений, сооружений
			min	max			
<b>ОСНОВНЫЕ ВИДЫ РАЗРЕШЕННОГО ИСПОЛЬЗОВАНИЯ ЗЕМЕЛЬНЫХ УЧАСТКОВ И ОБЪЕКТОВ КАПИТАЛЬНОГО СТРОИТЕЛЬСТВА</b>							
1	7.2.1	Размещение автомобильных дорог	не подлежат установлению				
2	7.2.2	Обслуживание перевозок пассажиров	не подлежат установлению				3 метра
3	7.2.3	Стоянки транспорта общего пользования	не подлежат установлению				
4	3.1.1	Предоставление коммунальных услуг	не подлежат установлению				
5	6.8	Связь	не подлежат установлению				3 метра
6	6.7	Энергетика	не подлежат установлению				3 метра
7	11.3	Гидротехнические сооружения	не подлежат установлению				
8	12.0	Земельные участки	не подлежат установлению				

№ п/п	Код ВРИ	Наименование ВРИ	Пределы (минимальные и (или) максимальные) размеры земельных участков, в том числе их площадь, м <sup>2</sup>		Максимальный процент застройки в границах земельного участка	Пределы количества этажей или предельная высота зданий, строений, сооружений	Минимальные отступы от границ земельных участков в целях определения мест допустимого размещения зданий, строений, сооружений, за пределами которых запрещено строительство зданий, строений, сооружений
			min	max			
9	12.0.1	Улично-дорожная сеть	не подлежат установлению				
10	12.0.2	Благоустройство территории	не подлежат установлению				
<b>УСЛОВНО РАЗРЕШЕННЫЕ ВИДЫ ИСПОЛЬЗОВАНИЯ ЗЕМЕЛЬНЫХ УЧАСТКОВ И ОБЪЕКТОВ КАПИТАЛЬНОГО СТРОИТЕЛЬСТВА</b>							
11	4.9.1	Объекты дорожного сервиса	не подлежат установлению				3 метра
12	4.9.1.1	Заправка транспортных средств	не подлежат установлению			1 этаж	3 метра
13	4.9.1.2	Обеспечение дорожного оттока	600	не подлежит установлению	45%	3 этажа	3 метра
14	4.9.1.3	Автомобильные мойки	не подлежат установлению			1 этаж	3 метра
15	4.9.1.4	Ремонт автомобилей	не подлежат установлению			1 этаж	3 метра

Ограничения использования земельных участков и объектов капитального строительства в зонах с особыми условиями использования территории устанавливаются в соответствии с законодательством Российской Федерации.

Перечень зон с особыми условиями использования территории и основания установления ограничений приведены в пункте 22 настоящих Правил.

## 4. Градостроительные регламенты территориальных зон СХ1/1, СХ1/2

№ п/п	Код ВРИ	Наименование ВРИ	Предельные (минимальные и (или) максимальные) размеры земельных участков, в том числе их площадь, м <sup>2</sup>		Максимальный процент застройки в границах земельного участка	Предельное количество этажей или предельная высота зданий, строений, сооружений	Минимальные отступы от границ земельных участков в целях определения мест допустимого размещения зданий, строений, сооружений, за пределами которых запрещено строительство зданий, строений, сооружений
			min	max			
<b>ОСНОВНЫЕ ВИДЫ РАЗРЕШЕННОГО ИСПОЛЬЗОВАНИЯ ЗЕМЕЛЬНЫХ УЧАСТКОВ И ОБЪЕКТОВ КАПИТАЛЬНОГО СТРОИТЕЛЬСТВА</b>							
1	1.2	Выращивание зерновых и иных сельскохозяйственных культур	не подлежат установлению				
2	1.3	Овощеводство	не подлежат установлению				
3	1.4	Выращивание тонизирующих, лежарствяных, диетических культур	не подлежат установлению				
4	1.5	Садоводство	не подлежат установлению				
5	1.12	Пчеловодство	не подлежат установлению				
6	1.13	Рыбоводство	не подлежат установлению				
7	1.14	Научное обеспечение сельского хозяйства	не подлежат установлению				
8	1.16	Ведение личного подсобного хозяйства на полевых участках	не подлежат установлению				
9	1.17	Питомник	не подлежат установлению				
10	1.19	Сенокосение	не подлежат установлению				
11	1.20	Выпас сельскохозяйственных животных	не подлежат установлению				
12	3.1.1	Предоставление коммунальных услуг	не подлежат установлению				
13	11.1	Общее пользование водными объектами	не подлежат установлению				
14	12.0	Земельные участки (территории) общего пользования	не подлежат установлению				
15	12.0.1	Улично-дорожная сеть	не подлежат установлению				
16	12.0.2	Благоустройство территории	не подлежат установлению				
17	13.1	Ведение огорода	100	4500	0%		не подлежат установлению

№ п/п	Код ВРИ	Наименование ВРИ	Пределы (минимальные и (или) максимальные) размеры земельных участков, в том числе их площадь, м <sup>2</sup>		Максимальный процент застройки в границах земельного участка	Пределное количество этажей или предельная высота зданий, строений, сооружений	Минимальные отступы от границ земельных участков в целях определения мест допустимого размещения зданий, строений, сооружений, за пределами которых запрещено строительство зданий, строений, сооружений
			min	max			
<b>УСЛОВНО РАЗРЕШЕННЫЕ ВИДЫ ИСПОЛЬЗОВАНИЯ ЗЕМЕЛЬНЫХ УЧАСТКОВ И ОБЪЕКТОВ КАПИТАЛЬНОГО СТРОИТЕЛЬСТВА</b>							
18	1.15	Хранение и переработка сельскохозяйственной продукции	не подлежат установлению				3 метра
19	5.3	Охота и рыбалка	не подлежат установлению				
20	5.4	Причалы для маломерных судов	не подлежат установлению				
21	6.8	Связь	не подлежат установлению				3 метра

Ограничения использования земельных участков и объектов капитального строительства в зонах с особыми условиями использования территории устанавливаются в соответствии с законодательством Российской Федерации.

Перечень зон с особыми условиями использования территории и основания установления ограничений приведены в пункте 22 настоящих Правил.

## 5. Градостроительные регламенты территориальных зон СХ2Л, СХ2

№ п/п	Код ВРИ	Наименование ВРИ	Пределы (минимальные и (или) максимальные) размеры земельных участков, в том числе их площадь, м <sup>2</sup>		Максимальный процент застройки в границах земельного участка	Пределное количество этажей или предельная высота зданий, строений, сооружений	Минимальные отступы от границ земельных участков в целях определения мест допустимого размещения зданий, строений, сооружений, за пределами которых запрещено строительство зданий, строений, сооружений
			min	max			
<b>ОСНОВНЫЕ ВИДЫ РАШЕШЕННОГО ИСПОЛЬЗОВАНИЯ ЗЕМЕЛЬНЫХ УЧАСТКОВ И ОБЪЕКТОВ КАПИТАЛЬНОГО СТРОИТЕЛЬСТВА</b>							
1	1.1	Растениеводство	не подлежат установлению				
2	1.15	Хранение и переработка сельскохозяйственной продукции	не подлежат установлению				3 метра
3	1.16	Ведение личного подсобного хозяйства на полевых участках	не подлежат установлению				
4	1.17	Питомники	не подлежат установлению				
5	1.18	Обеспечение сельскохозяйственного производства	не подлежат установлению				3 метра
6	3.1.1	Предоставление коммунальных услуг	не подлежат установлению				
7	4.1	Деловое управление	не подлежат установлению		50%	не подлежит установлению	3 метра
8	4.4	Магазины	не подлежат установлению		50%	не подлежит установлению	3 метра
9	4.9.1	Заправка транспортных средств	не подлежат установлению				
10	6.9	Склад	не подлежат установлению		60%	не подлежит установлению	3 метра
11	6.9.1	Складские площадки	не подлежат установлению				
12	8.3	Обеспечение внутреннего правоохранения	не подлежат установлению				3 метра
13	12.0	Земельные участки (территории) общего пользования	не подлежат установлению				
14	12.0.1	Улично-дорожная сеть	не подлежат установлению				
15	12.0.2	Благоустройство территории	не подлежат установлению				

№ п/п	Код ВРИ	Наименование ВРИ	Пределы (минимальные и (или) максимальные) размеры земельных участков, в том числе их площадь, м <sup>2</sup>		Максимальный процент застройки в границах земельного участка	Пределное количество этажей или пределная высота зданий, строений, сооружений	Минимальные отступы от границ земельных участков в целях определения мест допустимого размещения зданий, строений, сооружений, за пределами которых запрещено строительство зданий, строений, сооружений
			min	max			
<b>УСЛОВНО РАЗРЕШЕННЫЕ ВИДЫ ИСПОЛЬЗОВАНИЯ ЗЕМЕЛЬНЫХ УЧАСТКОВ И ОБЪЕКТОВ КАПИТАЛЬНОГО СТРОИТЕЛЬСТВА</b>							
16	1.7	Животноводство	не подлежат установлению				3 метра
17	5.3	Охота и рыбалка	не подлежат установлению				
18	6.4	Пищевая промышленность	не подлежат установлению				3 метра
19	11.2	Специальное пользование водными объектами	не подлежат установлению				

Ограничения использования земельных участков и объектов капитального строительства в зонах с особыми условиями использования территории устанавливаются в соответствии с законодательством Российской Федерации. Перечень зон с особыми условиями использования территории и основания установления ограничений приведены в пункте 22 настоящих Правил.

## 6. Градостроительный регламент территориальной зоны Р1

№ п/п	Код ВРИ	Наименование ВРИ	Пределы (минимальные и (или) максимальные) размеры земельных участков, в том числе их площадь, м <sup>2</sup>		Максимальный процент застройки в границах земельного участка	Пределное количество этажей или пределная высота зданий, строений, сооружений	Минимальные отступы от границ земельных участков в целях определения мест допустимого размещения зданий, строений, сооружений, за пределами которых запрещено строительство зданий, строений, сооружений
			min	max			
<b>ОСНОВНЫЕ ВИДЫ РАЗРЕШЕННОГО ИСПОЛЬЗОВАНИЯ ЗЕМЕЛЬНЫХ УЧАСТКОВ И ОБЪЕКТОВ КАПИТАЛЬНОГО СТРОИТЕЛЬСТВА</b>							

№ п/п	Код ВРИ	Наименование ВРИ	Пределы (минимальные и (или) максимальные) размеры земельных участков, в том числе их площадь, м <sup>2</sup>		Максимальный процент застройки в границах земельного участка	Пределное количество этажей или предельная высота зданий, строений, сооружений	Минимальные отступы от границ земельных участков в целях определения мест допустимого размещения зданий, строений, сооружений, за пределами которых запрещено строительство зданий, строений, сооружений
			min	max			
1	5.2	Природно-познавательный туризм	не подлежат установлению				
2	5.2.1	Туристическое обслуживание	не подлежат установлению		45%	3 этажа	3 метра
3	9.1	Охрана природных территорий	не подлежат установлению				
4	11.1	Общее пользование водными объектами	не подлежат установлению				
5	12.0	Земельные участки (территории) общего пользования	не подлежат установлению				
6	12.0.1	Улично-дорожная сеть	не подлежат установлению				
7	12.0.2	Благоустройство территории	не подлежат установлению				
<b>УСЛОВНО РАЗРЕШЕННЫЕ ВИДЫ ИСПОЛЬЗОВАНИЯ ЗЕМЕЛЬНЫХ УЧАСТКОВ И ОБЪЕКТОВ КАПИТАЛЬНОГО СТРОИТЕЛЬСТВА</b>							
8	3.1.1	Предоставление коммунальных услуг	не подлежат установлению				
9	4.4	Магазины	200	1000	60%	3 этажа	3 метра
10	4.6	Общественное питание	200	1000	50%	не подлежит установлению	3 метра
11	5.1.7	Спортивные базы	не подлежат установлению		25%	3 этажа	3 метра
12	5.3	Охота и рыбалка	не подлежат установлению			2 этажа	3 метра

Ограничения использования земельных участков и объектов капитального строительства в зонах с особыми условиями использования территории устанавливаются в соответствии с законодательством Российской Федерации. Перечень зон с особыми условиями использования территории и основания установления ограничений приведены в пункте 22 настоящих Правил.

## 7. Градостроительные регламенты территориальных зон СН1/1, СН1/2

№ п/п	Код ВРИ	Наименование ВРИ	Пределы (минимальные и (или) максимальные) размеры земельных участков, в том числе их площадь, м <sup>2</sup>		Максимальный процент застройки в границах земельного участка	Пределное количество этажей или предельная высота зданий, строений, сооружений	Минимальные отступы от границ земельных участков в целях определения мест допустимого размещения зданий, строений, сооружений, за пределами которых запрещено строительство зданий, строений, сооружений
			min	max			
<b>ОСНОВНЫЕ ВИДЫ РАЗРЕШЕННОГО ИСПОЛЬЗОВАНИЯ ЗЕМЕЛЬНЫХ УЧАСТКОВ И ОБЪЕКТОВ КАПИТАЛЬНОГО СТРОИТЕЛЬСТВА</b>							
1	12.1	Ритуальная деятельность	не подлежат установлению	400000	не подлежат установлению		3 метра
2	9.3	Историко-культурная ценность	не подлежат установлению				
3	12.0	Земельные участки (территории) общего пользования	не подлежат установлению				
4	12.0.1	Улично-дорожная сеть	не подлежат установлению				
5	12.0.2	Благоустройство территории	не подлежат установлению				
6	3.1.1	Предоставление коммунальных услуг	не подлежат установлению				
7	8.3	Обеспечение внутреннего двора	не подлежат установлению				3 метра
<b>УСЛОВНО РАЗРЕШЕННЫЕ ВИДЫ ИСПОЛЬЗОВАНИЯ ЗЕМЕЛЬНЫХ УЧАСТКОВ И ОБЪЕКТОВ КАПИТАЛЬНОГО СТРОИТЕЛЬСТВА</b>							
8	3.7.1	Осуществление религиозных обрядов	не подлежат установлению				3 метра

Ограничения использования земельных участков и объектов капитального строительства в зонах с особыми условиями использования территории устанавливаются в соответствии с законодательством Российской Федерации.

Перечень зон с особыми условиями использования территории и основания установления ограничений приведены в пункте 22 настоящих Правил.

**22. Перечень зон с особыми условиями использования территории и основания установления ограничений использования земельных участков и объектов капитального строительства на территории Борщевосесковского сельского поселения Эртильского муниципального района Воронежской области**

№ п/п	Вид зоны	Основания установления ограничений использования земельных участков и объектов капитального строительства
1	Защитная зона объекта культурного наследия	Приказ управления по охране объектов культурного наследия Воронежской области от 19.11.2019 № 71-01-07/298 «Об утверждении графического описания местоположения границ (с перечнем координат характерных точек этих границ) защитных зон объектов культурного наследия, расположенных на территории Воронежской области»
2	Охранная зона объектов электроэнергетики (объектов электросетевого хозяйства и объектов по производству электрической энергии)	Постановление Правительства Российской Федерации от 24.02.2009 № 160 «О порядке установления охранных зон объектов электросетевого хозяйства и особых условий использования земельных участков, расположенных в границах таких зон» Постановление Правительства Российской Федерации от 18.11.2013 № 1033 «О порядке установления охранных зон объектов по производству электрической энергии и особых условий использования земельных участков, расположенных в границах таких зон»
3	Охранная зона трубопроводов (газопроводов, нефтепроводов и аммиакопроводов)	Федеральный закон от 31.03.1999 № 69-ФЗ «О газоснабжении в Российской Федерации» Постановление Правительства Российской Федерации от 20.11.2000 № 878 «Об утверждении Правил охраны газораспределительных сетей» Постановление Правительства Российской Федерации от 08.09.2017 № 1083 «Об утверждении Правил охраны магистральных газопроводов и о внесении изменений в Положение о представлении в федеральный орган исполнительной власти (его территориальные органы), уполномоченный Правительством Российской Федерации на осуществление государственного кадастрового учета, государственной регистрации прав, ведение Единого государственного реестра недвижимости и предоставление сведений, содержащихся в Едином государственном реестре недвижимости, федеральными органами исполнительной власти, органами государственной власти субъектов Российской Федерации и органами местного самоуправления дополнительных сведений, воспроизводимых на публичных кадастровых картах» «Правила охраны магистральных трубопроводов», утвержденные Минтопэнерго России 29.04.1992, постановлением Гостехнадзора России от 22.04.1992 № 9 Постановление Гостехнадзора России от 23.11.1994 № 61 «О распространении «Правил охраны

		магистральных трубопроводов» на магистральные аммакопроводы»
4	Охранная зона линий и сооружений связи	Постановление Правительства Российской Федерации от 09.06.1995 № 578 «Об утверждении Правил охраны линий и сооружений связи Российской Федерации»
5	Водоохранная зона	Водный кодекс Российской Федерации
6	Прибрежная защитная полоса	Водный кодекс Российской Федерации
7	Зоны санитарной охраны источников питьевого и хозяйственно-бытового водоснабжения, а также устанавливаемые в случаях, предусмотренных Водным кодексом Российской Федерации, в отношении подземных водных объектов зоны специальной охраны	СанПиН 2.1.4.1110-02 «Зоны санитарной охраны источников водоснабжения и водопроводов питьевого назначения»
8	Зоны загопления и подтопления	Водный кодекс Российской Федерации
9	Санитарно-защитная зона	Постановление Правительства Российской Федерации от 03.03.2018 № 222 «Об утверждении Правил установления санитарно-защитных зон и использования земельных участков, расположенных в границах санитарно-защитных зон»
10	Охранная зона пунктов государственной нивелироческой сети, государственной нивелироческой сети и государственной гравиметрической сети	Постановление Правительства РФ от 21.08.2019 № 1080 «Об охранных зонах пунктов государственной геодезической сети, государственной нивелироческой сети и государственной гравиметрической сети»

Приложение № 1  
к правилам землепользования и застройки  
Борщево-Песковского сельского поселения  
Эртильского муниципального района  
Воронежской области

СВЕДЕНИЯ О ГРАНИЦАХ ТЕРРИТОРИАЛЬНЫХ ЗОН,  
СОДЕРЖАЩИЕ ГРАФИЧЕСКОЕ ОПИСАНИЕ МЕСТОПОЛОЖЕНИЯ  
ГРАНИЦ ТЕРРИТОРИАЛЬНЫХ ЗОН, ПЕРЕЧЕНЬ КООРДИНАТ  
ХАРАКТЕРНЫХ ТОЧЕК ГРАНИЦ ТЕРРИТОРИАЛЬНЫХ ЗОН  
СЕЛА БОРЩЕВСКИЕ ПЕСКИ

## ОПИСАНИЕ МЕСТОПОЛОЖЕНИЯ ГРАНИЦ

Зона застройки индивидуальными жилыми домами села Борщевские Пески – Ж1/1

(наименование объекта, местоположение границ которого описано  
(далее - объект)

## Раздел 1

Сведения об объекте		
№ п/п	Характеристики объекта	Описание характеристик
1	2	3
1	Местоположение объекта	Воронежская область, Эртильский муниципальный район, Борщевско-Песковское сельское поселение, село Борщевские Пески
2	Площадь объекта $\pm$ величина погрешности определения площади ( $P \pm \Delta P$ )	-
3	Иные характеристики объекта	-

Сведения о местоположении границ объекта					
1. Система координат: МСК - 36, зона 2					
2. Сведения о характерных точках границ объекта					
Обозначение характерных точек границ	Координаты, м		Метод определения координат характерной точки	Средняя квадратическая погрешность положения характерной точки (Мт), м	Описание обозначения точки на местности (при наличии)
	X	Y			
1	2	3	4	5	6
1	519669.42	2185104.63	Картометрический	5.00	-
2	519712.99	2185315.37	Картометрический	5.00	-
3	519859.89	2185305.11	Картометрический	5.00	-
4	519848.50	2185260.90	Картометрический	5.00	-
5	519884.17	2185235.86	Картометрический	5.00	-
6	519926.00	2185273.63	Картометрический	5.00	-
7	520033.60	2185315.51	Картометрический	5.00	-
8	520117.89	2185324.06	Картометрический	5.00	-
9	520173.70	2185311.11	Картометрический	5.00	-
10	520171.40	2185411.43	Картометрический	5.00	-
11	520136.55	2185420.01	Картометрический	5.00	-
12	520067.23	2185432.57	Картометрический	5.00	-
13	519979.69	2185438.00	Картометрический	5.00	-
14	519874.12	2185447.23	Картометрический	5.00	-
15	519788.16	2185452.54	Картометрический	5.00	-
16	519712.25	2185458.51	Картометрический	5.00	-
17	519689.06	2185460.34	Картометрический	5.00	-
18	519664.03	2185464.48	Картометрический	5.00	-
19	519641.88	2185473.59	Картометрический	5.00	-
20	519633.06	2185478.19	Картометрический	5.00	-
21	519627.77	2185479.28	Картометрический	5.00	-
22	519623.90	2185477.34	Картометрический	5.00	-
23	519611.04	2185487.03	Картометрический	5.00	-
24	519611.96	2185494.59	Картометрический	5.00	-
25	519610.12	2185498.53	Картометрический	5.00	-
26	519597.77	2185509.51	Картометрический	5.00	-
27	519580.74	2185526.13	Картометрический	5.00	-
28	519501.01	2185621.09	Картометрический	5.00	-
29	519458.21	2185671.18	Картометрический	5.00	-
30	519160.65	2185732.34	Картометрический	5.00	-
31	518924.26	2185748.39	Картометрический	5.00	-
32	518757.33	2185736.38	Картометрический	5.00	-
33	518765.04	2185812.76	Картометрический	5.00	-
34	518798.42	2185852.13	Картометрический	5.00	-
35	518989.03	2185859.32	Картометрический	5.00	-
36	519218.14	2185877.04	Картометрический	5.00	-

1	2	3	4	5	6
37	519230.56	2185937.53	Картометрический	5.00	-
38	519202.85	2185967.95	Картометрический	5.00	-
39	519183.75	2185985.42	Картометрический	5.00	-
40	519165.09	2185996.13	Картометрический	5.00	-
41	519141.39	2186000.55	Картометрический	5.00	-
42	519117.17	2186003.66	Картометрический	5.00	-
43	519085.60	2186006.71	Картометрический	5.00	-
44	519052.24	2186008.31	Картометрический	5.00	-
45	518987.97	2186005.88	Картометрический	5.00	-
46	518950.56	2186004.02	Картометрический	5.00	-
47	518842.23	2185996.98	Картометрический	5.00	-
48	518771.32	2185991.11	Картометрический	5.00	-
49	518762.73	2185990.03	Картометрический	5.00	-
50	518754.98	2185990.11	Картометрический	5.00	-
51	518557.36	2185979.35	Картометрический	5.00	-
52	518454.58	2185971.25	Картометрический	5.00	-
53	518447.15	2185970.72	Картометрический	5.00	-
54	518439.68	2185966.65	Картометрический	5.00	-
55	518436.42	2185960.43	Картометрический	5.00	-
56	518424.89	2185960.94	Картометрический	5.00	-
57	518422.95	2185967.06	Картометрический	5.00	-
58	518418.77	2185969.10	Картометрический	5.00	-
59	518349.58	2185967.22	Картометрический	5.00	-
60	518235.74	2185965.56	Картометрический	5.00	-
61	518080.84	2185966.17	Картометрический	5.00	-
62	517959.58	2185966.02	Картометрический	5.00	-
63	517944.37	2185965.33	Картометрический	5.00	-
64	517930.18	2185965.73	Картометрический	5.00	-
65	517879.02	2185965.33	Картометрический	5.00	-
66	517823.77	2185964.64	Картометрический	5.00	-
67	517821.69	2185963.34	Картометрический	5.00	-
68	517818.55	2185957.95	Картометрический	5.00	-
69	517828.29	2185954.79	Аналитический	0.10	-
70	517827.48	2185932.70	Аналитический	0.10	-
71	517833.01	2185927.32	Картометрический	5.00	-
72	517849.87	2185927.94	Картометрический	5.00	-
73	517855.58	2185929.80	Аналитический	0.10	-
74	517858.26	2185891.62	Аналитический	0.10	-
75	517865.04	2185886.16	Аналитический	0.10	-
76	517867.61	2185884.08	Картометрический	5.00	-
77	517976.68	2185886.04	Картометрический	5.00	-
78	517978.97	2185826.63	Картометрический	5.00	-
79	517905.48	2185778.16	Картометрический	5.00	-
80	517826.51	2185765.86	Картометрический	5.00	-
81	517811.32	2185845.33	Картометрический	5.00	-
82	517775.81	2185841.74	Картометрический	5.00	-
83	517776.30	2185847.05	Картометрический	5.00	-
84	517754.41	2185847.56	Картометрический	5.00	-

1	2	3	4	5	6
85	517726.79	2185847.99	Картометрический	5.00	-
86	517711.54	2185845.12	Аналитический	0.10	-
87	517714.40	2185793.90	Картометрический	5.00	-
88	517709.48	2185793.76	Картометрический	5.00	-
89	517643.70	2185796.57	Картометрический	5.00	-
90	517624.82	2185797.36	Картометрический	5.00	-
91	517622.73	2185859.54	Картометрический	5.00	-
92	517556.23	2185842.92	Аналитический	0.10	-
93	517498.76	2185932.52	Аналитический	0.10	-
94	517482.80	2185959.96	Аналитический	0.10	-
95	517482.97	2185956.13	Аналитический	0.10	-
96	517468.90	2185953.06	Аналитический	0.10	-
97	517459.92	2185961.02	Аналитический	0.10	-
98	517453.20	2185962.94	Картометрический	5.00	-
99	517432.59	2185963.01	Картометрический	5.00	-
100	517422.03	2185961.51	Картометрический	5.00	-
101	517408.98	2185962.81	Картометрический	5.00	-
102	517353.09	2185963.73	Картометрический	5.00	-
103	517265.42	2185964.79	Картометрический	5.00	-
104	517178.87	2185965.57	Картометрический	5.00	-
105	517094.96	2185967.76	Картометрический	5.00	-
106	516991.65	2185970.46	Картометрический	5.00	-
107	516892.41	2185972.73	Картометрический	5.00	-
108	516856.06	2185971.96	Картометрический	5.00	-
109	516810.08	2185967.97	Картометрический	5.00	-
110	516758.92	2185962.08	Картометрический	5.00	-
111	516721.82	2185957.99	Картометрический	5.00	-
112	516690.65	2185954.26	Картометрический	5.00	-
113	516644.83	2185944.03	Картометрический	5.00	-
114	516634.41	2185940.93	Картометрический	5.00	-
115	516617.69	2185935.72	Картометрический	5.00	-
116	516575.63	2185917.68	Картометрический	5.00	-
117	516498.62	2185873.23	Картометрический	5.00	-
118	516389.56	2185810.29	Картометрический	5.00	-
119	516297.53	2185756.65	Картометрический	5.00	-
120	516201.58	2185700.70	Картометрический	5.00	-
121	516163.30	2185679.18	Картометрический	5.00	-
122	516129.14	2185661.33	Картометрический	5.00	-
123	516091.39	2185644.11	Картометрический	5.00	-
124	516064.66	2185632.85	Картометрический	5.00	-
125	516039.90	2185622.82	Картометрический	5.00	-
126	516035.72	2185619.15	Картометрический	5.00	-
127	516033.87	2185615.00	Картометрический	5.00	-
128	516021.93	2185613.46	Картометрический	5.00	-
129	516020.50	2185616.03	Картометрический	5.00	-
130	516016.23	2185617.62	Картометрический	5.00	-
131	516008.54	2185616.36	Картометрический	5.00	-
132	515985.47	2185611.35	Картометрический	5.00	-

1	2	3	4	5	6
133	515960.95	2185607.90	Картометрический	5.00	-
134	515867.30	2185597.41	Картометрический	5.00	-
135	515782.53	2185587.27	Картометрический	5.00	-
136	515777.07	2185585.50	Картометрический	5.00	-
137	515775.84	2185581.48	Картометрический	5.00	-
138	515762.48	2185580.09	Картометрический	5.00	-
139	515759.01	2185584.07	Картометрический	5.00	-
140	515750.92	2185585.34	Картометрический	5.00	-
141	515741.06	2185584.71	Картометрический	5.00	-
142	515675.37	2185580.12	Картометрический	5.00	-
143	515595.13	2185574.51	Картометрический	5.00	-
144	515531.79	2185570.24	Картометрический	5.00	-
145	515444.73	2185564.37	Картометрический	5.00	-
146	515406.56	2185562.46	Картометрический	5.00	-
147	515320.02	2185562.10	Картометрический	5.00	-
148	515315.12	2185552.16	Картометрический	5.00	-
149	515354.06	2185191.37	Картометрический	5.00	-
150	515289.80	2185184.20	Картометрический	5.00	-
151	515298.61	2185109.67	Картометрический	5.00	-
152	515361.19	2185115.14	Картометрический	5.00	-
153	515375.23	2185010.13	Картометрический	5.00	-
154	515419.18	2185018.87	Картометрический	5.00	-
155	515417.19	2185081.58	Картометрический	5.00	-
156	515560.91	2185104.48	Картометрический	5.00	-
157	515706.31	2185129.09	Картометрический	5.00	-
158	515694.94	2185029.01	Картометрический	5.00	-
159	515649.48	2184981.28	Картометрический	5.00	-
160	515685.35	2184909.46	Картометрический	5.00	-
161	515741.05	2184938.61	Картометрический	5.00	-
162	515846.55	2184815.52	Картометрический	5.00	-
163	515947.97	2184838.16	Картометрический	5.00	-
164	515887.83	2185031.03	Картометрический	5.00	-
165	515870.19	2185181.77	Картометрический	5.00	-
166	515996.70	2185265.59	Картометрический	5.00	-
167	516008.21	2185335.15	Картометрический	5.00	-
168	516036.95	2185340.41	Картометрический	5.00	-
169	516052.36	2185303.21	Картометрический	5.00	-
170	516074.28	2185318.60	Картометрический	5.00	-
171	516104.83	2185298.45	Картометрический	5.00	-
172	516150.38	2185327.53	Картометрический	5.00	-
173	516166.88	2185416.62	Картометрический	5.00	-
174	516246.14	2185473.03	Картометрический	5.00	-
175	516273.00	2185517.26	Картометрический	5.00	-
176	516399.58	2185585.83	Картометрический	5.00	-
177	516477.83	2185651.88	Картометрический	5.00	-
178	516561.37	2185722.40	Картометрический	5.00	-
179	516615.21	2185774.07	Картометрический	5.00	-
180	516674.22	2185830.71	Картометрический	5.00	-

1	2	3	4	5	6
181	516728.46	2185834.06	Картометрический	5.00	-
182	516765.57	2185836.35	Картометрический	5.00	-
183	516949.91	2185856.11	Картометрический	5.00	-
184	517110.76	2185835.05	Картометрический	5.00	-
185	517271.99	2185732.63	Картометрический	5.00	-
186	517302.22	2185781.96	Картометрический	5.00	-
187	517381.97	2185733.29	Картометрический	5.00	-
188	517450.93	2185651.88	Картометрический	5.00	-
189	517461.95	2185638.86	Картометрический	5.00	-
190	517457.21	2185569.34	Картометрический	5.00	-
191	517477.61	2185547.43	Картометрический	5.00	-
192	517533.26	2185588.44	Картометрический	5.00	-
193	517553.70	2185559.75	Картометрический	5.00	-
194	517536.93	2185527.45	Картометрический	5.00	-
195	517462.71	2185479.54	Картометрический	5.00	-
196	517454.46	2185435.42	Картометрический	5.00	-
197	517487.13	2185415.76	Картометрический	5.00	-
198	517556.27	2185374.17	Картометрический	5.00	-
199	517562.07	2185223.35	Картометрический	5.00	-
200	517757.92	2184958.43	Картометрический	5.00	-
201	517668.73	2184854.50	Картометрический	5.00	-
202	517497.98	2184822.96	Картометрический	5.00	-
203	517500.30	2184692.46	Картометрический	5.00	-
204	517419.57	2184588.58	Картометрический	5.00	-
205	517378.74	2184613.70	Картометрический	5.00	-
206	517362.69	2184573.80	Картометрический	5.00	-
207	517478.33	2184501.84	Картометрический	5.00	-
208	517253.79	2184276.25	Картометрический	5.00	-
209	517234.05	2184247.85	Картометрический	5.00	-
210	517209.24	2184224.98	Картометрический	5.00	-
211	517389.29	2184007.33	Картометрический	5.00	-
212	517444.30	2184014.98	Картометрический	5.00	-
213	517525.46	2184027.34	Картометрический	5.00	-
214	517595.41	2184047.87	Картометрический	5.00	-
215	517555.65	2184143.66	Картометрический	5.00	-
216	517626.16	2184200.83	Картометрический	5.00	-
217	517684.04	2184126.60	Картометрический	5.00	-
218	517731.40	2184130.28	Картометрический	5.00	-
219	517826.41	2184078.31	Картометрический	5.00	-
220	517860.59	2184007.33	Картометрический	5.00	-
221	518014.42	2184038.77	Картометрический	5.00	-
222	518108.80	2184117.31	Картометрический	5.00	-
223	518089.82	2184193.47	Картометрический	5.00	-
224	518016.93	2184221.84	Картометрический	5.00	-
225	517989.86	2184219.98	Картометрический	5.00	-
226	517984.67	2184243.68	Картометрический	5.00	-
227	517954.26	2184235.02	Картометрический	5.00	-
228	517930.29	2184293.35	Картометрический	5.00	-

1	2	3	4	5	6
229	517942.91	2184486.65	Картометрический	5.00	-
230	517916.25	2184754.30	Картометрический	5.00	-
231	517958.54	2184757.94	Картометрический	5.00	-
232	517944.48	2184868.03	Картометрический	5.00	-
233	517974.83	2184890.25	Картометрический	5.00	-
234	518037.39	2184899.10	Картометрический	5.00	-
235	518152.31	2184928.61	Картометрический	5.00	-
236	518164.01	2184960.89	Картометрический	5.00	-
237	518191.08	2185055.68	Аналитический	0.10	-
238	518215.05	2185089.33	Аналитический	0.10	-
239	518222.57	2185099.38	Картометрический	5.00	-
240	518256.07	2185170.77	Картометрический	5.00	-
241	518295.61	2185394.74	Аналитический	0.10	-
242	518314.07	2185427.06	Картометрический	5.00	-
243	518512.44	2185436.68	Картометрический	5.00	-
244	518569.61	2185244.28	Картометрический	5.00	-
245	518776.11	2185355.07	Картометрический	5.00	-
246	518820.27	2185503.07	Картометрический	5.00	-
247	518944.73	2185546.84	Картометрический	5.00	-
248	519095.42	2185492.54	Картометрический	5.00	-
249	519228.69	2185317.66	Картометрический	5.00	-
250	519562.26	2185195.86	Картометрический	5.00	-
251	519567.76	2185149.29	Картометрический	5.00	-
1	519669.42	2185104.63	Картометрический	5.00	-
252	518268.04	2185363.28	Картометрический	5.00	-
253	518275.12	2185379.35	Картометрический	5.00	-
254	518284.79	2185416.83	Картометрический	5.00	-
255	518287.28	2185438.93	Картометрический	5.00	-
256	518291.71	2185467.44	Картометрический	5.00	-
257	518283.98	2185467.84	Аналитический	0.10	-
258	518153.12	2185459.59	Аналитический	0.10	-
259	518024.99	2185451.04	Аналитический	0.10	-
260	517951.85	2185445.85	Аналитический	0.10	-
261	517923.24	2185442.73	Аналитический	0.10	-
262	517849.91	2185430.76	Аналитический	0.10	-
263	517834.89	2185431.51	Аналитический	0.10	-
264	517853.09	2185330.36	Картометрический	5.00	-
265	517858.89	2185288.17	Картометрический	5.00	-
266	517908.03	2185293.91	Картометрический	5.00	-
267	517926.97	2185260.58	Картометрический	5.00	-
268	518015.17	2185287.34	Картометрический	5.00	-
269	518086.24	2185305.05	Картометрический	5.00	-
270	518085.56	2185335.54	Картометрический	5.00	-
271	518160.66	2185334.47	Картометрический	5.00	-
272	518197.65	2185335.29	Картометрический	5.00	-
273	518204.38	2185356.35	Картометрический	5.00	-
274	518208.49	2185370.64	Картометрический	5.00	-

1	2	3	4	5	6
275	518224.35	2185368.71	Картометрический	5.00	-
252	518268.04	2185363.28	Картометрический	5.00	-
276	517802.21	2185696.68	Картометрический	5.00	-
277	517797.27	2185750.40	Картометрический	5.00	-
278	517747.38	2185746.31	Аналитический	0.10	-
279	517728.34	2185746.39	Аналитический	0.10	-
280	517728.94	2185742.41	Аналитический	0.10	-
281	517740.89	2185689.60	Картометрический	5.00	-
276	517802.21	2185696.68	Картометрический	5.00	-
282	520042.65	2185449.23	Аналитический	0.10	-
283	520041.24	2185483.08	Аналитический	0.10	-
284	520040.25	2185491.57	Аналитический	0.10	-
285	520042.14	2185501.88	Аналитический	0.10	-
286	519643.40	2185537.57	Картометрический	5.00	-
287	519553.21	2185651.88	Картометрический	5.00	-
288	519518.73	2185695.59	Картометрический	5.00	-
289	519474.75	2185677.85	Картометрический	5.00	-
290	519590.67	2185538.51	Картометрический	5.00	-
291	519628.39	2185503.15	Картометрический	5.00	-
292	519638.61	2185495.98	Картометрический	5.00	-
293	519650.54	2185488.78	Картометрический	5.00	-
294	519666.07	2185482.89	Картометрический	5.00	-
295	519692.02	2185477.06	Картометрический	5.00	-
296	519713.32	2185475.03	Картометрический	5.00	-
297	519877.31	2185461.34	Картометрический	5.00	-
282	520042.65	2185449.23	Аналитический	0.10	-
298	519234.46	2185956.52	Картометрический	5.00	-
299	519237.20	2185969.84	Картометрический	5.00	-
300	519190.04	2186015.83	Картометрический	5.00	-
301	519204.71	2186070.25	Картометрический	5.00	-
302	519176.99	2186146.25	Картометрический	5.00	-
303	519033.48	2186154.84	Аналитический	0.10	-
304	519052.14	2186323.76	Картометрический	5.00	-
305	519182.05	2186325.19	Картометрический	5.00	-
306	519181.69	2186364.18	Картометрический	5.00	-
307	519182.65	2186619.61	Картометрический	5.00	-
308	518984.86	2186639.25	Картометрический	5.00	-
309	518927.63	2186482.60	Картометрический	5.00	-
310	518930.91	2186348.73	Картометрический	5.00	-
311	518919.47	2186256.17	Картометрический	5.00	-
312	518505.40	2186351.59	Картометрический	5.00	-
313	518486.04	2186351.84	Картометрический	5.00	-
314	518300.62	2186364.67	Картометрический	5.00	-
315	518314.00	2186505.85	Картометрический	5.00	-
316	517708.39	2186583.74	Картометрический	5.00	-

1	2	3	4	5	6
317	517714.30	2186479.04	Картометрический	5.00	-
318	517728.63	2186420.18	Картометрический	5.00	-
319	517522.63	2186430.91	Картометрический	5.00	-
320	517527.70	2186331.28	Картометрический	5.00	-
321	517535.53	2186177.45	Картометрический	5.00	-
322	517270.00	2186150.42	Картометрический	5.00	-
323	517178.18	2186246.48	Картометрический	5.00	-
324	517110.40	2186266.41	Картометрический	5.00	-
325	516899.02	2186239.71	Картометрический	5.00	-
326	516647.40	2186134.79	Картометрический	5.00	-
327	516676.52	2186058.70	Картометрический	5.00	-
328	516615.21	2186033.71	Картометрический	5.00	-
329	516524.53	2185996.76	Картометрический	5.00	-
330	516480.81	2185940.56	Картометрический	5.00	-
331	516479.36	2185888.01	Картометрический	5.00	-
332	516491.74	2185889.08	Картометрический	5.00	-
333	516571.18	2185934.19	Картометрический	5.00	-
334	516610.56	2185951.00	Картометрический	5.00	-
335	516626.40	2185959.27	Картометрический	5.00	-
336	516642.14	2185961.76	Картометрический	5.00	-
337	516681.62	2185968.94	Картометрический	5.00	-
338	516686.21	2185971.08	Картометрический	5.00	-
339	516686.41	2185977.00	Картометрический	5.00	-
340	516696.62	2185979.65	Картометрический	5.00	-
341	516699.88	2185975.26	Картометрический	5.00	-
342	516704.47	2185972.81	Картометрический	5.00	-
343	516716.67	2185973.92	Картометрический	5.00	-
344	516761.07	2185978.55	Картометрический	5.00	-
345	516809.12	2185983.61	Картометрический	5.00	-
346	516855.98	2185987.98	Картометрический	5.00	-
347	516889.83	2185988.95	Картометрический	5.00	-
348	516991.95	2185985.66	Картометрический	5.00	-
349	517090.33	2185983.52	Картометрический	5.00	-
350	517195.56	2185980.13	Картометрический	5.00	-
351	517264.40	2185979.73	Картометрический	5.00	-
352	517354.42	2185979.20	Картометрический	5.00	-
353	517408.88	2185978.85	Картометрический	5.00	-
354	517422.13	2185979.85	Картометрический	5.00	-
355	517432.39	2185978.45	Картометрический	5.00	-
356	517494.05	2185976.31	Картометрический	5.00	-
357	517617.81	2185977.11	Картометрический	5.00	-
358	517703.27	2185977.67	Картометрический	5.00	-
359	517712.02	2185979.33	Картометрический	5.00	-
360	517717.18	2185985.57	Аналитический	0.10	-
361	517727.38	2185985.17	Аналитический	0.10	-
362	517730.44	2185979.45	Картометрический	5.00	-
363	517742.69	2185977.11	Картометрический	5.00	-
364	517825.73	2185977.49	Картометрический	5.00	-

1	2	3	4	5	6
365	517877.19	2185978.38	Картометрический	5.00	-
366	517937.42	2185979.30	Картометрический	5.00	-
367	517947.53	2185980.02	Картометрический	5.00	-
368	517961.45	2185979.60	Картометрический	5.00	-
369	518080.18	2185979.62	Картометрический	5.00	-
370	518236.45	2185980.55	Картометрический	5.00	-
371	518332.15	2185982.29	Картометрический	5.00	-
372	518424.07	2185982.88	Картометрический	5.00	-
373	518428.77	2185983.41	Картометрический	5.00	-
374	518435.17	2185986.06	Картометрический	5.00	-
375	518438.17	2185991.07	Аналитический	0.10	-
376	518446.97	2185990.99	Аналитический	0.10	-
377	518448.72	2185986.63	Картометрический	5.00	-
378	518453.70	2185984.57	Картометрический	5.00	-
379	518558.43	2185994.37	Картометрический	5.00	-
380	518753.91	2186006.83	Картометрический	5.00	-
381	518762.73	2186007.60	Картометрический	5.00	-
382	518770.78	2186007.37	Картометрический	5.00	-
383	518839.79	2186009.81	Картометрический	5.00	-
384	518986.78	2186018.97	Картометрический	5.00	-
385	518997.28	2186020.67	Картометрический	5.00	-
386	519001.79	2186026.22	Картометрический	5.00	-
387	519014.64	2186026.15	Аналитический	0.10	-
388	519017.24	2186022.92	Картометрический	5.00	-
389	519022.77	2186022.49	Картометрический	5.00	-
390	519052.25	2186022.42	Картометрический	5.00	-
391	519086.59	2186021.46	Картометрический	5.00	-
392	519117.35	2186019.24	Картометрический	5.00	-
393	519144.41	2186015.72	Картометрический	5.00	-
394	519168.10	2186011.23	Картометрический	5.00	-
395	519183.87	2186005.78	Картометрический	5.00	-
396	519195.70	2185996.47	Картометрический	5.00	-
397	519212.37	2185980.31	Картометрический	5.00	-
298	519234.46	2185956.52	Картометрический	5.00	-
398	516165.53	2185699.67	Картометрический	5.00	-
399	516138.20	2185753.74	Картометрический	5.00	-
400	516079.14	2185721.18	Картометрический	5.00	-
401	516099.68	2185670.46	Картометрический	5.00	-
402	516121.38	2185674.86	Картометрический	5.00	-
403	516157.15	2185692.46	Картометрический	5.00	-
398	516165.53	2185699.67	Картометрический	5.00	-
404	515775.11	2185606.63	Картометрический	5.00	-
405	515762.55	2185651.88	Картометрический	5.00	-
406	515744.12	2185718.31	Картометрический	5.00	-
407	515623.90	2185736.23	Картометрический	5.00	-
408	515603.63	2185727.63	Картометрический	5.00	-

1	2	3	4	5	6
409	515602.08	2185698.81	Картометрический	5.00	-
410	515561.56	2185679.92	Картометрический	5.00	-
411	515558.00	2185715.49	Картометрический	5.00	-
412	515493.67	2185722.73	Картометрический	5.00	-
413	515500.44	2185651.88	Картометрический	5.00	-
414	515506.14	2185592.29	Картометрический	5.00	-
415	515553.38	2185591.84	Картометрический	5.00	-
416	515659.90	2185600.18	Картометрический	5.00	-
417	515739.34	2185603.83	Картометрический	5.00	-
418	515753.40	2185605.80	Картометрический	5.00	-
419	515760.44	2185607.13	Картометрический	5.00	-
420	515771.15	2185607.85	Картометрический	5.00	-
404	515775.11	2185606.63	Картометрический	5.00	-
3. Сведения о характерных точках части (частей) границы объекта					
Обозначение характерных точек части границы	Координаты, м		Метод определения координат характерной точки	Средняя квадратическая погрешность положения характерной точки (M <sub>t</sub> ), м	Описание обозначения точки на местности (при наличии)
	X	Y			
1	2	3	4	5	6
Часть №					
-	-	-	-	-	-



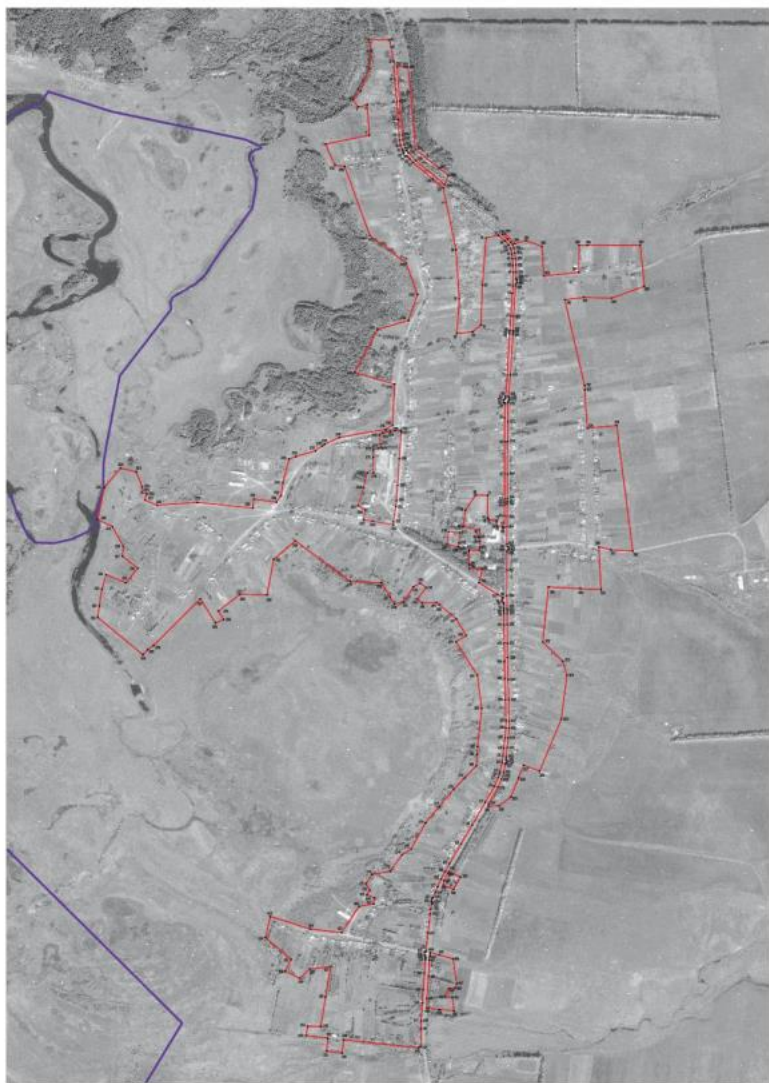

1. Székhely  
 2. Községi határ  
 3. Községi határ  
 4. Községi határ

1:5000

Önkormányzat  
 Nádudvari Községi Önkormányzat  
 Nádudvari Községi Önkormányzat



## ОПИСАНИЕ МЕСТОПОЛОЖЕНИЯ ГРАНИЦ

Общественно-деловая зона села Борщевские Пески - ОД/1

---

(наименование объекта, местоположение границ которого описано  
(далее - объект)

## Раздел I

Сведения об объекте		
№ п/п	Характеристики объекта	Описание характеристик
1	2	3
1	Местоположение объекта	Воронежская область, Эртильский муниципальный район, Борщевско-Песковское сельское поселение, село Борщевские Пески
2	Площадь объекта $\pm$ величина погрешности определения площади ( $P \pm \Delta P$ )	-
3	Иные характеристики объекта	-

Сведения о местоположении границ объекта					
1. Система координат: МСК - 36, зона 2					
2. Сведения о характерных точках границ объекта					
Обозначение характерных точек границ	Координаты, м		Метод определения координат характерной точки	Средняя квадратическая погрешность положения характерной точки (Мт), м	Описание обозначения точки на местности (при наличии)
	X	Y			
1	2	3	4	5	6
1	517978.97	2185826.63	Картометрический	5.00	-
2	517976.68	2185886.04	Картометрический	5.00	-
3	517867.61	2185884.08	Картометрический	5.00	-
4	517865.04	2185886.16	Аналитический	0.10	-
5	517858.26	2185891.62	Аналитический	0.10	-
6	517855.58	2185929.80	Аналитический	0.10	-
7	517849.87	2185927.94	Картометрический	5.00	-
8	517833.01	2185927.32	Картометрический	5.00	-
9	517827.48	2185932.70	Аналитический	0.10	-
10	517828.29	2185954.79	Аналитический	0.10	-
11	517818.55	2185957.95	Картометрический	5.00	-
12	517810.65	2185958.05	Картометрический	5.00	-
13	517806.50	2185963.65	Картометрический	5.00	-
14	517803.43	2185964.49	Картометрический	5.00	-
15	517746.59	2185964.15	Картометрический	5.00	-
16	517738.30	2185963.94	Картометрический	5.00	-
17	517733.60	2185961.09	Картометрический	5.00	-
18	517731.26	2185954.55	Картометрический	5.00	-
19	517717.69	2185954.76	Картометрический	5.00	-
20	517713.60	2185962.41	Картометрический	5.00	-
21	517705.19	2185964.66	Картометрический	5.00	-
22	517614.73	2185963.97	Картометрический	5.00	-
23	517493.22	2185963.20	Картометрический	5.00	-
24	517484.54	2185962.47	Картометрический	5.00	-
25	517482.80	2185959.96	Аналитический	0.10	-
26	517498.76	2185932.52	Аналитический	0.10	-
27	517556.23	2185842.92	Аналитический	0.10	-
28	517622.73	2185859.54	Картометрический	5.00	-
29	517624.82	2185797.36	Картометрический	5.00	-
30	517643.70	2185796.57	Картометрический	5.00	-
31	517709.48	2185793.76	Картометрический	5.00	-
32	517714.40	2185793.90	Картометрический	5.00	-
33	517711.54	2185845.12	Аналитический	0.10	-
34	517726.79	2185847.99	Картометрический	5.00	-
35	517754.41	2185847.56	Картометрический	5.00	-
36	517776.30	2185847.05	Картометрический	5.00	-

1	2	3	4	5	6
37	517775.81	2185841.74	Картометрический	5.00	-
38	517811.32	2185845.33	Картометрический	5.00	-
39	517826.51	2185765.86	Картометрический	5.00	-
40	517905.48	2185778.16	Картометрический	5.00	-
1	517978.97	2185826.63	Картометрический	5.00	-
41	517802.21	2185696.68	Картометрический	5.00	-
42	517797.27	2185750.40	Картометрический	5.00	-
43	517747.38	2185746.31	Аналитический	0.10	-
44	517728.34	2185746.39	Аналитический	0.10	-
45	517728.94	2185742.41	Аналитический	0.10	-
46	517740.89	2185689.60	Картометрический	5.00	-
41	517802.21	2185696.68	Картометрический	5.00	-
3. Сведения о характерных точках части (частей) границы объекта					
Обозначение характерных точек части границы	Координаты, м		Метод определения координат характерной точки	Средняя квадратическая погрешность положения характерной точки (M <sub>t</sub> ), м	Описание обозначения точки на местности (при наличии)
	X	Y			
1	2	3	4	5	6
Часть №					
-	-	-	-	-	-





## Раздел 4

## План границ объекта



Масштаб 1:5000

Используемые условные знаки и обозначения:

- |   |   |
|---|---|
|  | границы территориальной зоны                  |
|  | характерная точка границ территориальной зоны |

Руководитель БУВО «Нормативно-проектный центр»

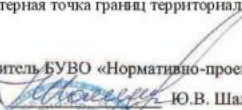
Подпись  Ю.В. Шалыгина Дата « 17 » мая 2022 г.

Место для оттиска печати (при наличии) лица, составившего описание местоположения границ объекта



## ОПИСАНИЕ МЕСТОПОЛОЖЕНИЯ ГРАНИЦ

Зона улиц, дорог, инженерной и транспортной инфраструктуры села Борщевские Пески - ИТ1/1

(наименование объекта, местоположение границ которого описано  
(далее - объект)

## Раздел I

Сведения об объекте		
№ п/п	Характеристики объекта	Описание характеристик
1	2	3
1	Местоположение объекта	Воронежская область, Эртильский муниципальный район, Борщевско-Песковское сельское поселение, село Борщевские Пески
2	Площадь объекта $\pm$ величина погрешности определения площади ( $P \pm \Delta P$ )	-
3	Иные характеристики объекта	-

Сведения о местоположении границ объекта					
1. Система координат: МСК - 36, зона 2					
2. Сведения о характерных точках границ объекта					
Обозначение характерных точек границ	Координаты, м		Метод определения координат характерной точки	Средняя квадратическая погрешность положения характерной точки (Мт), м	Описание обозначения точки на местности (при наличии)
	X	Y			
1	2	3	4	5	6
1	520171.40	2185411.43	Картометрический	5.00	-
2	520171.04	2185427.36	Картометрический	5.00	-
3	520170.82	2185436.56	Картометрический	5.00	-
4	520069.24	2185453.05	Картометрический	5.00	-
5	520044.07	2185457.20	Картометрический	5.00	-
6	520048.72	2185501.34	Картометрический	5.00	-
7	520042.14	2185501.88	Картометрический	5.00	-
8	520040.25	2185491.57	Картометрический	5.00	-
9	520041.24	2185483.08	Картометрический	5.00	-
10	520042.65	2185449.23	Картометрический	5.00	-
11	519877.31	2185461.34	Картометрический	5.00	-
12	519713.32	2185475.03	Картометрический	5.00	-
13	519692.02	2185477.06	Картометрический	5.00	-
14	519666.07	2185482.89	Картометрический	5.00	-
15	519650.54	2185488.78	Картометрический	5.00	-
16	519638.61	2185495.98	Картометрический	5.00	-
17	519628.39	2185503.15	Картометрический	5.00	-
18	519590.67	2185538.51	Картометрический	5.00	-
19	519474.75	2185677.85	Картометрический	5.00	-
20	519458.21	2185671.18	Картометрический	5.00	-
21	519501.01	2185621.09	Картометрический	5.00	-
22	519580.74	2185526.13	Картометрический	5.00	-
23	519597.77	2185509.51	Картометрический	5.00	-
24	519610.12	2185498.53	Картометрический	5.00	-
25	519611.96	2185494.59	Картометрический	5.00	-
26	519611.04	2185487.03	Картометрический	5.00	-
27	519623.90	2185477.34	Картометрический	5.00	-
28	519627.77	2185479.28	Картометрический	5.00	-
29	519633.06	2185478.19	Картометрический	5.00	-
30	519641.88	2185473.59	Картометрический	5.00	-
31	519664.03	2185464.48	Картометрический	5.00	-
32	519689.06	2185460.34	Картометрический	5.00	-
33	519712.25	2185458.51	Картометрический	5.00	-
34	519788.16	2185452.54	Картометрический	5.00	-
35	519874.12	2185447.23	Картометрический	5.00	-
36	519979.69	2185438.00	Картометрический	5.00	-

1	2	3	4	5	6
37	520067.23	2185432.57	Картометрический	5.00	-
38	520136.55	2185420.01	Картометрический	5.00	-
1	520171.40	2185411.43	Картометрический	5.00	-
39	519230.56	2185937.53	Картометрический	5.00	-
40	519234.46	2185956.52	Картометрический	5.00	-
41	519212.37	2185980.31	Картометрический	5.00	-
42	519195.70	2185996.47	Картометрический	5.00	-
43	519183.87	2186005.78	Картометрический	5.00	-
44	519168.10	2186011.23	Картометрический	5.00	-
45	519144.41	2186015.72	Картометрический	5.00	-
46	519117.35	2186019.24	Картометрический	5.00	-
47	519086.59	2186021.46	Картометрический	5.00	-
48	519052.25	2186022.42	Картометрический	5.00	-
49	519022.77	2186022.49	Картометрический	5.00	-
50	519017.24	2186022.92	Картометрический	5.00	-
51	519014.64	2186026.15	Картометрический	5.00	-
52	519001.79	2186026.22	Картометрический	5.00	-
53	518997.28	2186020.67	Картометрический	5.00	-
54	518986.78	2186018.97	Картометрический	5.00	-
55	518839.79	2186009.81	Картометрический	5.00	-
56	518770.78	2186007.37	Картометрический	5.00	-
57	518762.73	2186007.60	Картометрический	5.00	-
58	518753.91	2186006.83	Картометрический	5.00	-
59	518558.43	2185994.37	Картометрический	5.00	-
60	518453.70	2185984.57	Картометрический	5.00	-
61	518448.72	2185986.63	Картометрический	5.00	-
62	518446.97	2185990.99	Картометрический	5.00	-
63	518438.17	2185991.07	Картометрический	5.00	-
64	518435.17	2185986.06	Картометрический	5.00	-
65	518428.77	2185983.41	Картометрический	5.00	-
66	518424.07	2185982.88	Картометрический	5.00	-
67	518332.15	2185982.29	Картометрический	5.00	-
68	518236.45	2185980.55	Картометрический	5.00	-
69	518080.18	2185979.62	Картометрический	5.00	-
70	517961.45	2185979.60	Картометрический	5.00	-
71	517947.53	2185980.02	Картометрический	5.00	-
72	517937.42	2185979.30	Картометрический	5.00	-
73	517877.19	2185978.38	Картометрический	5.00	-
74	517825.73	2185977.49	Картометрический	5.00	-
75	517742.69	2185977.11	Картометрический	5.00	-
76	517730.44	2185979.45	Картометрический	5.00	-
77	517727.38	2185985.17	Картометрический	5.00	-
78	517717.18	2185985.57	Картометрический	5.00	-
79	517712.02	2185979.33	Картометрический	5.00	-
80	517703.27	2185977.67	Картометрический	5.00	-
81	517617.81	2185977.11	Картометрический	5.00	-
82	517494.05	2185976.31	Картометрический	5.00	-

1	2	3	4	5	6
83	517432.39	2185978.45	Картометрический	5.00	-
84	517422.13	2185979.85	Картометрический	5.00	-
85	517408.88	2185978.85	Картометрический	5.00	-
86	517354.42	2185979.20	Картометрический	5.00	-
87	517264.40	2185979.73	Картометрический	5.00	-
88	517195.56	2185980.13	Картометрический	5.00	-
89	517090.33	2185983.52	Картометрический	5.00	-
90	516991.95	2185985.66	Картометрический	5.00	-
91	516889.83	2185988.95	Картометрический	5.00	-
92	516855.98	2185987.98	Картометрический	5.00	-
93	516809.12	2185983.61	Картометрический	5.00	-
94	516761.07	2185978.55	Картометрический	5.00	-
95	516716.67	2185973.92	Картометрический	5.00	-
96	516704.47	2185972.81	Картометрический	5.00	-
97	516699.88	2185975.26	Картометрический	5.00	-
98	516696.62	2185979.65	Картометрический	5.00	-
99	516686.41	2185977.00	Картометрический	5.00	-
100	516686.21	2185971.08	Картометрический	5.00	-
101	516681.62	2185968.94	Картометрический	5.00	-
102	516642.14	2185961.76	Картометрический	5.00	-
103	516626.40	2185959.27	Картометрический	5.00	-
104	516610.56	2185951.00	Картометрический	5.00	-
105	516571.18	2185934.19	Картометрический	5.00	-
106	516491.74	2185889.08	Картометрический	5.00	-
107	516479.36	2185888.01	Картометрический	5.00	-
108	516165.53	2185699.67	Картометрический	5.00	-
109	516157.15	2185692.46	Картометрический	5.00	-
110	516121.38	2185674.86	Картометрический	5.00	-
111	516099.68	2185670.46	Картометрический	5.00	-
112	516059.40	2185651.88	Картометрический	5.00	-
113	516027.08	2185636.97	Картометрический	5.00	-
114	515775.11	2185606.63	Картометрический	5.00	-
115	515771.15	2185607.85	Картометрический	5.00	-
116	515760.44	2185607.13	Картометрический	5.00	-
117	515753.40	2185605.80	Картометрический	5.00	-
118	515739.34	2185603.83	Картометрический	5.00	-
119	515659.90	2185600.18	Картометрический	5.00	-
120	515553.38	2185591.84	Картометрический	5.00	-
121	515506.14	2185592.29	Картометрический	5.00	-
122	515328.53	2185579.36	Картометрический	5.00	-
123	515327.12	2185576.50	Картометрический	5.00	-
124	515320.02	2185562.10	Картометрический	5.00	-
125	515406.56	2185562.46	Картометрический	5.00	-
126	515444.73	2185564.37	Картометрический	5.00	-
127	515531.79	2185570.24	Картометрический	5.00	-
128	515595.13	2185574.51	Картометрический	5.00	-
129	515675.37	2185580.12	Картометрический	5.00	-
130	515741.06	2185584.71	Картометрический	5.00	-

1	2	3	4	5	6
131	515750.92	2185585.34	Картометрический	5.00	-
132	515759.01	2185584.07	Картометрический	5.00	-
133	515762.48	2185580.09	Картометрический	5.00	-
134	515775.84	2185581.48	Картометрический	5.00	-
135	515777.07	2185585.50	Картометрический	5.00	-
136	515782.53	2185587.27	Картометрический	5.00	-
137	515867.30	2185597.41	Картометрический	5.00	-
138	515960.95	2185607.90	Картометрический	5.00	-
139	515985.47	2185611.35	Картометрический	5.00	-
140	516008.54	2185616.36	Картометрический	5.00	-
141	516016.23	2185617.62	Картометрический	5.00	-
142	516020.50	2185616.03	Картометрический	5.00	-
143	516021.93	2185613.46	Картометрический	5.00	-
144	516033.87	2185615.00	Картометрический	5.00	-
145	516035.72	2185619.15	Картометрический	5.00	-
146	516039.90	2185622.82	Картометрический	5.00	-
147	516064.66	2185632.85	Картометрический	5.00	-
148	516091.39	2185644.11	Картометрический	5.00	-
149	516129.14	2185661.33	Картометрический	5.00	-
150	516163.30	2185679.18	Картометрический	5.00	-
151	516201.58	2185700.70	Картометрический	5.00	-
152	516297.53	2185756.65	Картометрический	5.00	-
153	516389.56	2185810.29	Картометрический	5.00	-
154	516498.62	2185873.23	Картометрический	5.00	-
155	516575.63	2185917.68	Картометрический	5.00	-
156	516617.69	2185935.72	Картометрический	5.00	-
157	516634.41	2185940.93	Картометрический	5.00	-
158	516644.83	2185944.03	Картометрический	5.00	-
159	516690.65	2185954.26	Картометрический	5.00	-
160	516721.82	2185957.99	Картометрический	5.00	-
161	516758.92	2185962.08	Картометрический	5.00	-
162	516810.08	2185967.97	Картометрический	5.00	-
163	516856.06	2185971.96	Картометрический	5.00	-
164	516892.41	2185972.73	Картометрический	5.00	-
165	516991.65	2185970.46	Картометрический	5.00	-
166	517094.96	2185967.76	Картометрический	5.00	-
167	517178.87	2185965.57	Картометрический	5.00	-
168	517265.42	2185964.79	Картометрический	5.00	-
169	517353.09	2185963.73	Картометрический	5.00	-
170	517408.98	2185962.81	Картометрический	5.00	-
171	517422.03	2185961.51	Картометрический	5.00	-
172	517432.59	2185963.01	Картометрический	5.00	-
173	517453.20	2185962.94	Картометрический	5.00	-
174	517459.92	2185961.02	Картометрический	5.00	-
175	517468.90	2185953.06	Картометрический	5.00	-
176	517482.97	2185956.13	Картометрический	5.00	-
177	517482.80	2185959.96	Картометрический	5.00	-
178	517484.54	2185962.47	Картометрический	5.00	-

1	2	3	4	5	6
179	517493.22	2185963.20	Картометрический	5.00	-
180	517614.73	2185963.97	Картометрический	5.00	-
181	517705.19	2185964.66	Картометрический	5.00	-
182	517713.60	2185962.41	Картометрический	5.00	-
183	517717.69	2185954.76	Картометрический	5.00	-
184	517731.26	2185954.55	Картометрический	5.00	-
185	517733.60	2185961.09	Картометрический	5.00	-
186	517738.30	2185963.94	Картометрический	5.00	-
187	517746.59	2185964.15	Картометрический	5.00	-
188	517803.43	2185964.49	Картометрический	5.00	-
189	517806.50	2185963.65	Картометрический	5.00	-
190	517810.65	2185958.05	Картометрический	5.00	-
191	517818.55	2185957.95	Картометрический	5.00	-
192	517821.69	2185963.34	Картометрический	5.00	-
193	517823.77	2185964.64	Картометрический	5.00	-
194	517879.02	2185965.33	Картометрический	5.00	-
195	517930.18	2185965.73	Картометрический	5.00	-
196	517944.37	2185965.33	Картометрический	5.00	-
197	517959.58	2185966.02	Картометрический	5.00	-
198	518080.84	2185966.17	Картометрический	5.00	-
199	518235.74	2185965.56	Картометрический	5.00	-
200	518349.58	2185967.22	Картометрический	5.00	-
201	518418.77	2185969.10	Картометрический	5.00	-
202	518422.95	2185967.06	Картометрический	5.00	-
203	518424.89	2185960.94	Картометрический	5.00	-
204	518436.42	2185960.43	Картометрический	5.00	-
205	518439.68	2185966.65	Картометрический	5.00	-
206	518447.15	2185970.72	Картометрический	5.00	-
207	518454.58	2185971.25	Картометрический	5.00	-
208	518557.36	2185979.35	Картометрический	5.00	-
209	518754.98	2185990.11	Картометрический	5.00	-
210	518762.73	2185990.03	Картометрический	5.00	-
211	518771.32	2185991.11	Картометрический	5.00	-
212	518842.23	2185996.98	Картометрический	5.00	-
213	518950.56	2186004.02	Картометрический	5.00	-
214	518987.97	2186005.88	Картометрический	5.00	-
215	519052.24	2186008.31	Картометрический	5.00	-
216	519085.60	2186006.71	Картометрический	5.00	-
217	519117.17	2186003.66	Картометрический	5.00	-
218	519141.39	2186000.55	Картометрический	5.00	-
219	519165.09	2185996.13	Картометрический	5.00	-
220	519183.75	2185985.42	Картометрический	5.00	-
221	519202.85	2185967.95	Картометрический	5.00	-
39	519230.56	2185937.53	Картометрический	5.00	-

3. Сведения о характерных точках части (частей) границы объекта					
Обозначение характерных точек части границы	Координаты, м		Метод определения координат характерной точки	Средняя квадратическая погрешность положения характерной точки (Mt), м	Описание обозначения точки на местности (при наличии)
	X	Y			
1	2	3	4	5	6
Часть №					
-	-	-	-	-	-





## ОПИСАНИЕ МЕСТОПОЛОЖЕНИЯ ГРАНИЦ

Зона сельскохозяйственного использования в границах населенного пункта села  
Борщевские Пески – СХ1/1

(наименование объекта, местоположение границ которого описано  
(далее - объект)

## Раздел I

Сведения об объекте		
№ п/п	Характеристики объекта	Описание характеристик
1	2	3
1	Местоположение объекта	Воронежская область, Эртильский муниципальный район, Борщевско-Песковское сельское поселение, село Борщевские Пески
2	Площадь объекта $\pm$ величина погрешности определения площади ( $P \pm \Delta P$ )	-
3	Иные характеристики объекта	-

Сведения о местоположении границ объекта					
1. Система координат: МСК - 36, зона 2					
2. Сведения о характерных точках границ объекта					
Обозначение характерных точек границ	Координаты, м		Метод определения координат характерной точки	Средняя квадратическая погрешность положения характерной точки (Mt), м	Описание обозначения точки на местности (при наличии)
	X	Y			
1	2	3	4	5	6
1	517478.33	2184501.84	Картометрический	5.00	-
2	517362.69	2184573.80	Картометрический	5.00	-
3	517378.74	2184613.70	Картометрический	5.00	-
4	517308.95	2184656.68	Картометрический	5.00	-
5	517118.11	2184335.06	Картометрический	5.00	-
6	517209.24	2184224.98	Картометрический	5.00	-
7	517234.05	2184247.85	Картометрический	5.00	-
8	517253.79	2184276.25	Картометрический	5.00	-
1	517478.33	2184501.84	Картометрический	5.00	-
3. Сведения о характерных точках части (частей) границы объекта					
Обозначение характерных точек части границы	Координаты, м		Метод определения координат характерной точки	Средняя квадратическая погрешность положения характерной точки (Mt), м	Описание обозначения точки на местности (при наличии)
	X	Y			
1	2	3	4	5	6
Часть №					
-	-	-	-	-	-



## План границ объекта



Масштаб 1:5000

Используемые условные знаки и обозначения:



границы территориальной зоны

• 1

характерная точка границ территориальной зоны

Руководитель БУВО «Нормативно-проектный центр»

Подпись  Ю.В. Шалыгина Дата « 17 » мая 2022 г.

Место для оттиска печати (или пальчик) лица, составившего описание местоположения границ объекта



## ОПИСАНИЕ МЕСТОПОЛОЖЕНИЯ ГРАНИЦ

Зона сельскохозяйственного производства села Борщевские Пески – СХ2/1

(наименование объекта, местоположение границ которого описано  
(далее - объект)

## Раздел I

Сведения об объекте		
№ п/п	Характеристики объекта	Описание характеристик
1	2	3
1	Местоположение объекта	Воронежская область, Эргильский муниципальный район, Борщево-Песковское сельское поселение, село Борщевские Пески
2	Площадь объекта $\pm$ величина погрешности определения площади ( $P \pm \Delta P$ )	-
3	Иные характеристики объекта	-

Сведения о местоположении границ объекта					
1. Система координат: МСК - 36, зона 2					
2. Сведения о характерных точках границ объекта					
Обозначение характерных точек границ	Координаты, м		Метод определения координат характерной точки	Средняя квадратическая погрешность положения характерной точки (Mt), м	Описание обозначения точки на местности (при наличии)
	X	Y			
1	2	3	4	5	6
1	518268.04	2185363.28	Аналитический	0.10	-
2	518275.12	2185379.35	Аналитический	0.10	-
3	518284.79	2185416.83	Аналитический	0.10	-
4	518287.28	2185438.93	Аналитический	0.10	-
5	518291.71	2185467.44	Картометрический	5.00	-
6	518283.98	2185467.84	Картометрический	5.00	-
7	518153.12	2185459.59	Картометрический	5.00	-
8	518024.99	2185451.04	Картометрический	5.00	-
9	517951.85	2185445.85	Картометрический	5.00	-
10	517923.24	2185442.73	Картометрический	5.00	-
11	517849.91	2185430.76	Картометрический	5.00	-
12	517834.89	2185431.51	Картометрический	5.00	-
13	517853.09	2185330.36	Аналитический	0.10	-
14	517858.89	2185288.17	Аналитический	0.10	-
15	517908.03	2185293.91	Аналитический	0.10	-
16	517926.97	2185260.58	Аналитический	0.10	-
17	518015.17	2185287.34	Аналитический	0.10	-
18	518086.24	2185305.05	Аналитический	0.10	-
19	518085.56	2185335.54	Аналитический	0.10	-
20	518160.66	2185334.47	Аналитический	0.10	-
21	518197.65	2185335.29	Аналитический	0.10	-
22	518204.38	2185356.35	Аналитический	0.10	-
23	518208.49	2185370.64	Аналитический	0.10	-
24	518224.35	2185368.71	Аналитический	0.10	-
1	518268.04	2185363.28	Аналитический	0.10	-
3. Сведения о характерных точках части (частей) границы объекта					
Обозначение характерных точек части границы	Координаты, м		Метод определения координат характерной точки	Средняя квадратическая погрешность положения характерной точки (Mt), м	Описание обозначения точки на местности (при наличии)
	X	Y			
1	2	3	4	5	6
Часть №					
-	-	-	-	-	-



## Раздел 4

## План границ объекта

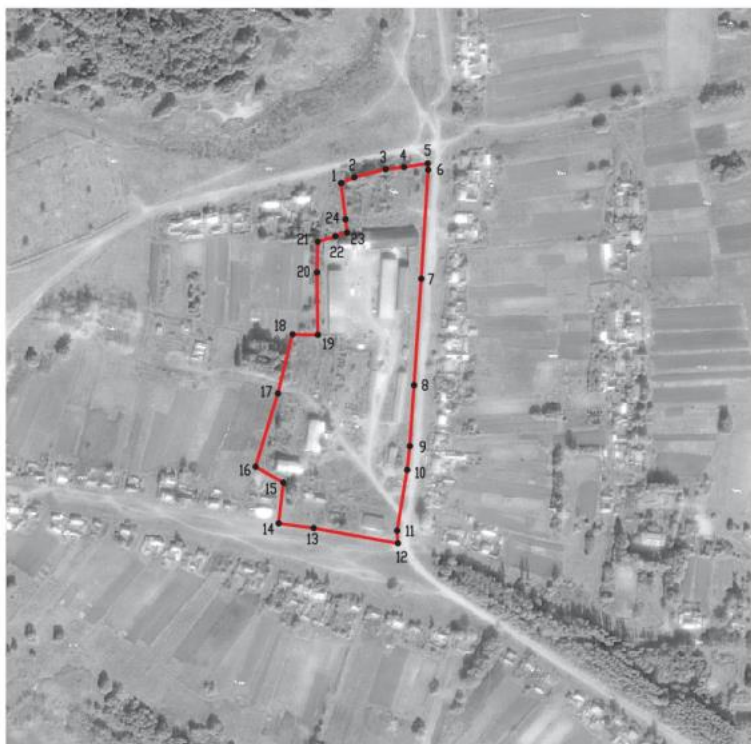

Масштаб 1:5000

Используемые условные знаки и обозначения:



границы территориальной зоны



• 1

характерная точка границ территориальной зоны

Руководитель БУВО «Нормативно-проектный центр»

Подпись  Ю.В. Шалыгина Дата « 17 » мая 2022 г.

Место для оттиска печати (при наличии) лица, составившего описание местоположения границ объекта



## ОПИСАНИЕ МЕСТОПОЛОЖЕНИЯ ГРАНИЦ

Зона ритуальных объектов села Борщевские Пески - СН1/1

---

 (наименование объекта, местоположение границ которого описано  
 (далее - объект)
 

---

## Раздел I

Сведения об объекте		
№ п/п	Характеристики объекта	Описание характеристик
1	2	3
1	Местоположение объекта	Воронежская область, Эртильский муниципальный район, Борщево-Песковское сельское поселение, село Борщевские Пески
2	Площадь объекта $\pm$ величина погрешности определения площади ( $P \pm \Delta P$ )	-
3	Иные характеристики объекта	-

Сведения о местоположении границ объекта					
1. Система координат: МСК - 36, зона 2					
2. Сведения о характерных точках границ объекта					
Обозначение характерных точек границ	Координаты, м		Метод определения координат характерной точки	Средняя квадратическая погрешность положения характерной точки (Мт), м	Описание обозначения точки на местности (при наличии)
	X	Y			
1	2	3	4	5	6
1	518289.37	2184929.44	Картометрический	5.00	-
2	518324.37	2185041.52	Картометрический	5.00	-
3	518315.71	2185083.84	Картометрический	5.00	-
4	518272.13	2185091.11	Аналитический	0.10	-
5	518229.94	2185098.15	Аналитический	0.10	-
6	518222.57	2185099.38	Картометрический	5.00	-
7	518215.05	2185089.33	Аналитический	0.10	-
8	518191.08	2185055.68	Аналитический	0.10	-
9	518164.01	2184960.89	Картометрический	5.00	-
1	518289.37	2184929.44	Картометрический	5.00	-
3. Сведения о характерных точках части (частей) границы объекта					
Обозначение характерных точек части границы	Координаты, м		Метод определения координат характерной точки	Средняя квадратическая погрешность положения характерной точки (Мт), м	Описание обозначения точки на местности (при наличии)
	X	Y			
1	2	3	4	5	6
Часть №					
-	-	-	-	-	-



## План границ объекта



Масштаб 1:5000

Используемые условные знаки и обозначения:



границы территориальной зоны



характерная точка границ территориальной зоны

Руководитель БУВО «Нормативно-проектный центр»

Подпись  Ю.В. Шалыгина Дата « 17 » мая 2022 г.

Место для оттиска печати (при наличии) лица, составившего описание местоположения границ объекта



Приложение № 2  
к правилам землепользования и застройки  
Борщево-Песковского сельского поселения  
Эртильского муниципального района  
Воронежской области

СВЕДЕНИЯ О ГРАНИЦАХ ТЕРРИТОРИАЛЬНЫХ ЗОН,  
СОДЕРЖАЩИЕ ГРАФИЧЕСКОЕ ОПИСАНИЕ МЕСТОПОЛОЖЕНИЯ  
ГРАНИЦ ТЕРРИТОРИАЛЬНЫХ ЗОН, ПЕРЕЧЕНЬ КООРДИНАТ  
ХАРАКТЕРНЫХ ТОЧЕК ГРАНИЦ ТЕРРИТОРИАЛЬНЫХ ЗОН  
СЕЛА МАЛЫЕ ЯСЫРКИ

## ОПИСАНИЕ МЕСТОПОЛОЖЕНИЯ ГРАНИЦ

Зона застройки индивидуальными жилыми домами села Малые Ясырки – Ж1/2

(наименование объекта, местоположение границ которого описано  
(далее - объект)

## Раздел 1

Сведения об объекте		
№ п/п	Характеристики объекта	Описание характеристик
1	2	3
1	Местоположение объекта	Воронежская область, Эртильский муниципальный район, Борщово-Песковское сельское поселение, село Малые Ясырки
2	Площадь объекта $\pm$ величина погрешности определения площади ( $P \pm \Delta P$ )	-
3	Иные характеристики объекта	-

## Раздел 2

Сведения о местоположении границ объекта					
1. Система координат: МСК - 36, зона 2					
2. Сведения о характерных точках границ объекта					
Обозначение характерных точек границ	Координаты, м		Метод определения координат характерной точки	Средняя квадратическая погрешность положения характерной точки (Мт), м	Описание обозначения точки на местности (при наличии)
	X	Y			
1	2	3	4	5	6
1	514990.52	2182717.20	Картометрический	5.00	-
2	514992.94	2182846.74	Картометрический	5.00	-
3	514976.98	2182999.20	Картометрический	5.00	-
4	515010.60	2183033.59	Картометрический	5.00	-
5	514931.17	2183026.04	Картометрический	5.00	-
6	514925.48	2183154.82	Картометрический	5.00	-
7	514810.29	2183218.18	Картометрический	5.00	-
8	514836.86	2183287.24	Картометрический	5.00	-
9	514835.70	2183320.26	Картометрический	5.00	-
10	514835.60	2183327.14	Картометрический	5.00	-
11	514826.79	2183336.34	Картометрический	5.00	-
12	514824.37	2183339.05	Картометрический	5.00	-
13	514821.36	2183351.74	Картометрический	5.00	-
14	514808.18	2183378.43	Картометрический	5.00	-
15	514764.24	2183614.88	Картометрический	5.00	-
16	514639.08	2183603.96	Картометрический	5.00	-
17	514636.35	2183466.64	Картометрический	5.00	-
18	514648.06	2183356.25	Аналитический	0.10	-
19	514664.69	2183199.02	Аналитический	0.10	-
20	514648.99	2183212.48	Картометрический	5.00	-
21	514638.82	2183218.68	Картометрический	5.00	-
22	514629.62	2183220.95	Картометрический	5.00	-
23	514616.01	2183222.16	Картометрический	5.00	-
24	514607.39	2183222.69	Картометрический	5.00	-
25	514602.65	2183223.42	Картометрический	5.00	-
26	514581.00	2183231.26	Картометрический	5.00	-
27	514554.76	2183239.88	Картометрический	5.00	-
28	514534.33	2183245.02	Картометрический	5.00	-
29	514501.50	2183251.02	Картометрический	5.00	-
30	514422.76	2183268.94	Картометрический	5.00	-
31	514377.05	2183281.14	Картометрический	5.00	-
32	514336.09	2183296.63	Картометрический	5.00	-
33	514327.28	2183299.05	Картометрический	5.00	-
34	514309.17	2183301.28	Картометрический	5.00	-
35	514299.68	2183302.49	Картометрический	5.00	-
36	514294.59	2183304.53	Картометрический	5.00	-

1	2	3	4	5	6
37	514273.92	2183317.79	Картометрический	5.00	-
38	514216.69	2183351.45	Картометрический	5.00	-
39	514199.64	2183362.00	Картометрический	5.00	-
40	514183.86	2183368.59	Картометрический	5.00	-
41	514164.10	2183379.34	Картометрический	5.00	-
42	514150.35	2183388.34	Картометрический	5.00	-
43	514096.70	2183416.81	Картометрический	5.00	-
44	514059.32	2183438.02	Картометрический	5.00	-
45	514013.41	2183458.65	Картометрический	5.00	-
46	513954.63	2183480.63	Картометрический	5.00	-
47	513926.35	2183491.87	Картометрический	5.00	-
48	513916.19	2183503.68	Картометрический	5.00	-
49	513898.66	2183521.90	Картометрический	5.00	-
50	513812.92	2183633.84	Картометрический	5.00	-
51	513813.48	2183631.09	Картометрический	5.00	-
52	513838.11	2183532.31	Картометрический	5.00	-
53	513832.58	2183530.73	Аналитический	0.10	-
54	513795.42	2183518.12	Картометрический	5.00	-
55	513816.24	2183361.50	Картометрический	5.00	-
56	513594.64	2183321.68	Картометрический	5.00	-
57	513570.04	2183337.68	Картометрический	5.00	-
58	513521.80	2183340.04	Картометрический	5.00	-
59	513518.57	2183338.20	Картометрический	5.00	-
60	513480.82	2183309.51	Картометрический	5.00	-
61	513519.59	2183193.36	Картометрический	5.00	-
62	513536.80	2183146.15	Картометрический	5.00	-
63	513563.32	2183073.37	Картометрический	5.00	-
64	513513.64	2183068.81	Картометрический	5.00	-
65	513426.35	2183059.38	Картометрический	5.00	-
66	513404.32	2183057.69	Картометрический	5.00	-
67	513374.67	2183058.16	Картометрический	5.00	-
68	513330.53	2183023.69	Картометрический	5.00	-
69	513353.65	2182998.86	Картометрический	5.00	-
70	513359.64	2182994.34	Картометрический	5.00	-
71	513462.25	2182916.26	Картометрический	5.00	-
72	513532.28	2182889.64	Картометрический	5.00	-
73	513707.14	2182823.16	Картометрический	5.00	-
74	513818.23	2182798.58	Картометрический	5.00	-
75	513853.02	2182781.71	Картометрический	5.00	-
76	513955.24	2182782.11	Картометрический	5.00	-
77	513966.27	2182754.11	Картометрический	5.00	-
78	514204.96	2182746.47	Картометрический	5.00	-
79	514338.35	2182723.06	Картометрический	5.00	-
80	514509.70	2182742.88	Картометрический	5.00	-
81	514550.41	2182701.04	Картометрический	5.00	-
82	514563.15	2182714.95	Картометрический	5.00	-
83	514590.96	2182734.36	Картометрический	5.00	-
84	514813.99	2182759.22	Картометрический	5.00	-

1	2	3	4	5	6
85	514891.90	2182744.44	Картометрический	5.00	-
1	514990.52	2182717.20	Картометрический	5.00	-
86	514030.48	2183055.81	Аналитический	0.10	-
87	514035.26	2183125.86	Картометрический	5.00	-
88	513990.46	2183150.80	Аналитический	0.10	-
89	513981.48	2183151.43	Аналитический	0.10	-
90	513925.42	2183153.49	Аналитический	0.10	-
91	513907.55	2183152.38	Аналитический	0.10	-
92	513901.44	2183061.30	Картометрический	5.00	-
86	514030.48	2183055.81	Аналитический	0.10	-
93	513812.92	2183633.85	Картометрический	5.00	-
94	513782.21	2183673.94	Картометрический	5.00	-
95	513672.14	2183948.84	Аналитический	0.10	-
96	513884.25	2183994.33	Картометрический	5.00	-
97	514178.32	2184067.29	Картометрический	5.00	-
98	514156.43	2184143.68	Картометрический	5.00	-
99	514132.10	2184242.18	Картометрический	5.00	-
100	514128.62	2184247.97	Картометрический	5.00	-
101	514112.40	2184323.29	Картометрический	5.00	-
102	514079.95	2184336.04	Картометрический	5.00	-
103	514040.57	2184341.91	Картометрический	5.00	-
104	513940.06	2184348.97	Картометрический	5.00	-
105	513928.67	2184230.74	Картометрический	5.00	-
106	513879.65	2184227.74	Картометрический	5.00	-
107	513817.13	2184215.79	Картометрический	5.00	-
108	513810.58	2184220.76	Картометрический	5.00	-
109	513797.64	2184211.95	Картометрический	5.00	-
110	513750.21	2184203.05	Картометрический	5.00	-
111	513717.27	2184220.16	Картометрический	5.00	-
112	513713.79	2184220.16	Картометрический	5.00	-
113	513711.47	2184221.32	Картометрический	5.00	-
114	513710.31	2184221.32	Картометрический	5.00	-
115	513677.87	2184217.84	Картометрический	5.00	-
116	513661.88	2184186.24	Картометрический	5.00	-
117	513618.07	2184178.36	Картометрический	5.00	-
118	513592.43	2184188.41	Картометрический	5.00	-
119	513557.91	2184201.68	Картометрический	5.00	-
120	513444.18	2184301.20	Картометрический	5.00	-
121	513405.87	2184370.52	Картометрический	5.00	-
122	513331.95	2184460.04	Картометрический	5.00	-
123	513276.49	2184597.88	Картометрический	5.00	-
124	513232.27	2184670.36	Картометрический	5.00	-
125	513219.06	2184653.67	Картометрический	5.00	-
126	513194.60	2184626.09	Картометрический	5.00	-
127	513176.28	2184607.77	Картометрический	5.00	-
128	513166.73	2184598.48	Картометрический	5.00	-

1	2	3	4	5	6
129	513151.03	2184591.50	Картометрический	5.00	-
130	513118.80	2184576.02	Картометрический	5.00	-
131	513093.14	2184566.95	Картометрический	5.00	-
132	513070.65	2184561.82	Картометрический	5.00	-
133	513043.24	2184561.18	Картометрический	5.00	-
134	513024.08	2184562.97	Картометрический	5.00	-
135	513005.39	2184566.96	Картометрический	5.00	-
136	512997.69	2184557.83	Картометрический	5.00	-
137	513020.02	2184500.00	Картометрический	5.00	-
138	513118.37	2184251.23	Картометрический	5.00	-
139	513158.75	2184266.51	Картометрический	5.00	-
140	513176.13	2184251.45	Картометрический	5.00	-
141	513199.30	2184256.08	Картометрический	5.00	-
142	513225.96	2184276.94	Картометрический	5.00	-
143	513297.82	2184274.68	Картометрический	5.00	-
144	513342.82	2184150.87	Картометрический	5.00	-
145	513366.91	2184082.86	Картометрический	5.00	-
146	513369.01	2184073.47	Картометрический	5.00	-
147	513358.05	2184038.24	Картометрический	5.00	-
148	513352.01	2184009.81	Картометрический	5.00	-
149	513368.48	2184000.00	Картометрический	5.00	-
150	513380.07	2184005.79	Картометрический	5.00	-
151	513386.87	2183983.30	Картометрический	5.00	-
152	513390.12	2183966.48	Картометрический	5.00	-
153	513402.48	2183931.67	Картометрический	5.00	-
154	513392.82	2183928.16	Картометрический	5.00	-
155	513388.18	2183914.25	Картометрический	5.00	-
156	513409.87	2183910.84	Картометрический	5.00	-
157	513433.45	2183844.02	Картометрический	5.00	-
158	513427.58	2183836.62	Картометрический	5.00	-
159	513438.58	2183829.62	Картометрический	5.00	-
160	513443.92	2183814.48	Картометрический	5.00	-
161	513439.17	2183809.97	Картометрический	5.00	-
162	513451.91	2183769.41	Картометрический	5.00	-
163	513447.39	2183747.39	Картометрический	5.00	-
164	513455.39	2183735.81	Картометрический	5.00	-
165	513470.45	2183721.90	Картометрический	5.00	-
166	513464.66	2183705.68	Картометрический	5.00	-
167	513484.90	2183698.72	Картометрический	5.00	-
168	513528.14	2183601.99	Картометрический	5.00	-
169	513531.87	2183578.22	Картометрический	5.00	-
170	513538.23	2183580.21	Картометрический	5.00	-
171	513551.16	2183550.69	Картометрический	5.00	-
172	513544.61	2183545.77	Картометрический	5.00	-
173	513547.65	2183528.14	Картометрический	5.00	-
174	513560.66	2183529.42	Картометрический	5.00	-
175	513567.35	2183513.58	Картометрический	5.00	-
176	513563.05	2183496.62	Картометрический	5.00	-

1	2	3	4	5	6
177	513559.41	2183482.48	Картометрический	5.00	-
178	513592.36	2183501.25	Картометрический	5.00	-
179	513734.48	2183520.44	Картометрический	5.00	-
180	513743.67	2183520.09	Картометрический	5.00	-
181	513742.89	2183523.58	Аналитический	0.10	-
182	513723.61	2183615.26	Аналитический	0.10	-
183	513721.38	2183624.68	Картометрический	5.00	-
93	513812.92	2183633.85	Картометрический	5.00	-
184	513345.05	2184856.68	Картометрический	5.00	-
185	513390.78	2184918.43	Картометрический	5.00	-
186	513475.10	2185038.92	Картометрический	5.00	-
187	513496.15	2185065.35	Картометрический	5.00	-
188	513487.21	2185078.16	Аналитический	0.10	-
189	513473.75	2185092.97	Аналитический	0.10	-
190	513419.21	2185153.04	Картометрический	5.00	-
191	513335.05	2185284.76	Картометрический	5.00	-
192	513204.79	2185158.60	Картометрический	5.00	-
193	513174.97	2185094.97	Картометрический	5.00	-
194	513163.10	2185068.54	Картометрический	5.00	-
195	513182.36	2185047.46	Картометрический	5.00	-
196	513293.74	2184917.28	Картометрический	5.00	-
197	513327.01	2184876.78	Картометрический	5.00	-
184	513345.05	2184856.68	Картометрический	5.00	-

## 3. Сведения о характерных точках части (частей) границы объекта

Обозначение характерных точек части границы	Координаты, м		Метод определения координат характерной точки	Средняя квадратическая погрешность положения характерной точки (Mt), м	Описание обозначения точки на местности (при наличии)
	X	Y			
1	2	3	4	5	6
Часть №					
-	-	-	-	-	-





## ОПИСАНИЕ МЕСТОПОЛОЖЕНИЯ ГРАНИЦ

Общественно-деловая зона села Малые Ясырки - ОД/2

(наименование объекта, местоположение границ которого описано  
(далее - объект)

## Раздел 1

Сведения об объекте		
№ п/п	Характеристики объекта	Описание характеристик
1	2	3
1	Местоположение объекта	Воронежская область, Эртильский муниципальный район, Борщевое-Песковское сельское поселение, село Малые Ясырки
2	Площадь объекта $\pm$ величина погрешности определения площади ( $P \pm \Delta P$ )	-
3	Иные характеристики объекта	-

Сведения о местоположении границ объекта					
1. Система координат: МСК - 36, зона 2					
2. Сведения о характерных точках границ объекта					
Обозначение характерных точек границ	Координаты, м		Метод определения координат характерной точки	Средняя квадратическая погрешность положения характерной точки (M <sub>t</sub> ), м	Описание обозначения точки на местности (при наличии)
	X	Y			
1	2	3	4	5	6
1	514030.48	2183055.81	Аналитический	0.10	-
2	514035.26	2183125.86	Картометрический	5.00	-
3	513990.46	2183150.80	Аналитический	0.10	-
4	513981.48	2183151.43	Аналитический	0.10	-
5	513925.42	2183153.49	Аналитический	0.10	-
6	513907.55	2183152.38	Картометрический	5.00	-
7	513901.44	2183061.30	Аналитический	0.10	-
1	514030.48	2183055.81	Аналитический	0.10	-
3. Сведения о характерных точках части (частей) границы объекта					
Обозначение характерных точек части границы	Координаты, м		Метод определения координат характерной точки	Средняя квадратическая погрешность положения характерной точки (M <sub>t</sub> ), м	Описание обозначения точки на местности (при наличии)
	X	Y			
1	2	3	4	5	6
Часть №					
-	-	-	-	-	-



## Раздел 4

## План границ объекта



Масштаб 1:5000

Используемые условные знаки и обозначения:



границы территориальной зоны

• 1

характерная точка границ территориальной зоны

Руководитель БУВО «Нормативно-проектный центр»

Подпись  Ю.В. Шалыгина Дата « 17 » мая 2022 г.

Место для оттиска печати (при наличии) лица, составившего описание местоположения границ объекта



## ОПИСАНИЕ МЕСТОПОЛОЖЕНИЯ ГРАНИЦ

Зона улиц, дорог, инженерной и транспортной инфраструктуры села Малые Ясырки - ИТ1/2

(наименование объекта, местоположение границ которого описано  
(далее - объект)

## Раздел I

Сведения об объекте		
№ п/п	Характеристики объекта	Описание характеристик
1	2	3
1	Местоположение объекта	Воронежская область, Эртильский муниципальный район, Борщевое-Песковское сельское поселение, село Малые Ясырки
2	Площадь объекта $\pm$ величина погрешности определения площади ( $P \pm \Delta P$ )	-
3	Иные характеристики объекта	-

Сведения о местоположении границ объекта					
1. Система координат: МСК - 36, зона 2					
2. Сведения о характерных точках границ объекта					
Обозначение характерных точек границ	Координаты, м		Метод определения координат характерной точки	Средняя квадратическая погрешность положения характерной точки (Mт), м	Описание обозначения точки на местности (при наличии)
	X	Y			
1	2	3	4	5	6
1	513232.27	2184670.36	Картометрический	5.00	-
2	513222.91	2184685.69	Картометрический	5.00	-
3	513207.87	2184666.21	Картометрический	5.00	-
4	513182.12	2184638.41	Картометрический	5.00	-
5	513172.87	2184627.71	Картометрический	5.00	-
6	513159.82	2184617.97	Картометрический	5.00	-
7	513142.24	2184606.71	Картометрический	5.00	-
8	513108.63	2184589.49	Картометрический	5.00	-
9	513084.95	2184581.49	Картометрический	5.00	-
10	513060.62	2184577.57	Картометрический	5.00	-
11	513041.00	2184577.12	Картометрический	5.00	-
12	513024.48	2184579.00	Картометрический	5.00	-
13	512998.70	2184585.11	Картометрический	5.00	-
14	513005.39	2184566.96	Картометрический	5.00	-
15	513024.08	2184562.97	Картометрический	5.00	-
16	513043.24	2184561.18	Картометрический	5.00	-
17	513070.65	2184561.82	Картометрический	5.00	-
18	513093.14	2184566.95	Картометрический	5.00	-
19	513118.80	2184576.02	Картометрический	5.00	-
20	513151.03	2184591.50	Картометрический	5.00	-
21	513166.73	2184598.48	Картометрический	5.00	-
22	513176.28	2184607.77	Картометрический	5.00	-
23	513194.60	2184626.09	Картометрический	5.00	-
24	513219.06	2184653.67	Картометрический	5.00	-
1	513232.27	2184670.36	Картометрический	5.00	-
3. Сведения о характерных точках части (частей) границы объекта					
Обозначение характерных точек части границы	Координаты, м		Метод определения координат характерной точки	Средняя квадратическая погрешность положения характерной точки (Mт), м	Описание обозначения точки на местности (при наличии)
	X	Y			
1	2	3	4	5	6
Часть №					
-	-	-	-	-	-



## План границ объекта



Масштаб 1:5000

Используемые условные знаки и обозначения:



границы территориальной зоны



• 1

характерная точка границ территориальной зоны

Руководитель БУВО «Нормативно-проектный центр»

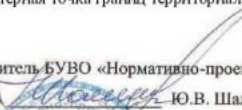
Подпись  Ю.В. Шалыгина Дата « 17 » мая 2022 г.

Место для оттиска печати (при наличии) лица, составившего описание местоположения границ объекта



## ОПИСАНИЕ МЕСТОПОЛОЖЕНИЯ ГРАНИЦ

Зона сельскохозяйственного использования в границах населенных пунктов села Малые Ясырки – СХ1/2

(наименование объекта, местоположение границ которого описано  
(далее - объект)

## Раздел I

Сведения об объекте		
№ п/п	Характеристики объекта	Описание характеристик
1	2	3
1	Местоположение объекта	Воронежская область, Эртильский муниципальный район, Борщевое-Песковское сельское поселение, село Малые Ясырки
2	Площадь объекта $\pm$ величина погрешности определения площади ( $P \pm \Delta P$ )	-
3	Иные характеристики объекта	-

Сведения о местоположении границ объекта					
1. Система координат: МСК - 36, зона 2					
2. Сведения о характерных точках границ объекта					
Обозначение характерных точек границ	Координаты, м		Метод определения координат характерной точки	Средняя квадратическая погрешность положения характерной точки (Мт), м	Описание обозначения точки на местности (при наличии)
	X	Y			
1	2	3	4	5	6
1	515283.59	2182753.91	Картометрический	5.00	-
2	515290.15	2182769.70	Картометрический	5.00	-
3	515354.49	2182822.64	Картометрический	5.00	-
4	515401.29	2182882.46	Картометрический	5.00	-
5	515418.23	2182964.51	Картометрический	5.00	-
6	515261.20	2182974.27	Картометрический	5.00	-
7	515010.60	2183033.59	Картометрический	5.00	-
8	514976.98	2182999.20	Картометрический	5.00	-
9	514992.94	2182846.74	Картометрический	5.00	-
10	514990.52	2182717.20	Картометрический	5.00	-
11	515007.65	2182704.36	Картометрический	5.00	-
1	515283.59	2182753.91	Картометрический	5.00	-
12	513345.05	2184856.68	Картометрический	5.00	-
13	513327.01	2184876.78	Картометрический	5.00	-
14	513293.74	2184917.28	Картометрический	5.00	-
15	513182.36	2185047.46	Картометрический	5.00	-
16	513163.10	2185068.54	Картометрический	5.00	-
17	513137.76	2185014.94	Картометрический	5.00	-
18	513127.05	2184992.12	Картометрический	5.00	-
19	512970.84	2184840.69	Картометрический	5.00	-
20	513005.95	2184794.80	Картометрический	5.00	-
21	513105.84	2184657.20	Картометрический	5.00	-
22	513142.24	2184606.71	Картометрический	5.00	-
23	513159.82	2184617.97	Картометрический	5.00	-
24	513172.87	2184627.71	Картометрический	5.00	-
25	513182.12	2184638.41	Картометрический	5.00	-
26	513207.87	2184666.21	Картометрический	5.00	-
27	513222.91	2184685.69	Картометрический	5.00	-
28	513234.40	2184701.04	Картометрический	5.00	-
12	513345.05	2184856.68	Картометрический	5.00	-

3. Сведения о характерных точках части (частей) границы объекта					
Обозначение характерных точек части границы	Координаты, м		Метод определения координат характерной точки	Средняя квадратическая погрешность положения характерной точки (Mt), м	Описание обозначения точки на местности (при наличии)
	X	Y			
1	2	3	4	5	6
Часть №					
-	-	-	-	-	-





## ОПИСАНИЕ МЕСТОПОЛОЖЕНИЯ ГРАНИЦ

Зона ритуальных объектов села Малые Ясырки - СН1/2

---

(наименование объекта, местоположение границ которого описано  
(далее - объект)

## Раздел 1

Сведения об объекте		
№ п/п	Характеристики объекта	Описание характеристик
1	2	3
1	Местоположение объекта	Воронежская область, Эртильский муниципальный район, Борщевско-Песковское сельское поселение, село Малые Ясырки
2	Площадь объекта $\pm$ величина погрешности определения площади ( $P \pm \Delta P$ )	-
3	Иные характеристики объекта	-

Сведения о местоположении границ объекта					
1. Система координат: МСК - 36, зона 2					
2. Сведения о характерных точках границ объекта					
Обозначение характерных точек границ	Координаты, м		Метод определения координат характерной точки	Средняя квадратическая погрешность положения характерной точки (Mt), м	Описание обозначения точки на местности (при наличии)
	X	Y			
1	2	3	4	5	6
1	513838.11	2183532.31	Картометрический	5.00	-
2	513813.48	2183631.09	Картометрический	5.00	-
3	513812.92	2183633.84	Картометрический	5.00	-
4	513812.92	2183633.85	Картометрический	5.00	-
5	513721.38	2183624.68	Картометрический	5.00	-
6	513723.61	2183615.26	Аналитический	0.10	-
7	513742.89	2183523.58	Аналитический	0.10	-
8	513743.67	2183520.09	Картометрический	5.00	-
9	513795.42	2183518.12	Картометрический	5.00	-
10	513832.58	2183530.73	Аналитический	0.10	-
1	513838.11	2183532.31	Картометрический	5.00	-
3. Сведения о характерных точках части (частей) границы объекта					
Обозначение характерных точек части границы	Координаты, м		Метод определения координат характерной точки	Средняя квадратическая погрешность положения характерной точки (Mt), м	Описание обозначения точки на местности (при наличии)
	X	Y			
1	2	3	4	5	6
Часть №					
-	-	-	-	-	-



## План границ объекта



Масштаб 1:5000

Используемые условные знаки и обозначения:



границы территориальной зоны



характерная точка границ территориальной зоны

Руководитель БУВО «Нормативно-проектный центр»

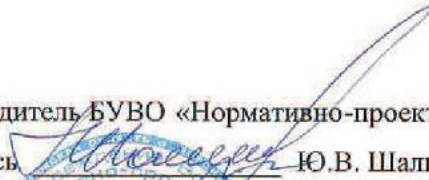
Подпись  Ю.В. Шалыгина Дата « 17 » мая 2022 г.

Место для оттиска печати (при наличии) лица, составившего описание местоположения границ объекта



СВЕДЕНИЯ О ГРАНИЦАХ ТЕРРИТОРИАЛЬНЫХ ЗОН,  
СОДЕРЖАЩИЕ ГРАФИЧЕСКОЕ ОПИСАНИЕ МЕСТОПОЛОЖЕНИЯ  
ГРАНИЦ ТЕРРИТОРИАЛЬНЫХ ЗОН, ПЕРЕЧЕНЬ КООРДИНАТ  
ХАРАКТЕРНЫХ ТОЧЕК ГРАНИЦ ТЕРРИТОРИАЛЬНЫХ ЗОН,  
РАСПОЛОЖЕННЫХ ЗА ГРАНИЦАМИ НАСЕЛЕННЫХ ПУНКТОВ НА  
ТЕРРИТОРИИ БОРЩЕВО-ПЕСКОВСКОГО СЕЛЬСКОГО ПОСЕЛЕНИЯ

## ОПИСАНИЕ МЕСТОПОЛОЖЕНИЯ ГРАНИЦ

Зона улиц, дорог, инженерной и транспортной инфраструктуры за границами населенных пунктов - ИТГ

(наименование объекта, местоположение границ которого описано  
(далее - объект)

## Раздел 1

Сведения об объекте		
№ п/п	Характеристики объекта	Описание характеристик
1	2	3
1	Местоположение объекта	Воронежская область, Эртильский муниципальный район, Борцево - Песковское сельское поселение
2	Площадь объекта $\pm$ величина погрешности определения площади ( $P \pm \Delta P$ )	-
3	Иные характеристики объекта	-

Сведения о местоположении границ объекта					
1. Система координат: МСК - 36, зона 2					
2. Сведения о характерных точках границ объекта					
Обозначение характерных точек границ	Координаты, м		Метод определения координат характерной точки	Средняя квадратическая погрешность положения характерной точки (Mt), м	Описание обозначения точки на местности (при наличии)
	X	Y			
1	2	3	4	5	6
1	521118.82	2185121.17	Картометрический	5.00	-
2	521118.77	2185136.00	Картометрический	5.00	-
3	520777.32	2185241.28	Картометрический	5.00	-
4	520473.12	2185333.25	Картометрический	5.00	-
5	520433.16	2185345.32	Картометрический	5.00	-
6	520393.12	2185358.74	Картометрический	5.00	-
7	520185.50	2185423.17	Картометрический	5.00	-
8	520171.04	2185427.36	Картометрический	5.00	-
9	520171.40	2185411.43	Картометрический	5.00	-
10	520231.17	2185393.25	Картометрический	5.00	-
11	520270.01	2185381.17	Картометрический	5.00	-
12	520272.06	2185380.54	Картометрический	5.00	-
13	520380.64	2185347.63	Картометрический	5.00	-
14	520389.21	2185344.46	Картометрический	5.00	-
15	520395.59	2185338.84	Картометрический	5.00	-
16	520398.60	2185331.40	Картометрический	5.00	-
17	520410.54	2185328.94	Картометрический	5.00	-
18	520414.36	2185333.93	Картометрический	5.00	-
19	520422.34	2185334.12	Картометрический	5.00	-
20	520493.19	2185311.84	Картометрический	5.00	-
21	520554.09	2185292.70	Картометрический	5.00	-
22	520661.07	2185260.20	Картометрический	5.00	-
23	520704.34	2185247.07	Картометрический	5.00	-
24	520774.80	2185225.67	Картометрический	5.00	-
25	520882.49	2185192.97	Картометрический	5.00	-
26	521041.32	2185144.72	Картометрический	5.00	-
1	521118.82	2185121.17	Картометрический	5.00	-
27	519458.21	2185671.18	Картометрический	5.00	-
28	519474.75	2185677.85	Картометрический	5.00	-
29	519324.64	2185855.24	Картометрический	5.00	-
30	519248.53	2185939.85	Картометрический	5.00	-
31	519234.46	2185956.52	Картометрический	5.00	-
32	519230.56	2185937.53	Картометрический	5.00	-
33	519238.12	2185928.97	Картометрический	5.00	-
34	519321.39	2185832.62	Картометрический	5.00	-

1	2	3	4	5	6
27	519458.21	2185671.18	Картометрический	5.00	-
35	515320.02	2185562.10	Картометрический	5.00	-
36	515327.12	2185576.50	Картометрический	5.00	-
37	515310.78	2185576.57	Картометрический	5.00	-
38	515294.56	2185577.34	Картометрический	5.00	-
39	515280.72	2185579.93	Картометрический	5.00	-
40	515255.26	2185584.15	Картометрический	5.00	-
41	515100.86	2185615.89	Картометрический	5.00	-
42	515072.01	2185621.23	Картометрический	5.00	-
43	515039.09	2185621.40	Картометрический	5.00	-
44	514999.49	2185618.33	Картометрический	5.00	-
45	514950.14	2185611.31	Картометрический	5.00	-
46	514879.29	2185599.46	Картометрический	5.00	-
47	514804.93	2185586.88	Картометрический	5.00	-
48	514732.76	2185573.31	Картометрический	5.00	-
49	514682.71	2185563.97	Картометрический	5.00	-
50	514643.41	2185556.33	Картометрический	5.00	-
51	514613.75	2185550.10	Картометрический	5.00	-
52	514588.43	2185542.48	Картометрический	5.00	-
53	514535.78	2185524.85	Картометрический	5.00	-
54	514503.36	2185508.71	Картометрический	5.00	-
55	514497.38	2185508.03	Картометрический	5.00	-
56	514492.78	2185512.32	Картометрический	5.00	-
57	514481.87	2185507.21	Картометрический	5.00	-
58	514481.33	2185500.37	Картометрический	5.00	-
59	514472.06	2185494.64	Картометрический	5.00	-
60	514402.43	2185465.98	Картометрический	5.00	-
61	514301.41	2185425.32	Картометрический	5.00	-
62	514178.12	2185375.70	Картометрический	5.00	-
63	513987.90	2185299.14	Картометрический	5.00	-
64	513901.23	2185262.95	Картометрический	5.00	-
65	513807.27	2185223.71	Картометрический	5.00	-
66	513662.84	2185165.26	Картометрический	5.00	-
67	513629.04	2185152.86	Картометрический	5.00	-
68	513596.10	2185138.72	Картометрический	5.00	-
69	513577.81	2185128.40	Картометрический	5.00	-
70	513557.31	2185117.36	Картометрический	5.00	-
71	513536.29	2185102.34	Картометрический	5.00	-
72	513520.62	2185090.19	Картометрический	5.00	-
73	513496.15	2185065.35	Картометрический	5.00	-
74	513475.10	2185038.92	Картометрический	5.00	-
75	513390.78	2184918.43	Картометрический	5.00	-
76	513234.40	2184701.04	Картометрический	5.00	-
77	513222.91	2184685.69	Картометрический	5.00	-
78	513232.27	2184670.36	Картометрический	5.00	-
79	513249.22	2184691.78	Картометрический	5.00	-
80	513311.15	2184779.28	Картометрический	5.00	-

1	2	3	4	5	6
81	513350.28	2184834.57	Картометрический	5.00	-
82	513354.84	2184832.52	Картометрический	5.00	-
83	513360.79	2184827.99	Картометрический	5.00	-
84	513387.47	2184777.65	Картометрический	5.00	-
85	513400.90	2184744.14	Картометрический	5.00	-
86	513408.64	2184710.31	Картометрический	5.00	-
87	513439.37	2184605.55	Картометрический	5.00	-
88	513480.48	2184480.48	Картометрический	5.00	-
89	513507.24	2184388.57	Картометрический	5.00	-
90	513526.16	2184321.77	Картометрический	5.00	-
91	513578.62	2184193.72	Картометрический	5.00	-
92	513585.47	2184191.09	Картометрический	5.00	-
93	513532.46	2184323.95	Картометрический	5.00	-
94	513512.14	2184390.45	Картометрический	5.00	-
95	513485.09	2184482.71	Картометрический	5.00	-
96	513444.50	2184606.76	Картометрический	5.00	-
97	513414.18	2184711.41	Картометрический	5.00	-
98	513406.41	2184746.09	Картометрический	5.00	-
99	513392.06	2184780.38	Картометрический	5.00	-
100	513367.10	2184831.18	Картометрический	5.00	-
101	513361.52	2184840.92	Картометрический	5.00	-
102	513359.68	2184846.65	Картометрический	5.00	-
103	513363.16	2184852.76	Картометрический	5.00	-
104	513363.16	2184852.77	Картометрический	5.00	-
105	513433.55	2184952.23	Картометрический	5.00	-
106	513487.56	2185028.18	Картометрический	5.00	-
107	513527.49	2185073.25	Картометрический	5.00	-
108	513549.94	2185092.46	Картометрический	5.00	-
109	513566.45	2185101.20	Картометрический	5.00	-
110	513585.88	2185114.67	Картометрический	5.00	-
111	513603.02	2185123.83	Картометрический	5.00	-
112	513620.93	2185131.19	Картометрический	5.00	-
113	513634.28	2185136.69	Картометрический	5.00	-
114	513669.48	2185150.42	Картометрический	5.00	-
115	513689.36	2185158.17	Картометрический	5.00	-
116	513752.09	2185182.63	Картометрический	5.00	-
117	513958.20	2185266.77	Картометрический	5.00	-
118	514074.69	2185314.33	Картометрический	5.00	-
119	514212.31	2185368.90	Картометрический	5.00	-
120	514341.72	2185422.54	Картометрический	5.00	-
121	514472.93	2185476.91	Картометрический	5.00	-
122	514485.48	2185480.40	Картометрический	5.00	-
123	514489.66	2185477.03	Картометрический	5.00	-
124	514499.66	2185481.42	Картометрический	5.00	-
125	514501.24	2185489.16	Картометрический	5.00	-
126	514511.93	2185496.96	Картометрический	5.00	-
127	514540.20	2185508.71	Картометрический	5.00	-
128	514593.18	2185524.95	Картометрический	5.00	-

1	2	3	4	5	6
129	514642.23	2185540.00	Картометрический	5.00	-
130	514687.57	2185548.49	Картометрический	5.00	-
131	514734.34	2185556.36	Картометрический	5.00	-
132	514808.78	2185570.70	Картометрический	5.00	-
133	514880.24	2185585.51	Картометрический	5.00	-
134	514955.65	2185597.45	Картометрический	5.00	-
135	514999.98	2185602.90	Картометрический	5.00	-
136	515039.93	2185606.83	Картометрический	5.00	-
137	515066.79	2185605.53	Картометрический	5.00	-
138	515099.51	2185599.87	Картометрический	5.00	-
139	515252.80	2185569.80	Картометрический	5.00	-
140	515280.46	2185566.59	Картометрический	5.00	-
141	515290.56	2185564.55	Картометрический	5.00	-
142	515311.33	2185562.05	Картометрический	5.00	-
35	515320.02	2185562.10	Картометрический	5.00	-
143	513005.39	2184566.96	Картометрический	5.00	-
144	512998.70	2184585.11	Картометрический	5.00	-
145	512939.07	2184608.23	Картометрический	5.00	-
146	512888.99	2184624.99	Картометрический	5.00	-
147	512880.13	2184627.95	Картометрический	5.00	-
148	512859.70	2184632.43	Картометрический	5.00	-
149	512839.46	2184634.24	Картометрический	5.00	-
150	512813.44	2184633.36	Картометрический	5.00	-
151	512787.64	2184631.37	Картометрический	5.00	-
152	512751.33	2184628.04	Картометрический	5.00	-
153	512683.66	2184610.43	Картометрический	5.00	-
154	512666.79	2184605.55	Картометрический	5.00	-
155	512640.21	2184591.20	Картометрический	5.00	-
156	512614.95	2184572.36	Картометрический	5.00	-
157	512599.19	2184560.71	Картометрический	5.00	-
158	512575.07	2184536.76	Картометрический	5.00	-
159	512535.73	2184477.16	Картометрический	5.00	-
160	512465.07	2184350.57	Картометрический	5.00	-
161	512399.73	2184233.54	Картометрический	5.00	-
162	512368.36	2184170.39	Картометрический	5.00	-
163	512332.11	2184099.57	Картометрический	5.00	-
164	512308.06	2184057.87	Картометрический	5.00	-
165	512311.38	2184033.96	Аналитический	0.50	-
166	512347.26	2184086.79	Аналитический	0.50	-
167	512482.12	2184343.14	Аналитический	0.50	-
168	512534.56	2184442.50	Аналитический	0.50	-
169	512553.64	2184475.61	Аналитический	0.50	-
170	512574.81	2184508.37	Аналитический	0.50	-
171	512593.63	2184530.08	Аналитический	0.50	-
172	512622.01	2184557.89	Картометрический	5.00	-
173	512650.95	2184576.99	Картометрический	5.00	-
174	512680.50	2184592.34	Картометрический	5.00	-

1	2	3	4	5	6
175	512752.77	2184611.69	Картометрический	5.00	-
176	512809.44	2184616.68	Картометрический	5.00	-
177	512844.23	2184616.68	Картометрический	5.00	-
178	512866.57	2184613.35	Картометрический	5.00	-
179	512886.58	2184608.58	Картометрический	5.00	-
180	512940.21	2184590.59	Картометрический	5.00	-
143	513005.39	2184566.96	Картометрический	5.00	-
181	516414.40	2187720.33	Аналитический	0.20	-
182	516422.65	2187729.67	Аналитический	0.20	-
183	516428.89	2187736.95	Аналитический	0.20	-
184	516436.40	2187744.19	Аналитический	0.20	-
185	516419.91	2187756.34	Аналитический	0.20	-
186	516406.59	2187755.87	Аналитический	0.20	-
187	516390.98	2187759.38	Аналитический	0.20	-
188	516352.05	2187785.57	Аналитический	0.20	-
189	516339.22	2187804.63	Аналитический	0.20	-
190	516335.51	2187822.74	Аналитический	0.20	-
191	516329.90	2187841.67	Аналитический	0.20	-
192	516330.79	2187851.32	Аналитический	0.20	-
193	516329.87	2187862.56	Аналитический	0.20	-
194	516313.90	2187857.46	Аналитический	0.20	-
195	516300.49	2187844.44	Аналитический	0.20	-
196	516290.21	2187832.74	Аналитический	0.20	-
197	516330.99	2187782.49	Аналитический	0.20	-
198	516359.77	2187753.29	Аналитический	0.20	-
199	516372.57	2187742.78	Аналитический	0.20	-
200	516401.34	2187731.45	Аналитический	0.20	-
181	516414.40	2187720.33	Аналитический	0.20	-
201	515312.97	2187888.00	Картометрический	5.00	-
202	515312.97	2187923.15	Картометрический	5.00	-
203	515304.17	2187923.15	Картометрический	5.00	-
204	515304.17	2187888.00	Картометрический	5.00	-
201	515312.97	2187888.00	Картометрический	5.00	-
205	515170.21	2187796.81	Картометрический	5.00	-
206	515197.94	2187832.01	Картометрический	5.00	-
207	515221.77	2187868.87	Картометрический	5.00	-
208	515225.28	2187876.81	Картометрический	5.00	-
209	515233.16	2187894.62	Картометрический	5.00	-
210	515240.37	2187924.61	Картометрический	5.00	-
211	515242.30	2187979.75	Картометрический	5.00	-
212	515236.95	2188037.74	Картометрический	5.00	-
213	515204.17	2188046.82	Картометрический	5.00	-
214	515186.67	2187988.03	Картометрический	5.00	-
215	515161.07	2187896.84	Картометрический	5.00	-
216	515150.97	2187860.87	Картометрический	5.00	-

1	2	3	4	5	6
217	515137.44	2187805.89	Картометрический	5.00	-
205	515170.21	2187796.81	Картометрический	5.00	-
218	514240.10	2189290.90	Аналитический	0.20	-
219	514258.72	2189304.90	Картометрический	5.00	-
220	514289.12	2189328.24	Аналитический	0.20	-
221	514312.17	2189353.39	Аналитический	0.20	-
222	514356.58	2189411.97	Аналитический	0.20	-
223	514392.67	2189453.93	Аналитический	0.20	-
224	514442.95	2189512.32	Аналитический	0.20	-
225	514486.22	2189560.32	Аналитический	0.20	-
226	514528.98	2189603.67	Аналитический	0.20	-
227	514515.24	2189619.10	Аналитический	0.20	-
228	514510.88	2189623.23	Аналитический	0.20	-
229	514487.51	2189642.13	Аналитический	0.20	-
230	514421.85	2189642.53	Аналитический	0.20	-
231	514421.30	2189604.04	Аналитический	0.20	-
232	514387.87	2189534.62	Аналитический	0.20	-
233	514359.07	2189495.06	Аналитический	0.20	-
234	514284.92	2189404.60	Аналитический	0.20	-
235	514250.60	2189361.28	Аналитический	0.20	-
236	514225.77	2189332.14	Аналитический	0.20	-
237	514198.55	2189311.20	Аналитический	0.20	-
238	514229.87	2189298.23	Аналитический	0.20	-
239	514234.70	2189294.65	Аналитический	0.20	-
218	514240.10	2189290.90	Аналитический	0.20	-

### 3. Сведения о характерных точках части (частей) границы объекта

Обозначение характерных точек части границы	Координаты, м		Метод определения координат характерной точки	Средняя квадратическая погрешность положения характерной точки (Mt), м	Описание обозначения точки на местности (при наличии)
	X	Y			
1	2	3	4	5	6
Часть №					
-	-	-	-	-	-



Рисунок 4  
План границ объектов

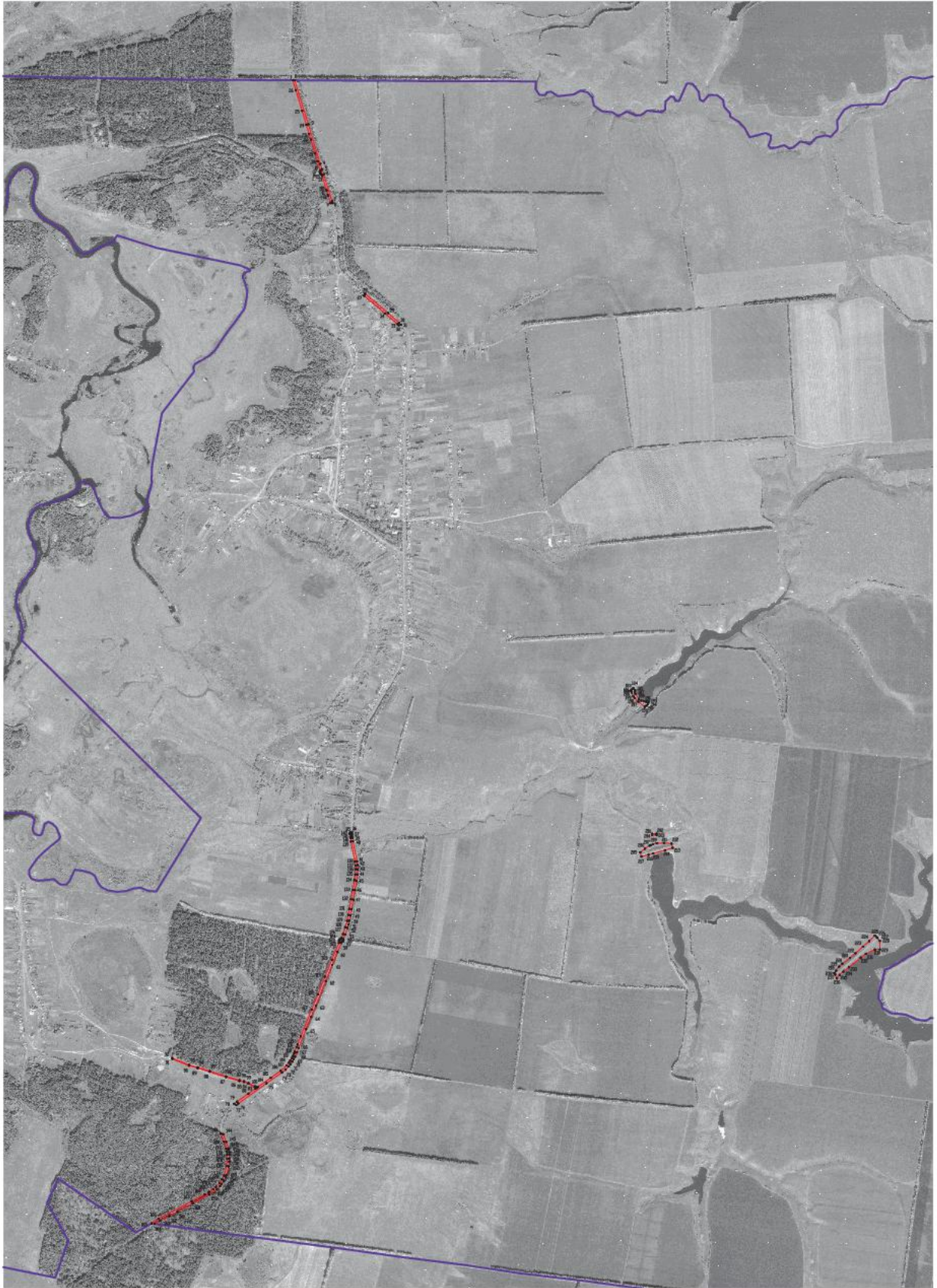

Масштаб: 1:10000

- граница земельного участка
- граница территории объекта
- граница территории объекта
- граница территории объекта

Информация об объекте недвижимости  
Лист № 17  
12/2014



## ОПИСАНИЕ МЕСТОПОЛОЖЕНИЯ ГРАНИЦ

Зона сельскохозяйственного производства за границами населенных пунктов - СХ2

---

(наименование объекта, местоположение границ которого описано  
(далее - объект)

## Раздел 1

Сведения об объекте		
№ п/п	Характеристики объекта	Описание характеристик
1	2	3
1	Местоположение объекта	Воронежская область, Эртильский муниципальный район, Борцево - Песковское сельское поселение
2	Площадь объекта $\pm$ величина погрешности определения площади ( $P \pm \text{Дельта } P$ )	-
3	Иные характеристики объекта	-

Сведения о местоположении границ объекта					
1. Система координат: МСК - 36, зона 2					
2. Сведения о характерных точках границ объекта					
Обозначение характерных точек границ	Координаты, м		Метод определения координат характерной точки	Средняя квадратическая погрешность положения характерной точки (Mt), м	Описание обозначения точки на местности (при наличии)
	X	Y			
1	2	3	4	5	6
1	518132.36	2184497.88	Картометрический	5.00	-
2	518169.94	2184544.64	Картометрический	5.00	-
3	518170.68	2184562.49	Картометрический	5.00	-
4	518155.14	2184603.21	Картометрический	5.00	-
5	518151.36	2184648.46	Картометрический	5.00	-
	518180.23	2184713.34	Картометрический	5.00	-
7	518182.55	2184741.70	Картометрический	5.00	-
8	518181.30	2184755.44	Картометрический	5.00	-
9	518167.79	2184808.37	Картометрический	5.00	-
10	518154.78	2184868.68	Картометрический	5.00	-
11	518152.31	2184928.61	Картометрический	5.00	-
12	518037.39	2184899.10	Картометрический	5.00	-
13	517974.83	2184890.25	Картометрический	5.00	-
14	517944.48	2184868.03	Картометрический	5.00	-
15	517958.54	2184757.94	Картометрический	5.00	-
16	517960.78	2184628.20	Картометрический	5.00	-
17	517929.11	2184625.25	Картометрический	5.00	-
18	517942.49	2184490.90	Картометрический	5.00	-
19	518074.37	2184498.90	Картометрический	5.00	-
1	518132.36	2184497.88	Картометрический	5.00	-
3. Сведения о характерных точках части (частей) границы объекта					
Обозначение характерных точек части границы	Координаты, м		Метод определения координат характерной точки	Средняя квадратическая погрешность положения характерной точки (Mt), м	Описание обозначения точки на местности (при наличии)
	X	Y			
1	2	3	4	5	6
Часть №					
-	-	-	-	-	-



## План границ объекта



Масштаб 1:5000

Используемые условные знаки и обозначения:



границы территориальной зоны

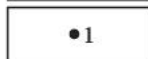

характерная точка границ территориальной зоны

Руководитель БУВО «Нормативно-проектный центр»

Подпись *Ю.В. Шалыгина* Ю.В. Шалыгина Дата « 17 » мая 2022 г.

Место для оттиска печати (при наличии) лица, составившего описание местоположения границ объекта



## ОПИСАНИЕ МЕСТОПОЛОЖЕНИЯ ГРАНИЦ

Зона туристической и санаторно-курортной деятельности за границами населенных пунктов - Р1

(наименование объекта, местоположение границ которого описано  
(далее - объект)

## Раздел 1

Сведения об объекте		
№ п/п	Характеристики объекта	Описание характеристик
1	2	3
1	Местоположение объекта	Воронежская область, Эртильский муниципальный район, Борцево-Песковское сельское поселение
2	Площадь объекта $\pm$ величина погрешности определения площади ( $P \pm \Delta P$ )	-
3	Иные характеристики объекта	-

Сведения о местоположении границ объекта					
1. Система координат: МСК - 36, зона 2					
2. Сведения о характерных точках границ объекта					
Обозначение характерных точек границ	Координаты, м		Метод определения координат характерной точки	Средняя квадратическая погрешность положения характерной точки (Mt), м	Описание обозначения точки на местности (при наличии)
	X	Y			
1	2	3	4	5	6
1	520823.84	2183559.44	Картометрический	5.00	-
2	520822.33	2183686.08	Картометрический	5.00	-
3	520610.21	2183682.37	Картометрический	5.00	-
4	520602.44	2183599.96	Картометрический	5.00	-
5	520598.74	2183567.80	Картометрический	5.00	-
1	520823.84	2183559.44	Картометрический	5.00	-
3. Сведения о характерных точках части (частей) границы объекта					
Обозначение характерных точек части границы	Координаты, м		Метод определения координат характерной точки	Средняя квадратическая погрешность положения характерной точки (Mt), м	Описание обозначения точки на местности (при наличии)
	X	Y			
1	2	3	4	5	6
Часть №					
-	-	-	-	-	-





Раздел 4  
План границ объекта



Масштаб 1:5000

Используемые условные знаки и обозначения:

	границы территориальной зоны
	характерная точка границ территориальной зоны

Руководитель БУВО «Нормативно-проектный центр»

Подпись  Ю.В. Шальгина Дата « 17 » \_\_\_\_\_ мая \_\_\_\_\_ 2022 г.

Место для оттиска печати (при наличии) лица, составившего описание местоположения границ объекта

