

**ДЕПАРТАМЕНТ
АРХИТЕКТУРЫ И ГРАДОСТРОИТЕЛЬСТВА
ВОРОНЕЖСКОЙ ОБЛАСТИ**

ПРИКАЗ

29.06.2022

№ 45-01-04/665

г. Воронеж

**О внесении изменений в правила землепользования и застройки
Девичьего сельского поселения Острогжского муниципального района
Воронежской области**

В соответствии с Градостроительным кодексом Российской Федерации, Федеральным законом от 06.10.2003 № 131-ФЗ «Об общих принципах организации местного самоуправления в Российской Федерации», законами Воронежской области от 07.07.2006 № 61-ОЗ «О регулировании градостроительной деятельности в Воронежской области», от 20.12.2018 № 173-ОЗ «О перераспределении полномочий по утверждению правил землепользования и застройки между органами местного самоуправления поселений Воронежской области, городского округа город Нововоронеж, Борисоглебского городского округа и исполнительными органами государственной власти Воронежской области», постановлением правительства Воронежской области от 31.12.2014 № 1240 «Об утверждении Положения о департаменте архитектуры и градостроительства Воронежской области», на основании приказа департамента архитектуры и градостроительства Воронежской области от 05.07.2021 № 45-01-04/753 «О подготовке проектов о внесении изменений в правила землепользования и застройки поселений Аннинского, Бобровского, Богучарского, Бутурлиновского, Верхнемамонского, Верхнехавского, Калачеевского, Каширского, Лискинского, Нижнедевицкого, Новоусманского,

Новохопёрского, Ольховатского, Острогожского, Павловского, Петропавловского, Поворинского, Подгоренского, Рамонского, Репьёвского, Россошанского, Семилукского, Таловского, Эртильского муниципальных районов Воронежской области», с учетом заключений о результатах публичных слушаний от 20.01.2022 № 1-2022, № 2-2022

п р и к а з ы в а ю:

1. Внести в правила землепользования и застройки Девицкого сельского поселения Острогожского муниципального района Воронежской области, утвержденные приказом департамента архитектуры и градостроительства Воронежской области от 04.03.2021 № 45-01-04/178 «Об утверждении правил землепользования и застройки Девицкого сельского поселения Острогожского муниципального района Воронежской области» (далее – Правила) следующие изменения:

1.1. В пункте 17 части II:

1.1.1. В подпункте 1 карту градостроительного зонирования территории Девицкого сельского поселения Острогожского муниципального района Воронежской области изложить в редакции согласно приложению № 1 к настоящему приказу.

1.1.2. В подпункте 2 карту градостроительного зонирования с отображением зон с особыми условиями использования территории Девицкого сельского поселения Острогожского муниципального района Воронежской области изложить в редакции согласно приложению № 2 к настоящему приказу.

1.1.3. Подпункт 2.1 изложить в следующей редакции:

«2.1. На территории Девицкого сельского поселения Острогожского муниципального района Воронежской области располагаются следующие особо охраняемые природные территории (далее – ООПТ):

№ п/п	Наименование ООПТ	Сведения о границах территории ООПТ	Сведения о границах охранной зоны ООПТ
1	Памятник природы областного значения «Участок р. Потудань»	Установлена постановлением правительства Воронежской области от 11.11.2015 № 867 «Об утверждении границ и режимов особой охраны территорий отдельных памятников природы	Не установлена

№ п/п	Наименование ООПТ	Сведения о границах территории ООПТ областного значения»	Сведения о границах охранной зоны ООПТ

».

1.1.4. Дополнить подпунктом 2.3 следующего содержания:

«2.3. На территории Девичьего сельского поселения Острогожского муниципального района Воронежской области располагаются следующие объекты археологического наследия, границы территорий которых опубликованию не подлежат*:

№ п/п	Наименование объекта культурного наследия	Сведения о границах территории объекта культурного наследия
1	Курганная группа 1 у с. Девича Острогожского района	Установлена приказом управления по охране объектов культурного наследия Воронежской области от 15.02.2021 № 71-01-07/71 «О включении объекта археологического наследия в перечень выявленных объектов культурного наследия Воронежской области и утверждении границ его территории»

*в соответствии с приказом Министерства культуры Российской Федерации от 01.09.2015 № 2328 «Об утверждении перечня отдельных сведений об объектах археологического наследия, которые не подлежат опубликованию»».

1.2. Подпункт 2 пункта 20 части III изложить в следующей редакции:

«2. Виды разрешенного использования (далее – ВРИ) земельных участков в настоящих Правилах определяются в соответствии с приказом Федеральной службы государственной регистрации, кадастра и картографии от 10.11.2020 № П/0412 «Об утверждении классификатора видов разрешенного использования земельных участков»».

1.3. В пункте 21 части III:

1.3.1. В подпункте 1:

1.3.1.1. Строки 1 – 3 таблицы изложить в следующей редакции:

«

1	2.1	Для индивидуального жилищного строительства	400	5000	50%	3 этажа*	3 метра**
2	2.3	Блокированная жилая застройка	80	3000	50%	3 этажа*	3 метра**; 0 метров – при примыкании к соседним зданиям
3	2.2	Для ведения личного подсобного хозяйства	300	5000	30%	3 этажа*	3 метра**

		(приусадебный земельный участок)					
--	--	----------------------------------	--	--	--	--	--

».

1.3.1.2. Дополнить таблицу после строки 16 строкой 16¹ следующего содержания:

«

16 ¹	12.0	Земельные участки (территории) общего пользования	не подлежат установлению
-----------------	------	---	--------------------------

».

1.3.1.3. Строку 34 таблицы изложить в следующей редакции:

«

34	13.2	Ведение садоводства	400	2000	30%	3 этажа	3 метра
----	------	---------------------	-----	------	-----	---------	---------

».

1.3.1.4. После таблицы дополнить абзацами следующего содержания:

«* для вспомогательных видов – 1 этаж;

** от вспомогательных видов – 1 метр.

Не допускается размещать со стороны улицы вспомогательные строения, за исключением гаражей. Допускается блокировка хозяйственных построек на смежных земельных участках по взаимному согласию домовладельцев с учетом требований пожарной безопасности.».

1.3.2. В подпункте 1 и далее по тексту слова «, устанавливаемые в соответствии с законодательством Российской Федерации, определяются пунктом» заменить словами «в зонах с особыми условиями использования территории устанавливаются в соответствии с законодательством Российской Федерации. Перечень зон с особыми условиями использования территории и основания установления ограничений приведены в пункте».

1.3.3. В подпункте 2:

1.3.3.1. Дополнить таблицу после строки 24 строкой 24¹ следующего содержания:

«

24 ¹	12.0	Земельные участки (территории) общего пользования	не подлежат установлению
-----------------	------	---	--------------------------

».

1.3.3.2. Строки 27 - 28 таблицы изложить в следующей редакции:

«

27	2.1	Для индивидуального жилищного строительства	300	1000	50%	3 этажа*	3 метра**
28	2.2	Для ведения личного подсобного хозяйства (приусадебный земельный участок)	300	5000	40%	3 этажа*	3 метра**

».

1.3.3.3. После таблицы дополнить абзацами следующего содержания:

«* для вспомогательных видов – 1 этаж;

** от вспомогательных видов – 1 метр.

Не допускается размещать со стороны улицы вспомогательные строения, за исключением гаражей. Допускается блокировка хозяйственных построек на смежных земельных участках по взаимному согласию домовладельцев с учетом требований пожарной безопасности.».

1.3.4. В подпункте 3:

1.3.4.1. Дополнить таблицу после строки 2 строкой 2¹ следующего содержания:

«

2 ¹	12.0	Земельные участки (территории) общего пользования	не подлежат установлению				
----------------	------	---	--------------------------	--	--	--	--

».

1.3.4.2. Дополнить таблицу после строки 5 строками 6 - 9 следующего содержания:

«

6	4.9.1.1	Заправка транспортных средств	не подлежат установлению			1 этаж	3 метра
7	4.9.1.2	Обеспечение дорожного отдыха	600	не подлежит установлению	45%	3 этажа	3 метра
8	4.9.1.3	Автомобильные мойки	не подлежат установлению			1 этаж	3 метра
9	4.9.1.4	Ремонт автомобилей	не подлежат установлению			1 этаж	3 метра

».

1.3.5. Таблицу подпункта 4 после строки 11 дополнить строками 11¹, 11² следующего содержания:

«

11 ¹	12.0.1	Улично-дорожная сеть	не подлежат установлению
11 ²	12.0.2	Благоустройство территории	не подлежат установлению

».

1.3.6. В таблице подпункта 5:

1.3.6.1. В строке 10 слово «Склады» заменить словом «Склад».

1.3.6.2. После строки 12 дополнить строками 12¹, 12² следующего содержания:

«

12 ¹	12.0.1	Улично-дорожная сеть	не подлежат установлению
12 ²	12.0.2	Благоустройство территории	не подлежат установлению

».

1.3.7. Таблицу подпункта 6 после строки 4 дополнить строкой 4¹ следующего содержания:

«

4 ¹	12.0.1	Улично-дорожная сеть	не подлежат установлению
----------------	--------	----------------------	--------------------------

».

1.3.8. Таблицу подпункта 7 после строки 3 дополнить строками 3¹, 3² следующего содержания:

«

3 ¹	12.0.1	Улично-дорожная сеть	не подлежат установлению
3 ²	12.0.2	Благоустройство территории	не подлежат установлению

».

1.4. Пункт 22 части III изложить в следующей редакции:

«22. Перечень зон с особыми условиями использования территории и основания установления ограничений использования земельных участков и объектов капитального строительства на территории Девицкого сельского поселения Острогожского муниципального района Воронежской области

№ п/п	Вид зоны	Основания установления ограничений использования земельных участков и объектов капитального строительства
1	Защитная зона объекта культурного наследия	Приказ управления по охране объектов культурного наследия Воронежской области от 14.11.2019 № 71-01-07/289 «Об утверждении графического описания местоположения границ (с перечнем координат характерных точек этих границ) защитных зон объектов культурного наследия, расположенных на территории Воронежской области»
2	Охранная зона объектов электроэнергетики (объектов электросетевого хозяйства и объектов по производству электрической энергии)	<p>Постановление Правительства Российской Федерации от 24.02.2009 № 160 «О порядке установления охранных зон объектов электросетевого хозяйства и особых условий использования земельных участков, расположенных в границах таких зон»</p> <p>Постановление Правительства Российской Федерации от 18.11.2013 № 1033 «О порядке установления охранных зон объектов по производству электрической энергии и особых условий использования земельных участков, расположенных в границах таких зон»</p>
3	Охранная зона линий и сооружений связи	Постановление Правительства Российской Федерации от 09.06.1995 № 578 «Об утверждении Правил охраны линий и сооружений связи Российской Федерации»
4	Охранная зона трубопроводов (газопроводов, нефтепроводов и нефтепродуктопроводов, аммиакопроводов)	<p>Федеральный закон от 31.03.1999 № 69-ФЗ «О газоснабжении в Российской Федерации»</p> <p>Постановление Правительства Российской Федерации от 20.11.2000 № 878 «Об утверждении Правил охраны газораспределительных сетей»</p> <p>Постановление Правительства Российской Федерации от 08.09.2017 № 1083 «Об утверждении Правил охраны магистральных газопроводов и о внесении изменений в Положение о представлении в федеральный орган исполнительной власти (его территориальные органы), уполномоченный Правительством Российской Федерации на осуществление государственного кадастрового учета, государственной регистрации прав, ведение Единого государственного реестра недвижимости и предоставление сведений, содержащихся в Едином государственном реестре недвижимости, федеральными органами исполнительной власти, органами государственной власти субъектов Российской Федерации и органами местного самоуправления дополнительных сведений, воспроизводимых на публичных кадастровых картах»</p> <p>«Правила охраны магистральных трубопроводов», утвержденные Минтопэнерго России 29.04.1992, постановлением Госгортехнадзора России от 22.04.1992 № 9</p> <p>Постановление Госгортехнадзора России от 23.11.1994 № 61 «О распространении «Правил охраны магистральных трубопроводов» на магистральные аммиакопроводы»</p>
5	Водоохранная зона	Водный кодекс Российской Федерации

6	Прибрежная защитная полоса	Водный кодекс Российской Федерации
7	Зоны санитарной охраны источников питьевого и хозяйственно-бытового водоснабжения, а также устанавливаемые в случаях, предусмотренных Водным кодексом Российской Федерации, в отношении подземных водных объектов зоны специальной охраны	Водный кодекс Российской Федерации СанПиН 2.1.4.1110-02 «Зоны санитарной охраны источников водоснабжения и водопроводов питьевого назначения»
8	Зоны затопления и подтопления	Водный кодекс Российской Федерации
9	Санитарно-защитная зона	Постановление Правительства Российской Федерации от 03.03.2018 № 222 «Об утверждении Правил установления санитарно-защитных зон и использования земельных участков, расположенных в границах санитарно-защитных зон»
10	Зона наблюдения	Федеральный закон от 21.11.1995 № 170-ФЗ «Об использовании атомной энергии»
11	Зона минимальных расстояний до магистральных или промышленных трубопроводов (газопроводов, нефтепроводов и нефтепродуктопроводов, аммиакопроводов)	Положение о данном виде зоны с особыми условиями использования территории, определяемое Правительством Российской Федерации

».

1.5. Описание местоположения границ зоны застройки индивидуальными жилыми домами села Девица – Ж1/1 приложения № 1 к Правилам изложить в редакции согласно приложению № 3 к настоящему приказу.

2. Контроль исполнения настоящего приказа возложить на заместителя руководителя департамента архитектуры и градостроительства Воронежской области – начальника отдела территориального планирования Беляеву С.М.

Руководитель департамента
архитектуры и градостроительства
Воронежской области



А.А. Еренков



ПРАВИЛА ЗЕМЛЕПОЛЬЗОВАНИЯ И ЗАСТРОЙКИ

Карта градостроительного зонирования территории

Девичьего сельского поселения Острогожского муниципального района Воронежской области

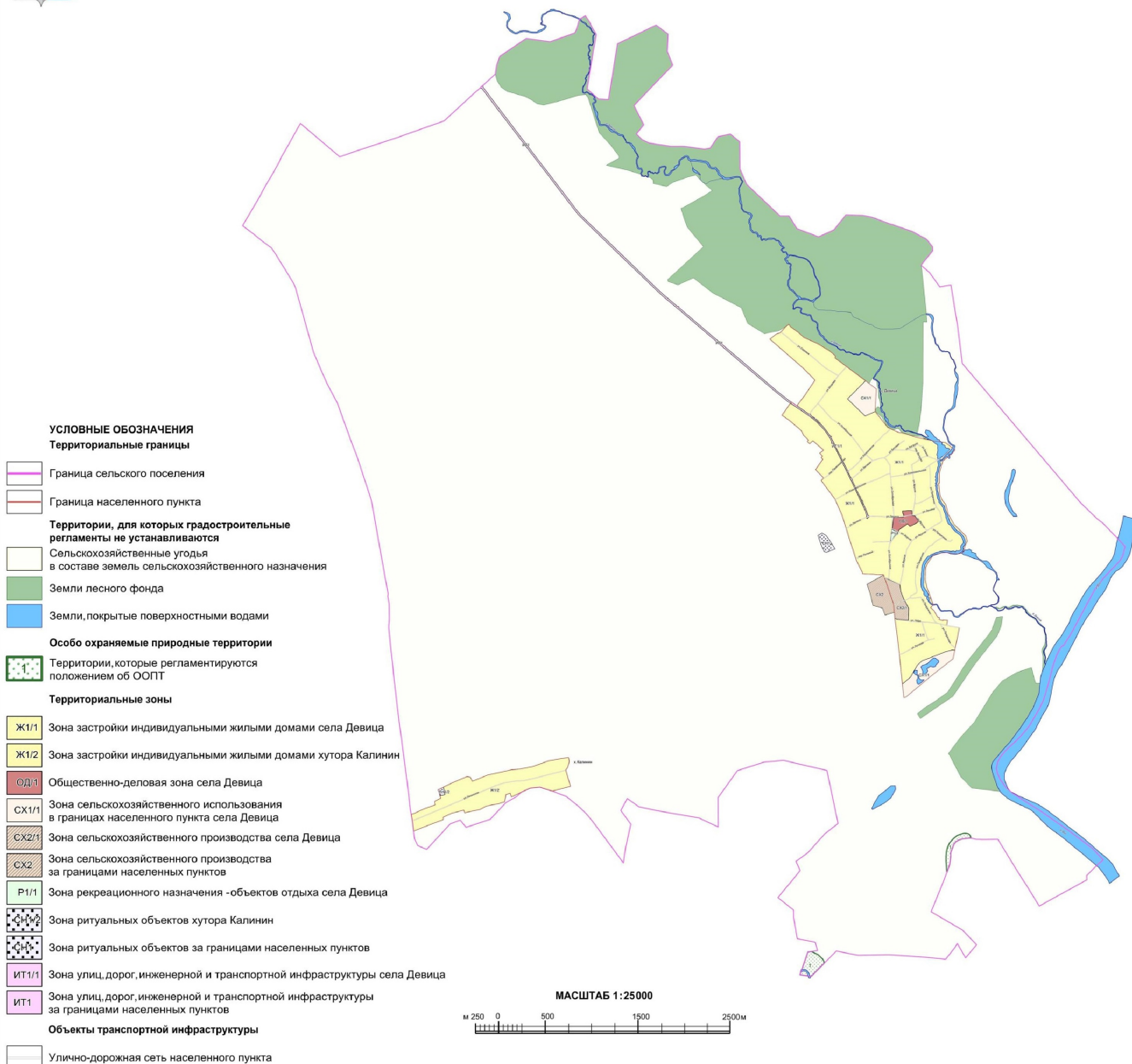



ПРАВИЛА ЗЕМЛЕПОЛЬЗОВАНИЯ И ЗАСТРОЙКИ

Карта градостроительного зонирования с отображением зон с особыми условиями использования территории
Девичьего сельского поселения Острогского муниципального района Воронежской области

УСЛОВНЫЕ ОБОЗНАЧЕНИЯ

Территориальные границы

- Граница сельского поселения
- Граница населенного пункта

Территории, для которых градостроительные регламенты не устанавливаются

- Сельскохозяйственные угодья в составе земель сельскохозяйственного назначения
- Земли лесного фонда
- Земли, покрытые поверхностными водами

Виды территориальных зон

- Зона застройки индивидуальными жилыми домами
- Общественно-деловая зона
- Зона сельскохозяйственного использования в границах населенных пунктов
- Зона сельскохозяйственного производства
- Зона рекреационного назначения - объектов отдыха
- Зона ритуальных объектов
- Зона улиц, дорог, инженерной и транспортной инфраструктуры

Зоны с особыми условиями использования территории

- Водоохранная зона
- Прибрежная защитная полоса
- Зона санитарной охраны источников питьевого и хозяйственно-бытового водоснабжения (первый пояс)
- Зоны затопления и подтопления
- Санитарно-защитная зона
- Охранная зона объектов электроэнергетики
- Охранная зона трубопроводов
- Охранная зона линий и сооружений связи
- Зона минимальных расстояний до магистральных или промышленных трубопроводов
- Зона наблюдения
- Защитная зона объекта культурного наследия

Прочие объекты

- Объект культурного наследия
- Памятник природы

МАСШТАБ 1:25000



Приложение № 3
к приказу департамента
архитектуры и градостроительства
Воронежской области
от 29.06.2022 № 45-01-04/665

«ОПИСАНИЕ МЕСТОПОЛОЖЕНИЯ ГРАНИЦ

Зона застройки индивидуальными жилыми домами села Девица – Ж1/1

(наименование объекта, местоположение границ которого описано
(далее - объект)

Раздел 1

Сведения об объекте		
№ п/п	Характеристики объекта	Описание характеристик
1	2	3
1	Местоположение объекта	Воронежская область, Острогожский муниципальный район, Девицкое сельское поселение, село Девица
2	Площадь объекта ± величина погрешности определения площади ($P \pm \Delta P$)	-
3	Иные характеристики объекта	-

Раздел 2

Сведения о местоположении границ объекта					
1. Система координат: МСК - 36, зона 1					
2. Сведения о характерных точках границ объекта					
Обозначение характерных точек границ	Координаты, м		Метод определения координат характерной точки	Средняя квадратическая погрешность положения характерной точки (Mt), м	Описание обозначения точки на местности (при наличии)
	X	Y			
1	2	3	4	5	6
1	449878.00	1293422.60	Аналитический	0.30	-
2	449934.63	1293491.49	Аналитический	0.30	-
3	449946.89	1293532.02	Аналитический	0.30	-
4	449965.71	1293550.99	Аналитический	0.30	-
5	450013.72	1293593.03	Аналитический	0.30	-
6	450040.62	1293626.97	Картометрический	5.00	-
7	450011.30	1293645.43	Картометрический	5.00	-
8	449953.52	1293726.33	Картометрический	1.00	-
9	449896.19	1293789.32	Картометрический	1.00	-
10	449831.04	1293937.00	Картометрический	1.00	-
11	449755.29	1294058.27	Картометрический	1.00	-
12	449745.50	1294071.96	Картометрический	1.00	-
13	449729.83	1294093.29	Картометрический	1.00	-
14	449697.65	1294129.65	Картометрический	1.00	-
15	449675.64	1294124.22	Картометрический	1.00	-
16	449430.16	1294453.85	Картометрический	1.00	-
17	449232.53	1294260.01	Картометрический	1.00	-
18	449049.21	1294451.46	Картометрический	1.00	-
19	449099.01	1294558.99	Картометрический	1.00	-
20	448926.30	1294693.03	Картометрический	1.00	-
21	448875.50	1294801.52	Картометрический	1.00	-
22	448861.44	1294875.19	Картометрический	1.00	-
23	448820.49	1295003.30	Картометрический	1.00	-
24	448780.60	1295189.21	Картометрический	1.00	-
25	448763.12	1295318.60	Картометрический	1.00	-
26	448712.13	1295383.41	Картометрический	1.00	-
27	448680.92	1295418.14	Картометрический	1.00	-
28	448636.56	1295380.87	Картометрический	1.00	-
29	448563.67	1295291.03	Картометрический	1.00	-
30	448436.81	1295252.08	Картометрический	1.00	-
31	448325.27	1295253.43	Картометрический	1.00	-
32	448324.60	1295244.45	Картометрический	1.00	-
33	448195.35	1295259.74	Картометрический	1.00	-

1	2	3	4	5	6
34	448141.14	1295285.11	Картометрический	1.00	-
35	448096.67	1295321.59	Картометрический	1.00	-
36	447992.12	1295348.48	Картометрический	1.00	-
37	447880.81	1295412.07	Картометрический	1.00	-
38	447754.99	1295537.89	Картометрический	1.00	-
39	447701.49	1295555.24	Картометрический	1.00	-
40	447639.51	1295526.41	Картометрический	1.00	-
41	447589.72	1295519.65	Картометрический	1.00	-
42	447573.13	1295498.14	Картометрический	1.00	-
43	447564.42	1295457.60	Картометрический	1.00	-
44	447566.82	1295426.43	Картометрический	1.00	-
45	447570.34	1295381.32	Картометрический	1.00	-
46	447577.43	1295336.50	Картометрический	1.00	-
47	447573.74	1295275.04	Картометрический	1.00	-
48	447541.78	1295181.01	Картометрический	1.00	-
49	447464.34	1295128.77	Картометрический	1.00	-
50	447412.88	1295105.55	Картометрический	1.00	-
51	447286.83	1295100.30	Картометрический	1.00	-
52	447204.92	1295118.08	Картометрический	1.00	-
53	447105.46	1295154.30	Картометрический	1.00	-
54	447084.63	1295154.81	Картометрический	1.00	-
55	447065.89	1295168.70	Картометрический	1.00	-
56	447014.24	1295187.80	Картометрический	1.00	-
57	446983.10	1295160.31	Аналитический	0.30	-
58	446947.56	1295195.37	Аналитический	0.30	-
59	446880.11	1295234.95	Аналитический	0.30	-
60	446873.27	1295255.71	Картометрический	1.00	-
61	446856.33	1295248.32	Картометрический	1.00	-
62	446841.78	1295293.06	Картометрический	1.00	-
63	446849.38	1295292.63	Картометрический	1.00	-
64	446845.53	1295342.62	Картометрический	1.00	-
65	446789.75	1295330.12	Картометрический	1.00	-
66	446764.73	1295467.72	Картометрический	1.00	-
67	446523.31	1295419.82	Картометрический	1.00	-
68	446525.39	1295390.69	Картометрический	1.00	-
69	446508.08	1295319.17	Картометрический	1.00	-
70	446464.51	1295213.61	Картометрический	1.00	-
71	446410.27	1295067.38	Картометрический	1.00	-
72	446362.82	1295016.05	Картометрический	1.00	-
73	446231.12	1294938.58	Картометрический	1.00	-
74	446159.71	1294854.24	Картометрический	1.00	-
75	446281.47	1294840.77	Картометрический	1.00	-
76	446483.54	1294820.40	Картометрический	1.00	-
77	446691.34	1294794.90	Картометрический	1.00	-
78	446867.37	1294772.95	Картометрический	1.00	-
79	446856.15	1294801.99	Картометрический	1.00	-
80	446846.00	1294917.34	Картометрический	1.00	-
81	446974.95	1294922.61	Картометрический	1.00	-

1	2	3	4	5	6
82	447072.20	1294869.64	Картометрический	1.00	-
83	447159.14	1294835.40	Картометрический	1.00	-
84	447231.50	1294826.69	Картометрический	1.00	-
85	447306.76	1294659.37	Картометрический	1.00	-
86	447331.64	1294650.56	Картометрический	1.00	-
87	447341.37	1294646.06	Картометрический	1.00	-
88	447336.29	1294621.11	Картометрический	1.00	-
89	447339.77	1294569.64	Картометрический	1.00	-
90	447343.03	1294541.41	Картометрический	1.00	-
91	447345.00	1294450.51	Аналитический	0.10	-
92	447347.13	1294424.11	Аналитический	0.10	-
93	447362.74	1294421.78	Аналитический	0.10	-
94	447494.30	1294355.61	Картометрический	1.00	-
95	447593.25	1294322.99	Аналитический	0.10	-
96	447611.43	1294316.19	Аналитический	0.10	-
97	447629.63	1294310.94	Картометрический	1.00	-
98	447647.79	1294305.08	Картометрический	1.00	-
99	447974.70	1294202.50	Картометрический	1.00	-
100	448153.33	1294124.31	Картометрический	1.00	-
101	448355.30	1293974.46	Картометрический	1.00	-
102	448380.28	1294001.06	Картометрический	1.00	-
103	448471.48	1293914.83	Картометрический	1.00	-
104	448582.80	1293993.46	Картометрический	1.00	-
105	448600.93	1293974.79	Картометрический	1.00	-
106	448616.35	1293990.21	Картометрический	1.00	-
107	448650.02	1293959.58	Картометрический	1.00	-
108	448680.94	1294002.53	Картометрический	1.00	-
109	448783.58	1293885.96	Картометрический	1.00	-
110	448750.35	1293851.21	Картометрический	1.00	-
111	448774.46	1293826.45	Картометрический	1.00	-
112	448789.23	1293839.70	Картометрический	1.00	-
113	448842.22	1293784.97	Картометрический	1.00	-
114	448892.48	1293760.31	Картометрический	1.00	-
115	449002.34	1293632.29	Картометрический	1.00	-
116	449058.39	1293552.18	Картометрический	1.00	-
117	449173.65	1293634.07	Картометрический	1.00	-
118	449174.52	1293635.76	Картометрический	1.00	-
119	449186.06	1293644.38	Аналитический	0.30	-
120	449186.06	1293644.39	Картометрический	1.00	-
121	449171.66	1293665.42	Картометрический	1.00	-
122	449145.11	1293707.28	Картометрический	1.00	-
123	449055.47	1293839.55	Картометрический	1.00	-
124	449015.87	1293891.32	Картометрический	1.00	-
125	448992.26	1293919.52	Картометрический	1.00	-
126	448982.89	1293929.75	Картометрический	1.00	-
127	448937.88	1293975.07	Картометрический	1.00	-
128	448888.50	1294018.44	Картометрический	1.00	-
129	448836.15	1294055.80	Картометрический	1.00	-

1	2	3	4	5	6
130	448819.61	1294065.71	Картометрический	1.00	-
131	448772.10	1294090.87	Картометрический	1.00	-
132	448765.73	1294091.50	Картометрический	1.00	-
133	448760.32	1294086.56	Картометрический	1.00	-
134	448758.63	1294087.25	Картометрический	1.00	-
135	448753.32	1294090.91	Картометрический	1.00	-
136	448754.23	1294104.00	Картометрический	1.00	-
137	448519.49	1294217.50	Картометрический	1.00	-
138	448433.05	1294260.97	Картометрический	1.00	-
139	448278.94	1294334.48	Картометрический	1.00	-
140	448165.25	1294387.75	Картометрический	1.00	-
141	448025.40	1294453.21	Картометрический	1.00	-
142	447976.98	1294468.51	Картометрический	1.00	-
143	447966.77	1294466.91	Картометрический	1.00	-
144	447965.21	1294466.97	Картометрический	1.00	-
145	447958.69	1294464.00	Картометрический	1.00	-
146	447954.38	1294464.25	Картометрический	1.00	-
147	447948.66	1294467.96	Картометрический	1.00	-
148	447946.47	1294471.51	Картометрический	1.00	-
149	447942.11	1294474.44	Картометрический	1.00	-
150	447946.69	1294479.63	Картометрический	1.00	-
151	447954.56	1294481.06	Картометрический	1.00	-
152	447959.97	1294488.62	Картометрический	1.00	-
153	447961.35	1294493.68	Картометрический	1.00	-
154	447973.73	1294491.73	Картометрический	1.00	-
155	447973.77	1294488.52	Картометрический	1.00	-
156	447975.32	1294482.57	Картометрический	1.00	-
157	448014.51	1294470.05	Картометрический	1.00	-
158	448041.62	1294459.59	Картометрический	1.00	-
159	448091.21	1294436.74	Картометрический	1.00	-
160	448196.18	1294385.80	Картометрический	1.00	-
161	448274.82	1294347.64	Картометрический	1.00	-
162	448281.02	1294349.19	Картометрический	1.00	-
163	448289.73	1294345.71	Картометрический	1.00	-
164	448291.09	1294339.70	Картометрический	1.00	-
165	448348.61	1294312.78	Картометрический	1.00	-
166	448360.62	1294312.20	Картометрический	1.00	-
167	448378.25	1294303.68	Картометрический	1.00	-
168	448380.76	1294298.45	Картометрический	1.00	-
169	448440.42	1294267.65	Картометрический	1.00	-
170	448448.55	1294266.68	Картометрический	1.00	-
171	448453.01	1294269.98	Картометрический	1.00	-
172	448461.34	1294264.55	Картометрический	1.00	-
173	448461.34	1294259.13	Картометрический	1.00	-
174	448476.44	1294251.38	Картометрический	1.00	-
175	448517.50	1294233.56	Картометрический	1.00	-
176	448605.44	1294188.63	Картометрический	1.00	-
177	448618.80	1294188.43	Картометрический	1.00	-

1	2	3	4	5	6
178	448625.19	1294183.98	Картометрический	1.00	-
179	448626.16	1294178.75	Картометрический	1.00	-
180	448663.73	1294159.38	Картометрический	1.00	-
181	448723.39	1294130.72	Картометрический	1.00	-
182	448770.25	1294106.84	Картометрический	1.00	-
183	448817.33	1294081.56	Картометрический	1.00	-
184	448819.62	1294080.93	Картометрический	1.00	-
185	448823.78	1294082.42	Картометрический	1.00	-
186	448828.42	1294086.39	Картометрический	1.00	-
187	448833.69	1294083.98	Картометрический	1.00	-
188	448833.07	1294076.91	Картометрический	1.00	-
189	448834.41	1294071.26	Картометрический	1.00	-
190	448843.65	1294066.21	Картометрический	1.00	-
191	448897.09	1294028.25	Картометрический	1.00	-
192	448946.97	1293985.25	Картометрический	1.00	-
193	448991.02	1293939.48	Картометрический	1.00	-
194	449003.55	1293927.08	Картометрический	1.00	-
195	449024.96	1293901.50	Картометрический	1.00	-
196	449053.34	1293864.66	Картометрический	1.00	-
197	449058.64	1293861.73	Картометрический	1.00	-
198	449067.17	1293861.97	Картометрический	1.00	-
199	449069.87	1293858.31	Картометрический	1.00	-
200	449067.97	1293848.70	Картометрический	1.00	-
201	449069.64	1293842.49	Картометрический	1.00	-
202	449156.59	1293717.51	Картометрический	1.00	-
203	449173.16	1293722.80	Аналитический	0.30	-
204	449263.87	1293792.21	Аналитический	0.30	-
205	449436.88	1293908.04	Аналитический	0.30	-
206	449559.37	1293788.46	Аналитический	0.30	-
207	449707.94	1293617.87	Аналитический	0.30	-
1	449878.00	1293422.60	Аналитический	0.30	-
208	448024.24	1294854.73	Картометрический	1.00	-
209	448027.61	1294893.40	Картометрический	1.00	-
210	448028.35	1294906.16	Аналитический	0.10	-
211	448028.20	1294957.17	Аналитический	0.10	-
212	447988.58	1294957.41	Аналитический	0.10	-
213	447974.89	1294961.46	Картометрический	1.00	-
214	447971.75	1294989.19	Картометрический	1.00	-
215	447914.81	1295031.36	Картометрический	1.00	-
216	447899.75	1295015.94	Картометрический	1.00	-
217	447879.86	1294977.42	Аналитический	0.10	-
218	447859.13	1294935.03	Аналитический	0.10	-
219	447887.34	1294910.81	Аналитический	0.10	-
220	447856.97	1294867.58	Картометрический	1.00	-
221	447827.11	1294826.25	Картометрический	1.00	-
222	447826.60	1294824.17	Картометрический	1.00	-
223	447820.20	1294814.01	Картометрический	1.00	-

1	2	3	4	5	6
224	447796.03	1294810.16	Картометрический	1.00	-
225	447746.84	1294764.45	Картометрический	1.00	-
226	447700.96	1294734.37	Картометрический	1.00	-
227	447702.99	1294724.82	Картометрический	1.00	-
228	447814.13	1294736.82	Картометрический	1.00	-
229	447827.44	1294742.77	Картометрический	1.00	-
230	447956.47	1294758.50	Картометрический	1.00	-
231	447960.95	1294866.72	Картометрический	1.00	-
232	447990.96	1294866.81	Картометрический	1.00	-
233	447990.25	1294860.45	Картометрический	1.00	-
234	448004.63	1294859.49	Картометрический	1.00	-
235	448004.62	1294857.02	Картометрический	1.00	-
236	448004.65	1294856.28	Картометрический	1.00	-
208	448024.24	1294854.73	Картометрический	1.00	-
3. Сведения о характерных точках части (частей) границы объекта					
Обозначение характерных точек части границы	Координаты, м		Метод определения координат характерной точки	Средняя квадратическая погрешность положения характерной точки (Mt), м	Описание обозначения точки на местности (при наличии)
	X	Y			
1	2	3	4	5	6
Часть №					
-	-	-	-	-	-

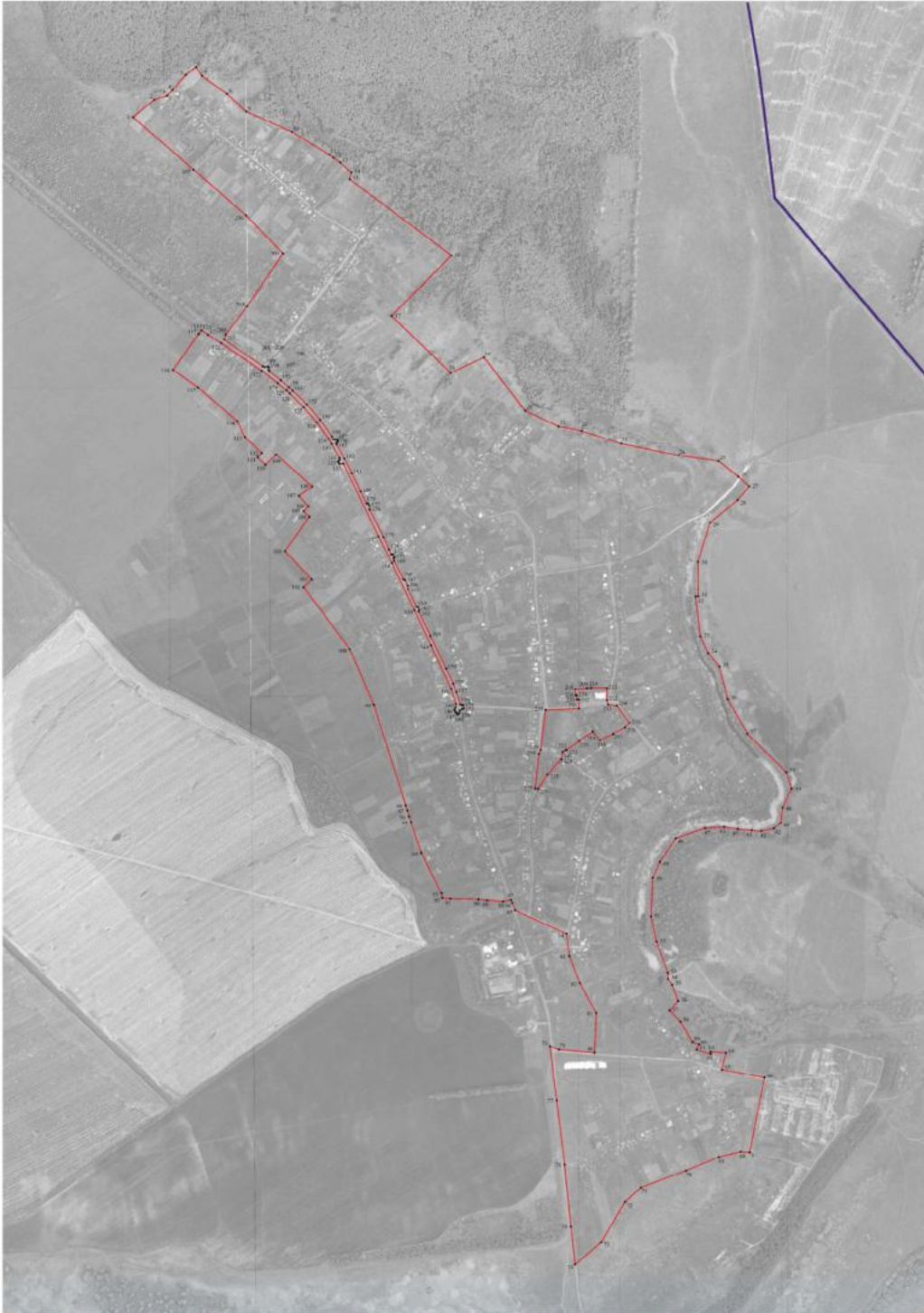

Масштаб 1:5000

Используемые условные знаки и обозначения:

- граница территориальной зоны
- граница муниципального образования
- I — характерная точка границы территориальной зоны

Руководитель БУ ВО «Нарвский-проспектный центр»
Подпись: *Ю.В. Попова* Дата: « 02 » февраля 2022г.
Место для отчета о работе (при наличии) и подписи ответственного за исполнение границ области