

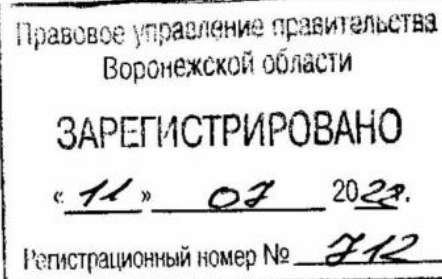

**ДЕПАРТАМЕНТ
АРХИТЕКТУРЫ И ГРАДОСТРОИТЕЛЬСТВА
ВОРОНЕЖСКОЙ ОБЛАСТИ**



ПРИКАЗ

28.06.2022

№ 45-01-04/662

г. Воронеж

**О внесении изменений в правила землепользования и застройки
Можайского сельского поселения Каширского
муниципального района Воронежской области**

В соответствии с Градостроительным кодексом Российской Федерации, Федеральным законом от 06.10.2003 № 131-ФЗ «Об общих принципах организации местного самоуправления в Российской Федерации», законами Воронежской области от 07.07.2006 № 61-ОЗ «О регулировании градостроительной деятельности в Воронежской области», от 20.12.2018 № 173-ОЗ «О перераспределении полномочий по утверждению правил землепользования и застройки между органами местного самоуправления поселений Воронежской области, городского округа город Нововоронеж, Борисоглебского городского округа и исполнительными органами государственной власти Воронежской области», постановлением правительства Воронежской области от 31.12.2014 № 1240 «Об утверждении Положения о департаменте архитектуры и градостроительства Воронежской области», на основании приказа департамента архитектуры и градостроительства Воронежской области от 05.07.2021 № 45-01-04/753 «О подготовке проектов о внесении изменений в правила землепользования и

застройки поселений Аннинского, Бобровского, Богучарского, Бутурлиновского, Верхнемамонского, Верхнехавского, Калачеевского, Каширского, Лискинского, Нижнедевицкого, Новоусманского, Новохопёрского, Ольховатского, Острогожского, Павловского, Петропавловского, Поворинского, Подгоренского, Рамонского, Репьёвского, Россошанского, Семилукского, Таловского, Эртильского муниципальных районов Воронежской области», с учетом заключений о результатах публичных слушаний от 17.12.2021

п р и к а з ы в а ю:

1. Внести в правила землепользования и застройки Можайского сельского поселения Каширского муниципального района Воронежской области, утвержденные приказом департамента архитектуры и градостроительства Воронежской области от 29.12.2020 № 45-01-04/1168 «Об утверждении правил землепользования и застройки Можайского сельского поселения Каширского муниципального района Воронежской области» (далее – Правила) следующие изменения:

1.1. В подпункте 1 пункта 17 части II карту градостроительного зонирования территории Можайского сельского поселения Каширского муниципального района Воронежской области изложить в редакции согласно приложению № 1 к настоящему приказу.

1.2. В подпункте 2 пункта 17 части II карту градостроительного зонирования с отображением зон с особыми условиями использования территории Можайского сельского поселения Каширского муниципального района Воронежской области изложить в редакции согласно приложению № 2 к настоящему приказу.

1.3. Подпункт 2 пункта 20 части III изложить в следующей редакции:

«2. Виды разрешенного использования (далее – ВРИ) земельных участков в настоящих Правилах определяются в соответствии с приказом Федеральной службы государственной регистрации, кадастра и картографии

от 10.11.2020 № П/0412 «Об утверждении классификатора видов разрешенного использования земельных участков»»

1.4. В пункте 21 части III:

1.4.1. В подпункте 1:

1.4.1.1. Строки 1 – 3 таблицы изложить в следующей редакции:

«

1	2.1	Для индивидуального жилищного строительства	400	5000	50%	3 этажа*	3 метра**
2	2.3	Блокированная жилая застройка	80	3000	50%	3 этажа*	3 метра**; 0 метров – при примыкании к соседним зданиям
3	2.2	Для ведения личного подсобного хозяйства (приусадебный земельный участок)	300	5000	30%	3 этажа*	3 метра**

».

1.4.1.2. Дополнить таблицу после строки 14 строкой 14¹ следующего содержания:

«

14 ¹	12.0	Земельные участки (территории) общего пользования	не подлежат установлению				
-----------------	------	---	--------------------------	--	--	--	--

».

1.4.1.3. После таблицы дополнить абзацами следующего содержания:

«* для вспомогательных видов – 1 этаж;

** от вспомогательных видов – 1 метр.

Не допускается размещать со стороны улицы вспомогательные строения, за исключением гаражей. Допускается блокировка хозяйственных построек на смежных земельных участках по взаимному согласию домовладельцев с учетом требований пожарной безопасности.»

1.4.2. В подпункте 1 и далее по тексту слова «, устанавливаемые в соответствии с законодательством Российской Федерации, определяются пунктом» заменить словами «в зонах с особыми условиями использования

территории устанавливаются в соответствии с законодательством Российской Федерации. Перечень зон с особыми условиями использования территории и основания установления ограничений приведены в пункте».

1.4.3. Таблицу подпункта 2 после строки 21 дополнить строкой 21¹ следующего содержания:

«

21 ¹	12.0	Земельные участки (территории) общего пользования	не подлежат установлению
-----------------	------	---	--------------------------

».

1.4.4. В подпункте 3:

1.4.4.1. Дополнить таблицу после строки 4 строками 4¹, 4² следующего содержания:

«

4 ¹	12.0	Земельные участки (территории) общего пользования	не подлежат установлению
4 ²	12.0.2	Благоустройство территории	не подлежат установлению

».

1.4.4.2. Дополнить таблицу после строки 6 строками 7-10 следующего содержания:

«

7	4.9.1.1	Заправка транспортных средств	не подлежат установлению			1 этаж	3 метра
8	4.9.1.2	Обеспечение дорожного отдыха	600	не подлежит установлению	45%	3 этажа	3 метра
9	4.9.1.3	Автомобильные мойки	не подлежат установлению			1 этаж	3 метра
10	4.9.1.4	Ремонт автомобилей	не подлежат установлению			1 этаж	3 метра

».

1.4.5. Таблицу подпункта 4 после строки 13 дополнить строками 13¹, 13² следующего содержания:

«

13 ¹	12.0.1	Улично-дорожная сеть	не подлежат установлению
13 ²	12.0.2	Благоустройство территории	не подлежат установлению

».

1.4.6. В таблице подпункта 5:

1.4.6.1. В строке 9 слово «Склады» заметить словом «Склад».

1.4.6.2. Дополнить таблицу после строки 11 строками 11¹, 11² следующего содержания:

«

11 ¹	12.0.1	Улично-дорожная сеть	не подлежат установлению
11 ²	12.0.2	Благоустройство территории	не подлежат установлению

».

1.4.7. Таблицу подпункта 8 после строки 3 дополнить строками 3¹, 3² следующего содержания:

«

3 ¹	12.0.1	Улично-дорожная сеть	не подлежат установлению
3 ²	12.0.2	Благоустройство территории	не подлежат установлению

».

1.5. Пункт 22 части III изложить в следующей редакции:

«22. Перечень зон с особыми условиями использования территории и основания установления ограничений использования земельных участков и объектов капитального строительства на территории Можайского сельского поселения Каширского муниципального района Воронежской области

№ п/п	Вид зоны	Основания установления ограничений использования земельных участков и объектов капитального строительства
1	Защитная зона объекта культурного наследия	Приказ управления по охране объектов культурного наследия Воронежской области от 04.12.2019 № 71-01-07/338 «Об утверждении графического описания местоположения границ (с перечнем координат характерных точек этих границ) защитных зон объектов культурного наследия, расположенных на территории

		Воронежской области»
2	Охранная зона объектов электроэнергетики (объектов электросетевого хозяйства и объектов по производству электрической энергии)	<p>Постановление Правительства Российской Федерации от 24.02.2009 № 160 «О порядке установления охранных зон объектов электросетевого хозяйства и особых условий использования земельных участков, расположенных в границах таких зон»</p> <p>Постановление Правительства Российской Федерации от 18.11.2013 № 1033 «О порядке установления охранных зон объектов по производству электрической энергии и особых условий использования земельных участков, расположенных в границах таких зон»</p>
3	Придорожные полосы автомобильных дорог	<p>Федеральный закон от 08.11.2007 № 257-ФЗ «Об автомобильных дорогах и о дорожной деятельности в Российской Федерации и о внесении изменений в отдельные законодательные акты Российской Федерации»</p> <p>Постановление правительства Воронежской области от 19.10.2010 № 879 «Об утверждении Порядка установления и использования придорожных полос автомобильных дорог общего пользования регионального или межмуниципального значения Воронежской области»</p>
4	Охранная зона трубопроводов (газопроводов, нефтепроводов и нефтепродуктопроводов, аммиакопроводов)	<p>Федеральный закон от 31.03.1999 № 69-ФЗ «О газоснабжении в Российской Федерации»</p> <p>Постановление Правительства Российской Федерации от 20.11.2000 № 878 «Об утверждении Правил охраны газораспределительных сетей»</p> <p>Постановление Правительства Российской Федерации от 08.09.2017 № 1083 «Об утверждении Правил охраны магистральных газопроводов и о внесении изменений в Положение о представлении в федеральный орган исполнительной власти (его территориальные органы), уполномоченный Правительством Российской Федерации на осуществление государственного кадастрового учета, государственной регистрации прав, ведение Единого государственного реестра недвижимости и предоставление сведений, содержащихся в Едином государственном реестре недвижимости, федеральными органами исполнительной власти, органами государственной власти субъектов Российской Федерации и органами местного самоуправления дополнительных сведений, воспроизводимых на публичных кадастровых картах»</p> <p>«Правила охраны магистральных трубопроводов», утвержденные Минтопэнерго России 29.04.1992, постановлением Госгортехнадзора России от 22.04.1992 № 9</p> <p>Постановление Госгортехнадзора России от 23.11.1994 № 61 «О распространении «Правил охраны магистральных трубопроводов» на магистральные аммиакопроводы»</p>
5	Охранная зона линий и сооружений связи	Постановление Правительства Российской Федерации от 09.06.1995 № 578 «Об утверждении Правил охраны линий

		и сооружений связи Российской Федерации»
6	Водоохранная зона	Водный кодекс Российской Федерации
7	Прибрежная защитная полоса	Водный кодекс Российской Федерации
8	Зоны санитарной охраны источников питьевого и хозяйственно-бытового водоснабжения, а также устанавливаемые в случаях, предусмотренных Водным кодексом Российской Федерации, в отношении подземных водных объектов зоны специальной охраны	Водный кодекс Российской Федерации СанПиН 2.1.4.1110-02 «Зоны санитарной охраны источников водоснабжения и водопроводов питьевого назначения»
9	Санитарно-защитная зона	Постановление Правительства Российской Федерации от 03.03.2018 № 222 «Об утверждении Правил установления санитарно-защитных зон и использования земельных участков, расположенных в границах санитарно-защитных зон»

».

1.6. В приложении № 1 к Правилам:

1.6.1. Описание местоположения границ зоны застройки индивидуальными жилыми домами села Можайское - Ж1/1 изложить в редакции согласно приложению № 3 к настоящему приказу.

1.6.2. Описание местоположения границ общественно-деловой зоны села Можайское - ОД/1 изложить в редакции согласно приложению № 4 к настоящему приказу.

1.6.3. Описание местоположения границ зоны улиц, дорог, инженерной и транспортной инфраструктуры села Можайское - ИТ1/1 изложить в редакции согласно приложению № 5 к настоящему приказу.

1.7. Описание местоположения границ зоны сельскохозяйственного производства посёлка Ильича - СХ2/2 приложения № 2 к Правилам изложить в редакции согласно приложению № 6 к настоящему приказу.

1.8. Описание местоположения границ зоны туристической и санаторно-курортной деятельности посёлка Степной - Р2/5 приложения № 5 к Правилам изложить в редакции согласно приложению № 7 к настоящему приказу.

1.9. Описание местоположения границ зоны сельскохозяйственного производства за границами населенных пунктов - СХ2 приложения № 6 к

Правилам изложить в редакции согласно приложению № 8 к настоящему приказу.

2. Контроль исполнения настоящего приказа возложить на заместителя руководителя департамента архитектуры и градостроительства Воронежской области – начальника отдела территориального планирования Беляеву С.М.

Руководитель департамента
архитектуры и градостроительства
Воронежской области



А.А. Еренков



ПРАВИЛА ЗЕМЛЕПОЛЬЗОВАНИЯ И ЗАСТРОЙКИ

Карта градостроительного зонирования территории

Можайского сельского поселения Каширского муниципального района Воронежской области

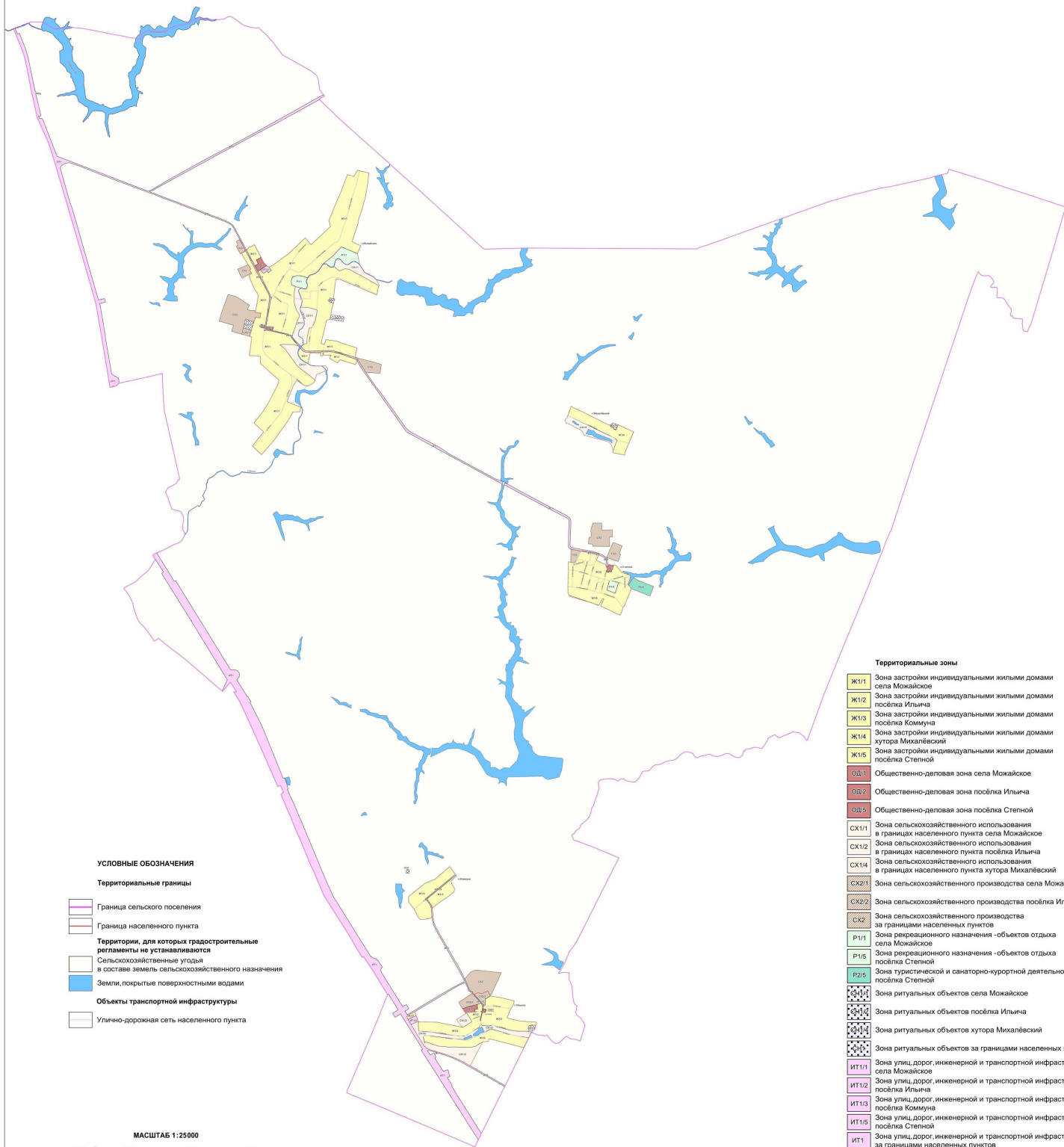

УСЛОВНЫЕ ОБОЗНАЧЕНИЯ

- Территориальные границы**
- Граница сельского поселения
 - Граница населенного пункта
- Территории, для которых градостроительные регламенты не устанавливаются**
- Сельскохозяйственные угодья в составе земель сельскохозяйственного назначения
 - Земли, покрытые поверхностными водами
- Объекты транспортной инфраструктуры**
- Улично-дорожная сеть населенного пункта

Территориальные зоны

- Ж/1/1** Зона застройки индивидуальными жилыми домами села Можайское
- Ж/1/2** Зона застройки индивидуальными жилыми домами посёлка Ильича
- Ж/1/3** Зона застройки индивидуальными жилыми домами посёлка Коммуна
- Ж/1/4** Зона застройки индивидуальными жилыми домами хутора Михалёвский
- Ж/1/5** Зона застройки индивидуальными жилыми домами посёлка Степной
- ОД/1** Общественно-деловая зона села Можайское
- ОД/2** Общественно-деловая зона посёлка Ильича
- ОД/3** Общественно-деловая зона посёлка Степной
- СХ/1/1** Зона сельскохозяйственного использования в границах населенного пункта села Можайское
- СХ/1/2** Зона сельскохозяйственного использования в границах населенного пункта посёлка Ильича
- СХ/1/4** Зона сельскохозяйственного использования в границах населенного пункта хутора Михалёвский
- СХ/2/1** Зона сельскохозяйственного производства села Можайское
- СХ/2/2** Зона сельскохозяйственного производства посёлка Ильича
- СХ/2** Зона сельскохозяйственного производства за границами населенных пунктов
- Р/1/1** Зона рекреационного назначения - объектов отдыха села Можайское
- Р/1/3** Зона рекреационного назначения - объектов отдыха посёлка Степной
- Р/2/1** Зона туристической и санаторно-курортной деятельности посёлка Степной
- ИТ/1/1** Зона ритуальных объектов села Можайское
- ИТ/1/2** Зона ритуальных объектов посёлка Ильича
- ИТ/1/3** Зона ритуальных объектов хутора Михалёвский
- ИТ/1/4** Зона ритуальных объектов за границами населенных пунктов
- ИТ/1/1** Зона улиц, дорог, инженерной и транспортной инфраструктуры посёлка Можайское
- ИТ/1/2** Зона улиц, дорог, инженерной и транспортной инфраструктуры посёлка Ильича
- ИТ/1/3** Зона улиц, дорог, инженерной и транспортной инфраструктуры посёлка Коммуна
- ИТ/1/4** Зона улиц, дорог, инженерной и транспортной инфраструктуры посёлка Степной
- ИТ/1** Зона улиц, дорог, инженерной и транспортной инфраструктуры за границами населенных пунктов

МАСШТАБ 1:25000





ПРАВИЛА ЗЕМЛЕПОЛЬЗОВАНИЯ И ЗАСТРОЙКИ

Карта градостроительного зонирования с отображением зон с особыми условиями использования территории
Можайского сельского поселения Каширского муниципального района Воронежской области

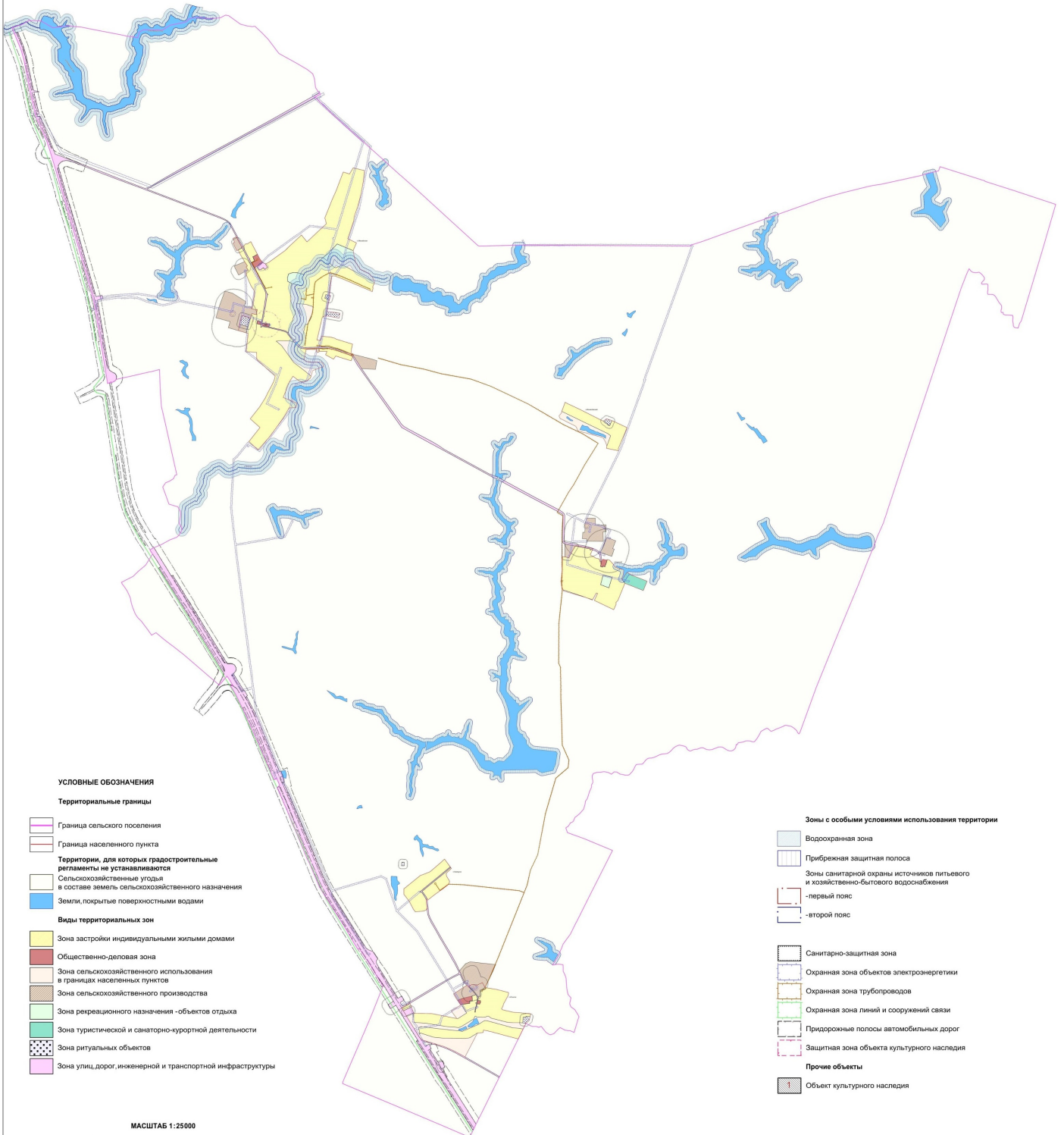

Приложение № 3
к приказу департамента
архитектуры и градостроительства
Воронежской области
от 28.06.2022 № 45-01-04/662

«ОПИСАНИЕ МЕСТОПОЛОЖЕНИЯ ГРАНИЦ

Зона застройки индивидуальными жилыми домами села Можайское - Ж1/1

(наименование объекта, местоположение границ которого описано
(далее - объект)

Раздел 1

Сведения об объекте		
№ п/п	Характеристики объекта	Описание характеристик
1	2	3
1	Местоположение объекта	Воронежская область, Каширский муниципальный район, Можайское сельское поселение, село Можайское
2	Площадь объекта ± величина погрешности определения площади ($P \pm \text{Дельта } P$)	-
3	Иные характеристики объекта	-

Раздел 2

Сведения о местоположении границ объекта					
1. Система координат: МСК - 36, зона 1					
2. Сведения о характерных точках границ объекта					
Обозначение характерных точек границ	Координаты, м		Метод определения координат характерной точки	Средняя квадратическая погрешность положения характерной точки (Мт), м	Описание обозначения точки на местности (при наличии)
	X	Y			
1	2	3	4	5	6
1	476165.05	1331230.92	Аналитический	2.50	-
2	476169.25	1331238.66	Аналитический	0.30	-
3	476192.94	1331283.05	Аналитический	0.30	-
4	476194.95	1331283.90	Картометрический	5.00	-
5	476196.72	1331290.94	Картометрический	5.00	-
6	476192.01	1331297.05	Картометрический	5.00	-
7	476189.08	1331299.24	Картометрический	5.00	-
8	476148.46	1331322.82	Картометрический	5.00	-
9	476007.92	1331396.15	Картометрический	5.00	-
10	475921.68	1331442.13	Картометрический	5.00	-
11	475795.66	1331510.19	Картометрический	5.00	-
12	475680.34	1331572.47	Картометрический	5.00	-
13	475536.97	1331650.08	Картометрический	5.00	-
14	475504.35	1331665.13	Картометрический	5.00	-
15	475470.55	1331677.78	Картометрический	5.00	-
16	475438.58	1331682.01	Картометрический	5.00	-
17	475397.95	1331679.62	Картометрический	5.00	-
18	475223.38	1331650.77	Картометрический	5.00	-
19	475072.30	1331625.49	Картометрический	5.00	-
20	474992.76	1331609.63	Картометрический	5.00	-
21	475013.31	1331546.38	Картометрический	5.00	-
22	474970.35	1331537.92	Картометрический	5.00	-
23	474964.00	1331536.56	Картометрический	5.00	-
24	474958.66	1331559.87	Аналитический	0.10	-
25	474954.51	1331580.16	Аналитический	0.10	-
26	474948.89	1331602.29	Картометрический	5.00	-
27	474909.54	1331596.43	Картометрический	5.00	-
28	474908.82	1331609.22	Картометрический	5.00	-
29	474918.82	1331611.93	Картометрический	5.00	-
30	474921.61	1331614.34	Картометрический	5.00	-
31	474923.35	1331619.46	Картометрический	5.00	-
32	474919.89	1331628.36	Картометрический	5.00	-
33	474903.62	1331718.49	Картометрический	5.00	-
34	474847.41	1331957.19	Картометрический	5.00	-
35	474839.06	1331984.23	Картометрический	5.00	-

1	2	3	4	5	6
36	474828.42	1332008.37	Картометрический	5.00	-
37	474823.53	1332016.78	Картометрический	5.00	-
38	474815.49	1332025.26	Картометрический	5.00	-
39	474807.42	1332031.45	Картометрический	5.00	-
40	474780.15	1332051.44	Картометрический	5.00	-
41	474746.88	1332075.95	Картометрический	5.00	-
42	474678.27	1332135.77	Картометрический	5.00	-
43	474661.75	1332149.14	Картометрический	5.00	-
44	474685.94	1332073.18	Картометрический	5.00	-
45	474689.10	1331900.93	Картометрический	5.00	-
46	474682.37	1331850.95	Картометрический	5.00	-
47	474609.69	1331936.91	Картометрический	5.00	-
48	474600.58	1331943.05	Картометрический	5.00	-
49	474336.04	1332134.46	Картометрический	5.00	-
50	474187.78	1332326.05	Картометрический	5.00	-
51	474112.33	1332418.06	Картометрический	5.00	-
52	474081.85	1332407.05	Картометрический	5.00	-
53	474049.34	1332367.42	Картометрический	5.00	-
54	474020.06	1332307.40	Картометрический	5.00	-
55	474017.28	1332274.35	Картометрический	5.00	-
56	474030.51	1332228.46	Аналитический	2.50	-
57	474110.29	1332123.59	Аналитический	2.50	-
58	474110.29	1332123.58	Картометрический	5.00	-
59	474019.11	1332063.16	Аналитический	2.50	-
60	473764.85	1331964.85	Картометрический	5.00	-
61	473673.22	1332188.53	Картометрический	5.00	-
62	473600.17	1332171.23	Картометрический	5.00	-
63	473596.80	1332059.31	Картометрический	5.00	-
64	473515.08	1332015.77	Картометрический	5.00	-
65	473432.07	1331964.12	Картометрический	5.00	-
66	473424.78	1331959.58	Картометрический	5.00	-
67	473134.93	1331750.42	Картометрический	5.00	-
68	472909.61	1331551.83	Картометрический	5.00	-
69	473034.37	1331421.45	Картометрический	5.00	-
70	473046.73	1331401.91	Картометрический	5.00	-
71	473076.48	1331426.03	Картометрический	5.00	-
72	473276.67	1331585.95	Картометрический	5.00	-
73	473367.66	1331483.18	Картометрический	5.00	-
74	473418.51	1331428.02	Картометрический	5.00	-
75	473610.95	1331578.70	Картометрический	5.00	-
76	473755.28	1331669.76	Картометрический	5.00	-
77	473851.13	1331716.44	Картометрический	5.00	-
78	473947.27	1331769.86	Картометрический	5.00	-
79	474035.40	1331815.24	Картометрический	5.00	-
80	474112.79	1331833.90	Картометрический	5.00	-
81	474197.70	1331738.47	Картометрический	5.00	-
82	474301.75	1331624.23	Картометрический	5.00	-
83	474371.40	1331542.81	Картометрический	5.00	-
84	474377.46	1331541.22	Картометрический	5.00	-

1	2	3	4	5	6
85	474385.88	1331532.08	Картометрический	5.00	-
86	474497.00	1331531.45	Картометрический	5.00	-
87	474507.53	1331420.16	Картометрический	5.00	-
88	474504.90	1331367.50	Картометрический	5.00	-
89	474513.23	1331362.24	Картометрический	5.00	-
90	474513.75	1331356.78	Картометрический	5.00	-
91	474520.57	1331357.70	Картометрический	5.00	-
92	474524.25	1331355.40	Картометрический	5.00	-
93	474553.28	1331362.06	Картометрический	5.00	-
94	474765.45	1331389.34	Картометрический	5.00	-
95	474808.33	1331390.37	Картометрический	5.00	-
96	474818.03	1331358.45	Аналитический	0.10	-
97	474917.58	1331386.85	Аналитический	0.10	-
98	475057.26	1331429.67	Аналитический	0.10	-
99	475059.17	1331430.50	Аналитический	0.10	-
100	475107.90	1331451.60	Аналитический	0.10	-
101	475129.96	1331453.03	Аналитический	0.10	-
102	475116.63	1331515.47	Аналитический	0.10	-
103	475118.81	1331515.93	Аналитический	0.10	-
104	475116.52	1331528.59	Аналитический	0.10	-
105	475197.16	1331541.72	Аналитический	0.10	-
106	475198.86	1331529.58	Аналитический	0.10	-
107	475192.40	1331528.48	Аналитический	0.10	-
108	475210.37	1331441.87	Аналитический	0.10	-
109	475234.33	1331454.92	Аналитический	0.10	-
110	475245.36	1331460.93	Картометрический	5.00	-
111	475460.30	1331496.42	Картометрический	5.00	-
112	475504.33	1331491.64	Картометрический	5.00	-
113	475577.48	1331441.61	Картометрический	5.00	-
114	475644.07	1331410.29	Картометрический	5.00	-
115	475801.81	1331345.76	Картометрический	5.00	-
116	475831.18	1331396.82	Картометрический	5.00	-
117	475843.53	1331388.91	Аналитический	0.10	-
118	475890.16	1331358.98	Аналитический	0.10	-
119	475904.84	1331380.83	Аналитический	2.50	-
120	475975.94	1331336.67	Аналитический	2.50	-
121	476085.75	1331268.46	Аналитический	2.50	-
1	476165.05	1331230.92	Аналитический	2.50	-
122	476217.84	1331306.57	Картометрический	5.00	-
123	476230.78	1331326.55	Картометрический	5.00	-
124	476254.80	1331339.14	Картометрический	5.00	-
125	476265.98	1331354.30	Картометрический	5.00	-
126	476268.42	1331366.36	Картометрический	5.00	-
127	476259.49	1331370.91	Картометрический	5.00	-
128	476259.49	1331370.92	Картометрический	5.00	-
129	476280.04	1331402.67	Картометрический	5.00	-
130	476300.60	1331434.42	Картометрический	5.00	-
131	476284.54	1331442.93	Картометрический	5.00	-

1	2	3	4	5	6
132	476095.77	1331542.95	Картометрический	5.00	-
133	476095.29	1331542.16	Аналитический	0.10	-
134	476059.74	1331483.30	Аналитический	0.10	-
135	476061.69	1331480.34	Аналитический	0.10	-
136	476054.70	1331466.81	Аналитический	0.10	-
137	476047.64	1331470.54	Аналитический	0.10	-
138	476041.61	1331473.77	Аналитический	0.10	-
139	476018.42	1331486.31	Аналитический	0.10	-
140	476016.74	1331483.02	Аналитический	0.10	-
141	475989.35	1331496.73	Аналитический	0.10	-
142	475969.42	1331460.75	Аналитический	0.10	-
143	475959.41	1331442.46	Картометрический	5.00	-
144	476006.48	1331418.43	Картометрический	5.00	-
145	476014.97	1331418.84	Картометрический	5.00	-
146	476025.70	1331414.63	Картометрический	5.00	-
147	476031.55	1331404.64	Картометрический	5.00	-
148	476155.66	1331340.05	Картометрический	5.00	-
122	476217.84	1331306.57	Картометрический	5.00	-
149	475867.88	1331492.31	Картометрический	5.00	-
150	475878.01	1331508.12	Аналитический	0.10	-
151	475896.36	1331536.20	Картометрический	5.00	-
152	475881.97	1331545.95	Аналитический	0.10	-
153	475841.53	1331575.35	Аналитический	0.10	-
154	475845.21	1331597.41	Аналитический	0.10	-
155	475877.55	1331641.89	Аналитический	0.10	-
156	475849.24	1331662.47	Аналитический	0.10	-
157	475884.53	1331711.00	Аналитический	0.10	-
158	475916.88	1331687.48	Аналитический	0.10	-
159	475939.85	1331676.93	Картометрический	5.00	-
160	475965.09	1331729.99	Картометрический	5.00	-
161	476162.99	1332005.35	Картометрический	5.00	-
162	476224.67	1332064.52	Картометрический	5.00	-
163	476387.55	1332238.74	Картометрический	5.00	-
164	476408.99	1332261.67	Картометрический	5.00	-
165	476296.56	1332351.70	Картометрический	5.00	-
166	476361.16	1332420.63	Картометрический	5.00	-
167	476551.75	1332623.39	Картометрический	5.00	-
168	476559.34	1332633.54	Картометрический	5.00	-
169	476591.47	1332668.00	Картометрический	5.00	-
170	476656.90	1332652.46	Картометрический	5.00	-
171	476680.84	1332641.30	Аналитический	2.50	-
172	476689.51	1332644.73	Аналитический	2.50	-
173	476693.28	1332643.79	Аналитический	2.50	-
174	476780.33	1332680.71	Аналитический	2.50	-
175	476981.53	1332760.41	Аналитический	2.50	-
176	477137.91	1332829.80	Аналитический	2.50	-
177	477254.94	1332874.49	Картометрический	5.00	-
178	477432.67	1332942.38	Картометрический	5.00	-

1	2	3	4	5	6
179	477402.99	1333043.41	Картометрический	5.00	-
180	477501.71	1333104.66	Картометрический	5.00	-
181	477456.60	1333287.99	Картометрический	5.00	-
182	477298.11	1333272.02	Картометрический	5.00	-
183	477079.32	1333234.40	Картометрический	5.00	-
184	476871.38	1333178.04	Картометрический	5.00	-
185	476708.34	1333123.13	Картометрический	5.00	-
186	476643.06	1333113.35	Картометрический	5.00	-
187	476457.95	1333051.78	Картометрический	5.00	-
188	476347.57	1333016.02	Картометрический	5.00	-
189	476280.96	1333158.81	Картометрический	5.00	-
190	476155.76	1333103.17	Аналитический	0.30	-
191	476262.71	1332842.04	Картометрический	5.00	-
192	476141.05	1332728.23	Картометрический	5.00	-
193	476119.07	1332709.38	Картометрический	5.00	-
194	475990.25	1332551.53	Картометрический	5.00	-
195	475953.75	1332523.83	Картометрический	5.00	-
196	475880.21	1332472.11	Картометрический	5.00	-
197	475837.84	1332423.42	Картометрический	5.00	-
198	475817.28	1332364.22	Картометрический	5.00	-
199	475815.60	1332346.59	Картометрический	5.00	-
200	475792.11	1332312.59	Картометрический	5.00	-
201	475764.43	1332298.96	Картометрический	5.00	-
202	475795.92	1332195.78	Картометрический	5.00	-
203	475798.28	1332118.89	Картометрический	5.00	-
204	475774.03	1332051.61	Картометрический	5.00	-
205	475729.47	1332038.03	Картометрический	5.00	-
206	475718.11	1332033.12	Картометрический	5.00	-
207	475655.70	1332037.19	Картометрический	5.00	-
208	475621.34	1332099.98	Картометрический	5.00	-
209	475567.71	1332089.85	Картометрический	5.00	-
210	475527.75	1332080.11	Картометрический	5.00	-
211	475347.87	1332083.36	Картометрический	5.00	-
212	475238.33	1332119.09	Картометрический	5.00	-
213	475173.79	1332160.58	Картометрический	5.00	-
214	475131.01	1332160.58	Картометрический	5.00	-
215	475050.53	1332120.75	Картометрический	5.00	-
216	475027.60	1332118.24	Картометрический	5.00	-
217	474817.67	1332043.27	Картометрический	5.00	-
218	474827.70	1332033.24	Картометрический	5.00	-
219	474839.84	1332017.84	Картометрический	5.00	-
220	474847.38	1332000.97	Картометрический	5.00	-
221	474854.01	1331982.20	Картометрический	5.00	-
222	474860.18	1331961.81	Картометрический	5.00	-
223	474913.75	1331731.13	Картометрический	5.00	-
224	474931.55	1331735.40	Картометрический	5.00	-
225	474940.28	1331737.44	Картометрический	5.00	-
226	474954.86	1331741.00	Картометрический	5.00	-
227	474965.66	1331743.55	Картометрический	5.00	-

1	2	3	4	5	6
228	474970.32	1331656.48	Картометрический	5.00	-
229	474972.97	1331621.81	Картометрический	5.00	-
230	474990.74	1331624.86	Картометрический	5.00	-
231	475069.28	1331639.27	Картометрический	5.00	-
232	475077.67	1331642.00	Картометрический	5.00	-
233	475082.09	1331648.45	Картометрический	5.00	-
234	475091.75	1331650.44	Картометрический	5.00	-
235	475098.78	1331644.45	Картометрический	5.00	-
236	475218.49	1331667.30	Картометрический	5.00	-
237	475396.54	1331697.11	Картометрический	5.00	-
238	475412.01	1331699.52	Картометрический	5.00	-
239	475428.68	1331707.25	Картометрический	5.00	-
240	475441.17	1331716.04	Картометрический	5.00	-
241	475450.42	1331704.74	Картометрический	5.00	-
242	475444.67	1331699.92	Картометрический	5.00	-
243	475473.75	1331693.16	Картометрический	5.00	-
244	475547.63	1331662.67	Картометрический	5.00	-
245	475688.11	1331589.40	Картометрический	5.00	-
246	475804.66	1331527.69	Картометрический	5.00	-
149	475867.88	1331492.31	Картометрический	5.00	-
247	475986.47	1332551.86	Картометрический	5.00	-
248	475989.53	1332596.78	Картометрический	5.00	-
249	475960.52	1332628.01	Картометрический	5.00	-
250	475933.58	1332665.93	Картометрический	5.00	-
251	475935.47	1332707.74	Картометрический	5.00	-
252	475949.31	1332726.63	Картометрический	5.00	-
253	475886.36	1332791.53	Картометрический	5.00	-
254	475875.98	1332822.66	Картометрический	5.00	-
255	475909.98	1332900.27	Картометрический	5.00	-
256	475903.54	1332963.66	Картометрический	5.00	-
257	475894.19	1332987.91	Картометрический	5.00	-
258	475830.41	1333097.88	Картометрический	5.00	-
259	475818.13	1333127.33	Картометрический	5.00	-
260	475634.59	1333451.78	Аналитический	0.30	-
261	475557.27	1333420.05	Аналитический	0.30	-
262	475550.57	1333429.42	Аналитический	0.30	-
263	475487.80	1333416.25	Аналитический	0.30	-
264	475693.13	1332934.47	Аналитический	2.50	-
265	475737.92	1332816.39	Аналитический	2.50	-
266	475742.32	1332782.43	Аналитический	2.50	-
267	475738.09	1332752.51	Аналитический	2.50	-
268	475428.63	1332713.06	Аналитический	2.50	-
269	475438.54	1332657.96	Картометрический	5.00	-
270	475381.15	1332641.45	Картометрический	5.00	-
271	475353.74	1332715.58	Аналитический	2.50	-
272	475276.72	1332691.55	Аналитический	2.50	-
273	475165.57	1332673.16	Аналитический	2.50	-
274	475095.44	1332662.66	Аналитический	2.50	-

1	2	3	4	5	6
275	475085.51	1332626.06	Картометрический	5.00	-
276	475073.41	1332600.92	Картометрический	5.00	-
277	474745.84	1332525.58	Картометрический	5.00	-
278	474702.93	1332512.49	Картометрический	5.00	-
279	474689.90	1332568.34	Картометрический	5.00	-
280	474766.23	1332595.34	Картометрический	5.00	-
281	474760.35	1332630.10	Аналитический	2.50	-
282	474748.25	1332722.02	Аналитический	2.50	-
283	474744.84	1332748.06	Картометрический	5.00	-
284	474743.61	1332752.66	Аналитический	2.50	-
285	474731.07	1332799.91	Аналитический	2.50	-
286	474714.16	1332831.20	Аналитический	2.50	-
287	474632.43	1333094.41	Аналитический	2.50	-
288	474560.31	1333077.90	Аналитический	2.50	-
289	474483.18	1333069.90	Аналитический	2.50	-
290	474464.91	1333114.93	Аналитический	2.50	-
291	474445.52	1333106.74	Картометрический	5.00	-
292	474452.53	1333101.66	Картометрический	5.00	-
293	474460.30	1333092.33	Картометрический	5.00	-
294	474468.72	1333078.73	Картометрический	5.00	-
295	474473.59	1333067.12	Картометрический	5.00	-
296	474480.37	1333050.66	Картометрический	5.00	-
297	474506.46	1332970.92	Картометрический	5.00	-
298	474543.40	1332866.62	Картометрический	5.00	-
299	474555.55	1332826.13	Картометрический	5.00	-
300	474579.84	1332724.20	Картометрический	5.00	-
301	474586.80	1332685.46	Картометрический	5.00	-
302	474588.85	1332656.91	Картометрический	5.00	-
303	474588.60	1332627.56	Картометрический	5.00	-
304	474585.02	1332551.98	Картометрический	5.00	-
305	474577.99	1332318.26	Картометрический	5.00	-
306	474582.48	1332275.80	Картометрический	5.00	-
307	474591.60	1332250.63	Картометрический	5.00	-
308	474608.48	1332228.85	Картометрический	5.00	-
309	474643.17	1332198.49	Картометрический	5.00	-
310	474645.91	1332194.92	Картометрический	5.00	-
311	474645.69	1332189.61	Картометрический	5.00	-
312	474673.70	1332217.44	Картометрический	5.00	-
313	474694.54	1332228.85	Картометрический	5.00	-
314	474698.39	1332281.05	Картометрический	5.00	-
315	474788.05	1332287.30	Картометрический	5.00	-
316	474906.13	1332313.89	Картометрический	5.00	-
317	474957.54	1332325.54	Картометрический	5.00	-
318	474951.45	1332354.32	Картометрический	5.00	-
319	475019.97	1332397.84	Аналитический	0.10	-
320	475068.81	1332422.51	Картометрический	5.00	-
321	475241.44	1332456.03	Картометрический	5.00	-
322	475277.98	1332341.65	Картометрический	5.00	-
323	475286.61	1332277.73	Картометрический	5.00	-

1	2	3	4	5	6
324	475287.39	1332251.45	Картометрический	5.00	-
325	475288.71	1332181.46	Картометрический	5.00	-
326	475334.09	1332203.89	Картометрический	5.00	-
327	475396.98	1332208.96	Картометрический	5.00	-
328	475546.69	1332152.76	Картометрический	5.00	-
329	475570.80	1332155.40	Картометрический	5.00	-
330	475597.23	1332189.83	Картометрический	5.00	-
331	475597.86	1332203.39	Картометрический	5.00	-
332	475582.92	1332241.21	Картометрический	5.00	-
333	475582.25	1332260.21	Картометрический	5.00	-
334	475594.24	1332281.22	Картометрический	5.00	-
335	475624.71	1332295.00	Картометрический	5.00	-
336	475655.88	1332295.28	Картометрический	5.00	-
337	475692.38	1332278.90	Картометрический	5.00	-
338	475719.40	1332278.93	Картометрический	5.00	-
339	475788.97	1332315.17	Картометрический	5.00	-
340	475812.47	1332349.17	Картометрический	5.00	-
341	475813.64	1332364.19	Картометрический	5.00	-
342	475834.65	1332424.52	Картометрический	5.00	-
343	475876.63	1332474.33	Картометрический	5.00	-
344	475950.46	1332526.36	Картометрический	5.00	-
247	475986.47	1332551.86	Картометрический	5.00	-
345	474635.08	1332177.00	Картометрический	5.00	-
346	474629.44	1332176.19	Картометрический	5.00	-
347	474625.63	1332177.28	Картометрический	5.00	-
348	474590.14	1332214.35	Картометрический	5.00	-
349	474572.40	1332240.27	Картометрический	5.00	-
350	474562.02	1332271.80	Картометрический	5.00	-
351	474559.34	1332316.90	Картометрический	5.00	-
352	474565.65	1332553.43	Картометрический	5.00	-
353	474570.14	1332627.20	Картометрический	5.00	-
354	474570.50	1332650.73	Картометрический	5.00	-
355	474569.28	1332677.13	Картометрический	5.00	-
356	474561.66	1332716.38	Картометрический	5.00	-
357	474537.39	1332821.22	Картометрический	5.00	-
358	474522.98	1332867.65	Картометрический	5.00	-
359	474486.45	1332968.55	Картометрический	5.00	-
360	474455.45	1333056.33	Картометрический	5.00	-
361	474450.88	1333069.13	Картометрический	5.00	-
362	474446.77	1333076.19	Картометрический	5.00	-
363	474441.98	1333084.35	Картометрический	5.00	-
364	474439.07	1333087.62	Картометрический	5.00	-
365	474437.06	1333089.79	Картометрический	5.00	-
366	474425.34	1333098.22	Картометрический	5.00	-
367	474393.72	1333084.86	Картометрический	5.00	-
368	474362.09	1333071.50	Картометрический	5.00	-
369	474424.68	1332873.11	Картометрический	5.00	-
370	474441.38	1332820.16	Картометрический	5.00	-

1	2	3	4	5	6
371	474410.74	1332800.86	Картометрический	5.00	-
372	474389.20	1332784.62	Картометрический	5.00	-
373	474460.52	1332654.97	Картометрический	5.00	-
374	474515.07	1332678.02	Картометрический	5.00	-
375	474514.37	1332552.64	Картометрический	5.00	-
376	474546.62	1332554.79	Картометрический	5.00	-
377	474546.72	1332544.92	Картометрический	5.00	-
378	474540.51	1332544.69	Картометрический	5.00	-
379	474501.10	1332542.00	Картометрический	5.00	-
380	474503.85	1332507.11	Картометрический	5.00	-
381	474547.13	1332509.69	Картометрический	5.00	-
382	474549.06	1332339.56	Картометрический	5.00	-
383	474383.28	1332302.62	Картометрический	5.00	-
384	474403.28	1332253.50	Картометрический	5.00	-
385	474455.04	1332186.46	Картометрический	5.00	-
386	474516.56	1332148.66	Картометрический	5.00	-
387	474570.62	1332145.43	Картометрический	5.00	-
345	474635.08	1332177.00	Картометрический	5.00	-
3. Сведения о характерных точках части (частей) границы объекта					
Обозначение характерных точек части границы	Координаты, м		Метод определения координат характерной точки	Средняя квадратическая погрешность положения характерной точки (Mt), м	Описание обозначения точки на местности (при наличии)
	X	Y			
1	2	3	4	5	6
Часть №					
-	-	-	-	-	-



Масштаб 1:500

Исходными данными являются:

- данные кадастровой съемки
- данные геодезической съемки
- данные геодезической съемки

Руководитель: 
Масштаб: 1:500. Дата: 12.08.2021.
Место для печати: 

Приложение № 4
к приказу департамента
архитектуры и градостроительства
Воронежской области
от 28.06.2022 № 45-01-04/662

«ОПИСАНИЕ МЕСТОПОЛОЖЕНИЯ ГРАНИЦ

Общественно-деловая зона села Можайское - ОД/1

(наименование объекта, местоположение границ которого описано
(далее - объект)

Раздел 1

Сведения об объекте		
№ п/п	Характеристики объекта	Описание характеристик
1	2	3
1	Местоположение объекта	Воронежская область, Каширский муниципальный район, Можайское сельское поселение, село Можайское
2	Площадь объекта ± величина погрешности определения площади ($P \pm \Delta P$)	-
3	Иные характеристики объекта	-



Сведения о местоположении границ объекта					
1. Система координат: -					
2. Сведения о характерных точках границ объекта					
Обозначение характерных точек границ	Координаты, м		Метод определения координат характерной точки	Средняя квадратическая погрешность положения характерной точки (Mt), м	Описание обозначения точки на местности (при наличии)
	X	Y			
1	2	3	4	5	6
-	-	-	-	-	-
3. Сведения о характерных точках части (частей) границы объекта					
Обозначение характерных точек части границы	Координаты, м		Метод определения координат характерной точки	Средняя квадратическая погрешность положения характерной точки (Mt), м	Описание обозначения точки на местности (при наличии)
	X	Y			
1	2	3	4	5	6
Часть №					
-	-	-	-	-	-

Сведения о местоположении измененных (уточненных) границ объекта							
1. Система координат: МСК - 36, зона 1							
2. Сведения о характерных точках границ объекта							
Обозначение характерных точек границ	Существующие координаты, м		Измененные (уточненные) координаты, м		Метод определения координат характерной точки	Средняя квадратическая погрешность положения характерной точки (Mt), м	Описание обозначения точки на местности (при наличии)
	X	Y	X	Y			
1	2	3	4	5	6	7	8
1	476054.70	1331466.81	-	-	Аналитический	0.10	-
2	476061.69	1331480.34	-	-	Аналитический	0.10	-
3	476059.74	1331483.30	-	-	Аналитический	0.10	-
4	476095.29	1331542.16	-	-	Аналитический	0.10	-
5	476095.77	1331542.95	-	-	Аналитический	0.10	-
6	476069.79	1331556.72	-	-	Аналитический	0.10	-
7	476016.47	1331586.14	-	-	Аналитический	0.10	-
8	476011.68	1331588.78	-	-	Аналитический	0.10	-
9	475960.35	1331634.05	-	-	Аналитический	0.10	-
10	475878.01	1331508.12	-	-	Аналитический	0.10	-
11	475867.88	1331492.31	-	-	Картометрический	5.00	-
12	475931.57	1331456.67	-	-	Картометрический	5.00	-
13	475959.41	1331442.46	-	-	Картометрический	5.00	-
14	475969.42	1331460.75	-	-	Аналитический	0.10	-
15	475989.35	1331496.73	-	-	Аналитический	0.10	-
16	476016.74	1331483.02	-	-	Аналитический	0.10	-
17	476018.42	1331486.31	-	-	Аналитический	0.10	-
18	476041.61	1331473.77	-	-	Аналитический	0.10	-
19	-	-	476047.64	1331470.54	Аналитический	0.10	-
1	476054.70	1331466.81	-	-	Аналитический	0.10	-
20	475013.31	1331546.38	-	-	Картометрический	5.00	-
21	474992.76	1331609.63	-	-	Картометрический	5.00	-
22	474948.89	1331602.29	-	-	Картометрический	5.00	-
23	474954.51	1331580.16	-	-	Аналитический	0.10	-
24	474958.66	1331559.87	-	-	Аналитический	0.10	-
25	474964.00	1331536.56	-	-	Картометрический	5.00	-
26	474970.35	1331537.92	-	-	Картометрический	5.00	-
20	475013.31	1331546.38	-	-	Картометрический	5.00	-
27	474972.97	1331621.81	-	-	Картометрический	5.00	-
28	474970.32	1331656.48	-	-	Картометрический	5.00	-
29	474965.66	1331743.55	-	-	Картометрический	5.00	-
30	474954.86	1331741.00	-	-	Картометрический	5.00	-
31	474940.28	1331737.44	-	-	Картометрический	5.00	-

Раздел 4
План границ объекта



Используемые условные знаки и обозначения:

- | | |
|---|---|
|  | границы территориальной зоны |
|  | характерная точка границ территориальной зоны |

Масштаб 1:5000

Руководитель БУВО «Нормативно-проектный центр»
Подпись  Ю.В.Шалыгина Дата « 19 » января 2022 г.
Место для оттиска печати (при наличии) лица, составившего описание местоположения границ объекта



Приложение № 5
к приказу департамента
архитектуры и градостроительства
Воронежской области
от 28.06.2022 № 45-01-04/662

«ОПИСАНИЕ МЕСТОПОЛОЖЕНИЯ ГРАНИЦ

Зона улиц, дорог, инженерной и транспортной инфраструктуры села Можайское - ИТ1/1

(наименование объекта, местоположение границ которого описано
(далее - объект)

Раздел 1

Сведения об объекте		
№ п/п	Характеристики объекта	Описание характеристик
1	2	3
1	Местоположение объекта	Воронежская область, Каширский муниципальный район, Можайское сельское поселение, село Можайское
2	Площадь объекта \pm величина погрешности определения площади ($P \pm \text{Дельта } P$)	-
3	Иные характеристики объекта	-

Раздел 2

Сведения о местоположении границ объекта					
1. Система координат: МСК - 36, зона 1					
2. Сведения о характерных точках границ объекта					
Обозначение характерных точек границ	Координаты, м		Метод определения координат характерной точки	Средняя квадратическая погрешность положения характерной точки (Mt), м	Описание обозначения точки на местности (при наличии)
	X	Y			
1	2	3	4	5	6
1	476381.10	1331200.07	Картометрический	5.00	-
2	476208.12	1331291.54	Картометрический	5.00	-
3	476217.85	1331306.57	Картометрический	5.00	-
4	476155.66	1331340.05	Картометрический	5.00	-
5	476031.55	1331404.64	Картометрический	5.00	-
6	476025.70	1331414.63	Картометрический	5.00	-
7	476014.97	1331418.84	Картометрический	5.00	-
8	476006.48	1331418.43	Картометрический	5.00	-
9	475959.41	1331442.46	Картометрический	5.00	-
10	475931.57	1331456.67	Картометрический	5.00	-
11	475867.88	1331492.31	Картометрический	5.00	-
12	475804.66	1331527.69	Картометрический	5.00	-
13	475688.11	1331589.40	Картометрический	5.00	-
14	475547.63	1331662.67	Картометрический	5.00	-
15	475473.75	1331693.16	Картометрический	5.00	-
16	475444.67	1331699.92	Картометрический	5.00	-
17	475450.42	1331704.74	Картометрический	5.00	-
18	475441.17	1331716.04	Картометрический	5.00	-
19	475428.68	1331707.25	Картометрический	5.00	-
20	475412.01	1331699.52	Картометрический	5.00	-
21	475396.54	1331697.11	Картометрический	5.00	-
22	475218.49	1331667.30	Картометрический	5.00	-
23	475098.78	1331644.45	Картометрический	5.00	-
24	475091.75	1331650.44	Картометрический	5.00	-
25	475082.09	1331648.45	Картометрический	5.00	-
26	475077.67	1331642.00	Картометрический	5.00	-
27	475069.28	1331639.27	Картометрический	5.00	-
28	474990.74	1331624.86	Картометрический	5.00	-
29	474972.97	1331621.81	Картометрический	5.00	-
30	474965.78	1331620.58	Картометрический	5.00	-
31	474949.24	1331618.70	Картометрический	5.00	-
32	474938.67	1331623.64	Картометрический	5.00	-

1	2	3	4	5	6
33	474933.17	1331632.02	Картометрический	5.00	-
34	474927.20	1331651.29	Картометрический	5.00	-
35	474915.88	1331721.97	Картометрический	5.00	-
36	474913.75	1331731.13	Картометрический	5.00	-
37	474860.18	1331961.81	Картометрический	5.00	-
38	474854.01	1331982.20	Картометрический	5.00	-
39	474847.38	1332000.97	Картометрический	5.00	-
40	474839.84	1332017.84	Картометрический	5.00	-
41	474827.70	1332033.24	Картометрический	5.00	-
42	474817.67	1332043.27	Картометрический	5.00	-
43	474758.05	1332089.21	Картометрический	5.00	-
44	474723.05	1332123.93	Картометрический	5.00	-
45	474690.57	1332157.29	Картометрический	5.00	-
46	474681.20	1332167.05	Картометрический	5.00	-
47	474670.70	1332174.82	Картометрический	5.00	-
48	474663.86	1332173.65	Картометрический	5.00	-
49	474655.03	1332162.85	Картометрический	5.00	-
50	474655.14	1332155.23	Картометрический	5.00	-
51	474661.75	1332149.14	Картометрический	5.00	-
52	474678.27	1332135.77	Картометрический	5.00	-
53	474746.88	1332075.95	Картометрический	5.00	-
54	474780.15	1332051.44	Картометрический	5.00	-
55	474807.42	1332031.45	Картометрический	5.00	-
56	474815.49	1332025.26	Картометрический	5.00	-
57	474823.53	1332016.78	Картометрический	5.00	-
58	474828.42	1332008.37	Картометрический	5.00	-
59	474839.06	1331984.23	Картометрический	5.00	-
60	474847.41	1331957.19	Картометрический	5.00	-
61	474903.62	1331718.49	Картометрический	5.00	-
62	474919.89	1331628.36	Картометрический	5.00	-
63	474923.35	1331619.46	Картометрический	5.00	-
64	474921.61	1331614.34	Картометрический	5.00	-
65	474918.82	1331611.93	Картометрический	5.00	-
66	474908.82	1331609.22	Картометрический	5.00	-
67	474909.54	1331596.43	Картометрический	5.00	-
68	474948.89	1331602.29	Картометрический	5.00	-
69	474992.76	1331609.63	Картометрический	5.00	-
70	475072.30	1331625.49	Картометрический	5.00	-
71	475223.38	1331650.77	Картометрический	5.00	-
72	475397.95	1331679.62	Картометрический	5.00	-
73	475438.58	1331682.01	Картометрический	5.00	-
74	475470.55	1331677.78	Картометрический	5.00	-
75	475504.35	1331665.13	Картометрический	5.00	-
76	475536.97	1331650.08	Картометрический	5.00	-
77	475680.34	1331572.47	Картометрический	5.00	-
78	475795.66	1331510.19	Картометрический	5.00	-

1	2	3	4	5	6
79	475921.68	1331442.13	Картометрический	5.00	-
80	476007.92	1331396.15	Картометрический	5.00	-
81	476148.46	1331322.82	Картометрический	5.00	-
82	476189.08	1331299.24	Картометрический	5.00	-
83	476192.01	1331297.05	Картометрический	5.00	-
84	476196.72	1331290.94	Картометрический	5.00	-
85	476194.95	1331283.90	Картометрический	5.00	-
86	476200.78	1331281.35	Картометрический	5.00	-
87	476206.12	1331285.95	Картометрический	5.00	-
88	476210.18	1331287.75	Картометрический	5.00	-
89	476214.78	1331286.48	Картометрический	5.00	-
90	476352.16	1331213.33	Картометрический	5.00	-
91	476380.31	1331198.49	Картометрический	5.00	-
1	476381.10	1331200.07	Картометрический	5.00	-
92	475960.35	1331634.05	Аналитический	0.10	-
93	475951.29	1331642.06	Картометрический	5.00	-
94	475939.85	1331676.93	Картометрический	5.00	-
95	475916.88	1331687.48	Аналитический	0.10	-
96	475884.53	1331711.00	Аналитический	0.10	-
97	475849.24	1331662.47	Аналитический	0.10	-
98	475877.55	1331641.89	Аналитический	0.10	-
99	475845.21	1331597.41	Аналитический	0.10	-
100	475841.53	1331575.35	Аналитический	0.10	-
101	475881.97	1331545.95	Аналитический	0.10	-
102	475896.36	1331536.20	Картометрический	5.00	-
92	475960.35	1331634.05	Аналитический	0.10	-
103	474635.08	1332177.00	Картометрический	5.00	-
104	474645.69	1332189.61	Картометрический	5.00	-
105	474645.91	1332194.92	Картометрический	5.00	-
106	474643.17	1332198.49	Картометрический	5.00	-
107	474608.48	1332228.85	Картометрический	5.00	-
108	474591.60	1332250.63	Картометрический	5.00	-
109	474582.48	1332275.80	Картометрический	5.00	-
110	474577.99	1332318.26	Картометрический	5.00	-
111	474585.02	1332551.98	Картометрический	5.00	-
112	474588.60	1332627.56	Картометрический	5.00	-
113	474588.85	1332656.91	Картометрический	5.00	-
114	474586.80	1332685.46	Картометрический	5.00	-
115	474579.84	1332724.20	Картометрический	5.00	-
116	474555.55	1332826.13	Картометрический	5.00	-
117	474543.40	1332866.62	Картометрический	5.00	-
118	474506.46	1332970.92	Картометрический	5.00	-
119	474480.37	1333050.66	Картометрический	5.00	-
120	474473.59	1333067.12	Картометрический	5.00	-

1	2	3	4	5	6
121	474468.72	1333078.73	Картометрический	5.00	-
122	474460.30	1333092.33	Картометрический	5.00	-
123	474452.53	1333101.66	Картометрический	5.00	-
124	474445.52	1333106.74	Картометрический	5.00	-
125	474440.00	1333104.41	Картометрический	5.00	-
126	474428.83	1333099.69	Картометрический	5.00	-
127	474425.34	1333098.22	Картометрический	5.00	-
128	474437.06	1333089.79	Картометрический	5.00	-
129	474439.07	1333087.62	Картометрический	5.00	-
130	474441.98	1333084.35	Картометрический	5.00	-
131	474446.77	1333076.19	Картометрический	5.00	-
132	474450.88	1333069.13	Картометрический	5.00	-
133	474455.45	1333056.33	Картометрический	5.00	-
134	474486.45	1332968.55	Картометрический	5.00	-
135	474522.98	1332867.65	Картометрический	5.00	-
136	474537.39	1332821.22	Картометрический	5.00	-
137	474561.66	1332716.38	Картометрический	5.00	-
138	474569.28	1332677.13	Картометрический	5.00	-
139	474570.50	1332650.73	Картометрический	5.00	-
140	474570.14	1332627.20	Картометрический	5.00	-
141	474565.65	1332553.43	Картометрический	5.00	-
142	474559.34	1332316.90	Картометрический	5.00	-
143	474562.02	1332271.80	Картометрический	5.00	-
144	474572.40	1332240.27	Картометрический	5.00	-
145	474590.14	1332214.35	Картометрический	5.00	-
146	474625.63	1332177.28	Картометрический	5.00	-
147	474629.44	1332176.19	Картометрический	5.00	-
103	474635.08	1332177.00	Картометрический	5.00	-
3. Сведения о характерных точках части (частей) границы объекта					
Обозначение характерных точек части границы	Координаты, м		Метод определения координат характерной точки	Средняя квадратическая погрешность положения характерной точки (Mt), м	Описание обозначения точки на местности (при наличии)
	X	Y			
1	2	3	4	5	6
Часть №					
-	-	-	-	-	-

Рисунг 4
План границь объекта



Используемые условные знаки и обозначения:

- границы территории
- границы территории
- характерные точки границ территории

Масштаб 1:2000

Приложение № 6
к приказу департамента
архитектуры и градостроительства
Воронежской области
от 28.06.2022 № 45-01-04/662

«ОПИСАНИЕ МЕСТОПОЛОЖЕНИЯ ГРАНИЦ

Зона сельскохозяйственного производства посёлка Ильича - СХ2/2

(наименование объекта, местоположение границ которого описано
(далее - объект)

Раздел 1

Сведения об объекте		
№ п/п	Характеристики объекта	Описание характеристик
1	2	3
1	Местоположение объекта	Воронежская область, Каширский муниципальный район, Можайское сельское поселение, посёлок Ильича
2	Площадь объекта ± величина погрешности определения площади ($P \pm \Delta P$)	-
3	Иные характеристики объекта	-

Раздел 2

Сведения о местоположении границ объекта					
1. Система координат: МСК - 36, зона 1					
2. Сведения о характерных точках границ объекта					
Обозначение характерных точек границ	Координаты, м		Метод определения координат характерной точки	Средняя квадратическая погрешность положения характерной точки (M _t), м	Описание обозначени я точки на местности (при наличии)
	X	Y			
1	2	3	4	5	6
1	464062.09	1334740.68	Картометрический	5.00	-
2	464072.20	1334756.38	Аналитический	2.50	-
3	464202.01	1334957.99	Аналитический	0.50	-
4	464171.38	1334990.00	Аналитический	0.50	-
5	464146.82	1335015.66	Картометрический	5.00	-
6	464118.13	1335043.68	Картометрический	5.00	-
7	464095.62	1335064.02	Картометрический	5.00	-
8	464082.78	1335075.69	Картометрический	5.00	-
9	464062.85	1335093.12	Картометрический	5.00	-
10	464048.39	1335103.93	Картометрический	5.00	-
11	464047.14	1335100.82	Аналитический	0.10	-
12	464026.11	1335042.89	Аналитический	0.10	-
13	464009.22	1334974.67	Аналитический	0.10	-
14	463999.59	1334928.58	Аналитический	0.10	-
15	463974.61	1334842.54	Аналитический	0.10	-
16	463959.53	1334804.26	Картометрический	5.00	-
17	464001.61	1334776.57	Картометрический	5.00	-
1	464062.09	1334740.68	Картометрический	5.00	-
18	464190.62	1334991.37	Аналитический	2.50	-
19	464209.85	1335033.48	Картометрический	5.00	-
20	464217.25	1335057.28	Картометрический	5.00	-
21	464200.72	1335115.37	Картометрический	5.00	-
22	464207.88	1335131.70	Картометрический	5.00	-
23	464238.23	1335196.71	Картометрический	5.00	-
24	464244.80	1335211.67	Картометрический	5.00	-
25	464232.99	1335217.62	Картометрический	5.00	-
26	464208.11	1335230.52	Картометрический	5.00	-
27	464165.00	1335252.92	Картометрический	5.00	-
28	464159.49	1335242.32	Картометрический	5.00	-
29	464146.96	1335231.09	Картометрический	5.00	-
30	464129.06	1335196.05	Картометрический	5.00	-
31	464121.49	1335185.20	Картометрический	5.00	-

1	2	3	4	5	6
32	464122.92	1335173.13	Картометрический	5.00	-
33	464040.73	1335171.97	Картометрический	5.00	-
34	464040.83	1335170.37	Картометрический	5.00	-
35	464028.67	1335169.56	Картометрический	5.00	-
36	464017.24	1335168.77	Картометрический	5.00	-
37	464020.50	1335136.77	Картометрический	5.00	-
38	464020.67	1335135.10	Картометрический	5.00	-
39	464031.90	1335129.12	Картометрический	5.00	-
40	464042.03	1335122.81	Картометрический	5.00	-
41	464058.29	1335110.24	Картометрический	5.00	-
42	464088.11	1335084.37	Картометрический	5.00	-
43	464095.52	1335078.43	Картометрический	5.00	-
44	464132.78	1335044.72	Картометрический	5.00	-
45	464152.56	1335024.87	Картометрический	5.00	-
46	464177.65	1334999.96	Аналитический	0.50	-
47	464179.15	1335002.58	Картометрический	5.00	-
48	464184.83	1334997.03	Картометрический	5.00	-
18	464190.62	1334991.37	Аналитический	2.50	-
3. Сведения о характерных точках части (частей) границы объекта					
Обозначение характерных точек части границы	Координаты, м		Метод определения координат характерной точки	Средняя квадратическая погрешность положения характерной точки (Mt), м	Описание обозначени я точки на местности (при наличии)
	X	Y			
1	2	3	4	5	6
Часть №					
-	-	-	-	-	-

План границ объекта



Масштаб 1:5000

Используемые условные знаки и обозначения :



границы территориальной зоны

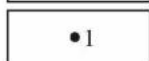

• 1 характерная точка границ территориальной зоны

Руководитель БУВО «Нормативно-проектный центр»

Подпись Ю.В. Шалыгина Ю.В. Шалыгина Дата « 19 » января 2022 г.

Место для оттиска печати (при наличии) лица, составившего описание местоположения границ объекта



Приложение № 7
к приказу департамента
архитектуры и градостроительства
Воронежской области
от 28.06.2022 № 45-01-04/662

«ОПИСАНИЕ МЕСТОПОЛОЖЕНИЯ ГРАНИЦ

Зона туристической и санаторно-курортной деятельности посёлка Степной - Р2/5

(наименование объекта, местоположение границ которого описано
(далее - объект)

Раздел 1

Сведения об объекте		
№ п/п	Характеристики объекта	Описание характеристик
1	2	3
1	Местоположение объекта	Воронежская область, Каширский муниципальный район, Можайское сельское поселение, посёлок Степной
2	Площадь объекта ± величина погрешности определения площади (Р ± Дельта Р)	-
3	Иные характеристики объекта	-

Раздел 2

Сведения о местоположении границ объекта					
1. Система координат: МСК - 36, зона 1					
2. Сведения о характерных точках границ объекта					
Обозначение характерных точек границ	Координаты, м		Метод определения координат характерной точки	Средняя квадратическая погрешность положения характерной точки (Mt), м	Описание обозначения точки на местности (при наличии)
	X	Y			
1	2	3	4	5	6
1	470921.65	1337567.12	Картометрический	5.00	-
2	470876.93	1337642.51	Аналитический	2.50	-
3	470776.26	1337895.13	Аналитический	2.50	-
4	470757.68	1337887.73	Аналитический	2.50	-
5	470624.02	1337834.50	Картометрический	5.00	-
6	470743.56	1337532.82	Картометрический	5.00	-
7	470804.62	1337490.04	Картометрический	5.00	-
1	470921.65	1337567.12	Картометрический	5.00	-
3. Сведения о характерных точках части (частей) границы объекта					
Обозначение характерных точек части границы	Координаты, м		Метод определения координат характерной точки	Средняя квадратическая погрешность положения характерной точки (Mt), м	Описание обозначения точки на местности (при наличии)
	X	Y			
1	2	3	4	5	6
Часть №					
-	-	-	-	-	-

План границ объекта



Масштаб 1:5000

Используемые условные знаки и обозначения :



границы территориальной зоны

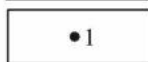

•1

характерная точка границ территориальной зоны

Руководитель БУВО «Нормативно-проектный центр»

Подпись Ю.В.Шалыгина Ю.В.Шалыгина Дата « 19 » января 2022 г.

Место для оттиска печати (при наличии) лица, составившего описание местоположения границ объекта



Приложение № 8
к приказу департамента
архитектуры и градостроительства
Воронежской области
от 28.06.2022 № 45-01-04/662

«ОПИСАНИЕ МЕСТОПОЛОЖЕНИЯ ГРАНИЦ

Зона сельскохозяйственного производства за границами населенных пунктов - СХ2

(наименование объекта, местоположение границ которого описано
(далее - объект)

Раздел 1

Сведения об объекте		
№ п/п	Характеристики объекта	Описание характеристик
1	2	3
1	Местоположение объекта	Воронежская область, Каширский муниципальный район, Можайское сельское поселение
2	Площадь объекта ± величина погрешности определения площади ($P \pm \Delta P$)	-
3	Иные характеристики объекта	-

Раздел 2

Сведения о местоположении границ объекта					
1. Система координат: МСК - 36, зона 1					
2. Сведения о характерных точках границ объекта					
Обозначение характерных точек границ	Координаты, м		Метод определения координат характерной точки	Средняя квадратическая погрешность положения характерной точки (Mt), м	Описание обозначения точки на местности (при наличии)
	X	Y			
1	2	3	4	5	6
1	475975.94	1331336.67	Аналитический	2.50	-
2	475904.84	1331380.83	Аналитический	2.50	-
3	475890.16	1331358.98	Аналитический	0.10	-
4	475843.53	1331388.91	Аналитический	0.10	-
5	475757.14	1331239.16	Аналитический	0.10	-
6	475903.37	1331164.59	Аналитический	2.50	-
1	475975.94	1331336.67	Аналитический	2.50	-
7	475495.09	1331012.01	Аналитический	0.10	-
8	475479.12	1331072.59	Аналитический	0.10	-
9	475462.62	1331134.85	Аналитический	0.10	-
10	475427.73	1331194.36	Аналитический	0.10	-
11	475323.95	1331356.32	Аналитический	0.10	-
12	475250.55	1331323.89	Аналитический	0.10	-
13	475237.92	1331380.26	Аналитический	0.10	-
14	475236.09	1331420.03	Аналитический	0.10	-
15	475234.33	1331454.92	Аналитический	0.10	-
16	475210.37	1331441.87	Аналитический	0.10	-
17	475192.40	1331528.48	Аналитический	0.10	-
18	475198.86	1331529.58	Аналитический	0.10	-
19	475197.16	1331541.72	Аналитический	0.10	-
20	475116.52	1331528.59	Аналитический	0.10	-
21	475118.81	1331515.93	Аналитический	0.10	-
22	475116.63	1331515.47	Аналитический	0.10	-
23	475129.96	1331453.03	Аналитический	0.10	-
24	475107.90	1331451.60	Аналитический	0.10	-
25	475059.17	1331430.50	Аналитический	0.10	-
26	475057.26	1331429.67	Аналитический	0.10	-
27	475099.04	1331292.41	Аналитический	0.10	-
28	474954.77	1331256.49	Аналитический	0.10	-
29	474854.28	1331231.46	Аналитический	0.10	-
30	474893.29	1331094.69	Аналитический	0.10	-
31	474900.35	1331069.93	Аналитический	0.10	-

1	2	3	4	5	6
32	474919.57	1331075.41	Аналитический	0.10	-
33	474998.57	1331097.95	Аналитический	0.10	-
34	475063.27	1330867.24	Аналитический	0.10	-
35	475222.64	1330912.41	Аналитический	0.10	-
7	475495.09	1331012.01	Аналитический	0.10	-
36	474464.91	1333114.93	Аналитический	2.50	-
37	474459.64	1333135.66	Аналитический	2.50	-
38	474399.91	1333370.74	Аналитический	2.50	-
39	474365.18	1333491.42	Аналитический	2.50	-
40	474222.76	1333467.99	Аналитический	2.50	-
41	474235.90	1333259.85	Аналитический	2.50	-
42	474233.82	1333247.63	Аналитический	2.50	-
43	474232.94	1333242.47	Картометрический	5.00	-
44	474319.17	1333188.91	Картометрический	5.00	-
45	474413.15	1333128.75	Картометрический	5.00	-
46	474440.30	1333110.52	Картометрический	5.00	-
47	474445.52	1333106.74	Картометрический	5.00	-
36	474464.91	1333114.93	Аналитический	2.50	-
48	471383.95	1336556.19	Картометрический	5.00	-
49	471380.10	1336565.80	Картометрический	5.00	-
50	471347.80	1336727.68	Картометрический	5.00	-
51	471194.14	1336633.74	Картометрический	5.00	-
52	471157.72	1336618.94	Картометрический	5.00	-
53	471170.28	1336552.85	Картометрический	5.00	-
48	471383.95	1336556.19	Картометрический	5.00	-
54	471801.17	1336912.12	Аналитический	2.50	-
55	471800.76	1337052.44	Картометрический	5.00	-
56	471686.61	1337052.68	Картометрический	5.00	-
57	471692.58	1337225.96	Картометрический	5.00	-
58	471582.32	1337229.21	Картометрический	5.00	-
59	471580.36	1337178.89	Картометрический	5.00	-
60	471424.86	1337182.92	Картометрический	5.00	-
61	471428.42	1336911.23	Картометрический	5.00	-
62	471461.64	1336911.48	Аналитический	2.50	-
63	471463.86	1336882.95	Аналитический	2.50	-
64	471467.23	1336839.68	Аналитический	2.50	-
65	471562.98	1336847.24	Аналитический	2.50	-
66	471573.28	1336848.34	Аналитический	2.50	-
67	471570.87	1336879.35	Аналитический	2.50	-
68	471629.06	1336883.48	Аналитический	2.50	-
69	471688.21	1336876.58	Аналитический	2.50	-
54	471801.17	1336912.12	Аналитический	2.50	-
70	471489.64	1337239.12	Картометрический	5.00	-
71	471432.75	1337382.52	Картометрический	5.00	-



1	2	3	4	5	6
72	471306.86	1337334.48	Картометрический	5.00	-
73	471297.76	1337360.51	Картометрический	5.00	-
74	471181.27	1337320.01	Картометрический	5.00	-
75	471245.43	1337136.49	Картометрический	5.00	-
76	471360.00	1337182.53	Картометрический	5.00	-
70	471489.64	1337239.12	Картометрический	5.00	-
77	464434.90	1334839.00	Аналитический	2.50	-
78	464455.07	1334851.98	Аналитический	2.50	-
79	464553.29	1334939.10	Аналитический	2.50	-
80	464584.16	1335011.83	Аналитический	2.50	-
81	464539.02	1335428.34	Аналитический	2.50	-
82	464492.04	1335407.70	Аналитический	2.50	-
83	464430.53	1335383.18	Аналитический	2.50	-
84	464186.98	1335265.87	Аналитический	2.50	-
85	464178.21	1335247.05	Аналитический	2.50	-
86	464177.83	1335246.27	Картометрический	5.00	-
87	464208.11	1335230.52	Картометрический	5.00	-
88	464232.99	1335217.62	Картометрический	5.00	-
89	464244.80	1335211.67	Картометрический	5.00	-
90	464238.23	1335196.71	Картометрический	5.00	-
91	464207.88	1335131.70	Картометрический	5.00	-
92	464200.72	1335115.37	Картометрический	5.00	-
93	464217.25	1335057.28	Картометрический	5.00	-
94	464209.85	1335033.48	Картометрический	5.00	-
95	464190.62	1334991.37	Аналитический	2.50	-
96	464189.93	1334987.77	Картометрический	5.00	-
97	464208.52	1334969.30	Аналитический	2.50	-
98	464213.99	1334964.42	Аналитический	2.50	-
99	464216.83	1334961.68	Аналитический	2.50	-
100	464220.80	1334961.39	Аналитический	2.50	-
101	464224.43	1334961.75	Аналитический	2.50	-
102	464228.03	1334962.63	Аналитический	2.50	-
103	464232.05	1334964.27	Аналитический	2.50	-
104	464236.56	1334959.46	Аналитический	2.50	-
105	464235.95	1334953.51	Аналитический	2.50	-
106	464235.69	1334949.37	Аналитический	2.50	-
107	464236.11	1334945.55	Аналитический	2.50	-
108	464237.31	1334941.40	Аналитический	2.50	-
109	464238.55	1334938.45	Аналитический	2.50	-
110	464242.57	1334934.48	Аналитический	2.50	-
111	464285.87	1334904.88	Аналитический	2.50	-
112	464317.38	1334890.84	Аналитический	2.50	-
113	464377.61	1334865.30	Аналитический	2.50	-
114	464413.63	1334848.09	Картометрический	5.00	-
77	464434.90	1334839.00	Аналитический	2.50	-

3. Сведения о характерных точках части (частей) границы объекта					
Обозначение характерных точек части границы	Координаты, м		Метод определения координат характерной точки	Средняя квадратическая погрешность положения характерной точки (Mt), м	Описание обозначения точки на местности (при наличии)
	X	Y			
1	2	3	4	5	6
Часть №					
-	-	-	-	-	-

Схема расположения листов плана границ объекта



Используемые условные знаки и обозначения:

-  границы территориальной зоны
-  границы муниципального образования
-  область и номер листа плана границ объекта

Масштаб 1:25000

Руководитель БУВО «Нормативно-проектный центр»
Подпись  Ю.В.Шалыгина Дата « 19 » января 2022г.
Место для оттиска печати (или подписи) лица, составившего описание местоположения границ объекта





План границ объекта

Лист № 1



Масштаб 1:5000

Используемые условные знаки и обозначения:

- | | |
|---|---|
|  | границы территориальной зоны |
|  | характерная точка границ территориальной зоны |

Руководитель БУВО «Нормативно-проектный центр»

Подпись  Ю.В.Шалыгина Дата « 19 » января 2022 г.

Место для оттиска печати (при наличии) лица, составившего описание местоположения границ объекта



План границ объекта

Лист № 2



Масштаб 1:5000

Используемые условные знаки и обозначения :



границы территориальной зоны

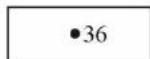

•36

характерная точка границ территориальной зоны

Руководитель БУВО «Нормативно-проектный центр»

Подпись  Ю.В.Шалыгина Дата « 19 » января 2022 г.

Место для оттиска печати (при наличии) лица, составившего описание местоположения границ объекта





План границ объекта

Лист № 3



Используемые условные знаки и обозначения:

-  границы территориальной зоны
-  характерная точка границ территориальной зоны

Масштаб 1:5000



Руководитель БУВО «Нормативно-проектный центр»
 Подпись Александр Ю.В. Шалыгина Дата « 19 » января 2022 г.
 Место для оттиска печати (при наличии) лица, составившего описание местоположения границ объекта

План границ объекта

Лист № 4



Масштаб 1:5000

Используемые условные знаки и обозначения :



границы территориальной зоны



характерная точка границ территориальной зоны

Руководитель БУВО «Нормативно-проектный центр»

Подпись Ю.В. Шалыгина Ю.В. Шалыгина Дата « 19 » января 2022 г.

Место для оттиска печати (при наличии) лица, составившего описание местоположения границ объекта

