

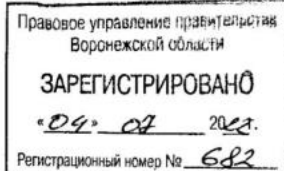

ДЕПАРТАМЕНТ
АРХИТЕКТУРЫ И ГРАДОСТРОИТЕЛЬСТВА
ВОРОНЕЖСКОЙ ОБЛАСТИ



ПРИКАЗ

16.06.2022

№ 45-01-04/608

г. Воронеж

**О внесении изменений в правила землепользования и застройки
Истобинского сельского поселения Репьевского
муниципального района Воронежской области**

В соответствии с Градостроительным кодексом Российской Федерации, Федеральным законом от 06.10.2003 № 131-ФЗ «Об общих принципах организации местного самоуправления в Российской Федерации», законами Воронежской области от 07.07.2006 № 61-ОЗ «О регулировании градостроительной деятельности в Воронежской области», от 20.12.2018 № 173-ОЗ «О перераспределении полномочий по утверждению правил землепользования и застройки между органами местного самоуправления поселений Воронежской области, городского округа город Нововоронеж, Борисоглебского городского округа и исполнительными органами государственной власти Воронежской области», постановлением правительства Воронежской области от 31.12.2014 № 1240 «Об утверждении Положения о департаменте архитектуры и градостроительства Воронежской области», на основании приказа департамента архитектуры и градостроительства Воронежской области от 05.07.2021 № 45-01-04/753 «О подготовке проектов о внесении изменений в правила землепользования и застройки поселений Аннинского, Бобровского, Богучарского, Бутурлиновского, Верхнемамонского, Верхнехавского, Калачеевского, Каширского, Лискинского, Нижнедевицкого, Новоусманского,

Новохопёрского, Ольховатского, Острогожского, Павловского, Петропавловского, Поворинского, Подгоренского, Рамонского, Репьёвского, Россошанского, Семилукского, Таловского, Эртильского муниципальных районов Воронежской области», с учетом заключения о результатах публичных слушаний от 24.12.2021

п р и к а з ы в а ю:

1. Внести в правила землепользования и застройки Истобинского сельского поселения Репьёвского муниципального района Воронежской области, утвержденные приказом департамента архитектуры и градостроительства Воронежской области от 16.03.2021 № 45-01-04/273 «Об утверждении правил землепользования и застройки Истобинского сельского поселения Репьёвского муниципального района Воронежской области» (далее – Правила) следующие изменения:

1.1. В подпункте 1 пункта 17 части II карту градостроительного зонирования территории Истобинского сельского поселения Репьёвского муниципального района Воронежской области изложить в редакции согласно приложению № 1 к настоящему приказу.

1.2. В подпункте 2 пункта 17 части II карту градостроительного зонирования с отображением зон с особыми условиями территории Истобинского сельского поселения Репьёвского муниципального района Воронежской области изложить в редакции согласно приложению № 2 к настоящему приказу.

1.3. Подпункт 2.1 пункта 17 части II изложить в следующей редакции:

«2.1. На территории Истобинского сельского поселения Репьёвского муниципального района Воронежской области располагаются следующие особо охраняемые природные территории (далее – ООПТ):

№ п/п	Наименование ООПТ	Сведения о границах территории ООПТ	Сведения о границах охранной зоны ООПТ
1.	Государственный комплексный природный заказник областного значения «Краснолиповский»	Установлена постановлением правительства Воронежской области от 04.05.2016 № 316 «Об утверждении Положения о государственном комплексном природном заказнике областного значения	Не установлена

№ п/п	Наименование ООПТ	Сведения о границах территории ООПТ	Сведения о границах охранной зоны ООПТ
		«Краснолиповский»	

».

1.4. В таблице подпункта 2 пункта 18 части II строку двадцатую исключить.

1.5. Подпункт 2 пункта 20 части III изложить в следующей редакции:

«2. Виды разрешенного использования (далее – ВРИ) земельных участков в настоящих Правилах определяются в соответствии с приказом Федеральной службы государственной регистрации, кадастра и картографии от 10.11.2020 № П/0412 «Об утверждении классификатора видов разрешенного использования земельных участков»».

1.6. В пункте 21 части III:

1.6.1. В подпункте 1:

1.6.1.1. Строки 1 – 3 таблицы изложить в следующей редакции:

«

1	2.1	Для индивидуального жилищного строительства	400	5000	50%	3 этажа*	3 метра**
2	2.3	Блокированная жилая застройка	80	3000	50%	3 этажа*	3 метра**; 0 метров – при примыкании к соседним зданиям
3	2.2	Для ведения личного подсобного хозяйства (приусадебный земельный участок)	300	5000	30%	3 этажа*	3 метра**

».

1.6.1.2. Дополнить таблицу после строки 14 строкой 14¹ следующего содержания:

«

14 ¹	12.0	Земельные участки (территории) общего пользования	не подлежат установлению				
-----------------	------	---	--------------------------	--	--	--	--

».

1.6.1.3. Строку 34 таблицы изложить в следующей редакции:

«

34	13.2	Ведение садоводства	400	2000	30%	3 этажа	3 метра
----	------	---------------------	-----	------	-----	---------	---------

».

1.6.1.4. После таблицы дополнить абзацами следующего содержания:

«* для вспомогательных видов – 1 этаж;

** от вспомогательных видов – 1 метр.

Не допускается размещать со стороны улицы вспомогательные строения, за исключением гаражей. Допускается блокировка хозяйственных построек на смежных земельных участках по взаимному согласию домовладельцев с учетом требований пожарной безопасности.»

1.6.2. В подпункте 1 и далее по тексту слова «, устанавливаемые в соответствии с законодательством Российской Федерации, определяются пунктом» заменить словами «в зонах с особыми условиями использования территории устанавливаются в соответствии с законодательством Российской Федерации. Перечень зон с особыми условиями использования территории и основания установления ограничений приведены в пункте».

1.6.3. В подпункте 2:

1.6.3.1. Дополнить таблицу после строки 26 строкой 26¹ следующего содержания:

«

26 ¹	12.0	Земельные участки (территории) общего пользования	не подлежат установлению				
-----------------	------	---	--------------------------	--	--	--	--

».

1.6.3.2. Строки 29 - 30 таблицы изложить в следующей редакции:

«

29	2.1	Для индивидуального жилищного строительства	300	1000	50%	3 этажа*	3 метра**
30	2.2	Для ведения личного подсобного хозяйства (приусадебный земельный участок)	300	5000	40%	3 этажа*	3 метра**

».

1.6.3.3. После таблицы дополнить абзацами следующего содержания:

«* для вспомогательных видов – 1 этаж;

** от вспомогательных видов – 1 метр.

Не допускается размещать со стороны улицы вспомогательные строения, за исключением гаражей. Допускается блокировка хозяйственных построек на смежных земельных участках по взаимному согласию домовладельцев с учетом требований пожарной безопасности.».

1.6.4. В таблице подпункта 3:

1.6.4.1. В строке 10 слово «Склады» заменить словом «Склад».

1.6.4.2. Дополнить таблицу после строки 12 строками 12¹, 12² следующего содержания:

«

12 ¹	12.0.1	Улично-дорожная сеть	не подлежат установлению
12 ²	12.0.2	Благоустройство территории	не подлежат установлению

».

1.6.5. В подпункте 4:

1.6.5.1. Дополнить таблицу после строки 4 строкой 4¹ следующего содержания:

«

4 ¹	12.0	Земельные участки (территории) общего пользования	не подлежат установлению
----------------	------	---	--------------------------

».

1.6.5.2. Дополнить таблицу после строки 8 строками 9-12 следующего содержания:

«

9	4.9.1.1	Заправка транспортных средств	не подлежат установлению			1 этаж	3 метра
10	4.9.1.2	Обеспечение дорожного отдыха	600	не подлежит установлению	45%	3 этажа	3 метра
11	4.9.1.3	Автомобильные мойки	не подлежат установлению			1 этаж	3 метра
12	4.9.1.4	Ремонт автомобилей	не подлежат установлению			1 этаж	3 метра

».

1.6.6. В подпункте 5:

1.6.6.1. Дополнить таблицу после строки 11 строками 11¹, 11² следующего содержания:

«

11 ¹	12.0.1	Улично-дорожная сеть	не подлежат установлению
11 ²	12.0.2	Благоустройство территории	не подлежат установлению

».

1.6.6.2. Строку 14 таблицы изложить в следующей редакции:

«

14	2.1	Для индивидуального жилищного строительства	400	5000	50%	3 этажа*	3 метра**
----	-----	---	-----	------	-----	----------	-----------

».

1.6.6.3. После таблицы дополнить абзацами следующего содержания:

* для вспомогательных видов – 1 этаж;

** от вспомогательных видов – 1 метр.

Не допускается размещать со стороны улицы вспомогательные строения, за исключением гаражей. Допускается блокировка хозяйственных построек на смежных земельных участках по взаимному согласию домовладельцев с учетом требований пожарной безопасности.».

1.6.7. В подпункте 6:

1.6.7.1. Название подпункта изложить в редакции:

«6. Градостроительные регламенты территориальных зон СХ2/1, СХ2/3».

1.6.7.2. В строке 13 таблицы слово «Склады» заметить словом «Склад».

1.6.7.3. Дополнить таблицу после строки 19 строками 19¹, 19² следующего содержания:

«

19 ¹	12.0.1	Улично-дорожная сеть	не подлежат установлению
19 ²	12.0.2	Благоустройство территории	не подлежат установлению

».

1.6.8. Таблицу подпункта 9 после строки 3 дополнить строками 3¹, 3² следующего содержания:

«

3 ¹	12.0.1	Улично-дорожная сеть	не подлежат установлению
3 ²	12.0.2	Благоустройство территории	не подлежат установлению

».

1.7. Пункт 22 части III изложить в следующей редакции:

«22. Перечень зон с особыми условиями использования территории и основания установления ограничений использования земельных участков и объектов капитального строительства на территории Истобинского сельского поселения Реньёвского муниципального района Воронежской области

№ п/п	Вид зоны	Основания установления ограничений использования земельных участков и объектов капитального строительства
1	Защитная зона объекта культурного наследия	Приказ управления по охране объектов культурного наследия Воронежской области от 19.11.2019 № 71-01-07/296 «Об утверждении графического описания местоположения границ (с перечнем координат характерных точек этих границ) защитных зон объектов культурного наследия, расположенных на территории Воронежской области»
2	Охранная зона объектов электроэнергетики (объектов электросетевого хозяйства и объектов по производству электрической энергии)	Постановление Правительства Российской Федерации от 24.02.2009 № 160 «О порядке установления охранных зон объектов электросетевого хозяйства и особых условий использования земельных участков, расположенных в границах таких зон» Постановление Правительства Российской Федерации от 18.11.2013 № 1033 «О порядке установления охранных зон объектов по производству электрической энергии и особых условий использования земельных участков, расположенных в границах таких зон»
3	Охранная зона трубопроводов (газопроводов, нефтепроводов и нефтепродуктопроводов, аммиакопроводов)	Федеральный закон от 31.03.1999 № 69-ФЗ «О газоснабжении в Российской Федерации» Постановление Правительства Российской Федерации от 20.11.2000 № 878 «Об утверждении Правил охраны газораспределительных сетей» Постановление Правительства Российской Федерации от 08.09.2017 № 1083 «Об утверждении Правил охраны магистральных газопроводов и о внесении изменений в Положение о представлении в федеральный орган исполнительной власти (его территориальные органы), уполномоченный Правительством Российской Федерации на осуществление государственного кадастрового учета, государственной регистрации прав, ведение Единого государственного реестра недвижимости и предоставление сведений, содержащихся в Едином государственном реестре недвижимости, федеральными органами исполнительной

		<p>власти, органами государственной власти субъектов Российской Федерации и органами местного самоуправления дополнительных сведений, воспроизводимых на публичных кадастровых картах»</p> <p>«Правила охраны магистральных трубопроводов», утвержденные Минтопэнерго России 29.04.1992, постановлением Госгортехнадзора России от 22.04.1992 № 9</p> <p>Постановление Госгортехнадзора России от 23.11.1994 № 61 «О распространении «Правил охраны магистральных трубопроводов» на магистральные аммиакопроводы»</p>
4	Водоохранная зона	Водный кодекс Российской Федерации
5	Прибрежная защитная полоса	Водный кодекс Российской Федерации
6	Зоны санитарной охраны источников питьевого и хозяйственно-бытового водоснабжения, а также устанавливаемые в случаях, предусмотренных Водным кодексом Российской Федерации, в отношении подземных водных объектов зоны специальной охраны	<p>Водный кодекс Российской Федерации</p> <p>СанПиН 2.1.4.1110-02 «Зоны санитарной охраны источников водоснабжения и водопроводов питьевого назначения»</p>
7	Санитарно-защитная зона	Постановление Правительства Российской Федерации от 03.03.2018 № 222 «Об утверждении Правил установления санитарно-защитных зон и использования земельных участков, расположенных в границах санитарно-защитных зон»
8	Охранная зона пунктов государственной геодезической сети, государственной нивелирной сети и государственной гравиметрической сети	Постановление Правительства Российской Федерации от 21.08.2019 № 1080 «Об охранных зонах пунктов государственной геодезической сети, государственной нивелирной сети и государственной гравиметрической сети»

».

1.8. В приложении № 1 к Правилам:

1.8.1. Описание местоположения границ зоны застройки индивидуальными жилыми домами села Истобное – Ж1/1 изложить в редакции согласно приложению № 3 к настоящему приказу.

1.8.2. Описание местоположения границ общественно – деловой зоны села Истобное – ОД/1 изложить в редакции согласно приложению № 4 к настоящему приказу.

1.9. Описание местоположения границ зоны сельскохозяйственного производства за границами населенных пунктов – СХ2 приложения № 4 к Правилам исключить.

2. Контроль исполнения настоящего приказа возложить на заместителя руководителя департамента архитектуры и градостроительства Воронежской области – начальника отдела территориального планирования Беляеву С.М.

Руководитель департамента
архитектуры и градостроительства
Воронежской области



А.А. Еренков



ПРАВИЛА ЗЕМЛЕПОЛЬЗОВАНИЯ И ЗАСТРОЙКИ

Карта градостроительного зонирования территории

Истобинского сельского поселения Репёвского муниципального района Воронежской области

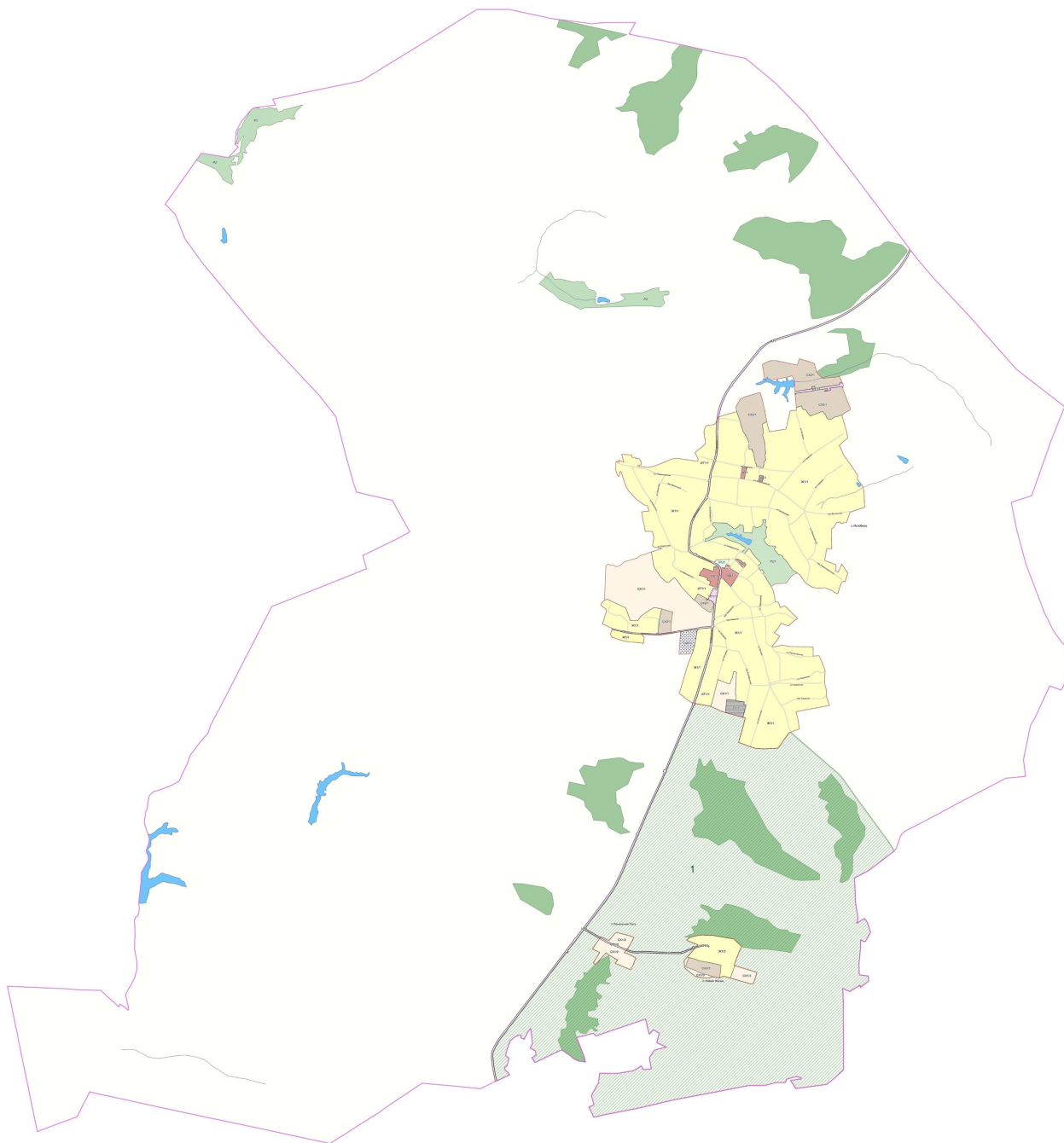

УСЛОВНЫЕ ОБОЗНАЧЕНИЯ

Территориальные границы

- Граница сельского поселения
- Граница населенного пункта

Территории, для которых градостроительные регламенты не устанавливаются

- Земли лесного фонда
- Земли, покрытые поверхностными водами
- Сельскохозяйственные угодья в составе земель сельскохозяйственного назначения

Особо охраняемые природные территории

- Территории, которые регламентируются положением об ООПТ

Территориальные зоны

- Ж1/1 Зона застройки индивидуальными жилыми домами села Истобное
- Ж1/3 Зона застройки индивидуальными жилыми домами посёлка Новая Жизнь
- ОД1/1 Общественно-деловая зона села Истобное
- Р1/1 Зона рекреационного назначения - объектов отдыха села Истобное
- Р2/1 Зона природных территорий и защитного озеленения села Истобное
- Р2 Зона природных территорий и защитного озеленения за границами населенных пунктов

- СХ1/1 Зона сельскохозяйственного использования в границах населенного пункта села Истобное
- СХ1/2 Зона сельскохозяйственного использования в границах населенного пункта посёлка Ленинский Путь
- СХ1/3 Зона сельскохозяйственного использования в границах населенного пункта посёлка Новая Жизнь
- СХ2/1 Зона сельскохозяйственного производства села Истобное
- СХ2/3 Зона сельскохозяйственного производства посёлка Новая Жизнь
- ИТ1/1 Зона улиц, дорог, инженерной и транспортной инфраструктуры села Истобное
- ИТ1/2 Зона улиц, дорог, инженерной и транспортной инфраструктуры посёлка Ленинский Путь
- ИТ1/3 Зона улиц, дорог, инженерной и транспортной инфраструктуры посёлка Новая Жизнь
- ИТ1 Зона улиц, дорог, инженерной и транспортной инфраструктуры за границами населенных пунктов
- ПКО/1 Производственно-коммунальная зона села Истобное
- РИ/1 Зона ритуальных объектов села Истобное

Объекты транспортной инфраструктуры

- Улично-дорожная сеть населенного пункта

МАСШТАБ 1:25000





ПРАВИЛА ЗЕМЛЕПОЛЬЗОВАНИЯ И ЗАСТРОЙКИ

Карта градостроительного зонирования с отображением зон с особыми условиями использования территории
Истобинского сельского поселения Репьевского муниципального района Воронежской области

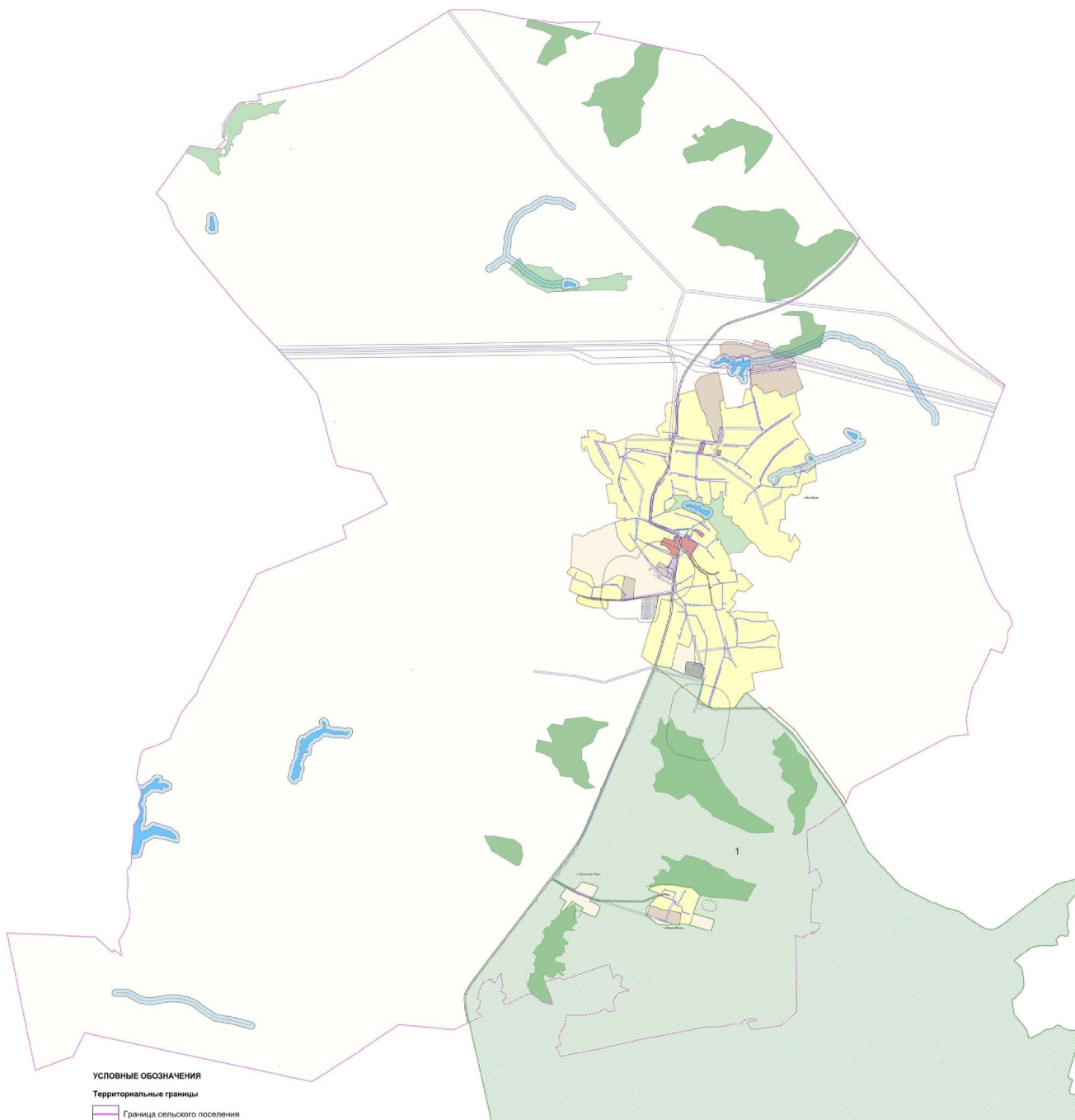

УСЛОВНЫЕ ОБОЗНАЧЕНИЯ

Территориальные границы

- Граница сельского поселения
- Граница населенного пункта

Территории, для которых градостроительные регламенты не устанавливаются

- Земли лесного фонда
- Земли, покрытые поверхностными водами
- Сельскохозяйственные угодья в составе земель сельскохозяйственного назначения

Виды территориальных зон

- Зона застройки индивидуальными жилыми домами
- Общественно-деловая зона
- Зона рекреационного назначения - объектов отдыха
- Зона природных территорий и защитного озеленения
- Зона сельскохозяйственного использования в границах населенных пунктов
- Зона сельскохозяйственного производства
- Зона улиц, дорог, инженерной и транспортной инфраструктуры
- Производственно-коммунальная зона
- Зона ритуальных объектов

Зоны с особыми условиями использования территории

- Водоохранная зона
- Прибрежная защитная полоса
- Зона санитарной охраны источников питьевого и хозяйственно-бытового водоснабжения (первый пояс)
- Санитарно-защитная зона
- Охранная зона объектов электроэнергетики
- Охранная зона трубопроводов
- Охранная зона пунктов государственной геодезической сети, государственной нивелирной сети и государственной гравиметрической сети
- Защитная зона объекта культурного наследия

Прочие объекты

- Объект культурного наследия
- Государственный комплексный природный заказник областного значения "Краснолиповский"

МАСШТАБ 1:25000
0 500 1000 2500 м



Приложение № 3
к приказу департамента архитектуры
и градостроительства Воронежской области
от 16.06.2022 № 45-01-04/608

«ОПИСАНИЕ МЕСТОПОЛОЖЕНИЯ ГРАНИЦ

Зона застройки индивидуальными жилыми домами села Истобное - Ж1/1

(наименование объекта, местоположение границ которого описано
(далее - объект)

Раздел 1

Сведения об объекте		
№ п/п	Характеристики объекта	Описание характеристик
1	2	3
1	Местоположение объекта	Воронежская область, Репьевский муниципальный район, Истобинское сельское поселение, село Истобное
2	Площадь объекта \pm величина погрешности определения площади ($P \pm \Delta P$)	-
3	Иные характеристики объекта	-

Раздел 2

Сведения о местоположении границ объекта

1. Система координат: -

2. Сведения о характерных точках границ объекта

Обозначение характерных точек границ	Координаты, м		Метод определения координат характерной точки	Средняя квадратическая погрешность положения характерной точки (Mт), м	Описание обозначения точки на местности (при наличии)
	X	Y			
1	2	3	4	5	6
-	-	-	-	-	-

3. Сведения о характерных точках части (частей) границы объекта

Обозначение характерных точек части границы	Координаты, м		Метод определения координат характерной точки	Средняя квадратическая погрешность положения характерной точки (Mт), м	Описание обозначения точки на местности (при наличии)
	X	Y			
1	2	3	4	5	6
Часть №					
-	-	-	-	-	-

Раздел 3

Сведения о местоположении измененных (уточненных) границ объекта							
1. Система координат: МСК - 36, зона 1							
2. Сведения о характерных точках границ объекта							
Обозначение характерных точек границ	Существующие координаты, м		Измененные (уточненные) координаты, м		Метод определения координат характерной точки	Средняя квадратическая погрешность положения характерной точки (Мт), м	Описание обозначения точки на местности (при наличии)
	X	Y	X	Y			
1	2	3	4	5	6	7	8
1	470019.35	1260972.06	-	-	Картометрический	1.00	-
2	470012.80	1261106.83	-	-	Картометрический	1.00	-
3	469977.34	1261115.87	-	-	Картометрический	1.00	-
4	469978.79	1261154.85	-	-	Картометрический	1.00	-
5	469959.83	1261165.52	-	-	Картометрический	1.00	-
6	469965.53	1261211.26	-	-	Картометрический	1.00	-
7	469918.75	1261238.99	-	-	Картометрический	1.00	-
8	469875.22	1261237.48	-	-	Картометрический	1.00	-
9	469864.93	1261192.07	-	-	Картометрический	1.00	-
10	469857.66	1261191.01	-	-	Картометрический	1.00	-
11	469844.84	1261338.87	-	-	Картометрический	1.00	-
12	469866.51	1261432.23	-	-	Картометрический	1.00	-
13	469927.57	1261586.82	-	-	Картометрический	1.00	-
14	469957.48	1261656.18	-	-	Картометрический	1.00	-
15	469966.66	1261720.55	-	-	Картометрический	1.00	-
16	469956.00	1261790.93	-	-	Картометрический	1.00	-
17	469936.82	1261929.25	-	-	Картометрический	1.00	-
18	469927.07	1262010.95	-	-	Картометрический	1.00	-
19	469960.00	1262012.51	-	-	Картометрический	1.00	-
20	470040.54	1261973.19	-	-	Картометрический	1.00	-
21	470148.83	1262102.94	-	-	Картометрический	1.00	-
22	470157.09	1262108.25	-	-	Картометрический	1.00	-
23	470169.63	1262115.31	-	-	Картометрический	1.00	-
24	470182.77	1262113.94	-	-	Картометрический	1.00	-
25	470199.26	1262112.07	-	-	Картометрический	1.00	-
26	470228.71	1262108.99	-	-	Картометрический	1.00	-
27	470311.55	1262095.24	-	-	Картометрический	1.00	-
28	470337.24	1262095.70	-	-	Картометрический	1.00	-

1	2	3	4	5	6	7	8
29	470368.74	1262104.88	-	-	Картометрический	1.00	-
30	470392.72	1262115.38	-	-	Картометрический	1.00	-
31	470410.21	1262126.30	-	-	Картометрический	1.00	-
32	470420.39	1262167.39	-	-	Картометрический	1.00	-
33	470421.50	1262213.53	-	-	Картометрический	1.00	-
34	470433.93	1262245.43	-	-	Картометрический	1.00	-
35	470456.90	1262260.00	-	-	Картометрический	1.00	-
36	470484.41	1262266.66	-	-	Картометрический	1.00	-
37	470494.53	1262270.92	-	-	Картометрический	1.00	-
38	470427.12	1262265.47	-	-	Аналитический	0.10	-
39	470333.91	1262257.97	-	-	Аналитический	0.10	-
40	470230.86	1262260.28	-	-	Аналитический	0.10	-
41	470161.28	1262260.94	-	-	Аналитический	0.10	-
42	470111.63	1262259.71	-	-	Аналитический	0.10	-
43	470054.82	1262256.13	-	-	Аналитический	0.10	-
44	470018.50	1262250.82	-	-	Аналитический	0.10	-
45	469977.35	1262241.24	-	-	Аналитический	0.10	-
46	469956.75	1262235.59	-	-	Аналитический	0.10	-
47	469942.73	1262231.20	-	-	Аналитический	0.10	-
48	469939.71	1262229.19	-	-	Аналитический	0.10	-
49	469938.66	1262226.28	-	-	Аналитический	0.10	-
50	469938.99	1262224.15	-	-	Аналитический	0.10	-
51	469925.62	1262219.52	-	-	Аналитический	0.10	-
52	469925.09	1262221.75	-	-	Аналитический	0.10	-
53	469922.66	1262223.96	-	-	Аналитический	0.10	-
54	469918.37	1262223.80	-	-	Аналитический	0.10	-
55	469907.16	1262220.49	-	-	Аналитический	0.10	-
56	469846.64	1262202.84	-	-	Аналитический	0.10	-
57	469793.52	1262186.28	-	-	Аналитический	0.10	-
58	469746.00	1262173.49	-	-	Аналитический	0.10	-
59	469741.44	1262172.26	-	-	Аналитический	0.10	-
60	469718.51	1262168.67	-	-	Аналитический	0.10	-
61	469680.57	1262164.39	-	-	Аналитический	0.10	-
62	469670.72	1262161.63	-	-	Аналитический	0.10	-
63	469667.24	1262157.84	-	-	Аналитический	0.10	-
64	469665.44	1262151.60	-	-	Аналитический	0.10	-
65	469659.73	1262151.45	-	-	Аналитический	0.10	-
66	469654.02	1262151.29	-	-	Аналитический	0.10	-
67	469651.87	1262155.30	-	-	Аналитический	0.10	-
68	469646.91	1262158.46	-	-	Аналитический	0.10	-
69	469639.44	1262160.34	-	-	Аналитический	0.10	-
70	469577.69	1262153.06	-	-	Аналитический	0.10	-

1	2	3	4	5	6	7	8
71	469523.79	1262146.25	-	-	Аналитический	0.10	-
72	469488.62	1262139.70	-	-	Аналитический	0.10	-
73	469432.11	1262113.32	-	-	Аналитический	0.10	-
74	469379.61	1262080.14	-	-	Аналитический	0.10	-
75	469356.85	1262065.09	-	-	Аналитический	0.10	-
76	469308.43	1262033.08	-	-	Аналитический	0.10	-
77	469256.98	1262000.10	-	-	Аналитический	0.10	-
78	469211.75	1261972.40	-	-	Аналитический	0.10	-
79	469180.08	1261954.97	-	-	Аналитический	0.10	-
80	469154.33	1261941.67	-	-	Аналитический	0.10	-
81	469133.75	1261932.68	-	-	Аналитический	0.10	-
82	469118.23	1261925.49	-	-	Аналитический	0.10	-
83	469097.18	1261918.33	-	-	Аналитический	0.10	-
84	469086.47	1261914.88	-	-	Аналитический	0.10	-
85	469055.28	1261906.67	-	-	Аналитический	0.10	-
86	469008.42	1261899.83	-	-	Аналитический	0.10	-
87	468949.86	1261893.09	-	-	Аналитический	0.10	-
88	468899.45	1261888.81	-	-	Аналитический	0.10	-
89	468839.14	1261882.56	-	-	Аналитический	0.10	-
90	468792.12	1261878.40	-	-	Аналитический	0.10	-
91	468772.12	1261878.24	-	-	Аналитический	0.10	-
92	468745.60	1261880.09	-	-	Аналитический	0.10	-
93	468724.21	1261885.00	-	-	Аналитический	0.10	-
94	468717.19	1261884.47	-	-	Аналитический	0.10	-
95	468712.21	1261882.22	-	-	Аналитический	0.10	-
96	468707.84	1261877.10	-	-	Аналитический	0.10	-
97	468700.22	1261880.31	-	-	Аналитический	0.10	-
98	468692.61	1261883.52	-	-	Аналитический	0.10	-
99	468691.72	1261899.73	-	-	Аналитический	0.10	-
100	468675.96	1261915.11	-	-	Аналитический	0.10	-
101	468660.68	1261936.94	-	-	Аналитический	0.10	-
102	468641.84	1261971.03	-	-	Аналитический	0.10	-
103	468626.08	1262006.25	-	-	Аналитический	0.10	-
104	468595.03	1262078.64	-	-	Аналитический	0.10	-
105	468546.17	1262191.33	-	-	Аналитический	0.10	-
106	468528.73	1262228.03	-	-	Аналитический	0.10	-
107	468517.75	1262249.94	-	-	Аналитический	0.10	-
108	468505.36	1262269.11	-	-	Аналитический	0.10	-
109	468488.49	1262251.24	-	-	Аналитический	0.10	-
110	468489.54	1262229.02	-	-	Аналитический	0.10	-
111	468424.43	1262224.40	-	-	Аналитический	0.10	-
112	468471.53	1262086.29	-	-	Аналитический	0.10	-

1	2	3	4	5	6	7	8
113	468443.83	1262075.59	-	-	Аналитический	0.10	-
114	468422.49	1262051.61	-	-	Аналитический	0.10	-
115	468375.05	1262030.19	-	-	Аналитический	0.10	-
116	468368.60	1262040.88	-	-	Аналитический	0.10	-
117	468356.39	1262090.91	-	-	Картометрический	1.00	-
118	468331.67	1262147.27	-	-	Картометрический	1.00	-
119	468321.76	1262143.00	-	-	Картометрический	1.00	-
120	468309.50	1262135.73	-	-	Картометрический	1.00	-
121	468288.53	1262184.52	-	-	Картометрический	1.00	-
122	468239.31	1262167.87	-	-	Картометрический	1.00	-
123	468197.20	1262272.23	-	-	Аналитический	0.10	-
124	468195.31	1262271.86	-	-	Аналитический	0.10	-
125	468178.16	1262268.49	-	-	Аналитический	0.10	-
126	468195.66	1262219.65	-	-	Картометрический	1.00	-
127	468046.15	1262149.68	-	-	Картометрический	1.00	-
128	468055.70	1262131.47	-	-	Картометрический	1.00	-
129	468119.24	1262010.39	-	-	Картометрический	1.00	-
130	468080.87	1261989.50	-	-	Картометрический	1.00	-
131	468034.51	1261964.27	-	-	Картометрический	1.00	-
132	468041.92	1261952.68	-	-	Картометрический	1.00	-
133	468221.91	1261783.30	-	-	Картометрический	1.00	-
134	468244.25	1261771.78	-	-	Картометрический	1.00	-
135	468267.99	1261752.41	-	-	Картометрический	1.00	-
136	468295.00	1261735.00	-	-	Картометрический	1.00	-
137	468312.56	1261719.44	-	-	Картометрический	1.00	-
138	468327.52	1261706.31	-	-	Картометрический	1.00	-
139	468336.35	1261690.86	-	-	Картометрический	1.00	-
140	468330.46	1261678.35	-	-	Картометрический	1.00	-
141	468308.39	1261650.39	-	-	Картометрический	1.00	-
142	468284.11	1261626.11	-	-	Картометрический	1.00	-
143	468273.07	1261611.39	-	-	Картометрический	1.00	-
144	468274.54	1261594.47	-	-	Картометрический	1.00	-
145	468293.67	1261566.51	-	-	Картометрический	1.00	-
146	468311.33	1261544.44	-	-	Картометрический	1.00	-
147	468332.67	1261520.90	-	-	Картометрический	1.00	-
148	468356.21	1261500.30	-	-	Картометрический	1.00	-
149	468412.13	1261462.04	-	-	Картометрический	1.00	-
150	468457.75	1261428.93	-	-	Картометрический	1.00	-
151	468476.14	1261420.10	-	-	Картометрический	1.00	-
152	468491.59	1261409.80	-	-	Картометрический	1.00	-
153	468691.70	1261377.02	-	-	Картометрический	1.00	-
154	468708.57	1261432.23	-	-	Картометрический	1.00	-

1	2	3	4	5	6	7	8
155	468719.43	1261467.75	-	-	Картометрический	1.00	-
156	468740.47	1261520.34	-	-	Картометрический	1.00	-
157	468754.12	1261432.23	-	-	Картометрический	1.00	-
158	468757.66	1261409.36	-	-	Картометрический	1.00	-
159	468779.71	1261393.31	-	-	Картометрический	1.00	-
160	468882.96	1261411.33	-	-	Картометрический	1.00	-
161	468967.73	1261393.37	-	-	Картометрический	1.00	-
162	468973.29	1261341.34	-	-	Картометрический	1.00	-
163	468969.79	1261293.15	-	-	Картометрический	1.00	-
164	469049.48	1261280.50	-	-	Картометрический	1.00	-
165	469104.39	1261266.72	-	-	Картометрический	1.00	-
166	469145.38	1261257.66	-	-	Картометрический	1.00	-
167	469235.09	1261245.24	-	-	Картометрический	1.00	-
168	469242.31	1261275.71	-	-	Картометрический	1.00	-
169	469247.29	1261347.30	-	-	Картометрический	1.00	-
170	469319.02	1261322.42	-	-	Картометрический	1.00	-
171	469332.34	1261278.30	-	-	Картометрический	1.00	-
172	469413.91	1261164.23	-	-	Аналитический	0.20	-
173	469441.68	1261143.38	-	-	Аналитический	0.20	-
174	469444.95	1261139.70	-	-	Аналитический	0.20	-
175	469519.42	1261069.48	-	-	Аналитический	0.20	-
176	469578.84	1261032.37	-	-	Аналитический	0.20	-
177	469717.23	1260984.34	-	-	Аналитический	0.20	-
178	469784.76	1260965.41	-	-	Аналитический	0.20	-
179	469784.27	1260949.74	-	-	Аналитический	0.20	-
180	469722.10	1260940.68	-	-	Аналитический	0.20	-
181	469723.71	1260923.30	-	-	Аналитический	0.20	-
182	469751.10	1260907.51	-	-	Аналитический	0.20	-
183	469819.48	1260887.73	-	-	Аналитический	0.20	-
184	469855.84	1260890.97	-	-	Картометрический	1.00	-
185	469919.62	1260892.85	-	-	Аналитический	0.10	-
186	469925.45	1260893.22	-	-	Аналитический	0.10	-
187	469910.59	1260940.32	-	-	Аналитический	0.10	-
188	469942.23	1260927.90	-	-	Картометрический	1.00	-
189	469913.83	1261000.47	-	-	Картометрический	1.00	-
1	470019.35	1260972.06	-	-	Картометрический	1.00	-
190	470526.28	1262295.84	-	-	Картометрический	1.00	-
191	470532.57	1262297.06	-	-	Картометрический	1.00	-
192	470601.92	1262540.73	-	-	Картометрический	1.00	-
193	470473.38	1262586.99	-	-	Картометрический	1.00	-
194	470404.69	1262603.29	-	-	Картометрический	1.00	-

1	2	3	4	5	6	7	8
195	470340.90	1262625.24	-	-	Картометрический	1.00	-
196	470318.39	1262635.67	-	-	Картометрический	1.00	-
197	470300.53	1262647.40	-	-	Картометрический	1.00	-
198	470297.44	1262657.30	-	-	Картометрический	1.00	-
199	470283.40	1262657.31	-	-	Картометрический	1.00	-
200	470285.05	1262660.16	-	-	Картометрический	1.00	-
201	470214.08	1262694.14	-	-	Картометрический	1.00	-
202	470176.23	1262706.96	-	-	Картометрический	1.00	-
203	470130.49	1262708.66	-	-	Картометрический	1.00	-
204	470090.14	1262707.81	-	-	Картометрический	1.00	-
205	470089.61	1262750.36	-	-	Картометрический	1.00	-
206	470083.94	1262750.20	-	-	Картометрический	1.00	-
207	470064.53	1262749.90	-	-	Картометрический	1.00	-
208	470057.17	1262764.13	-	-	Аналитический	0.10	-
209	469894.40	1262798.79	-	-	Аналитический	0.10	-
210	469893.14	1262803.35	-	-	Аналитический	0.10	-
211	469883.96	1262811.93	-	-	Аналитический	0.10	-
212	469863.77	1262811.01	-	-	Аналитический	0.10	-
213	469855.38	1262810.90	-	-	Аналитический	0.10	-
214	469855.36	1262814.51	-	-	Аналитический	0.10	-
215	469855.69	1262820.77	-	-	Аналитический	0.10	-
216	469855.39	1262829.23	-	-	Аналитический	0.10	-
217	469855.40	1262831.78	-	-	Аналитический	0.10	-
218	469855.29	1262837.12	-	-	Аналитический	0.10	-
219	469853.78	1262846.93	-	-	Аналитический	0.10	-
220	469844.90	1262848.84	-	-	Картометрический	1.00	-
221	469843.05	1262865.47	-	-	Картометрический	1.00	-
222	469838.91	1262902.74	-	-	Картометрический	1.00	-
223	469856.87	1262903.66	-	-	Картометрический	1.00	-
224	469863.00	1262904.06	-	-	Картометрический	1.00	-
225	469865.84	1262906.25	-	-	Картометрический	1.00	-
226	469869.18	1262907.26	-	-	Картометрический	1.00	-
227	469869.16	1262911.28	-	-	Картометрический	1.00	-
228	469869.99	1262913.71	-	-	Картометрический	1.00	-
229	469917.69	1262910.78	-	-	Картометрический	1.00	-
230	469925.29	1262920.05	-	-	Картометрический	1.00	-
231	469938.48	1262935.09	-	-	Картометрический	1.00	-
232	469982.03	1262931.50	-	-	Картометрический	1.00	-
233	470030.28	1262927.53	-	-	Картометрический	1.00	-
234	470030.88	1262935.70	-	-	Картометрический	1.00	-
235	470059.21	1262933.25	-	-	Картометрический	1.00	-
236	470061.45	1262933.05	-	-	Картометрический	1.00	-

1	2	3	4	5	6	7	8
237	470076.95	1262931.71	-	-	Картометрический	1.00	-
238	470081.47	1262931.27	-	-	Картометрический	1.00	-
239	470194.01	1262920.20	-	-	Картометрический	1.00	-
240	470283.98	1262893.52	-	-	Картометрический	1.00	-
241	470307.83	1262906.45	-	-	Картометрический	1.00	-
242	470431.22	1262888.46	-	-	Картометрический	1.00	-
243	470463.49	1262950.60	-	-	Картометрический	1.00	-
244	470328.18	1262983.66	-	-	Картометрический	1.00	-
245	470344.22	1263084.74	-	-	Картометрический	1.00	-
246	470364.46	1263212.76	-	-	Картометрический	1.00	-
247	470612.23	1263270.21	-	-	Картометрический	1.00	-
248	470618.52	1263353.72	-	-	Аналитический	0.10	-
249	-	-	470657.07	1263355.45	Аналитический	0.10	-
250	470681.76	1263426.78	-	-	Картометрический	1.00	-
251	470641.49	1263432.81	-	-	Картометрический	1.00	-
252	470618.09	1263487.67	-	-	Картометрический	1.00	-
253	470587.52	1263505.69	-	-	Картометрический	1.00	-
254	470542.86	1263542.89	-	-	Картометрический	1.00	-
255	470605.53	1263717.08	-	-	Картометрический	1.00	-
256	470591.71	1263722.96	-	-	Картометрический	1.00	-
257	470576.61	1263735.51	-	-	Картометрический	1.00	-
258	470568.19	1263745.68	-	-	Картометрический	1.00	-
259	470558.69	1263752.90	-	-	Картометрический	1.00	-
260	470524.33	1263766.18	-	-	Картометрический	1.00	-
261	470511.30	1263775.24	-	-	Картометрический	1.00	-
262	470503.04	1263784.93	-	-	Картометрический	1.00	-
263	470494.46	1263801.46	-	-	Картометрический	1.00	-
264	470495.10	1263815.12	-	-	Картометрический	1.00	-
265	470500.50	1263831.49	-	-	Картометрический	1.00	-
266	470510.99	1263849.76	-	-	Картометрический	1.00	-
267	470524.17	1263868.83	-	-	Картометрический	1.00	-
268	470531.64	1263884.88	-	-	Картометрический	1.00	-
269	470531.80	1263900.93	-	-	Картометрический	1.00	-
270	470537.52	1263920.63	-	-	Картометрический	1.00	-
271	470546.42	1263940.33	-	-	Картометрический	1.00	-
272	470550.55	1263955.43	-	-	Картометрический	1.00	-
273	470552.80	1263979.53	-	-	Картометрический	1.00	-
274	470529.08	1263982.64	-	-	Картометрический	1.00	-
275	470332.48	1264039.25	-	-	Картометрический	5.00	-
276	470260.46	1264051.90	-	-	Картометрический	5.00	-
277	470243.51	1264054.43	-	-	Картометрический	5.00	-
278	470142.77	1263939.05	-	-	Картометрический	1.00	-

1	2	3	4	5	6	7	8
279	469996.99	1264010.12	-	-	Картометрический	1.00	-
280	469927.48	1264060.91	-	-	Картометрический	1.00	-
281	469857.97	1264111.71	-	-	Картометрический	1.00	-
282	469729.97	1264192.10	-	-	Картометрический	1.00	-
283	469674.91	1264189.53	-	-	Картометрический	1.00	-
284	469614.11	1264239.69	-	-	Картометрический	1.00	-
285	469596.91	1264253.88	-	-	Картометрический	1.00	-
286	469505.39	1264277.53	-	-	Картометрический	1.00	-
287	469451.17	1264280.02	-	-	Картометрический	1.00	-
288	469298.23	1264284.23	-	-	Картометрический	1.00	-
289	469231.90	1264087.66	-	-	Картометрический	1.00	-
290	469092.12	1264039.78	-	-	Картометрический	1.00	-
291	469079.47	1263953.30	-	-	Аналитический	0.10	-
292	469099.81	1263953.32	-	-	Аналитический	0.10	-
293	469096.63	1263936.20	-	-	Аналитический	0.10	-
294	469090.53	1263903.30	-	-	Картометрический	1.00	-
295	469061.18	1263886.33	-	-	Картометрический	1.00	-
296	469021.08	1263863.39	-	-	Картометрический	1.00	-
297	469015.17	1263838.80	-	-	Картометрический	1.00	-
298	468969.85	1263833.67	-	-	Картометрический	1.00	-
299	468737.16	1263837.45	-	-	Картометрический	1.00	-
300	468735.37	1263768.76	-	-	Картометрический	1.00	-
301	468597.26	1263745.15	-	-	Картометрический	1.00	-
302	468575.23	1263740.09	-	-	Картометрический	1.00	-
303	468516.15	1263894.50	-	-	Картометрический	1.00	-
304	468484.82	1263897.07	-	-	Картометрический	1.00	-
305	468433.13	1263886.10	-	-	Картометрический	1.00	-
306	468416.24	1263925.98	-	-	Картометрический	1.00	-
307	468524.74	1263972.51	-	-	Картометрический	1.00	-
308	468403.72	1264054.89	-	-	Картометрический	1.00	-
309	468327.45	1264032.92	-	-	Картометрический	1.00	-
310	468282.54	1264019.40	-	-	Картометрический	1.00	-
311	468294.37	1264002.43	-	-	Картометрический	1.00	-
312	468270.61	1263969.38	-	-	Картометрический	1.00	-
313	468201.96	1263943.16	-	-	Картометрический	1.00	-
314	468123.15	1263920.35	-	-	Картометрический	1.00	-
315	468127.34	1263892.36	-	-	Картометрический	1.00	-
316	468163.90	1263842.06	-	-	Картометрический	1.00	-
317	468204.11	1263742.92	-	-	Картометрический	1.00	-
318	468197.74	1263683.93	-	-	Картометрический	1.00	-
319	468199.59	1263625.40	-	-	Картометрический	1.00	-
320	468210.75	1263570.86	-	-	Картометрический	1.00	-

1	2	3	4	5	6	7	8
321	468269.06	1263477.51	-	-	Картометрический	1.00	-
322	468377.38	1263404.47	-	-	Картометрический	1.00	-
323	468402.75	1263372.22	-	-	Картометрический	1.00	-
324	468439.93	1263310.63	-	-	Картометрический	1.00	-
325	468496.54	1263266.90	-	-	Картометрический	1.00	-
326	468558.86	1263223.90	-	-	Картометрический	1.00	-
327	468582.18	1263204.16	-	-	Картометрический	1.00	-
328	468601.62	1263181.10	-	-	Картометрический	1.00	-
329	468633.04	1263167.85	-	-	Картометрический	1.00	-
330	468650.81	1263136.39	-	-	Аналитический	0.10	-
331	468653.59	1263111.53	-	-	Картометрический	1.00	-
332	468726.88	1263052.69	-	-	Картометрический	1.00	-
333	468760.10	1263074.53	-	-	Картометрический	1.00	-
334	468771.38	1263058.19	-	-	Картометрический	1.00	-
335	468770.78	1263012.48	-	-	Картометрический	1.00	-
336	468778.59	1262972.48	-	-	Картометрический	1.00	-
337	468816.36	1262932.44	-	-	Картометрический	1.00	-
338	468862.98	1262913.70	-	-	Картометрический	1.00	-
339	468894.83	1262948.83	-	-	Картометрический	1.00	-
340	468968.63	1262931.68	-	-	Картометрический	1.00	-
341	469032.37	1262953.51	-	-	Картометрический	1.00	-
342	469045.77	1262928.18	-	-	Картометрический	1.00	-
343	469132.04	1262942.95	-	-	Аналитический	0.10	-
344	469132.88	1262908.83	-	-	Аналитический	0.10	-
345	469131.97	1262896.44	-	-	Картометрический	1.00	-
346	469093.77	1262899.58	-	-	Картометрический	1.00	-
347	469065.57	1262892.23	-	-	Картометрический	1.00	-
348	469037.87	1262867.63	-	-	Картометрический	1.00	-
349	469016.56	1262804.95	-	-	Картометрический	1.00	-
350	469030.19	1262794.24	-	-	Картометрический	1.00	-
351	469041.62	1262792.36	-	-	Картометрический	1.00	-
352	469038.61	1262780.94	-	-	Картометрический	1.00	-
353	469037.74	1262779.01	-	-	Картометрический	1.00	-
354	469037.80	1262767.50	-	-	Картометрический	1.00	-
355	468995.34	1262759.16	-	-	Картометрический	1.00	-
356	468947.31	1262749.52	-	-	Картометрический	1.00	-
357	468953.08	1262698.56	-	-	Картометрический	1.00	-
358	468956.29	1262644.79	-	-	Картометрический	1.00	-
359	468968.96	1262633.83	-	-	Картометрический	1.00	-
360	468979.31	1262630.93	-	-	Картометрический	1.00	-
361	468997.10	1262636.72	-	-	Картометрический	1.00	-
362	469005.62	1262639.20	-	-	Картометрический	1.00	-

1	2	3	4	5	6	7	8
363	469014.41	1262634.41	-	-	Картометрический	1.00	-
364	469025.00	1262632.01	-	-	Картометрический	1.00	-
365	469049.56	1262631.81	-	-	Картометрический	1.00	-
366	469064.22	1262578.16	-	-	Картометрический	1.00	-
367	469046.48	1262571.64	-	-	Картометрический	1.00	-
368	469016.45	1262537.26	-	-	Картометрический	1.00	-
369	469001.61	1262505.04	-	-	Картометрический	1.00	-
370	469038.16	1262469.21	-	-	Картометрический	1.00	-
371	469056.62	1262443.14	-	-	Картометрический	1.00	-
372	469071.83	1262413.10	-	-	Картометрический	1.00	-
373	469084.50	1262412.02	-	-	Картометрический	1.00	-
374	469089.56	1262214.02	-	-	Картометрический	1.00	-
375	469070.38	1262213.29	-	-	Картометрический	1.00	-
376	469052.73	1262217.33	-	-	Аналитический	0.10	-
377	469029.75	1262239.51	-	-	Аналитический	0.10	-
378	469024.38	1262243.35	-	-	Аналитический	0.10	-
379	468999.39	1262261.98	-	-	Аналитический	0.10	-
380	468984.32	1262267.00	-	-	Аналитический	0.10	-
381	468959.46	1262227.99	-	-	Аналитический	0.10	-
382	468917.93	1262211.91	-	-	Аналитический	0.10	-
383	468875.55	1262142.93	-	-	Аналитический	0.10	-
384	468872.14	1262131.43	-	-	Аналитический	0.10	-
385	468871.17	1262128.45	-	-	Аналитический	0.10	-
386	468866.91	1262114.16	-	-	Аналитический	0.10	-
387	468837.55	1262110.51	-	-	Картометрический	1.00	-
388	468835.96	1262139.27	-	-	Картометрический	1.00	-
389	468891.21	1262278.09	-	-	Картометрический	1.00	-
390	468902.43	1262348.67	-	-	Картометрический	1.00	-
391	468854.98	1262430.49	-	-	Картометрический	1.00	-
392	468835.04	1262489.08	-	-	Картометрический	1.00	-
393	468816.96	1262545.60	-	-	Аналитический	0.10	-
394	468799.50	1262587.43	-	-	Аналитический	0.10	-
395	468742.04	1262671.19	-	-	Картометрический	1.00	-
396	468687.01	1262610.82	-	-	Картометрический	1.00	-
397	468664.03	1262645.95	-	-	Картометрический	1.00	-
398	468736.65	1262704.84	-	-	Картометрический	1.00	-
399	468726.58	1262721.55	-	-	Аналитический	0.10	-
400	468712.82	1262732.64	-	-	Аналитический	0.10	-
401	468691.48	1262742.83	-	-	Аналитический	0.10	-
402	468659.33	1262766.80	-	-	Аналитический	0.10	-
403	468596.54	1262820.34	-	-	Картометрический	1.00	-
404	468537.46	1262874.70	-	-	Картометрический	1.00	-

1	2	3	4	5	6	7	8
405	468499.26	1262825.76	-	-	Картометрический	1.00	-
406	468472.95	1262847.10	-	-	Картометрический	1.00	-
407	468440.92	1262866.64	-	-	Картометрический	1.00	-
408	468451.06	1262886.91	-	-	Картометрический	1.00	-
409	468405.81	1262914.78	-	-	Картометрический	1.00	-
410	468388.62	1262895.24	-	-	Картометрический	1.00	-
411	468368.89	1262914.78	-	-	Картометрический	1.00	-
412	468352.60	1262933.97	-	-	Картометрический	1.00	-
413	468302.29	1262957.86	-	-	Картометрический	1.00	-
414	468277.31	1262973.42	-	-	Картометрический	1.00	-
415	468245.05	1262997.14	-	-	Картометрический	1.00	-
416	468224.04	1263008.45	-	-	Картометрический	1.00	-
417	468182.32	1263030.90	-	-	Картометрический	1.00	-
418	468101.83	1263055.30	-	-	Картометрический	1.00	-
419	468010.37	1263066.97	-	-	Картометрический	1.00	-
420	468012.86	1263089.00	-	-	Картометрический	1.00	-
421	467997.47	1263111.87	-	-	Картометрический	1.00	-
422	467972.08	1263123.34	-	-	Картометрический	1.00	-
423	467935.24	1263132.28	-	-	Картометрический	1.00	-
424	467956.94	1263197.98	-	-	Картометрический	1.00	-
425	467868.27	1263287.92	-	-	Картометрический	1.00	-
426	467837.25	1263319.38	-	-	Картометрический	1.00	-
427	467780.57	1263372.02	-	-	Картометрический	1.00	-
428	467756.37	1263329.64	-	-	Картометрический	1.00	-
429	467684.25	1263244.91	-	-	Картометрический	1.00	-
430	467717.99	1263146.50	-	-	Картометрический	1.00	-
431	467640.88	1263098.50	-	-	Картометрический	1.00	-
432	467590.46	1263054.19	-	-	Картометрический	1.00	-
433	467556.23	1263106.77	-	-	Картометрический	1.00	-
434	467541.00	1263123.74	-	-	Картометрический	1.00	-
435	467488.78	1263091.25	-	-	Картометрический	1.00	-
436	467400.05	1263020.72	-	-	Картометрический	1.00	-
437	467400.06	1263073.48	-	-	Картометрический	1.00	-
438	467409.78	1263109.45	-	-	Картометрический	1.00	-
439	467422.94	1263157.72	-	-	Картометрический	1.00	-
440	467405.26	1263234.67	-	-	Картометрический	1.00	-
441	467401.39	1263290.15	-	-	Картометрический	1.00	-
442	467395.98	1263580.54	-	-	Картометрический	1.00	-
443	467273.05	1263583.71	-	-	Картометрический	1.00	-
444	467276.55	1263663.43	-	-	Картометрический	1.00	-
445	467195.29	1263701.67	-	-	Картометрический	1.00	-
446	467077.61	1263747.59	-	-	Картометрический	1.00	-

1	2	3	4	5	6	7	8
447	466907.87	1263737.54	-	-	Картометрический	1.00	-
448	466826.71	1263758.71	-	-	Картометрический	1.00	-
449	466811.09	1263762.89	-	-	Картометрический	1.00	-
450	466715.09	1263764.93	-	-	Картометрический	1.00	-
451	466599.10	1263808.30	-	-	Картометрический	1.00	-
452	466528.28	1263412.64	-	-	Картометрический	1.00	-
453	466528.23	1263412.34	-	-	Картометрический	1.00	-
454	466512.05	1263351.29	-	-	Картометрический	1.00	-
455	466385.87	1263379.41	-	-	Картометрический	1.00	-
456	466280.01	1263394.78	-	-	Картометрический	1.00	-
457	466255.28	1263328.51	-	-	Картометрический	1.00	-
458	466236.29	1263276.89	-	-	Картометрический	1.00	-
459	466228.34	1263255.59	-	-	Картометрический	1.00	-
460	466190.18	1263225.09	-	-	Картометрический	1.00	-
461	466061.30	1263137.88	-	-	Картометрический	1.00	-
462	466016.96	1263099.50	-	-	Картометрический	1.00	-
463	466008.64	1262908.19	-	-	Картометрический	1.00	-
464	466015.66	1262801.43	-	-	Картометрический	1.00	-
465	466040.91	1262717.84	-	-	Картометрический	1.00	-
466	466098.34	1262568.56	-	-	Картометрический	1.00	-
467	466252.33	1262612.96	-	-	Картометрический	1.00	-
468	466429.67	1262658.49	-	-	Картометрический	1.00	-
469	466438.75	1262625.41	-	-	Картометрический	1.00	-
470	466453.01	1262629.94	-	-	Картометрический	1.00	-
471	466605.80	1262669.12	-	-	Аналитический	0.10	-
472	466611.77	1262639.41	-	-	Аналитический	0.10	-
473	466648.24	1262644.49	-	-	Аналитический	0.10	-
474	466650.21	1262630.85	-	-	Аналитический	0.10	-
475	466663.47	1262535.35	-	-	Аналитический	0.10	-
476	466669.68	1262530.63	-	-	Аналитический	0.10	-
477	466695.80	1262532.14	-	-	Аналитический	0.10	-
478	466720.55	1262532.75	-	-	Аналитический	0.10	-
479	466768.45	1262523.56	-	-	Аналитический	0.10	-
480	466791.42	1262524.88	-	-	Аналитический	0.10	-
481	467051.62	1262538.91	-	-	Картометрический	1.00	-
482	467060.42	1262500.57	-	-	Картометрический	1.00	-
483	466979.13	1262480.30	-	-	Картометрический	1.00	-
484	466890.39	1262444.99	-	-	Картометрический	1.00	-
485	466899.34	1262413.51	-	-	Аналитический	0.10	-
486	466924.58	1262354.25	-	-	Аналитический	0.10	-
487	466938.94	1262318.25	-	-	Аналитический	0.10	-
488	466953.09	1262283.56	-	-	Аналитический	0.10	-

1	2	3	4	5	6	7	8
489	466703.98	1262220.06	-	-	Аналитический	0.10	-
490	466624.79	1262202.27	-	-	Аналитический	0.10	-
491	466588.39	1262185.12	-	-	Аналитический	0.10	-
492	466586.98	1262184.31	-	-	Картометрический	1.00	-
493	466590.32	1262176.74	-	-	Картометрический	1.00	-
494	466590.73	1262173.81	-	-	Картометрический	1.00	-
495	466627.64	1261976.93	-	-	Картометрический	1.00	-
496	466639.29	1261972.70	-	-	Аналитический	0.10	-
497	466742.76	1262008.50	-	-	Аналитический	0.10	-
498	466828.93	1262034.35	-	-	Аналитический	0.10	-
499	466967.21	1262074.94	-	-	Аналитический	0.10	-
500	467087.89	1262111.58	-	-	Аналитический	0.10	-
501	467220.02	1262149.65	-	-	Аналитический	0.10	-
502	467322.45	1262181.64	-	-	Аналитический	0.10	-
503	467381.44	1262195.62	-	-	Аналитический	0.10	-
504	467412.26	1262199.64	-	-	Аналитический	0.10	-
505	467445.68	1262203.12	-	-	Аналитический	0.10	-
506	467487.10	1262206.36	-	-	Аналитический	0.10	-
507	467536.29	1262209.97	-	-	Аналитический	0.10	-
508	467585.53	1262214.26	-	-	Аналитический	0.10	-
509	467662.68	1262221.14	-	-	Аналитический	0.10	-
510	467671.37	1262231.87	-	-	Аналитический	0.10	-
511	467680.46	1262233.55	-	-	Аналитический	0.10	-
512	467689.54	1262235.22	-	-	Аналитический	0.10	-
513	467698.42	1262224.20	-	-	Аналитический	0.10	-
514	467745.51	1262228.42	-	-	Аналитический	0.10	-
515	467757.34	1262229.48	-	-	Аналитический	0.10	-
516	467763.38	1262233.32	-	-	Аналитический	0.10	-
517	467767.70	1262238.02	-	-	Аналитический	0.10	-
518	467769.06	1262243.65	-	-	Аналитический	0.10	-
519	467783.10	1262244.77	-	-	Аналитический	0.10	-
520	467785.06	1262236.69	-	-	Аналитический	0.10	-
521	467790.73	1262234.55	-	-	Аналитический	0.10	-
522	467797.42	1262233.05	-	-	Аналитический	0.10	-
523	467866.87	1262240.79	-	-	Аналитический	0.10	-
524	467937.11	1262248.62	-	-	Аналитический	0.10	-
525	468039.74	1262262.11	-	-	Аналитический	0.10	-
526	468105.94	1262274.64	-	-	Аналитический	0.10	-
527	468194.58	1262291.05	-	-	Аналитический	0.10	-
528	468312.77	1262316.30	-	-	Аналитический	0.10	-
529	468333.04	1262318.19	-	-	Аналитический	0.10	-
530	468334.11	1262322.14	-	-	Аналитический	0.10	-

1	2	3	4	5	6	7	8
531	468331.60	1262329.15	-	-	Аналитический	0.10	-
532	468340.88	1262330.41	-	-	Аналитический	0.10	-
533	468350.16	1262331.67	-	-	Аналитический	0.10	-
534	468337.40	1262344.75	-	-	Аналитический	0.10	-
535	468316.61	1262368.16	-	-	Аналитический	0.10	-
536	468217.06	1262458.99	-	-	Аналитический	0.10	-
537	468245.49	1262479.58	-	-	Аналитический	0.10	-
538	468301.90	1262515.64	-	-	Аналитический	0.10	-
539	468316.83	1262525.32	-	-	Картометрический	1.00	-
540	468338.25	1262540.87	-	-	Картометрический	1.00	-
541	468371.82	1262559.69	-	-	Картометрический	1.00	-
542	468392.19	1262571.71	-	-	Картометрический	1.00	-
543	468467.53	1262444.03	-	-	Картометрический	1.00	-
544	468491.87	1262457.45	-	-	Картометрический	1.00	-
545	468524.40	1262403.78	-	-	Аналитический	0.10	-
546	468583.88	1262442.45	-	-	Аналитический	0.10	-
547	468590.85	1262435.97	-	-	Аналитический	0.10	-
548	468588.53	1262381.75	-	-	Аналитический	0.10	-
549	468586.81	1262352.26	-	-	Аналитический	0.10	-
550	468583.38	1262301.89	-	-	Аналитический	0.10	-
551	468582.78	1262293.02	-	-	Аналитический	0.10	-
552	468580.19	1262273.15	-	-	Аналитический	0.10	-
553	468579.78	1262270.02	-	-	Аналитический	0.10	-
554	468576.78	1262253.02	-	-	Аналитический	0.10	-
555	468550.04	1262240.00	-	-	Аналитический	0.10	-
556	468545.70	1262239.67	-	-	Аналитический	0.10	-
557	468547.37	1262235.83	-	-	Аналитический	0.10	-
558	468564.40	1262198.03	-	-	Аналитический	0.10	-
559	468613.93	1262086.48	-	-	Аналитический	0.10	-
560	468638.29	1262027.41	-	-	Аналитический	0.10	-
561	468652.25	1261996.26	-	-	Аналитический	0.10	-
562	468659.03	1261999.34	-	-	Аналитический	0.10	-
563	468672.02	1261977.15	-	-	Аналитический	0.10	-
564	468665.21	1261967.12	-	-	Аналитический	0.10	-
565	468676.35	1261947.41	-	-	Аналитический	0.10	-
566	468690.06	1261929.23	-	-	Аналитический	0.10	-
567	468703.28	1261917.28	-	-	Аналитический	0.10	-
568	468715.00	1261909.95	-	-	Аналитический	0.10	-
569	468733.92	1261903.85	-	-	Аналитический	0.10	-
570	468742.99	1261901.93	-	-	Аналитический	0.10	-
571	468749.91	1261900.46	-	-	Аналитический	0.10	-
572	468771.87	1261899.06	-	-	Аналитический	0.10	-

1	2	3	4	5	6	7	8
573	468790.23	1261899.35	-	-	Аналитический	0.10	-
574	468837.82	1261903.39	-	-	Аналитический	0.10	-
575	468898.07	1261908.13	-	-	Аналитический	0.10	-
576	468948.40	1261912.84	-	-	Аналитический	0.10	-
577	469006.75	1261919.94	-	-	Аналитический	0.10	-
578	469051.24	1261927.36	-	-	Аналитический	0.10	-
579	469076.02	1261933.51	-	-	Аналитический	0.10	-
580	469090.65	1261936.90	-	-	Аналитический	0.10	-
581	469110.19	1261944.02	-	-	Аналитический	0.10	-
582	469146.22	1261960.45	-	-	Аналитический	0.10	-
583	469170.82	1261972.95	-	-	Аналитический	0.10	-
584	469202.14	1261990.75	-	-	Аналитический	0.10	-
585	469245.82	1262017.14	-	-	Аналитический	0.10	-
586	469296.63	1262049.77	-	-	Аналитический	0.10	-
587	469361.19	1262092.04	-	-	Аналитический	0.10	-
588	469391.74	1262110.99	-	-	Аналитический	0.10	-
589	469389.07	1262119.50	-	-	Аналитический	0.10	-
590	469404.92	1262127.98	-	-	Аналитический	0.10	-
591	469410.59	1262123.56	-	-	Аналитический	0.10	-
592	469411.85	1262124.51	-	-	Аналитический	0.10	-
593	469413.11	1262141.23	-	-	Аналитический	0.10	-
594	469425.82	1262145.75	-	-	Аналитический	0.10	-
595	469438.53	1262150.28	-	-	Аналитический	0.10	-
596	469452.38	1262145.48	-	-	Аналитический	0.10	-
597	469486.57	1262158.34	-	-	Аналитический	0.10	-
598	469520.88	1262165.66	-	-	Аналитический	0.10	-
599	469575.28	1262173.26	-	-	Аналитический	0.10	-
600	469666.43	1262183.03	-	-	Аналитический	0.10	-
601	469694.04	1262186.00	-	-	Аналитический	0.10	-
602	469701.76	1262188.84	-	-	Аналитический	0.10	-
603	469705.17	1262191.08	-	-	Аналитический	0.10	-
604	469706.53	1262194.47	-	-	Аналитический	0.10	-
605	469717.94	1262195.19	-	-	Аналитический	0.10	-
606	469729.34	1262195.91	-	-	Аналитический	0.10	-
607	469730.50	1262192.43	-	-	Аналитический	0.10	-
608	469733.17	1262190.39	-	-	Аналитический	0.10	-
609	469739.23	1262190.24	-	-	Аналитический	0.10	-
610	469790.77	1262204.23	-	-	Аналитический	0.10	-
611	469840.06	1262219.97	-	-	Аналитический	0.10	-
612	469903.94	1262239.62	-	-	Аналитический	0.10	-
613	469911.25	1262241.79	-	-	Аналитический	0.10	-
614	469916.40	1262245.54	-	-	Аналитический	0.10	-

1	2	3	4	5	6	7	8
615	469918.93	1262249.74	-	-	Аналитический	0.10	-
616	469919.55	1262255.63	-	-	Аналитический	0.10	-
617	469927.58	1262258.08	-	-	Картометрический	1.00	-
618	469935.62	1262260.54	-	-	Картометрический	1.00	-
619	469939.06	1262256.63	-	-	Картометрический	1.00	-
620	469943.43	1262255.30	-	-	Картометрический	1.00	-
621	469948.61	1262255.12	-	-	Картометрический	1.00	-
622	469974.18	1262263.46	-	-	Картометрический	1.00	-
623	469988.39	1262266.90	-	-	Картометрический	1.00	-
624	470013.86	1262272.42	-	-	Картометрический	1.00	-
625	470051.46	1262277.83	-	-	Картометрический	1.00	-
626	470107.99	1262281.30	-	-	Картометрический	1.00	-
627	470158.69	1262282.57	-	-	Картометрический	1.00	-
628	470228.06	1262281.63	-	-	Картометрический	1.00	-
629	470330.11	1262279.41	-	-	Картометрический	1.00	-
630	470413.03	1262286.36	-	-	Картометрический	1.00	-
190	470526.28	1262295.84	-	-	Картометрический	1.00	-
631	469847.10	1262615.96	-	-	Картометрический	1.00	-
632	469838.14	1262680.50	-	-	Картометрический	1.00	-
633	469682.90	1262642.98	-	-	Картометрический	1.00	-
634	469691.69	1262588.65	-	-	Картометрический	1.00	-
631	469847.10	1262615.96	-	-	Картометрический	1.00	-
635	468579.95	1262516.16	-	-	Картометрический	1.00	-
636	468592.47	1262525.39	-	-	Аналитический	0.10	-
637	468597.83	1262552.05	-	-	Картометрический	1.00	-
638	468579.89	1262575.99	-	-	Аналитический	0.10	-
639	468580.49	1262578.91	-	-	Аналитический	0.10	-
640	468580.76	1262581.70	-	-	Аналитический	0.10	-
641	468580.06	1262583.68	-	-	Аналитический	0.10	-
642	468566.48	1262606.66	-	-	Аналитический	0.10	-
643	468547.72	1262629.57	-	-	Аналитический	0.10	-
644	468519.00	1262668.38	-	-	Аналитический	0.10	-
645	468475.64	1262634.83	-	-	Аналитический	0.10	-
646	468502.64	1262600.17	-	-	Картометрический	1.00	-
647	468512.95	1262598.56	-	-	Картометрический	1.00	-
648	468548.44	1262557.54	-	-	Картометрический	1.00	-
635	468579.95	1262516.16	-	-	Картометрический	1.00	-
649	469736.07	1262852.95	-	-	Картометрический	1.00	-
650	-	-	469726.91	1262897.70	Картометрический	1.00	-



1	2	3	4	5	6	7	8
651	469724.58	1262909.21	-	-	Картометрический	1.00	-
652	469649.07	1262891.33	-	-	Аналитический	0.10	-
653	469659.75	1262845.85	-	-	Картометрический	1.00	-
649	469736.07	1262852.95	-	-	Картометрический	1.00	-
654	467629.24	1262002.87	-	-	Картометрический	1.00	-
655	467628.94	1262013.64	-	-	Картометрический	1.00	-
656	467635.29	1262015.46	-	-	Картометрический	1.00	-
657	467640.11	1262017.08	-	-	Картометрический	1.00	-
658	467648.01	1262070.35	-	-	Картометрический	1.00	-
659	467660.05	1262190.73	-	-	Картометрический	1.00	-
660	467655.83	1262198.70	-	-	Аналитический	0.10	-
661	467596.11	1262193.73	-	-	Аналитический	0.10	-
662	467506.44	1262185.15	-	-	Аналитический	0.10	-
663	467412.91	1262176.20	-	-	Аналитический	0.10	-
664	467383.40	1262173.35	-	-	Аналитический	0.10	-
665	467359.41	1262168.59	-	-	Аналитический	0.10	-
666	467328.63	1262160.96	-	-	Аналитический	0.10	-
667	467225.13	1262128.93	-	-	Аналитический	0.10	-
668	467135.55	1262103.17	-	-	Аналитический	0.10	-
669	467110.58	1262095.27	-	-	Аналитический	0.10	-
670	467022.73	1262068.67	-	-	Аналитический	0.10	-
671	466970.40	1262053.38	-	-	Аналитический	0.10	-
672	466833.38	1262014.03	-	-	Аналитический	0.10	-
673	466748.82	1261987.89	-	-	Аналитический	0.10	-
674	466638.78	1261950.10	-	-	Аналитический	0.10	-
675	466635.05	1261940.31	-	-	Аналитический	0.10	-
676	466636.43	1261933.52	-	-	Картометрический	1.00	-
677	466678.92	1261863.28	-	-	Картометрический	1.00	-
678	466767.23	1261756.70	-	-	Картометрический	1.00	-
679	466808.68	1261772.04	-	-	Картометрический	1.00	-
680	467070.95	1261848.88	-	-	Картометрический	1.00	-
681	467157.25	1261874.49	-	-	Картометрический	1.00	-
682	467302.66	1261930.89	-	-	Картометрический	1.00	-
683	467337.42	1261944.37	-	-	Картометрический	1.00	-
684	467419.42	1261965.90	-	-	Картометрический	1.00	-
685	467437.70	1261969.50	-	-	Картометрический	1.00	-
686	467499.30	1261980.90	-	-	Картометрический	1.00	-
687	467536.00	1261987.40	-	-	Картометрический	1.00	-
688	467601.20	1261999.10	-	-	Картометрический	1.00	-
689	467601.29	1261999.13	-	-	Картометрический	1.00	-
690	467608.98	1262000.18	-	-	Картометрический	1.00	-

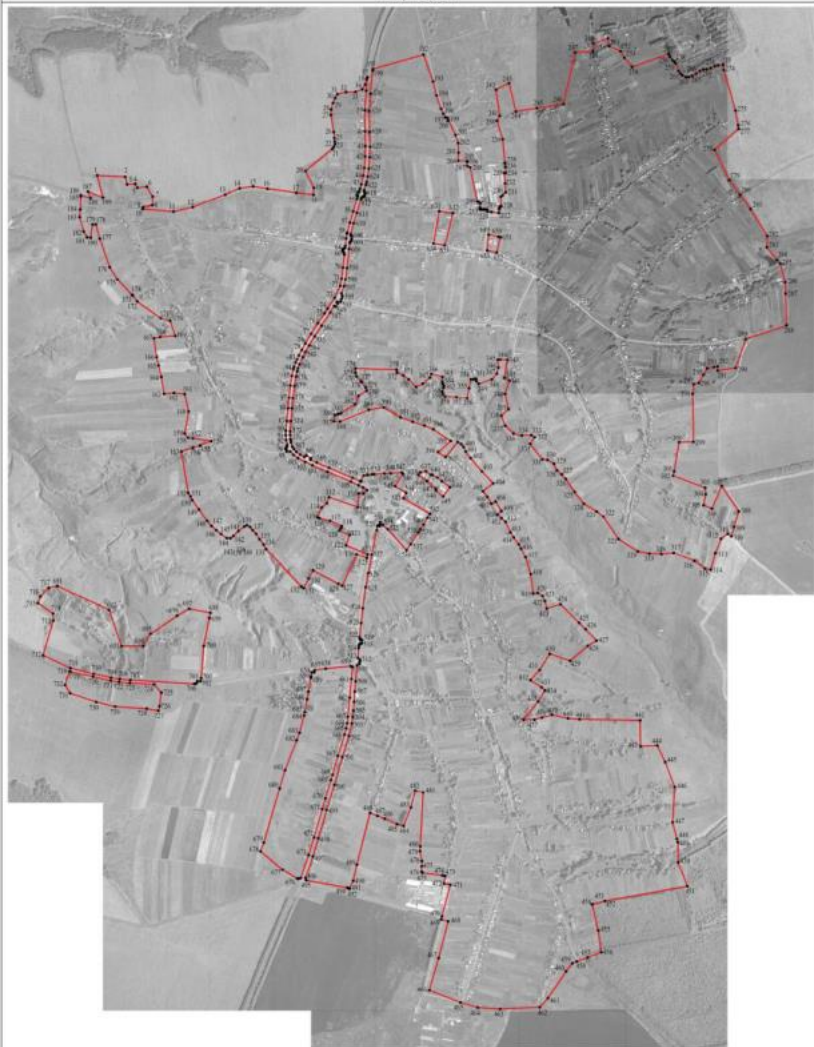

1	2	3	4	5	6	7	8
654	467629.24	1262002.87	-	-	Картометрический	1.00	-
691	468045.47	1260780.09	-	-	Картометрический	1.00	-
692	467929.65	1261028.94	-	-	Картометрический	1.00	-
693	467755.18	1261089.50	-	-	Картометрический	1.00	-
694	467755.18	1261193.64	-	-	Картометрический	1.00	-
695	467814.72	1261228.93	-	-	Картометрический	1.00	-
696	467902.14	1261356.83	-	-	Аналитический	0.10	-
697	467934.78	1261414.74	-	-	Аналитический	0.10	-
698	467915.08	1261515.73	-	-	Аналитический	0.10	-
699	467891.77	1261510.79	-	-	Аналитический	0.10	-
700	467755.82	1261484.60	-	-	Аналитический	0.10	-
701	467600.18	1261472.06	-	-	Аналитический	0.10	-
702	467585.05	1261468.09	-	-	Картометрический	1.00	-
703	467585.76	1261453.77	-	-	Картометрический	1.00	-
704	467575.60	1261450.41	-	-	Картометрический	1.00	-
705	467573.46	1261445.23	-	-	Картометрический	1.00	-
706	467572.65	1261437.56	-	-	Картометрический	1.00	-
707	467590.89	1261131.52	-	-	Картометрический	1.00	-
708	467595.34	1261079.62	-	-	Картометрический	1.00	-
709	467602.17	1261038.58	-	-	Картометрический	1.00	-
710	467621.84	1260955.41	-	-	Картометрический	1.00	-
711	467650.27	1260842.35	-	-	Картометрический	1.00	-
712	467710.23	1260711.57	-	-	Картометрический	1.00	-
713	467878.70	1260761.72	-	-	Картометрический	1.00	-
714	467911.72	1260760.10	-	-	Картометрический	1.00	-
715	467961.85	1260687.32	-	-	Картометрический	1.00	-
716	467993.99	1260698.41	-	-	Картометрический	1.00	-
717	468036.23	1260738.33	-	-	Картометрический	1.00	-
691	468045.47	1260780.09	-	-	Картометрический	1.00	-
718	467634.07	1260839.60	-	-	Картометрический	1.00	-
719	467632.91	1260844.02	-	-	Картометрический	1.00	-
720	467608.23	1260952.07	-	-	Картометрический	1.00	-
721	467588.01	1261036.63	-	-	Картометрический	1.00	-
722	467581.03	1261077.50	-	-	Картометрический	1.00	-
723	467576.45	1261129.31	-	-	Картометрический	1.00	-
724	467569.51	1261245.54	-	-	Картометрический	1.00	-
725	467531.19	1261280.42	-	-	Картометрический	1.00	-
726	467466.02	1261271.80	-	-	Картометрический	1.00	-
727	467444.87	1261266.16	-	-	Картометрический	1.00	-
728	467454.28	1261209.83	-	-	Картометрический	1.00	-



Масштаб 1:10000

Исключены условные знаки и обозначения:

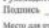
	границы территориальной зоны
	характерная точка границ территориальной зоны

Руководитель БУ ИО «Борисово-пресненский центр»
 Подпись:  Ю.В. Шалягина Дата: 28.06.2021г.
 Место для отчета о работе:  М.О. «ИО», составленного в соответствии с требованиями к границам объекта

Приложение № 4
к приказу департамента архитектуры
и градостроительства Воронежской области
от 16.06.2022 № 45-01-04/608

«ОПИСАНИЕ МЕСТОПОЛОЖЕНИЯ ГРАНИЦ

Общественно-деловая зона села Истобное - ОД/1

(наименование объекта, местоположение границ которого описано
(далее - объект)

Раздел 1

Сведения об объекте		
№ п/п	Характеристики объекта	Описание характеристик
1	2	3
1	Местоположение объекта	Воронежская область, Репьевский муниципальный район, Истобинское сельское поселение, село Истобное
2	Площадь объекта \pm величина погрешности определения площади ($P \pm \text{Дельта } P$)	-
3	Иные характеристики объекта	-

Раздел 2

Сведения о местоположении границ объекта

1. Система координат: -

2. Сведения о характерных точках границ объекта

Обозначение характерных точек границ	Координаты, м		Метод определения координат характерной точки	Средняя квадратическая погрешность положения характерной точки (Mт), м	Описание обозначения точки на местности (при наличии)
	X	Y			
1	2	3	4	5	6
-	-	-	-	-	-

3. Сведения о характерных точках части (частей) границы объекта

Обозначение характерных точек части границы	Координаты, м		Метод определения координат характерной точки	Средняя квадратическая погрешность положения характерной точки (Mт), м	Описание обозначения точки на местности (при наличии)
	X	Y			
1	2	3	4	5	6
Часть №					
-	-	-	-	-	-

Раздел 3

Сведения о местоположении измененных (уточненных) границ объекта							
1. Система координат: МСК - 36, зона 1							
2. Сведения о характерных точках границ объекта							
Обозначение характерных точек границ	Существующие координаты, м		Измененные (уточненные) координаты, м		Метод определения координат характерной точки	Средняя квадратическая погрешность положения характерной точки (М), м	Описание обозначения точки на местности (при наличии)
	X	Y	X	Y			
1	2	3	4	5	6	7	8
1	469847.10	1262615.96	-	-	Картометрический	1.00	-
2	469838.14	1262680.50	-	-	Картометрический	1.00	-
3	469682.90	1262642.98	-	-	Картометрический	1.00	-
4	469691.69	1262588.65	-	-	Картометрический	1.00	-
1	469847.10	1262615.96	-	-	Картометрический	1.00	-
5	469736.07	1262852.95	-	-	Картометрический	1.00	-
6	-	-	469726.91	1262897.70	Картометрический	1.00	-
7	469724.58	1262909.21	-	-	Аналитический	0.10	-
8	469649.07	1262891.33	-	-	Аналитический	0.10	-
9	469659.75	1262845.85	-	-	Аналитический	0.10	-
5	469736.07	1262852.95	-	-	Картометрический	1.00	-
10	468597.83	1262552.05	-	-	Картометрический	1.00	-
11	468579.89	1262575.99	-	-	Аналитический	0.10	-
12	468580.49	1262578.91	-	-	Аналитический	0.10	-
13	468580.76	1262581.70	-	-	Аналитический	0.10	-
14	468580.06	1262583.68	-	-	Аналитический	0.10	-
15	468566.48	1262606.66	-	-	Аналитический	0.10	-
16	468547.72	1262629.57	-	-	Аналитический	0.10	-
17	468519.00	1262668.38	-	-	Аналитический	0.10	-
18	468475.64	1262634.83	-	-	Аналитический	0.10	-
19	468502.64	1262600.17	-	-	Аналитический	0.10	-
20	468512.95	1262598.56	-	-	Картометрический	1.00	-
21	468548.44	1262557.54	-	-	Картометрический	1.00	-
22	468579.95	1262516.16	-	-	Картометрический	1.00	-
23	468592.47	1262525.39	-	-	Картометрический	1.00	-
10	468597.83	1262552.05	-	-	Картометрический	1.00	-



1	2	3	4	5	6	7	8
24	468524.40	1262403.78	-	-	Аналитический	0.10	-
25	468491.87	1262457.45	-	-	Картометрический	1.00	-
26	468467.53	1262444.03	-	-	Картометрический	1.00	-
27	468392.19	1262571.71	-	-	Картометрический	1.00	-
28	468371.82	1262559.69	-	-	Картометрический	1.00	-
29	468338.25	1262540.87	-	-	Картометрический	1.00	-
30	468316.83	1262525.32	-	-	Аналитический	0.10	-
31	468301.90	1262515.64	-	-	Аналитический	0.10	-
32	468245.49	1262479.58	-	-	Аналитический	0.10	-
33	468217.06	1262458.99	-	-	Картометрический	1.00	-
34	468316.61	1262368.16	-	-	Аналитический	0.10	-
35	468337.40	1262344.75	-	-	Аналитический	0.10	-
36	468350.16	1262331.67	-	-	Аналитический	0.10	-
37	468359.50	1262323.53	-	-	Аналитический	0.10	-
38	468380.90	1262328.27	-	-	Аналитический	0.10	-
39	468390.38	1262329.32	-	-	Аналитический	0.10	-
40	468392.81	1262330.78	-	-	Аналитический	0.10	-
41	468394.40	1262333.33	-	-	Аналитический	0.10	-
42	468394.27	1262336.57	-	-	Аналитический	0.10	-
43	-	-	468399.37	1262336.93	Аналитический	0.10	-
44	-	-	468399.88	1262336.97	Аналитический	0.10	-
45	-	-	468411.11	1262337.76	Аналитический	0.10	-
46	-	-	468411.06	1262335.38	Аналитический	0.10	-
47	468412.51	1262333.11	-	-	Аналитический	0.10	-
48	468415.36	1262331.65	-	-	Аналитический	0.10	-
49	468434.66	1262330.49	-	-	Аналитический	0.10	-
50	468461.09	1262324.54	-	-	Аналитический	0.10	-
51	468484.07	1262315.56	-	-	Аналитический	0.10	-
52	468485.55	1262314.67	-	-	Аналитический	0.10	-
53	468476.21	1262349.31	-	-	Аналитический	0.10	-
54	468466.63	1262370.17	-	-	Аналитический	0.10	-
24	468524.40	1262403.78	-	-	Аналитический	0.10	-
55	468471.53	1262086.29	-	-	Аналитический	0.10	-
56	468424.43	1262224.40	-	-	Аналитический	0.10	-
57	468489.54	1262229.02	-	-	Аналитический	0.10	-
58	468488.49	1262251.24	-	-	Аналитический	0.10	-
59	468505.36	1262269.11	-	-	Аналитический	0.10	-
60	468493.39	1262282.46	-	-	Аналитический	0.10	-
61	468483.83	1262290.95	-	-	Аналитический	0.10	-
62	468477.95	1262294.64	-	-	Аналитический	0.10	-
63	468475.00	1262296.49	-	-	Аналитический	0.10	-

План границ объекта



Используемые условные знаки и обозначения:

Масштаб 1:5000

	границы территориальной зоны
	характерная точка границ территориальной зоны

