



Правовое управление правительства  
Воронежской области

**ЗАРЕГИСТРИРОВАНО**

• 24 • 06 2022.

Регистрационный номер № 645

**Управление по охране объектов культурного наследия  
Воронежской области**

**П Р И К А З**

15 июня 2022 г.

№ 71-01-07/262

Воронеж

**О внесении изменения в приказ управления по охране объектов культурного наследия Воронежской области от 26.10.2018 № 71-01-07/228**

В соответствии со ст. 34.1 Федерального закона от 25.06.2002 № 73-ФЗ «Об объектах культурного наследия (памятниках истории и культуры) народов Российской Федерации», Законом Воронежской области от 05.05.2015 № 46-ОЗ «Об особенностях правового регулирования отношений, связанных с сохранением, использованием, популяризацией и государственной охраной объектов культурного наследия на территории Воронежской области», Положением об управлении по охране объектов культурного наследия Воронежской области, утвержденным постановлением правительства Воронежской области от 13.04.2015 № 275, в целях государственной охраны объектов культурного наследия (памятников истории и культуры)

п р и к а з ы в а ю:

1. Внести в графическое описание местоположения границ (с перечнем координат характерных точек этих границ) защитных зон объектов культурного наследия, расположенных на территории Воронежской области, утвержденное приказом управления по охране объектов культурного наследия Воронежской области от 26.10.2018 № 71-01-07/228 «Об



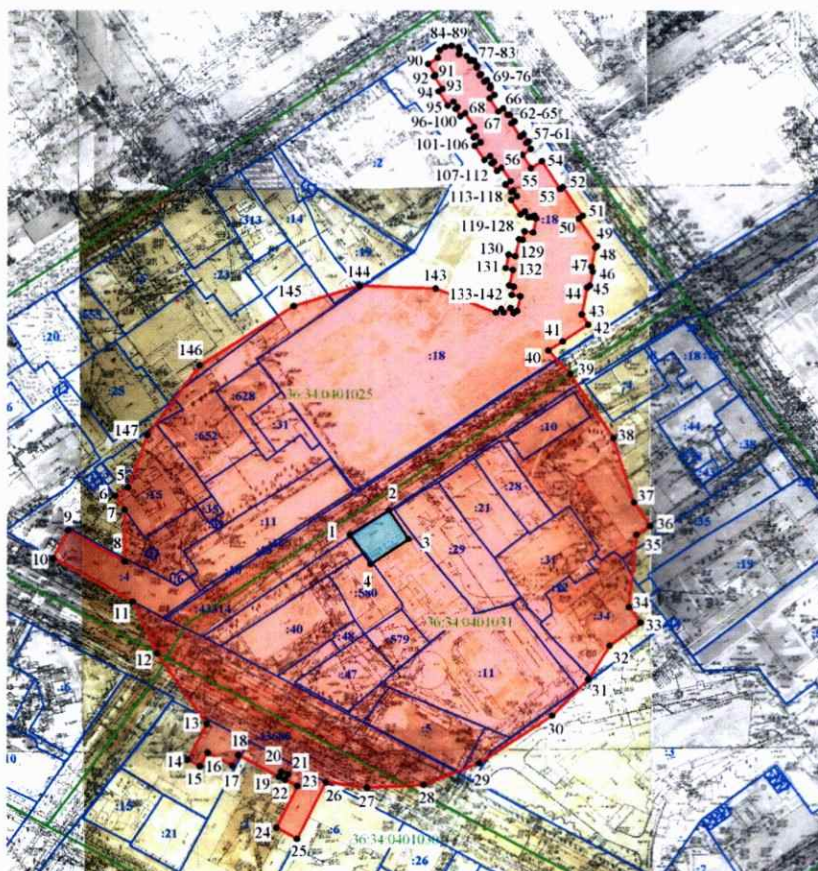

утверждении графического описания местоположения границ (с перечнем координат характерных точек этих границ) защитных зон объектов культурного наследия, расположенных на территории Воронежской области» (в редакции приказов управления по охране объектов культурного наследия Воронежской области от 20.03.2019 № 71-01-07/78, от 05.08.2019 № 71-01-07/196, от 07.05.2020 № 71-01-07/240, от 24.09.2020 № 71-01-07/486, от 25.02.2021 № 71-01-07/94, от 14.04.2021 № 71-01-07/131, от 17.05.2021 № 71-01-07/179, от 02.09.2021 № 71-01-07/354 от 30.11.2021 № 71-01-07/441, от 28.01.2022 № 71-01-07/56, от 23.03.2022 № 71-01-07/133, от 18.04.2022 № 71-01-07/163), изменение, дополнив новым пунктом 68 следующего содержания:

**«68. Объект культурного наследия «Дом Кашкина, где бывал Кольцов», Воронежская область, г. Воронеж, ул. Фридриха Энгельса, 53**

**68.1. Графическое описание местоположения границ защитной зоны**



**Условные обозначения:**

-  - защитная зона
-  - территория объекта культурного наследия
-  1, 2 - характерная точка границ защитной зоны
-  - граница земельного участка, включенная в ЕГРН
-  - граница кадастрового квартала

**68.2. Перечень координат характерных точек границ защитной зоны**

Наименование характерных точек	Координаты характерных точек в МСК-36		Мера линий, м	Дирекцион ный угол
	X	Y		
<b>Внутренний контур</b>				
1	513193,37	1299174,04	20,38	056°27'57"
2	513204,63	1299191,03	15,78	146°25'14"
3	513191,48	1299199,76	19,96	236°26'43"
4	513180,45	1299183,13	15,8	324°52'17"
<b>Внешний контур</b>				
5	513214,71	1299076,09	6,76	234°52'34"
6	513210,82	1299070,56	7,46	146°16'02"
7	513204,62	1299074,70	23,41	179°46'47"
8	513181,21	1299074,79	28,33	299°27'05"
9	513195,14	1299050,12	14,22	207°36'37"
10	513182,54	1299043,53	39,6	118°39'20"
11	513163,55	1299078,28	25,31	155°09'59"
12	513140,58	1299088,91	38,17	144°28'41"
13	513109,51	1299111,09	17,76	207°36'14"
14	513093,77	1299102,86	6,16	120°06'09"
15	513090,68	1299108,19	6,95	028°42'09"
16	513096,78	1299111,53	12,22	118°23'23"
17	513090,97	1299122,28	5,39	028°22'22"
18	513095,71	1299124,84	20,17	118°13'46"
19	513086,17	1299142,61	2,63	027°26'36"
20	513088,50	1299143,82	3,28	111°38'21"
21	513087,29	1299146,87	2,75	208°25'40"
22	513084,87	1299145,56	6,05	117°09'30"
23	513082,11	1299150,94	20,53	206°56'22"
24	513063,81	1299141,64	10,46	119°11'16"
25	513058,71	1299150,77	28,23	026°57'52"

26	513083,87	1299163,57	18,24	098°00'21"
27	513081,33	1299181,63	24,93	086°39'57"
28	513082,78	1299206,52	26,41	068°50'50"
29	513092,31	1299231,15	38,22	056°27'05"
30	513113,43	1299263,00	22,54	044°20'05"
31	513129,55	1299278,75	17,67	031°44'52"
32	513144,58	1299288,05	16,98	052°55'15"
33	513154,82	1299301,60	8,52	323°49'45"
34	513161,70	1299296,57	32,16	005°38'23"
35	513193,70	1299299,73	7,13	056°37'20"
36	513197,62	1299305,68	12,94	326°34'04"
37	513208,42	1299298,55	30,19	342°26'07"
38	513237,20	1299289,44	34,11	326°25'01"
39	513265,62	1299270,57	14,08	317°25'01"
40	513275,99	1299261,04	7,42	056°28'52"
41	513280,09	1299267,23	13,38	056°16'28"
42	513287,52	1299278,36	5,41	328°18'33"
43	513292,12	1299275,52	12,09	011°15'15"
44	513303,98	1299277,88	1,47	053°49'47"
45	513304,85	1299279,07	6,4	012°04'56"
46	513311,11	1299280,41	2,16	341°54'04"
47	513313,16	1299279,74	8,81	011°27'47"
48	513321,79	1299281,49	0,88	047°17'26"
49	513322,39	1299282,14	14,46	326°30'28"
50	513334,45	1299274,16	2,25	053°50'31"
51	513335,78	1299275,98	15,42	325°53'15"
52	513348,55	1299267,33	1,51	231°59'31"
53	513347,62	1299266,14	14,72	326°56'48"
54	513359,96	1299258,11	5,76	236°15'17"
55	513356,76	1299253,32	6,97	327°46'06"
56	513362,66	1299249,60	4,49	052°35'41"
57	513365,39	1299253,17	3,36	325°55'52"
58	513368,17	1299251,29	1,05	059°46'58"
59	513368,70	1299252,20	3,82	325°01'13"
60	513371,83	1299250,01	1,64	233°24'32"
61	513370,85	1299248,69	7,03	326°00'58"
62	513376,68	1299244,76	1,62	056°36'17"
63	513377,57	1299246,11	3,51	326°24'02"
64	513380,49	1299244,17	1,09	272°06'06"
65	513380,53	1299243,08	3,39	326°18'36"

66	513383,35	1299241,20	2,63	237°16'40"
67	513381,93	1299238,99	7,02	327°08'50"
68	513387,83	1299235,18	2,55	055°03'48"
69	513389,29	1299237,27	3,59	328°04'45"
70	513392,34	1299235,37	0,36	056°18'36"
71	513392,54	1299235,67	1,04	001°39'08"
72	513393,58	1299235,70	2,91	325°55'39"
73	513395,99	1299234,07	1,41	238°20'21"
74	513395,25	1299232,87	3,46	325°56'35"
75	513398,12	1299230,93	0,68	055°50'25"
76	513398,50	1299231,49	3,56	327°09'30"
77	513401,49	1299229,56	0,96	012°35'36"
78	513402,43	1299229,77	2,55	328°29'45"
79	513404,60	1299228,44	1,26	280°57'15"
80	513404,84	1299227,20	0,74	239°58'00"
81	513404,47	1299226,56	2,57	327°44'03"
82	513406,64	1299225,19	3,73	281°45'43"
83	513407,40	1299221,54	2,12	009°30'24"
84	513409,49	1299221,89	1,14	338°23'07"
85	513410,55	1299221,47	3,13	281°25'03"
86	513411,17	1299218,40	2,99	261°32'42"
87	513410,73	1299215,44	2,73	237°42'21"
88	513409,27	1299213,13	3,47	194°31'00"
89	513405,91	1299212,26	5,09	235°33'40"
90	513403,03	1299208,06	5,82	146°38'16"
91	513398,17	1299211,26	0,85	232°11'03"
92	513397,65	1299210,59	6,76	146°35'32"
93	513392,01	1299214,31	2,02	237°43'28"
94	513390,93	1299212,60	7,54	147°10'25"
95	513384,59	1299216,69	3,02	054°34'21"
96	513386,34	1299219,15	3,08	144°54'59"
97	513383,82	1299220,92	1,11	231°34'55"
98	513383,13	1299220,05	3,95	146°40'19"
99	513379,83	1299222,22	2,57	057°03'03"
100	513381,23	1299224,38	7,28	146°18'36"
101	513375,17	1299228,42	2,62	236°22'14"
102	513373,72	1299226,24	3,84	145°43'48"
103	513370,55	1299228,40	1,06	057°21'45"
104	513371,12	1299229,29	3,34	145°30'01"
105	513368,37	1299231,18	2,92	237°01'02"

106	513366,78	1299228,73	7,58	145°54'42"
107	513360,50	1299232,98	2,99	055°37'11"
108	513362,19	1299235,45	3,05	146°21'43"
109	513359,65	1299237,14	1,17	239°17'14"
110	513359,05	1299236,13	4,17	145°21'25"
111	513355,62	1299238,50	2,48	054°11'37"
112	513357,07	1299240,51	7,14	146°29'17"
113	513351,12	1299244,45	2,72	237°00'41"
114	513349,64	1299242,17	4,29	143°09'25"
115	513346,21	1299244,74	1,09	053°58'21"
116	513346,85	1299245,62	2,87	146°31'54"
117	513344,46	1299247,20	3,04	236°15'28"
118	513342,77	1299244,67	7,67	147°56'50"
119	513336,27	1299248,74	2,36	054°29'26"
120	513337,64	1299250,66	3	147°31'44"
121	513335,11	1299252,27	1,36	091°15'49"
122	513335,08	1299253,63	1,44	056°18'36"
123	513335,88	1299254,83	1,49	149°18'01"
124	513334,60	1299255,59	6,45	191°48'56"
125	513328,29	1299254,27	3,84	278°40'41"
126	513328,87	1299250,47	3,93	191°44'19"
127	513325,02	1299249,67	1,54	283°51'23"
128	513325,39	1299248,17	7,66	192°35'08"
129	513317,91	1299246,50	3,02	282°50'17"
130	513318,58	1299243,56	6,19	191°33'51"
131	513312,52	1299242,32	3,26	103°28'55"
132	513311,76	1299245,49	7,13	192°18'08"
133	513304,79	1299243,97	1,82	103°02'31"
134	513304,38	1299245,74	3,8	192°10'07"
135	513300,67	1299244,94	3,72	099°35'20"
136	513300,05	1299248,61	6,54	191°17'34"
137	513293,64	1299247,33	1,86	237°45'56"
138	513292,65	1299245,76	2,61	330°23'28"
139	513294,92	1299244,47	3,64	236°05'30"
140	513292,89	1299241,45	1,91	327°38'39"
141	513294,50	1299240,43	2,9	235°58'50"
142	513292,88	1299238,03	28,59	291°53'27"
143	513303,54	1299211,50	33,48	271°50'55"
144	513304,62	1299178,04	30,39	252°55'50"
145	513295,70	1299148,99	49	237°23'01"

146	513269,29	1299107,72	38,69	216°40'39"
147	513238,26	1299084,61	25,04	199°53'21"

».

2. Контроль за исполнением настоящего приказа оставляю за собой.

Руководитель управления



Н.А. Гарашкин