

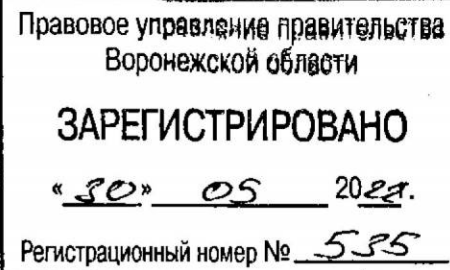

**ДЕПАРТАМЕНТ
АРХИТЕКТУРЫ И ГРАДОСТРОИТЕЛЬСТВА
ВОРОНЕЖСКОЙ ОБЛАСТИ**



ПРИКАЗ

25.05.2022

№ 45-01-04/478

г. Воронеж

**О внесении изменений в правила землепользования и застройки
Осетровского сельского поселения Верхнемамонского муниципального
района Воронежской области**

В соответствии с Градостроительным кодексом Российской Федерации, Федеральным законом от 06.10.2003 № 131-ФЗ «Об общих принципах организации местного самоуправления в Российской Федерации», законами Воронежской области от 07.07.2006 № 61-ОЗ «О регулировании градостроительной деятельности в Воронежской области», от 20.12.2018 № 173-ОЗ «О перераспределении полномочий по утверждению правил землепользования и застройки между органами местного самоуправления поселений Воронежской области, городского округа город Нововоронеж, Борисоглебского городского округа и исполнительными органами государственной власти Воронежской области», постановлением правительства Воронежской области от 31.12.2014 № 1240 «Об утверждении Положения о департаменте архитектуры и градостроительства Воронежской области», на основании приказа департамента архитектуры и градостроительства Воронежской области от 05.07.2021 № 45-01-04/753 «О подготовке проектов о внесении изменений в правила землепользования и застройки поселений Аннинского, Бобровского, Богучарского, Бутурлиновского, Верхнемамонского, Верхнехавского, Калачеевского, Каширского, Лискинского, Нижнедевицкого, Новоусманского, Новохопёрского, Ольховатского, Острогожского, Павловского,

Петропавловского, Поворинского, Подгоренского, Рамонского, Репьёвского, Россошанского, Семилукского, Таловского, Эртильского муниципальных районов Воронежской области», с учетом заключения о результатах публичных слушаний от 05.04.2022

п р и к а з ы в а ю:

1. Внести в правила землепользования и застройки Осетровского сельского поселения Верхнемамонского муниципального района Воронежской области, утвержденные приказом департамента архитектуры и градостроительства Воронежской области от 12.02.2021 № 45-01-04/129 «Об утверждении правил землепользования и застройки Осетровского сельского поселения Верхнемамонского муниципального района Воронежской области» (далее – Правила) следующие изменения:

1.1. В подпункте 1 пункта 17 части II карту градостроительного зонирования территории Осетровского сельского поселения Верхнемамонского муниципального района Воронежской области изложить в редакции согласно приложению № 1 к настоящему приказу.

1.2. В подпункте 2 пункта 17 части II карту градостроительного зонирования с отображением зон с особыми условиями использования территории Осетровского сельского поселения Верхнемамонского муниципального района Воронежской области изложить в редакции согласно приложению № 2 к настоящему приказу.

1.3. Подпункт 2.1 пункта 17 части II изложить в редакции:

«2.1. На территории Осетровского сельского поселения Верхнемамонского муниципального района Воронежской области располагаются следующие особо охраняемые природные территории (далее – ООПТ):

№ п/п	Наименование ООПТ	Сведения о границах территории ООПТ	Сведения о границах охранной зоны ООПТ
1.	Памятник природы областного значения «Урочище «Ореховое»	Установлена постановлением правительства Воронежской области от 29.10.2018 № 942 «Об утверждении границ и режимов особой охраны отдельных особо охраняемых природных территорий областного значения и о внесении	Постановление правительства Воронежской области от 08.11.2019 № 1086 «О создании охранных зон отдельных особо охраняемых природных территорий областного значения»

№ п/п	Наименование ООПТ	Сведения о границах территории ООПТ	Сведения о границах охранной зоны ООПТ
		изменений в отдельные постановления администрации и правительства Воронежской области»	

».

1.4. Пункт 17 части II дополнить подпунктом следующего содержания:

«2.3. На территории Осетровского сельского поселения Верхнемамонского муниципального района Воронежской области располагаются следующие объекты археологического наследия*:

№ п/п	Наименование объекта культурного наследия	Сведения о границах территории объекта культурного наследия
1.	Одиночный курган 2 у с. Дерезовка	Установлена приказом управления по охране объектов культурного наследия Воронежской области от 14.04.2021 №71-01-07/132 «Об утверждении границ территорий выявленных объектов археологического наследия, расположенных на территории Воронежской области»
2.	Одиночный курган 3 у с. Дерезовка	Установлена приказом управления по охране объектов культурного наследия Воронежской области от 18.03.2021 №71-01-07/106 «Об утверждении границ территорий выявленных объектов археологического наследия, расположенных на территории Воронежской области»
3.	Одиночный курган 5 у с. Осетровка	Установлена приказом управления по охране объектов культурного наследия Воронежской области от 18.03.2021 №71-01-07/106 «Об утверждении границ территорий выявленных объектов археологического наследия, расположенных на территории Воронежской области»

*в соответствии с приказом Министерства культуры Российской Федерации от 01.09.2015 № 2328 «Об утверждении перечня отдельных сведений об объектах археологического наследия, которые не подлежат опубликованию»».

1.5. В пункте 18 части II:

1.5.1. Таблицу подпункта 1 после строки одиннадцатой дополнить строкой следующего содержания:

«

Зона животноводства	CX3
---------------------	-----

».

1.5.2. Таблицу подпункта 2 после строки двенадцатой дополнить строками следующего содержания:

«

Зона сельскохозяйственного производства за границами населенного пункта	CX2
---	-----

Зона животноводства за границами населенного пункта	СХЗ
---	-----

».

1.6. Подпункт 2 пункта 20 части III изложить в следующей редакции:

«2. Виды разрешенного использования (далее – ВРИ) земельных участков в настоящих Правилах определяются в соответствии с приказом Федеральной службы государственной регистрации, кадастра и картографии от 10.11.2020 № П/0412 «Об утверждении классификатора видов разрешенного использования земельных участков»».

1.7. В пункте 21 части III:

1.7.1. В подпункте 1:

1.7.1.1. Строки 1 – 3 таблицы изложить в следующей редакции:

«

1	2.1	Для индивидуального жилищного строительства	300	5000	50%	3 этажа*	3 метра**
2	2.3	Блокированная жилая застройка	80	3000	50%	3 этажа*	3 метра**; 0 метров – при примыкании к соседним зданиям
3	2.2	Для ведения личного подсобного хозяйства (приусадебный земельный участок)	300	5000	30%	3 этажа*	3 метра**

».

1.7.1.2. Дополнить таблицу после строки 3 строкой 3¹ следующего содержания:

«

3 ¹	2.7.2	Размещение гаражей для собственных нужд	не подлежат установлению				
----------------	-------	---	--------------------------	--	--	--	--

».

1.7.1.3. Дополнить таблицу после строки 11 строкой 11¹ следующего содержания:

«

11 ¹	12.0	Земельные участки (территории) общего пользования	не подлежат установлению				
-----------------	------	---	--------------------------	--	--	--	--

».

1.7.1.4. В строках 12-13 слова «действие градостроительного регламента не распространяется» заменить словами «не подлежат установлению».

1.7.1.5. Дополнить таблицу после строки 26 строкой 27 следующего содержания:

«

27	13.2	Ведение садоводства	400	2000	30%	3 этажа	3 метра
----	------	---------------------	-----	------	-----	---------	---------

».

1.7.1.6. После таблицы дополнить абзацами следующего содержания:

«* для вспомогательных видов – 1 этаж;

** от вспомогательных видов – 1 метр.

Не допускается размещать со стороны улицы вспомогательные строения, за исключением гаражей. Допускается блокировка хозяйственных построек на смежных земельных участках по взаимному согласию домовладельцев с учетом пожарных требований.».

1.7.2. В таблицах подпунктов 2-3, 5-9 слова «действие градостроительного регламента не распространяется» заменить словами «не подлежат установлению».

1.7.3. В таблице подпункта 2:

1.7.3.1. После строки 24 дополнить строкой 24¹ следующего содержания:

«

24 ¹	12.0	Земельные участки (территории) общего пользования	не подлежат установлению
-----------------	------	---	--------------------------

».

1.7.3.2. После строки 25 дополнить строкой 26 следующего содержания:

«

26	2.7.2	Размещение гаражей для собственных нужд	не подлежат установлению
----	-------	---	--------------------------

».

1.7.4. В таблице подпункта 3:

1.7.4.1. После строки 4 дополнить строками 4¹, 4² следующего содержания:

«

4 ¹	12.0	Земельные участки (территории) общего пользования	не подлежат установлению		
4 ²	12.0.2	Благоустройство территории	не подлежат установлению		

».

1.7.4.2. После строки 6 дополнить строками 7-10 следующего содержания:

«

7	4.9.1. 1	Заправка транспортных средств	не подлежат установлению			1 этаж	3 метра
8	4.9.1. 2	Обеспечение дорожного отдыха	600	не подлежит установлению	45%	3 этажа	3 метра
9	4.9.1. 3	Автомобильные мойки	не подлежат установлению			1 этаж	3 метра
10	4.9.1. 4	Ремонт автомобилей	не подлежат установлению			1 этаж	3 метра

».

1.7.5. Таблицу подпункта 5 после строки 5¹ дополнить строками 5¹, 5² следующего содержания:

«

5 ¹	12.0	Земельные участки (территории) общего пользования	не подлежат установлению		
5 ²	12.0.1	Улично-дорожная сеть	не подлежат установлению		

».

1.7.6. В подпункте 6:

1.7.6.1. Наименование изложить в следующей редакции:

«6. Градостроительный регламент территориальных зон СХ2/1, СХ2».

1.7.6.2. В строке 9 таблицы слово «Склады» заметить словом «Склад».

1.7.6.3. Дополнить таблицу после строки 10 строками 10¹, 10² следующего содержания:

«

10 ¹	12.0	Земельные участки (территории) общего пользования	не подлежат установлению		
10 ²	12.0.1	Улично-дорожная сеть	не подлежат установлению		

».

1.7.7. Таблицу подпункта 9 после строки 2 дополнить строками 2¹, 2² следующего содержания:

«

2 ¹	12.0	Земельные участки (территории) общего пользования	не подлежат установлению
2 ²	12.0.1	Улично-дорожная сеть	не подлежат установлению

».

1.7.8. Дополнить подпунктом 6¹ следующего содержания:

«6¹ Градостроительный регламент территориальной зоны СХЗ

№ п/п	Код ВРИ	Наименование ВРИ	Предельные (минимальные и (или) максимальные) размеры земельных участков, в том числе их площадь, м ²		Максимальный процент застройки в границах земельного участка	Предельное количество этажей или предельная высота зданий, строений, сооружений	Минимальные отступы от границ земельных участков в целях определения мест допустимого размещения зданий, строений, сооружений, за пределами которых запрещено строительство зданий, строений, сооружений
			min	max			
ОСНОВНЫЕ ВИДЫ РАЗРЕШЕННОГО ИСПОЛЬЗОВАНИЯ ЗЕМЕЛЬНЫХ УЧАСТКОВ И ОБЪЕКТОВ КАПИТАЛЬНОГО СТРОИТЕЛЬСТВА							
1	1.11	Свиноводство	не подлежат установлению				3 метра
2	1.15	Хранение и переработка сельскохозяйственной продукции	не подлежат установлению				3 метра
3	1.18	Обеспечение сельскохозяйственного производства	не подлежат установлению				3 метра
4	1.19	Сенокосшение	не подлежат установлению				
5	1.20	Выпас сельскохозяйственных животных	не подлежат установлению				
6	3.1.1	Предоставление коммунальных услуг	не подлежат установлению				
УСЛОВНО РАЗРЕШЕННЫЕ ВИДЫ ИСПОЛЬЗОВАНИЯ ЗЕМЕЛЬНЫХ УЧАСТКОВ И ОБЪЕКТОВ КАПИТАЛЬНОГО СТРОИТЕЛЬСТВА							
7	4.9.1.1	Заправка транспортных	не подлежат установлению			1 этаж	3 метра

№ п/п	Код ВРИ	Наименование ВРИ	Предельные (минимальные и (или) максимальные) размеры земельных участков, в том числе их площадь, м ²		Максимальный процент застройки в границах земельного участка	Предельное количество этажей или предельная высота зданий, строений, сооружений	Минимальные отступы от границ земельных участков в целях определения мест допустимого размещения зданий, строений, сооружений, за пределами которых запрещено строительство зданий, строений, сооружений
			min	max			
		средств					
8	6.9	Склад	не подлежат установлению		60%	не подлежит установлению	3 метра
9	6.9.1	Складские площадки	не подлежат установлению				

Ограничения использования земельных участков и объектов капитального строительства, устанавливаемые в соответствии с законодательством Российской Федерации, определяются пунктом 22 настоящих Правил.».

1.8. В пункте 22 части III:

1.8.1. В подпункте 1:

1.8.1.1. Подпункт 5 изложить в следующей редакции:

«5) водоохранная зона;».

1.8.1.2. Дополнить подпунктом 11 следующего содержания:

«11) охранная зона линий и сооружений связи.».

1.8.2. В таблице подпункта 2:

1.8.2.1. Строки 4 – 6 изложить в следующей редакции:

«

4	Охранная зона особо охраняемой природной территории (государственного природного заповедника, национального парка, природного	В границах охранных зон запрещается деятельность, оказывающая негативное воздействие на природные комплексы особо охраняемых природных территорий. В границах охранных зон запрещается всякая деятельность, влекущая за собой нарушение сохранности памятников природы. Ограничения использования земельных участков в границах охранной зоны установлены постановлением правительства	Земельный кодекс Российской Федерации Федеральный закон от 14.03.1995 № 33-ФЗ «Об особо охраняемых природных территориях»
---	---	--	--

	парка, памятника природы)	Воронежской области от 08.11.2019 № 1086 «О создании охранных зон отдельных особо охраняемых природных территорий областного значения»	
5	Водоохранная зона	<p>В границах водоохраной зоны запрещается:</p> <ul style="list-style-type: none"> - использование сточных вод в целях повышения почвенного плодородия; - размещение кладбищ, скотомогильников, объектов размещения отходов производства и потребления, химических, взрывчатых, токсичных, отравляющих и ядовитых веществ, пунктов захоронения радиоактивных отходов, а также загрязнение территории загрязняющими веществами, предельно допустимые концентрации которых в водах водных объектов рыбохозяйственного значения не установлены; - осуществление авиационных мер по борьбе с вредными организмами; - движение и стоянка транспортных средств (кроме специальных транспортных средств), за исключением их движения по дорогам и стоянки на дорогах и в специально оборудованных местах, имеющих твердое покрытие; - строительство и реконструкция автозаправочных станций, складов горюче-смазочных материалов (за исключением случаев, если автозаправочные станции, склады горюче-смазочных материалов размещены на территориях портов, инфраструктуры внутренних водных путей, в том числе баз (сооружений) для стоянки маломерных судов, объектов органов федеральной службы безопасности), станций технического обслуживания, используемых для технического осмотра и ремонта транспортных средств, осуществление мойки транспортных средств; - хранение пестицидов и агрохимикатов (за исключением хранения агрохимикатов в специализированных хранилищах на территориях морских портов за пределами границ прибрежных защитных полос), применение пестицидов и агрохимикатов; - сброс сточных, в том числе дренажных, вод; - разведка и добыча общераспространенных полезных ископаемых (за исключением случаев, если разведка и добыча общераспространенных полезных ископаемых осуществляются пользователями недр, осуществляющими разведку и добычу иных видов полезных ископаемых, в границах предоставленных им в соответствии с законодательством Российской Федерации о недрах горных отводов и (или) геологических 	Водный кодекс Российской Федерации

		отводов на основании утвержденного технического проекта в соответствии со ст. 19.1 Закона Российской Федерации от 21 февраля 1992 года № 2395-1 «О недрах»).	
6	Прибрежная защитная полоса	<p>В границах прибрежных защитных полос запрещается:</p> <ul style="list-style-type: none"> - использование сточных вод в целях повышения почвенного плодородия; - размещение кладбищ, скотомогильников, объектов размещения отходов производства и потребления, химических, взрывчатых, токсичных, отравляющих и ядовитых веществ, пунктов захоронения радиоактивных отходов, а также загрязнение территории загрязняющими веществами, предельно допустимые концентрации которых в водах водных объектов рыбохозяйственного значения не установлены; - осуществление авиационных мер по борьбе с вредными организмами; - движение и стоянка транспортных средств (кроме специальных транспортных средств), за исключением их движения по дорогам и стоянки на дорогах и в специально оборудованных местах, имеющих твердое покрытие; - строительство и реконструкция автозаправочных станций, складов горюче-смазочных материалов (за исключением случаев, если автозаправочные станции, склады горюче-смазочных материалов размещены на территориях портов, инфраструктуры внутренних водных путей, в том числе баз (сооружений) для стоянки маломерных судов, объектов органов федеральной службы безопасности), станций технического обслуживания, используемых для технического осмотра и ремонта транспортных средств, осуществление мойки транспортных средств; - хранение пестицидов и агрохимикатов (за исключением хранения агрохимикатов в специализированных хранилищах на территориях морских портов за пределами границ прибрежных защитных полос), применение пестицидов и агрохимикатов; - сброс сточных, в том числе дренажных, вод; - разведка и добыча общераспространенных полезных ископаемых (за исключением случаев, если разведка и добыча общераспространенных полезных ископаемых осуществляются пользователями недр, осуществляющими разведку и добычу иных видов полезных ископаемых, в границах предоставленных им в соответствии с законодательством Российской Федерации о 	Водный кодекс Российской Федерации

	<p>недрах горных отводов и (или) геологических отводов на основании утвержденного технического проекта в соответствии со ст. 19.1 Закона Российской Федерации от 21 февраля 1992 года № 2395-1 «О недрах»);</p> <ul style="list-style-type: none"> - распашка земель; - размещение отвалов размываемых грунтов; - выпас сельскохозяйственных животных и организация для них летних лагерей, ванн. 	
--	--	--

».

1.8.2.2. Дополнить строкой 11 следующего содержания:

«

11	<p>Охранная зона линий и сооружений связи</p>	<p>В пределах охранной зоны подземной кабельной линии связи или линии радиофикации запрещается:</p> <ul style="list-style-type: none"> - раскопка грунта при помощи ударных инструментов (ломов, кирк, клиньев и пневматических инструментов); - разработка мерзлого грунта с применением ударных механизмов. <p>Без письменного согласия и присутствия представителей предприятий, эксплуатирующих линии связи и линии радиофикации, запрещается:</p> <ul style="list-style-type: none"> - осуществлять всякого рода строительные, монтажные и взрывные работы, планировку грунта землеройными механизмами (за исключением зон песчаных барханов) и земляные работы (за исключением вспашки на глубину не более 0,3 метра); - производить геолого-съёмочные, поисковые, геодезические и другие изыскательские работы, которые связаны с бурением скважин, шурфованием, взятием проб грунта, осуществлением взрывных работ; - производить посадку деревьев, располагать полевые станы, содержать скот, складировать материалы, корма и удобрения, жечь костры, устраивать стрельбища; - устраивать проезды и стоянки автотранспорта, тракторов и механизмов, провозить негабаритные грузы под проводами воздушных линий связи и линий радиофикации, строить каналы (арьки), устраивать заграждения и другие препятствия; - устраивать причалы для стоянки судов, барж и плавучих кранов, производить погрузочно-разгрузочные, подводно-технические, дноуглубительные и землечерпательные работы, выделять рыбопромысловые участки, производить добычу рыбы, других водных животных, а также водных растений придонными орудиями лова, устраивать водопои, производить колку и заготовку льда. Судам и другим плавучим средствам 	<p>Постановление Правительства Российской Федерации от 09.06.1995 № 578 «Об утверждении Правил охраны линий и сооружений связи Российской Федерации»</p>
----	---	--	--

		<p>запрещается бросать якоря, проходить с отданными якорями, цепями, лотами, волокушами и тралами;</p> <ul style="list-style-type: none"> - производить строительство и реконструкцию линий электропередач, радиостанций и других объектов, излучающих электромагнитную энергию и оказывающих опасное воздействие на линии связи и линии радиофикации; - производить защиту подземных коммуникаций от коррозии без учета проходящих подземных кабельных линий связи. <p>Запрещается производить всякого рода действия, которые могут нарушить нормальную работу линий связи и линий радиофикации, в частности:</p> <ul style="list-style-type: none"> - производить снос и реконструкцию зданий и мостов, осуществлять переустройство коллекторов, туннелей метрополитена и железных дорог, где проложены кабели связи, установлены столбы воздушных линий связи и линий радиофикации, размещены технические сооружения радиорелейных станций, кабельные ящики и распределительные коробки, без предварительного выноса заказчиками (застройщиками) линий и сооружений связи, линий и сооружений радиофикации по согласованию с предприятиями, в ведении которых находятся эти линии и сооружения; - производить засыпку трасс подземных кабельных линий связи, устраивать на этих трассах временные склады, стоки химически активных веществ и свалки промышленных, бытовых и прочих отходов, ломать замерные, сигнальные, предупредительные знаки и телефонные колодцы; - открывать двери и люки необслуживаемых усилительных и регенерационных пунктов (наземных и подземных) и радиорелейных станций, кабельных колодцев телефонной канализации, распределительных шкафов и кабельных ящиков, а также подключаться к линиям связи (за исключением лиц, обслуживающих эти линии); - огораживать трассы линий связи, препятствуя свободному доступу к ним технического персонала; - самовольно подключаться к абонентской телефонной линии и линии радиофикации в целях пользования услугами связи; - совершать иные действия, которые могут причинить повреждения сооружениям связи и радиофикации (повреждать опоры и арматуру воздушных линий связи, обрывать провода, набрасывать на них посторонние предметы и 	
--	--	---	--

	другое).	
--	----------	--

».

1.9. В приложении № 1 к Правилам:

1.9.1. Описание местоположения границ зоны застройки индивидуальными жилыми домами села Осетровка – Ж1/1 изложить в редакции согласно приложению № 3 к настоящему приказу.

1.9.2. Описание местоположения границ зоны сельскохозяйственного использования в границах населенного пункта села Осетровка – СХ1/1 изложить в редакции согласно приложению № 4 к настоящему приказу.

1.9.3. Описание местоположения границ зоны сельскохозяйственного производства села Осетровка – СХ2/1 изложить в редакции согласно приложению № 5 к настоящему приказу.

1.10. В приложении № 2 к Правилам:

1.10.1. Описание местоположения границ зоны улиц, дорог, инженерной и транспортной инфраструктуры за границами населенного пункта – ИТ1 изложить в редакции согласно приложению № 6 к настоящему приказу.

1.10.2. Дополнить описанием местоположения границ зоны сельскохозяйственного производства за границами населенного пункта – СХ2 согласно приложению № 7 к настоящему приказу.

1.10.3. Дополнить описанием местоположения границ зоны животноводства за границами населенного пункта – СХ3 согласно приложению № 8 к настоящему приказу.

2. Контроль исполнения настоящего приказа возложить на заместителя руководителя департамента архитектуры и градостроительства Воронежской области – начальника отдела территориального планирования Беляеву С.М.

Руководитель департамента
архитектуры и градостроительства
Воронежской области



А.А. Еренков



ПРАВИЛА ЗЕМЛЕПОЛЬЗОВАНИЯ И ЗАСТРОЙКИ

Карта градостроительного зонирования территории

Осетровского сельского поселения Верхнемамонского муниципального района Воронежской области



УСЛОВНЫЕ ОБОЗНАЧЕНИЯ:

Территориальные границы

- Граница сельского поселения
- Граница населенного пункта

Территории, для которых градостроительные регламенты не устанавливаются

- Сельскохозяйственные угодья в составе земель сельскохозяйственного назначения
- Земли лесного фонда
- Земли, покрытые поверхностными водами

Объекты транспортной инфраструктуры

- Улично-дорожная сеть населенного пункта

Территориальные зоны

- Ж1/1 Зона застройки индивидуальными жилыми домами села Осетровка
- ОД/1 Общественно-деловая зона села Осетровка
- ИТ1/1 Зона улиц, дорог, инженерной и транспортной инфраструктуры села Осетровка
- ИТ1 Зона улиц, дорог, инженерной и транспортной инфраструктуры за границами населенного пункта
- ИТ2 Зона размещения объектов придорожного сервиса за границами населенного пункта
- СХ1/1 Зона сельскохозяйственного использования в границах населенного пункта села Осетровка
- СХ2/1 Зона сельскохозяйственного производства села Осетровка
- СХ2 Зона сельскохозяйственного производства за границами населенного пункта
- СХ3 Зона животноводства за границами населенного пункта
- П1 Зона рекреационного назначения - объектов отдыха за границами населенного пункта
- П2 Зона природных территорий и защитного озеленения за границами населенного пункта
- ИТ1/1 Зона ритуальных объектов села Осетровка
- Зона обработки, утилизации, обезвреживания, размещения твердых коммунальных отходов за границами населенного пункта

МАСШТАБ 1 : 25 000

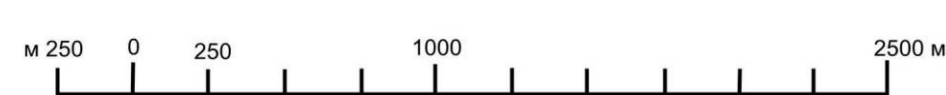

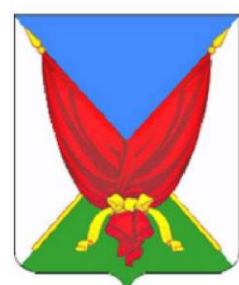

ПРАВИЛА ЗЕМЛЕПОЛЬЗОВАНИЯ И ЗАСТРОЙКИ

Карта градостроительного зонирования с отображением зон с особыми условиями использования территории

Осетровского сельского поселения Верхнемамонского муниципального района Воронежской области

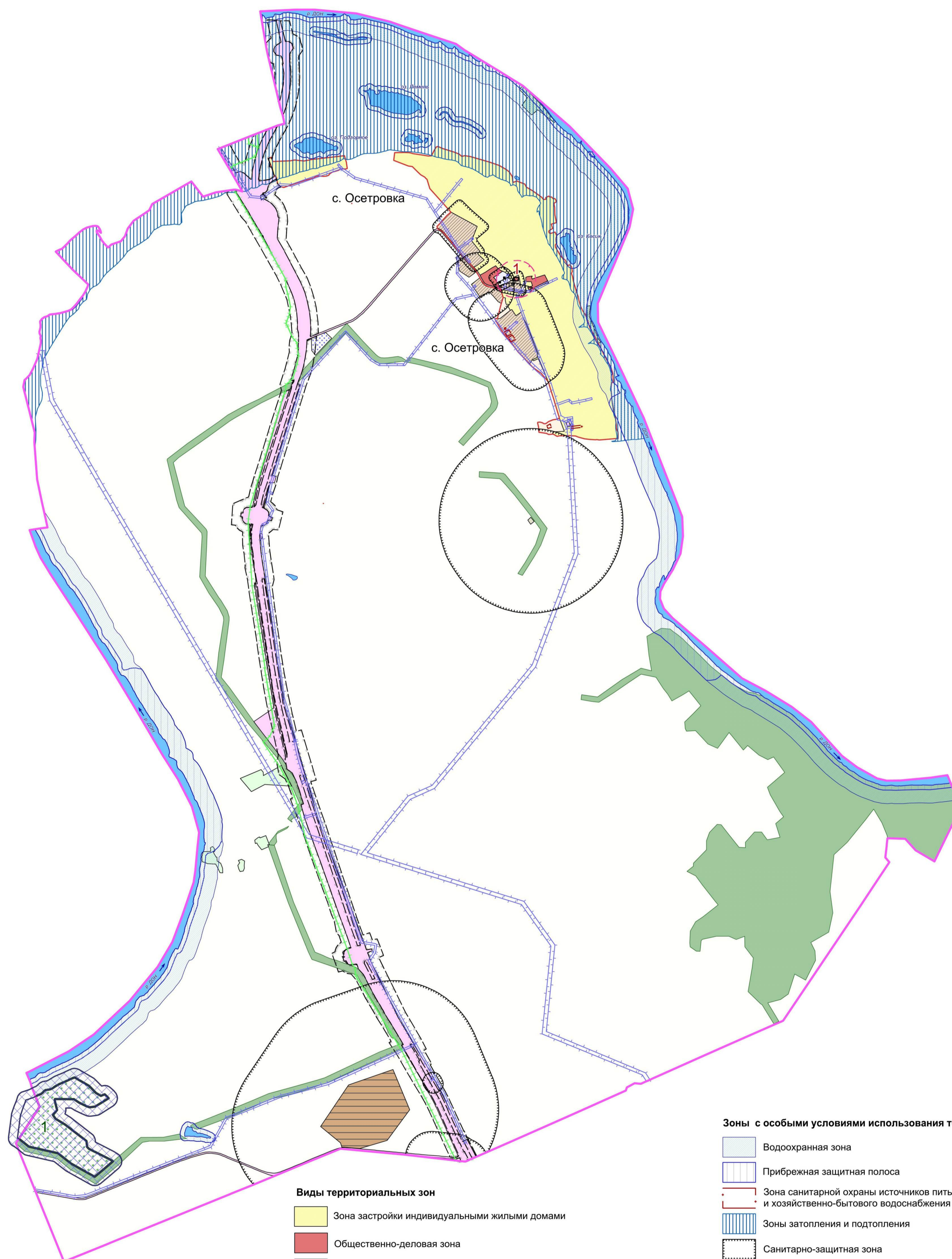

УСЛОВНЫЕ ОБОЗНАЧЕНИЯ:

Территориальные границы

- Граница сельского поселения
- Граница населенного пункта

Территории, для которых градостроительные регламенты не устанавливаются

- Сельскохозяйственные угодья в составе земель сельскохозяйственного назначения
- Земли лесного фонда
- Земли, покрытые поверхностными водами

Виды территориальных зон

- Зона застройки индивидуальными жилыми домами
- Общественно-деловая зона
- Зона улиц, дорог, инженерной и транспортной инфраструктуры
- Зона размещения объектов придорожного сервиса
- Зона сельскохозяйственного использования в границах населенного пункта
- Зона сельскохозяйственного производства
- Зона животноводства
- Зона рекреационного назначения - объектов отдыха
- Зона природных территорий и защитного озеленения
- Зона ритуальных объектов
- Зона обработки, утилизации, обезвреживания, размещения твердых коммунальных отходов

Зоны с особыми условиями использования территории

- Водоохранная зона
- Прибрежная защитная полоса
- Зона санитарной охраны источников питьевого и хозяйственно-бытового водоснабжения (первый пояс)
- Зоны затопления и подтопления
- Санитарно-защитная зона
- Охранная зона объектов электроэнергетики
- Охранная зона линий и сооружений связи
- Придорожные полосы автомобильных дорог
- Охранная зона пунктов государственной геодезической сети, государственной нивелирной сети и государственной гравиметрической сети
- Охранная зона особо охраняемой природной территории
- Защитная зона объекта культурного наследия

Прочие объекты

- Объект культурного наследия
- Памятник природы

МАСШТАБ 1 : 25 000



Приложение № 3
к приказу департамента архитектуры
и градостроительства Воронежской области
от 25.05.2022 № 45-01-04/478

«ОПИСАНИЕ МЕСТОПОЛОЖЕНИЯ ГРАНИЦ

Зона застройки индивидуальными жилыми домами села Осетровка - Ж1/1

(наименование объекта, местоположение границ которого описано
(далее - объект)

Раздел 1

Сведения об объекте		
№ п/п	Характеристики объекта	Описание характеристик
1	2	3
1	Местоположение объекта	Воронежская область, Верхнемамонский муниципальный район, Осетровское сельское поселение, село Осетровка
2	Площадь объекта \pm величина погрешности определения площади ($P \pm \Delta P$)	-
3	Иные характеристики объекта	-

Сведения о местоположении границ объекта					
1. Система координат: -					
2. Сведения о характерных точках границ объекта					
Обозначение характерных точек границ	Координаты, м		Метод определения координат характерной точки	Средняя квадратическая погрешность положения характерной точки (Mt), м	Описание обозначения точки на местности (при наличии)
	X	Y			
1	2	3	4	5	6
-	-	-	-	-	-
3. Сведения о характерных точках части (частей) границы объекта					
Обозначение характерных точек части границы	Координаты, м		Метод определения координат характерной точки	Средняя квадратическая погрешность положения характерной точки (Mt), м	Описание обозначения точки на местности (при наличии)
	X	Y			
1	2	3	4	5	6
Часть №					
-	-	-	-	-	-

Сведения о местоположении измененных (уточненных) границ объекта							
1. Система координат: МСК - 36, зона 2							
2. Сведения о характерных точках границ объекта							
Обозначение характерных точек границ	Существующие координаты, м		Измененные (уточненные) координаты, м		Метод определения координат характерной точки	Средняя квадратическая погрешность положения характерной точки (Mt), м	Описание обозначения точки на местности (при наличии)
	X	Y	X	Y			
1	2	3	4	5	6	7	8
1	345892.64	2174741.02	-	-	Картометрический	1.00	-
2	345905.09	2174776.71	-	-	Картометрический	1.00	-
3	345859.02	2174794.21	-	-	Картометрический	1.00	-
4	345867.26	2174992.05	-	-	Картометрический	1.00	-
5	345875.18	2175040.13	-	-	Картометрический	1.00	-
6	345871.20	2175077.93	-	-	Картометрический	1.00	-
7	345863.77	2175148.37	-	-	Аналитический	0.20	-
8	345867.85	2175169.80	-	-	Аналитический	0.20	-
9	345873.44	2175193.96	-	-	Аналитический	0.20	-
10	345880.59	2175234.06	-	-	Аналитический	0.20	-
11	345887.33	2175294.01	-	-	Аналитический	0.20	-
12	345924.91	2175600.91	-	-	Картометрический	1.00	-
13	345842.71	2175623.58	-	-	Картометрический	1.00	-
14	345778.95	2175631.42	-	-	Картометрический	1.00	-
15	345773.74	2175614.85	-	-	Картометрический	1.00	-
16	345774.81	2175550.96	-	-	Картометрический	1.00	-
17	345760.35	2175539.30	-	-	Картометрический	1.00	-
18	345749.50	2175504.79	-	-	Картометрический	1.00	-
19	345740.14	2175465.38	-	-	Картометрический	1.00	-
20	345720.25	2175435.66	-	-	Картометрический	1.00	-
21	345716.75	2175432.93	-	-	Картометрический	1.00	-
22	345703.24	2175422.42	-	-	Картометрический	1.00	-
23	345695.26	2175403.84	-	-	Картометрический	1.00	-
24	345691.54	2175366.35	-	-	Картометрический	1.00	-
25	345696.13	2175319.86	-	-	Картометрический	1.00	-
26	345696.61	2175315.01	-	-	Картометрический	1.00	-
27	345688.22	2175277.15	-	-	Картометрический	1.00	-
28	345675.13	2175255.02	-	-	Картометрический	1.00	-
29	345642.30	2175145.60	-	-	Картометрический	1.00	-
30	345566.54	2174917.43	-	-	Картометрический	1.00	-
31	345575.43	2174883.77	-	-	Картометрический	1.00	-
32	345588.51	2174865.02	-	-	Картометрический	1.00	-
33	345608.82	2174850.02	-	-	Картометрический	1.00	-
34	345654.88	2174838.80	-	-	Картометрический	1.00	-
35	345662.83	2174839.14	-	-	Аналитический	0.30	-

1	2	3	4	5	6	7	8
36	345675.57	2174837.19	-	-	Аналитический	0.30	-
37	345694.54	2174822.90	-	-	Аналитический	0.30	-
38	345692.74	2174819.25	-	-	Аналитический	0.30	-
39	345707.93	2174807.81	-	-	Картометрический	1.00	-
40	345787.56	2174782.53	-	-	Картометрический	1.00	-
1	345892.64	2174741.02	-	-	Картометрический	1.00	-
41	345956.76	2176164.87	-	-	Картометрический	1.00	-
42	345958.93	2176273.26	-	-	Картометрический	1.00	-
43	345956.76	2176329.37	-	-	Картометрический	1.00	-
44	345953.94	2176351.11	-	-	Аналитический	0.30	-
45	345947.40	2176370.35	-	-	Аналитический	0.30	-
46	345930.20	2176484.14	-	-	Аналитический	0.30	-
47	345925.95	2176508.14	-	-	Аналитический	0.30	-
48	345919.12	2176545.28	-	-	Картометрический	1.00	-
49	345920.94	2176579.74	-	-	Картометрический	1.00	-
50	345937.21	2176587.63	-	-	Картометрический	1.00	-
51	345987.19	2176612.34	-	-	Картометрический	1.00	-
52	346020.65	2176632.48	-	-	Картометрический	1.00	-
53	346027.08	2176652.05	-	-	Картометрический	1.00	-
54	346004.54	2176706.24	-	-	Картометрический	1.00	-
55	345963.47	2176835.08	-	-	Картометрический	1.00	-
56	345945.77	2176883.93	-	-	Картометрический	1.00	-
57	345943.68	2176889.68	-	-	Картометрический	1.00	-
58	345914.52	2176921.92	-	-	Картометрический	1.00	-
59	345924.55	2176953.82	-	-	Картометрический	1.00	-
60	345915.81	2177012.45	-	-	Картометрический	1.00	-
61	345851.96	2177231.89	-	-	Картометрический	1.00	-
62	345813.60	2177341.76	-	-	Картометрический	1.00	-
63	345767.91	2177422.05	-	-	Картометрический	1.00	-
64	345738.81	2177456.99	-	-	Картометрический	1.00	-
65	345693.49	2177486.88	-	-	Картометрический	1.00	-
66	345687.31	2177490.17	-	-	Картометрический	1.00	-
67	345653.42	2177493.75	-	-	Картометрический	1.00	-
68	345623.87	2177496.87	-	-	Картометрический	1.00	-
69	345637.31	2177542.08	-	-	Картометрический	1.00	-
70	345604.42	2177629.74	-	-	Картометрический	1.00	-
71	345569.92	2177647.95	-	-	Картометрический	1.00	-
72	345527.74	2177719.20	-	-	Картометрический	1.00	-
73	345456.25	2177820.19	-	-	Картометрический	1.00	-
74	345430.17	2177840.65	-	-	Картометрический	1.00	-
75	345434.78	2177872.02	-	-	Картометрический	1.00	-
76	345452.72	2177865.19	-	-	Картометрический	1.00	-
77	345469.83	2177898.40	-	-	Картометрический	1.00	-
78	345460.69	2177908.89	-	-	Картометрический	1.00	-
79	345457.97	2177933.60	-	-	Картометрический	1.00	-
80	345439.33	2177950.97	-	-	Картометрический	1.00	-
81	345441.86	2177968.35	-	-	Картометрический	1.00	-

1	2	3	4	5	6	7	8
82	345407.84	2177987.17	-	-	Картометрический	1.00	-
83	345389.20	2177958.03	-	-	Картометрический	1.00	-
84	345359.99	2177963.58	-	-	Аналитический	0.30	-
85	345342.12	2177966.63	-	-	Аналитический	0.30	-
86	345256.36	2177968.53	-	-	Картометрический	1.00	-
87	345170.21	2177986.63	-	-	Картометрический	1.00	-
88	345152.83	2177929.07	-	-	Картометрический	1.00	-
89	345104.69	2177943.55	-	-	Картометрический	1.00	-
90	345082.07	2177905.91	-	-	Картометрический	1.00	-
91	345075.01	2177901.20	-	-	Картометрический	1.00	-
92	345062.71	2177901.93	-	-	Картометрический	1.00	-
93	345052.21	2177909.89	-	-	Картометрический	1.00	-
94	345048.95	2177922.20	-	-	Картометрический	1.00	-
95	345064.52	2177970.70	-	-	Картометрический	1.00	-
96	345026.87	2177987.35	-	-	Картометрический	1.00	-
97	344995.74	2177985.54	-	-	Картометрический	1.00	-
98	344942.53	2177991.33	-	-	Картометрический	1.00	-
99	344919.01	2177972.51	-	-	Картометрический	1.00	-
100	344895.48	2177975.59	-	-	Картометрический	1.00	-
101	344787.61	2178039.47	-	-	Картометрический	1.00	-
102	344752.14	2178084.00	-	-	Картометрический	1.00	-
103	344688.43	2178114.76	-	-	Картометрический	1.00	-
104	344696.76	2178138.65	-	-	Картометрический	1.00	-
105	344672.51	2178156.75	-	-	Картометрический	1.00	-
106	344621.47	2178166.52	-	-	Картометрический	1.00	-
107	344598.67	2178156.39	-	-	Картометрический	1.00	-
108	344564.28	2178168.70	-	-	Картометрический	1.00	-
109	344515.96	2178177.20	-	-	Картометрический	1.00	-
110	344448.99	2178196.39	-	-	Картометрический	1.00	-
111	344372.98	2178219.91	-	-	Картометрический	1.00	-
112	344341.13	2178230.59	-	-	Картометрический	1.00	-
113	344299.50	2178238.92	-	-	Картометрический	1.00	-
114	344228.74	2178260.09	-	-	Картометрический	1.00	-
115	344181.14	2178280.90	-	-	Картометрический	1.00	-
116	344132.45	2178311.31	-	-	Картометрический	1.00	-
117	344104.95	2178326.51	-	-	Картометрический	1.00	-
118	343985.68	2178362.71	-	-	Картометрический	1.00	-
119	343914.55	2178405.06	-	-	Картометрический	1.00	-
120	343884.33	2178421.35	-	-	Картометрический	1.00	-
121	343811.75	2178459.72	-	-	Картометрический	1.00	-
122	343672.76	2178527.40	-	-	Картометрический	1.00	-
123	343546.07	2178597.26	-	-	Картометрический	1.00	-
124	343477.66	2178620.43	-	-	Картометрический	1.00	-
125	343405.99	2178625.50	-	-	Картометрический	1.00	-
126	343383.04	2178633.86	-	-	Картометрический	1.00	-
127	343366.13	2178606.71	-	-	Картометрический	1.00	-
128	343301.72	2178599.85	-	-	Картометрический	1.00	-
129	343237.64	2178605.46	-	-	Картометрический	1.00	-
130	343175.98	2178609.44	-	-	Картометрический	1.00	-
131	343062.60	2178629.38	-	-	Картометрический	1.00	-
132	342985.16	2178649.22	-	-	Картометрический	1.00	-

1	2	3	4	5	6	7	8
133	342888.01	2178661.12	-	-	Картометрический	1.00	-
134	342858.84	2178661.52	-	-	Картометрический	1.00	-
135	342836.64	2178667.65	-	-	Картометрический	1.00	-
136	342819.35	2178678.43	-	-	Картометрический	1.00	-
137	342784.25	2178681.32	-	-	Картометрический	1.00	-
138	342743.41	2178679.75	-	-	Картометрический	1.00	-
139	342740.97	2178651.47	-	-	Картометрический	1.00	-
140	342732.08	2178546.33	-	-	Картометрический	1.00	-
141	342727.67	2178497.36	-	-	Картометрический	1.00	-
142	342726.49	2178469.20	-	-	Картометрический	1.00	-
143	342728.91	2178441.31	-	-	Картометрический	1.00	-
144	342727.44	2178425.66	-	-	Картометрический	1.00	-
145	342732.74	2178356.19	-	-	Картометрический	1.00	-
146	342738.71	2178303.71	-	-	Картометрический	1.00	-
147	342756.44	2178234.75	-	-	Картометрический	1.00	-
148	342770.38	2178201.09	-	-	Картометрический	1.00	-
149	342774.90	2178123.81	-	-	Картометрический	1.00	-
150	342771.74	2178017.79	-	-	Аналитический	0.30	-
151	342766.38	2177993.74	-	-	Аналитический	0.30	-
152	342774.40	2177980.45	-	-	Аналитический	0.30	-
153	342789.99	2177953.98	-	-	Аналитический	0.30	-
154	342790.48	2177943.88	-	-	Аналитический	0.30	-
155	342807.41	2177944.21	-	-	Аналитический	0.30	-
156	342817.49	2177955.27	-	-	Аналитический	0.30	-
157	342823.05	2178074.63	-	-	Картометрический	1.00	-
158	342970.30	2178019.12	-	-	Картометрический	1.00	-
159	343154.11	2177965.53	-	-	Картометрический	1.00	-
160	343176.22	2177958.66	-	-	Картометрический	1.00	-
161	343261.14	2177932.09	-	-	Картометрический	1.00	-
162	343283.30	2177925.16	-	-	Картометрический	1.00	-
163	343379.43	2177895.08	-	-	Картометрический	1.00	-
164	343640.47	2177783.86	-	-	Картометрический	1.00	-
165	343616.68	2177727.21	-	-	Аналитический	0.10	-
166	343631.12	2177720.30	-	-	Аналитический	0.10	-
167	343654.97	2177774.23	-	-	Аналитический	0.10	-
168	343667.62	2177768.22	-	-	Аналитический	0.10	-
169	343690.92	2177780.39	-	-	Аналитический	0.10	-
170	344038.05	2177644.93	-	-	Аналитический	0.10	-
171	344090.34	2177617.78	-	-	Картометрический	1.00	-
172	344165.82	2177590.33	-	-	Картометрический	1.00	-
173	344143.75	2177559.96	-	-	Картометрический	1.00	-
174	344122.03	2177530.94	-	-	Картометрический	1.00	-
175	344192.74	2177483.88	-	-	Аналитический	0.10	-
176	344183.87	2177467.63	-	-	Картометрический	1.00	-
177	344221.24	2177443.15	-	-	Картометрический	1.00	-
178	344257.35	2177418.87	-	-	Аналитический	0.20	-
179	344299.49	2177409.52	-	-	Аналитический	0.20	-
180	344322.79	2177412.58	-	-	Аналитический	0.20	-
181	344327.19	2177386.13	-	-	Картометрический	1.00	-
182	344418.60	2177360.43	-	-	Аналитический	0.50	-
183	344418.13	2177362.80	-	-	Аналитический	0.10	-

1	2	3	4	5	6	7	8
184	344416.67	2177363.95	-	-	Аналитический	0.10	-
185	344415.07	2177363.61	-	-	Аналитический	0.10	-
186	344411.90	2177378.20	-	-	Аналитический	0.10	-
187	344413.67	2177379.41	-	-	Аналитический	0.10	-
188	344415.53	2177380.67	-	-	Аналитический	0.10	-
189	344414.67	2177383.72	-	-	Аналитический	0.10	-
190	344413.42	2177390.78	-	-	Аналитический	0.10	-
191	344411.06	2177404.20	-	-	Аналитический	0.10	-
192	344406.78	2177425.53	-	-	Аналитический	0.10	-
193	344403.30	2177444.61	-	-	Аналитический	0.10	-
194	344398.63	2177466.59	-	-	Аналитический	0.10	-
195	344394.21	2177488.65	-	-	Аналитический	0.10	-
196	344392.72	2177496.01	-	-	Аналитический	0.10	-
197	344391.93	2177499.58	-	-	Аналитический	0.10	-
198	344389.39	2177502.90	-	-	Аналитический	0.10	-
199	344387.34	2177504.01	-	-	Аналитический	0.10	-
200	344384.46	2177503.89	-	-	Аналитический	0.10	-
201	344383.39	2177520.84	-	-	Аналитический	0.10	-
202	344387.31	2177521.36	-	-	Аналитический	0.10	-
203	344386.19	2177528.70	-	-	Аналитический	0.10	-
204	344379.54	2177564.39	-	-	Аналитический	0.10	-
205	344376.82	2177584.50	-	-	Аналитический	0.10	-
206	344375.34	2177604.71	-	-	Аналитический	0.10	-
207	344375.44	2177607.02	-	-	Аналитический	0.10	-
208	344376.08	2177621.35	-	-	Аналитический	0.10	-
209	344379.89	2177640.56	-	-	Аналитический	0.10	-
210	344383.26	2177651.87	-	-	Аналитический	0.10	-
211	344388.09	2177664.16	-	-	Аналитический	0.10	-
212	344389.75	2177667.83	-	-	Аналитический	0.10	-
213	344389.76	2177668.04	-	-	Аналитический	0.10	-
214	344389.69	2177668.30	-	-	Аналитический	0.10	-
215	344389.10	2177669.33	-	-	Аналитический	0.10	-
216	344387.40	2177670.98	-	-	Аналитический	0.10	-
217	344383.98	2177673.92	-	-	Аналитический	0.10	-
218	344393.11	2177688.89	-	-	Аналитический	0.10	-
219	344396.60	2177688.07	-	-	Аналитический	0.10	-
220	344396.66	2177688.07	-	-	Аналитический	0.10	-
221	344396.87	2177688.25	-	-	Аналитический	0.10	-
222	344397.85	2177690.05	-	-	Аналитический	0.10	-
223	344399.86	2177692.95	-	-	Аналитический	0.10	-
224	344407.53	2177708.97	-	-	Аналитический	0.10	-
225	344415.12	2177723.50	-	-	Аналитический	0.10	-
226	344422.21	2177737.89	-	-	Аналитический	0.10	-
227	344429.62	2177752.35	-	-	Аналитический	0.10	-
228	344438.36	2177769.30	-	-	Аналитический	0.10	-
229	344445.01	2177783.30	-	-	Аналитический	0.10	-
230	344452.48	2177798.01	-	-	Аналитический	0.10	-
231	344459.71	2177812.21	-	-	Аналитический	0.10	-
232	344466.05	2177825.33	-	-	Аналитический	0.10	-
233	344471.40	2177836.46	-	-	Аналитический	0.10	-
234	344476.47	2177847.55	-	-	Аналитический	0.10	-

1	2	3	4	5	6	7	8
235	344482.76	2177862.01	-	-	Аналитический	0.10	-
236	344489.45	2177878.08	-	-	Аналитический	0.10	-
237	344491.55	2177888.74	-	-	Аналитический	0.10	-
238	344490.90	2177894.66	-	-	Аналитический	0.10	-
239	344488.51	2177902.23	-	-	Аналитический	0.10	-
240	344522.60	2177883.62	-	-	Аналитический	0.10	-
241	344582.49	2177855.85	-	-	Картометрический	1.00	-
242	344578.90	2177844.43	-	-	Аналитический	0.10	-
243	344568.56	2177812.98	-	-	Аналитический	0.10	-
244	344545.78	2177743.62	-	-	Аналитический	0.10	-
245	344535.73	2177713.29	-	-	Аналитический	0.10	-
246	344557.62	2177706.50	-	-	Аналитический	0.30	-
247	344569.05	2177714.85	-	-	Аналитический	0.30	-
248	344566.64	2177687.09	-	-	Аналитический	0.30	-
249	344563.72	2177660.14	-	-	Аналитический	0.30	-
250	344554.57	2177640.76	-	-	Аналитический	0.30	-
251	344507.92	2177640.53	-	-	Аналитический	0.30	-
252	344504.88	2177695.99	-	-	Аналитический	0.30	-
253	344504.81	2177701.97	-	-	Аналитический	0.30	-
254	344499.36	2177703.63	-	-	Аналитический	0.30	-
255	344460.15	2177716.53	-	-	Аналитический	0.10	-
256	344459.75	2177715.51	-	-	Аналитический	0.10	-
257	344451.69	2177693.72	-	-	Аналитический	0.10	-
258	344448.66	2177685.49	-	-	Аналитический	0.10	-
259	344442.70	2177687.67	-	-	Аналитический	0.10	-
260	344440.06	2177680.13	-	-	Аналитический	0.10	-
261	344434.99	2177665.92	-	-	Аналитический	0.10	-
262	344411.61	2177676.33	-	-	Аналитический	0.10	-
263	344410.13	2177673.05	-	-	Аналитический	0.10	-
264	344404.22	2177656.16	-	-	Аналитический	0.10	-
265	344402.71	2177652.35	-	-	Аналитический	0.10	-
266	344400.53	2177646.69	-	-	Аналитический	0.10	-
267	344399.23	2177642.92	-	-	Аналитический	0.10	-
268	344398.20	2177639.60	-	-	Аналитический	0.10	-
269	344396.11	2177631.09	-	-	Аналитический	0.10	-
270	344394.40	2177621.08	-	-	Аналитический	0.10	-
271	344393.75	2177614.02	-	-	Аналитический	0.10	-
272	344393.82	2177609.72	-	-	Аналитический	0.10	-
273	344394.45	2177608.52	-	-	Аналитический	0.10	-
274	344397.93	2177607.20	-	-	Аналитический	0.10	-
275	344402.89	2177605.69	-	-	Аналитический	0.10	-
276	344403.51	2177594.23	-	-	Аналитический	0.10	-
277	344451.07	2177585.19	-	-	Аналитический	0.10	-
278	344511.67	2177576.29	-	-	Аналитический	0.10	-
279	344555.73	2177566.15	-	-	Аналитический	0.10	-
280	344580.34	2177558.09	-	-	Аналитический	0.10	-
281	344554.98	2177502.60	-	-	Аналитический	0.10	-
282	344533.91	2177502.34	-	-	Аналитический	0.10	-
283	344516.13	2177470.69	-	-	Картометрический	1.00	-
284	344574.92	2177443.82	-	-	Картометрический	1.00	-
285	344587.33	2177436.03	-	-	Картометрический	1.00	-

Лист № 1
Итого листов 10

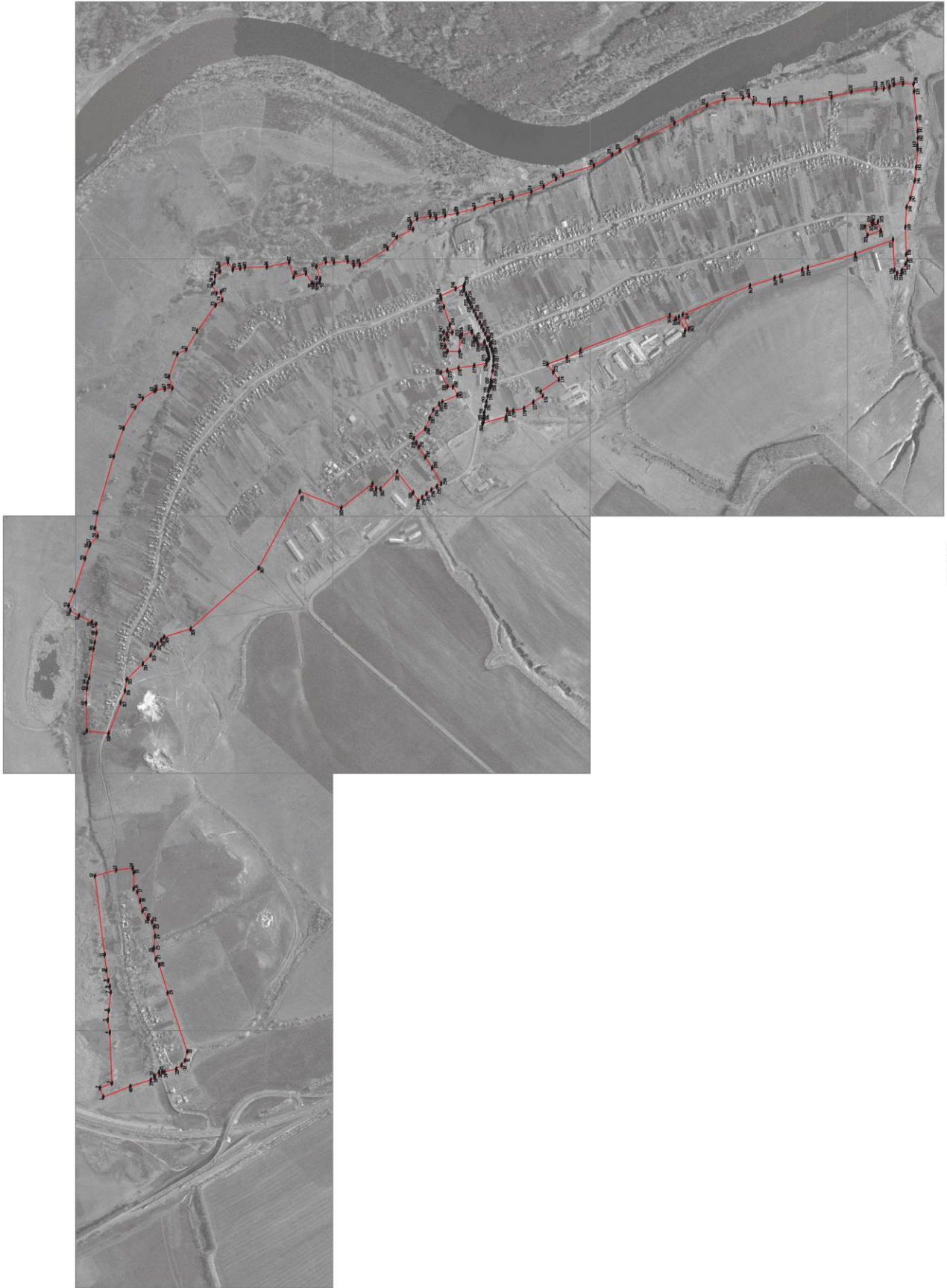

Масштаб 1:5000

■ Нанесенные на аэрофотоснимок и обобщенные
 границы населенных пунктов
 ■ Границы населенных пунктов

Проектная организация: ООО «Сибирский проект»
 Проект: «Генеральный план территории Дач № 11» от _____ 2021 г.
 Место для установки знака: при входе на территорию, расположенную за пределами границ объекта



Приложение № 4
к приказу департамента архитектуры
и градостроительства Воронежской области
от 25.05.2022 № 45-01-04/478

«ОПИСАНИЕ МЕСТОПОЛОЖЕНИЯ ГРАНИЦ

Зона сельскохозяйственного использования в границах населенного пункта села
Осетровка - СХ1/1

(наименование объекта, местоположение границ которого описано
(далее - объект)

Раздел 1



Сведения об объекте		
№ п/п	Характеристики объекта	Описание характеристик
1	2	3
1	Местоположение объекта	Воронежская область, Верхнемамонский муниципальный район, Осетровское сельское поселение, село Осетровка
2	Площадь объекта ± величина погрешности определения площади ($P \pm \Delta P$)	-
3	Иные характеристики объекта	-

Сведения о местоположении границ объекта					
1. Система координат: -					
2. Сведения о характерных точках границ объекта					
Обозначение характерных точек границ	Координаты, м		Метод определения координат характерной точки	Средняя квадратическая погрешность положения характерной точки (Mt), м	Описание обозначения точки на местности (при наличии)
	X	Y			
1	2	3	4	5	6
-	-	-	-	-	-
3. Сведения о характерных точках части (частей) границы объекта					
Обозначение характерных точек части границы	Координаты, м		Метод определения координат характерной точки	Средняя квадратическая погрешность положения характерной точки (Mt), м	Описание обозначения точки на местности (при наличии)
	X	Y			
1	2	3	4	5	6
Часть №					
-	-	-	-	-	-

Сведения о местоположении измененных (уточненных) границ объекта							
1. Система координат: МСК - 36, зона 2							
2. Сведения о характерных точках границ объекта							
Обозначение характерных точек границ	Существующие координаты, м		Измененные (уточненные) координаты, м		Метод определения координат характерной точки	Средняя квадратическая погрешность положения характерной точки (Mt), м	Описание обозначения точки на местности (при наличии)
	X	Y	X	Y			
1	2	3	4	5	6	7	8
1	344327.19	2177386.13	-	-	Картометрический	1.00	-
2	344322.79	2177412.58	-	-	Аналитический	0.20	-
3	344299.49	2177409.52	-	-	Аналитический	0.20	-
4	344257.35	2177418.87	-	-	Аналитический	0.20	-
5	344221.24	2177443.15	-	-	Картометрический	1.00	-
6	344183.87	2177467.63	-	-	Картометрический	1.00	-
7	344090.36	2177350.84	-	-	Картометрический	1.00	-
8	344090.26	2177321.98	-	-	Картометрический	1.00	-
9	344261.50	2177366.40	-	-	Картометрический	1.00	-
1	344327.19	2177386.13	-	-	Картометрический	1.00	-
10	343580.15	2177682.65	-	-	Картометрический	1.00	-
11	343631.12	2177720.30	-	-	Аналитический	0.10	-
12	343616.68	2177727.21	-	-	Аналитический	0.10	-
13	343640.47	2177783.86	-	-	Картометрический	1.00	-
14	343379.43	2177895.08	-	-	Картометрический	1.00	-
15	343426.00	2177856.50	-	-	Картометрический	1.00	-
16	343424.84	2177854.72	-	-	Картометрический	1.00	-
17	343425.67	2177854.17	-	-	Картометрический	1.00	-
18	343426.78	2177855.86	-	-	Картометрический	1.00	-
19	343475.54	2177815.47	-	-	Картометрический	1.00	-
20	343541.43	2177720.93	-	-	Картометрический	1.00	-
10	343580.15	2177682.65	-	-	Картометрический	1.00	-
21	-	-	342924.40	2177776.93	Картометрический	1.00	-
22	-	-	342927.40	2177799.86	Картометрический	1.00	-
23	-	-	342919.37	2177825.12	Картометрический	1.00	-
24	-	-	342907.97	2177848.64	Картометрический	1.00	-
25	-	-	342909.34	2177868.14	Картометрический	1.00	-
26	-	-	342933.35	2177899.90	Картометрический	1.00	-
27	-	-	342951.21	2177945.95	Картометрический	1.00	-
28	-	-	342960.49	2177998.63	Картометрический	1.00	-
29	-	-	342970.30	2178019.12	Картометрический	1.00	-
30	-	-	342823.05	2178074.63	Картометрический	1.00	-
31	-	-	342817.49	2177955.27	Аналитический	0.30	-
32	-	-	342807.41	2177944.21	Аналитический	0.30	-
33	-	-	342790.48	2177943.88	Аналитический	0.30	-



Используемые условные знаки и обозначения:

- | | | |
|---|---|----------------|
|  | границы территориальной зоны | Масштаб 1:5000 |
|  | характерная точка границ территориальной зоны | |

Руководитель БУВО «Нормативно-проектный центр»
 Подпись *Ю.В. Шалыгина* Ю.В. Шалыгина Дата « 11 » мая 2022 г.
 Место для оттиска печати (при наличии) лица, составившего описание местоположения границ объекта



Приложение № 5
к приказу департамента архитектуры
и градостроительства Воронежской области
от 25.05.2022 № 45-01-04/478

«ОПИСАНИЕ МЕСТОПОЛОЖЕНИЯ ГРАНИЦ

Зона сельскохозяйственного производства села Осетровка - СХ2/1

(наименование объекта, местоположение границ которого описано
(далее - объект)

Раздел 1

Сведения об объекте		
№ п/п	Характеристики объекта	Описание характеристик
1	2	3
1	Местоположение объекта	Воронежская область, Верхнемамонский муниципальный район, Осетровское сельское поселение, село Осетровка
2	Площадь объекта ± величина погрешности определения площади ($P \pm \Delta P$)	-
3	Иные характеристики объекта	-

Сведения о местоположении границ объекта					
1. Система координат: -					
2. Сведения о характерных точках границ объекта					
Обозначение характерных точек границ	Координаты, м		Метод определения координат характерной точки	Средняя квадратическая погрешность положения характерной точки (M _t), м	Описание обозначения точки на местности (при наличии)
	X	Y			
1	2	3	4	5	6
-	-	-	-	-	-
3. Сведения о характерных точках части (частей) границы объекта					
Обозначение характерных точек части границы	Координаты, м		Метод определения координат характерной точки	Средняя квадратическая погрешность положения характерной точки (M _t), м	Описание обозначения точки на местности (при наличии)
	X	Y			
1	2	3	4	5	6
Часть №					
-	-	-	-	-	-

Сведения о местоположении измененных (уточненных) границ объекта							
1. Система координат: МСК - 36, зона 2							
2. Сведения о характерных точках границ объекта							
Обозначение характерных точек границ	Существующие координаты, м		Измененные (уточненные) координаты, м		Метод определения координат характерной точки	Средняя квадратическая погрешность положения характерной точки (Mt), м	Описание обозначения точки на местности (при наличии)
	X	Y	X	Y			
1	2	3	4	5	6	7	8
1	345127.04	2176642.65	-	-	Картометрический	1.00	-
2	345135.10	2176648.62	-	-	Картометрический	1.00	-
3	345164.85	2176677.57	-	-	Картометрический	1.00	-
4	345199.89	2176707.44	-	-	Картометрический	1.00	-
5	345228.68	2176734.97	-	-	Картометрический	1.00	-
6	345249.93	2176755.21	-	-	Картометрический	1.00	-
7	345288.75	2176797.75	-	-	Картометрический	1.00	-
8	-	-	345128.31	2177094.96	Аналитический	0.10	-
9	344967.23	2177031.37	-	-	Картометрический	1.00	-
10	344846.64	2177125.73	-	-	Картометрический	1.00	-
11	344832.14	2177105.42	-	-	Картометрический	1.00	-
12	344815.32	2177105.24	-	-	Картометрический	1.00	-
13	344750.73	2177172.34	-	-	Картометрический	1.00	-
14	344688.43	2177090.82	-	-	Картометрический	1.00	-
15	344668.44	2177057.52	-	-	Аналитический	0.10	-
16	344686.45	2177039.88	-	-	Аналитический	0.10	-
17	344700.70	2177025.94	-	-	Аналитический	0.10	-
18	344712.92	2177014.44	-	-	Аналитический	0.10	-
19	344728.40	2177000.59	-	-	Аналитический	0.10	-
20	344745.12	2176986.51	-	-	Аналитический	0.10	-
21	344763.30	2176971.24	-	-	Аналитический	0.10	-
22	344777.72	2176954.69	-	-	Аналитический	0.10	-
23	344881.49	2176870.86	-	-	Аналитический	0.10	-
24	344894.23	2176860.54	-	-	Аналитический	0.10	-
25	344903.88	2176852.03	-	-	Аналитический	0.10	-
26	344921.08	2176837.59	-	-	Аналитический	0.10	-
27	344936.84	2176823.86	-	-	Аналитический	0.10	-
28	344949.59	2176813.18	-	-	Аналитический	0.10	-
29	344968.50	2176796.82	-	-	Аналитический	0.10	-
30	344983.94	2176783.96	-	-	Аналитический	0.10	-
31	344999.07	2176771.28	-	-	Аналитический	0.10	-
32	345018.66	2176754.85	-	-	Аналитический	0.10	-
33	345039.32	2176737.51	-	-	Аналитический	0.10	-
34	345055.12	2176724.36	-	-	Аналитический	0.10	-
35	345065.39	2176715.86	-	-	Аналитический	0.10	-
36	345067.53	2176714.08	-	-	Аналитический	0.10	-
37	345082.33	2176699.16	-	-	Аналитический	0.10	-

1	2	3	4	5	6	7	8
38	345093.52	2176682.50	-	-	Аналитический	0.10	-
39	345099.00	2176668.48	-	-	Аналитический	0.10	-
40	345101.96	2176663.16	-	-	Аналитический	0.10	-
41	345104.92	2176660.04	-	-	Аналитический	0.10	-
42	345104.74	2176647.61	-	-	Аналитический	0.10	-
1	345127.04	2176642.65	-	-	Картометрический	1.00	-
43	344452.02	2177345.93	-	-	Картометрический	1.00	-
44	344453.85	2177349.88	-	-	Аналитический	0.10	-
45	344502.10	2177445.71	-	-	Аналитический	0.10	-
46	344516.13	2177470.69	-	-	Картометрический	1.00	-
47	344533.91	2177502.34	-	-	Аналитический	0.10	-
48	344517.00	2177502.61	-	-	Аналитический	0.10	-
49	344517.10	2177557.90	-	-	Аналитический	0.10	-
50	344555.09	2177557.90	-	-	Аналитический	0.10	-
51	344554.98	2177502.60	-	-	Аналитический	0.10	-
52	344580.34	2177558.09	-	-	Аналитический	0.10	-
53	344555.73	2177566.15	-	-	Аналитический	0.10	-
54	344511.67	2177576.29	-	-	Аналитический	0.10	-
55	344451.07	2177585.19	-	-	Аналитический	0.10	-
56	344403.51	2177594.23	-	-	Картометрический	1.00	-
57	344403.74	2177589.93	-	-	Аналитический	0.10	-
58	344397.86	2177590.53	-	-	Аналитический	0.10	-
59	344394.98	2177590.63	-	-	Аналитический	0.10	-
60	344394.62	2177590.51	-	-	Аналитический	0.10	-
61	344394.43	2177590.23	-	-	Аналитический	0.10	-
62	344394.79	2177586.65	-	-	Аналитический	0.10	-
63	344396.80	2177571.04	-	-	Аналитический	0.10	-
64	344400.58	2177549.83	-	-	Аналитический	0.10	-
65	344404.70	2177527.66	-	-	Аналитический	0.10	-
66	344412.67	2177488.18	-	-	Аналитический	0.10	-
67	344416.97	2177466.73	-	-	Аналитический	0.10	-
68	344420.41	2177450.98	-	-	Аналитический	0.10	-
69	344423.45	2177435.48	-	-	Аналитический	0.10	-
70	344427.05	2177416.58	-	-	Аналитический	0.10	-
71	344431.24	2177393.35	-	-	Аналитический	0.10	-
72	344432.24	2177387.80	-	-	Аналитический	0.10	-
73	344432.63	2177386.53	-	-	Аналитический	0.10	-
74	344432.92	2177386.36	-	-	Аналитический	0.10	-
75	344436.28	2177387.89	-	-	Аналитический	0.10	-
76	344443.63	2177375.16	-	-	Аналитический	0.10	-
43	344452.02	2177345.93	-	-	Картометрический	1.00	-
77	344088.11	2177292.38	-	-	Картометрический	1.00	-
78	344092.22	2177301.01	-	-	Картометрический	1.00	-
79	344090.26	2177321.98	-	-	Картометрический	1.00	-
80	344090.36	2177350.84	-	-	Картометрический	1.00	-
81	344183.87	2177467.63	-	-	Картометрический	1.00	-
82	344192.74	2177483.88	-	-	Аналитический	0.10	-
83	344122.03	2177530.94	-	-	Картометрический	1.00	-

Раздел 4
План границ объекта



Используемые условные знаки и обозначения:



границы территориальной зоны



характерная точка границ территориальной зоны

Масштаб 1:5000

Руководитель БУВО «Нормативно-проектный центр»

Подпись Ю.В. Шальгина Дата « 11 » мая 2022 г.

Место для оттиска печати (при наличии) лица, составившего описание местоположения границ объекта



Приложение № 6
к приказу департамента архитектуры
и градостроительства Воронежской области
от 25.05.2022 № 45-01-04/478

«ОПИСАНИЕ МЕСТОПОЛОЖЕНИЯ ГРАНИЦ

Зона улиц, дорог, инженерной и транспортной инфраструктуры за границами населенного
пункта - ИТ1

(наименование объекта, местоположение границ которого описано
(далее - объект)

Раздел 1

Сведения об объекте		
№ п/п	Характеристики объекта	Описание характеристик
1	2	3
1	Местоположение объекта	Воронежская область, Верхнемамонский муниципальный район, Осетровское сельское поселение
2	Площадь объекта ± величина погрешности определения площади ($P \pm \Delta P$)	-
3	Иные характеристики объекта	-

Раздел 2

Сведения о местоположении границ объекта					
1. Система координат: МСК - 36, зона 2					
2. Сведения о характерных точках границ объекта					
Обозначение характерных точек границ	Координаты, м		Метод определения координат характерной точки	Средняя квадратическая погрешность положения характерной точки (Мт), м	Описание обозначения точки на местности (при наличии)
	X	Y			
1	2	3	4	5	6
1	347447.60	2174832.66	Аналитический	0.50	-
2	347447.01	2174837.96	Аналитический	0.30	-
3	347443.60	2174867.91	Аналитический	0.30	-
4	347442.27	2174879.60	Аналитический	0.50	-
5	347207.87	2174936.66	Аналитический	0.50	-
6	347207.87	2174971.56	Аналитический	0.50	-
7	347200.13	2174984.33	Аналитический	0.30	-
8	347188.09	2175008.52	Аналитический	0.30	-
9	347161.51	2175013.40	Аналитический	0.30	-
10	347143.07	2175022.61	Аналитический	0.30	-
11	347133.09	2175023.80	Аналитический	0.30	-
12	347098.86	2175000.64	Аналитический	0.30	-
13	347090.01	2174995.36	Аналитический	0.30	-
14	347065.43	2174985.13	Аналитический	0.30	-
15	347043.66	2174985.57	Аналитический	0.30	-
16	347018.17	2174985.72	Аналитический	0.30	-
17	346984.31	2174985.06	Аналитический	0.30	-
18	346969.26	2174986.80	Аналитический	0.30	-
19	346929.96	2174991.01	Аналитический	0.30	-
20	346898.89	2174993.22	Аналитический	0.30	-
21	346881.47	2174993.99	Аналитический	0.30	-
22	346868.10	2174994.84	Аналитический	0.30	-
23	346827.13	2174996.16	Аналитический	0.30	-
24	346816.40	2174996.26	Аналитический	0.30	-
25	346806.12	2174996.26	Аналитический	0.30	-
26	346778.82	2174995.78	Аналитический	0.30	-
27	346775.43	2174995.67	Аналитический	0.30	-
28	346765.00	2174995.19	Аналитический	0.30	-
29	346734.49	2174993.24	Аналитический	0.30	-
30	346676.91	2174987.18	Аналитический	0.30	-
31	346673.54	2174986.85	Аналитический	0.30	-
32	346632.53	2174980.96	Аналитический	0.30	-
33	346582.11	2174971.61	Аналитический	0.30	-
34	346574.39	2174969.86	Аналитический	0.30	-
35	346541.86	2174962.38	Аналитический	0.30	-
36	346482.67	2174945.96	Аналитический	0.30	-

1	2	3	4	5	6
37	346475.10	2174943.54	Аналитический	0.30	-
38	346452.90	2174936.24	Аналитический	0.30	-
39	346423.85	2174925.83	Аналитический	0.30	-
40	346379.48	2174908.10	Аналитический	0.30	-
41	346376.35	2174906.84	Аналитический	0.30	-
42	346472.27	2174876.75	Аналитический	0.30	-
43	346522.64	2174865.09	Аналитический	0.50	-
44	346527.58	2174866.67	Аналитический	0.50	-
45	346579.71	2174883.34	Аналитический	0.50	-
46	346727.50	2174912.13	Аналитический	0.50	-
47	346855.44	2174918.53	Аналитический	0.50	-
48	346946.09	2174904.10	Аналитический	0.50	-
49	346955.53	2174902.61	Аналитический	0.50	-
50	346956.69	2174909.94	Аналитический	0.50	-
51	347018.24	2174900.72	Аналитический	0.50	-
52	347025.38	2174897.21	Аналитический	0.50	-
53	347045.17	2174887.20	Аналитический	0.30	-
54	347056.38	2174832.80	Аналитический	0.30	-
55	347060.80	2174829.21	Аналитический	0.30	-
56	347094.96	2174805.89	Аналитический	0.30	-
57	347115.79	2174807.41	Аналитический	0.30	-
58	347144.59	2174812.42	Аналитический	0.50	-
59	347167.77	2174838.55	Аналитический	0.30	-
60	347199.23	2174887.99	Аналитический	0.30	-
61	347294.86	2174866.70	Аналитический	0.30	-
62	347436.42	2174835.19	Аналитический	0.30	-
1	347447.60	2174832.66	Аналитический	0.50	-
63	345998.67	2174174.89	Картометрический	5.00	-
64	346010.64	2174205.26	Аналитический	0.50	-
65	346013.54	2174212.60	Аналитический	0.50	-
66	346012.94	2174212.95	Аналитический	0.50	-
67	345895.00	2174280.92	Аналитический	0.50	-
68	345829.19	2174319.18	Аналитический	0.50	-
69	345731.66	2174375.99	Аналитический	0.50	-
70	345743.09	2174428.97	Аналитический	0.50	-
71	345728.51	2174468.41	Аналитический	0.50	-
72	345656.28	2174548.87	Аналитический	0.50	-
73	345663.04	2174556.62	Аналитический	0.50	-
74	345749.95	2174562.70	Аналитический	0.50	-
75	345864.60	2174589.67	Аналитический	0.50	-
76	345997.36	2174627.08	Аналитический	0.50	-
77	346113.09	2174674.95	Аналитический	0.50	-
78	346206.27	2174724.27	Аналитический	0.50	-
79	346216.44	2174729.66	Аналитический	0.50	-
80	346228.33	2174760.38	Аналитический	0.30	-

1	2	3	4	5	6
81	346265.62	2174852.32	Аналитический	0.30	-
82	346221.38	2174827.87	Аналитический	0.30	-
83	346206.98	2174819.76	Аналитический	0.30	-
84	346198.12	2174814.86	Аналитический	0.30	-
85	346186.82	2174808.64	Аналитический	0.30	-
86	346177.09	2174803.05	Аналитический	0.30	-
87	346153.34	2174789.94	Аналитический	0.30	-
88	346136.48	2174780.83	Аналитический	0.30	-
89	346110.87	2174767.48	Аналитический	0.30	-
90	346102.06	2174762.79	Аналитический	0.30	-
91	346082.04	2174752.69	Аналитический	0.30	-
92	346043.39	2174734.47	Аналитический	0.30	-
93	346022.87	2174725.57	Аналитический	0.30	-
94	346013.69	2174721.65	Аналитический	0.30	-
95	345977.32	2174707.38	Аналитический	0.30	-
96	345940.58	2174694.33	Аналитический	0.30	-
97	345931.88	2174691.53	Аналитический	0.30	-
98	345912.93	2174685.20	Аналитический	0.30	-
99	345856.43	2174668.64	Аналитический	0.30	-
100	345838.15	2174664.06	Аналитический	0.30	-
101	345822.93	2174660.39	Аналитический	0.30	-
102	345795.36	2174654.49	Аналитический	0.30	-
103	345765.27	2174648.83	Аналитический	0.30	-
104	345742.32	2174645.13	Аналитический	0.30	-
105	345732.49	2174643.45	Аналитический	0.30	-
106	345703.58	2174639.28	Аналитический	0.30	-
107	345684.33	2174636.91	Аналитический	0.30	-
108	345656.19	2174634.19	Аналитический	0.30	-
109	345654.76	2174639.08	Аналитический	0.30	-
110	345639.34	2174637.49	Аналитический	0.30	-
111	345639.50	2174649.84	Аналитический	0.50	-
112	345659.68	2174755.91	Аналитический	0.30	-
113	345655.56	2174758.02	Аналитический	0.30	-
114	345659.87	2174763.11	Аналитический	0.30	-
115	345672.32	2174780.98	Аналитический	0.30	-
116	345682.58	2174799.02	Аналитический	0.30	-
117	345690.37	2174814.43	Аналитический	0.30	-
118	345692.74	2174819.25	Аналитический	0.30	-
119	345694.54	2174822.90	Аналитический	0.30	-
120	345675.57	2174837.19	Аналитический	0.30	-
121	345662.83	2174839.14	Аналитический	0.30	-
122	345651.82	2174815.30	Аналитический	0.30	-
123	345640.56	2174794.09	Аналитический	0.30	-
124	345625.45	2174775.28	Аналитический	0.30	-
125	345605.71	2174756.96	Аналитический	0.30	-
126	345582.89	2174743.70	Аналитический	0.30	-

1	2	3	4	5	6
127	345550.05	2174734.81	Аналитический	0.30	-
128	345538.76	2174731.94	Аналитический	0.30	-
129	345529.68	2174727.74	Аналитический	0.30	-
130	345517.51	2174718.66	Аналитический	0.30	-
131	345511.76	2174711.36	Аналитический	0.30	-
132	345506.67	2174699.63	Аналитический	0.30	-
133	345504.67	2174690.11	Аналитический	0.30	-
134	345503.80	2174683.01	Аналитический	0.30	-
135	345500.71	2174681.76	Аналитический	0.50	-
136	345493.66	2174688.41	Аналитический	0.50	-
137	345486.21	2174699.21	Аналитический	0.50	-
138	345466.92	2174714.64	Аналитический	0.50	-
139	345460.43	2174718.30	Аналитический	0.50	-
140	345449.10	2174724.68	Аналитический	0.50	-
141	345446.31	2174719.73	Аналитический	0.50	-
142	345456.64	2174712.30	Аналитический	0.50	-
143	345462.90	2174707.80	Аналитический	0.50	-
144	345479.90	2174694.74	Аналитический	0.50	-
145	345488.15	2174683.00	Аналитический	0.50	-
146	345494.52	2174678.79	Аналитический	0.50	-
147	345487.42	2174673.93	Аналитический	0.50	-
148	345481.97	2174666.34	Аналитический	0.50	-
149	345477.46	2174656.85	Аналитический	0.30	-
150	345474.24	2174656.41	Аналитический	0.30	-
151	345436.33	2174660.41	Аналитический	0.30	-
152	345429.48	2174668.46	Аналитический	0.30	-
153	345432.30	2174670.42	Аналитический	0.30	-
154	345437.61	2174677.94	Аналитический	0.30	-
155	345439.38	2174685.02	Аналитический	0.30	-
156	345437.39	2174695.65	Аналитический	0.30	-
157	345423.23	2174723.76	Аналитический	0.30	-
158	345394.23	2174768.69	Аналитический	0.30	-
159	345379.63	2174785.96	Аналитический	0.30	-
160	345363.69	2174801.45	Аналитический	0.30	-
161	345348.42	2174813.40	Аналитический	0.30	-
162	345330.72	2174825.13	Аналитический	0.30	-
163	345304.38	2174837.97	Аналитический	0.30	-
164	345285.35	2174844.61	Аналитический	0.30	-
165	345264.77	2174849.70	Аналитический	0.30	-
166	345233.56	2174853.46	Аналитический	0.30	-
167	345232.23	2174864.75	Аналитический	0.30	-
168	345196.82	2174861.43	Аналитический	0.30	-
169	345105.20	2174851.69	Аналитический	0.30	-
170	345003.66	2174845.76	Аналитический	0.30	-
171	344988.09	2174845.04	Аналитический	0.30	-
172	344865.42	2174916.00	Аналитический	0.10	-

1	2	3	4	5	6
173	344629.78	2175039.77	Аналитический	0.10	-
174	344508.67	2175103.65	Аналитический	2.50	-
175	344445.08	2175131.01	Аналитический	2.50	-
176	344388.91	2175153.20	Аналитический	2.50	-
177	344282.35	2175184.36	Аналитический	2.50	-
178	344179.21	2175205.69	Аналитический	2.50	-
179	344077.82	2175217.87	Аналитический	2.50	-
180	343975.53	2175222.17	Аналитический	2.50	-
181	343926.12	2175220.53	Аналитический	2.50	-
182	343888.38	2175218.36	Аналитический	0.50	-
183	343896.15	2175239.55	Аналитический	0.50	-
184	343910.45	2175274.08	Аналитический	0.50	-
185	343919.59	2175296.57	Аналитический	0.50	-
186	343927.12	2175315.22	Аналитический	0.50	-
187	343934.87	2175334.50	Аналитический	0.50	-
188	343943.00	2175354.69	Аналитический	0.50	-
189	343951.69	2175375.35	Аналитический	0.50	-
190	343960.27	2175396.85	Аналитический	0.50	-
191	343971.39	2175424.04	Аналитический	0.50	-
192	343982.84	2175451.47	Аналитический	0.50	-
193	343994.14	2175478.99	Аналитический	0.50	-
194	344005.36	2175506.62	Аналитический	0.50	-
195	344016.80	2175533.94	Аналитический	0.50	-
196	344027.72	2175560.57	Аналитический	0.50	-
197	344036.58	2175582.26	Аналитический	0.50	-
198	344044.88	2175603.00	Аналитический	0.50	-
199	344052.66	2175621.92	Аналитический	0.50	-
200	344059.30	2175639.47	Аналитический	0.50	-
201	344065.66	2175656.29	Аналитический	0.50	-
202	344072.47	2175673.05	Аналитический	0.50	-
203	344079.66	2175688.60	Аналитический	0.50	-
204	344088.77	2175703.82	Аналитический	0.50	-
205	344098.58	2175717.63	Аналитический	0.50	-
206	344108.86	2175731.12	Аналитический	0.50	-
207	344122.24	2175747.70	Аналитический	0.50	-
208	344142.82	2175772.85	Аналитический	0.50	-
209	344153.27	2175784.77	Аналитический	0.50	-
210	344173.13	2175805.34	Аналитический	0.50	-
211	344183.87	2175816.90	Аналитический	0.50	-
212	344190.85	2175823.72	Аналитический	0.50	-
213	344209.88	2175841.67	Аналитический	0.50	-
214	344223.17	2175853.99	Аналитический	0.50	-
215	344236.35	2175865.66	Аналитический	0.50	-
216	344248.14	2175876.24	Аналитический	0.50	-
217	344260.21	2175886.77	Аналитический	0.50	-
218	344272.66	2175897.90	Аналитический	0.50	-

1	2	3	4	5	6
219	344285.34	2175908.91	Аналитический	0.50	-
220	344300.15	2175921.95	Аналитический	0.50	-
221	344315.66	2175935.50	Аналитический	0.50	-
222	344328.02	2175946.04	Аналитический	0.50	-
223	344340.87	2175957.29	Аналитический	0.50	-
224	344354.27	2175968.74	Аналитический	0.50	-
225	344370.07	2175982.51	Аналитический	0.50	-
226	344386.04	2175996.23	Аналитический	0.50	-
227	344401.04	2176009.24	Аналитический	0.50	-
228	344415.97	2176022.26	Аналитический	0.50	-
229	344429.04	2176033.35	Аналитический	0.50	-
230	344442.94	2176045.44	Аналитический	0.50	-
231	344459.25	2176059.71	Аналитический	0.50	-
232	344478.25	2176076.26	Аналитический	0.50	-
233	344493.72	2176089.79	Аналитический	0.50	-
234	344506.53	2176100.90	Аналитический	0.50	-
235	344523.28	2176115.54	Аналитический	0.50	-
236	344540.16	2176129.98	Аналитический	0.50	-
237	344556.22	2176143.87	Аналитический	0.50	-
238	344573.53	2176158.96	Аналитический	0.50	-
239	344587.23	2176170.75	Аналитический	0.50	-
240	344619.39	2176199.00	Аналитический	0.50	-
241	344636.22	2176213.81	Аналитический	0.50	-
242	344654.55	2176229.79	Аналитический	0.50	-
243	344672.84	2176245.36	Аналитический	0.50	-
244	344690.23	2176260.41	Аналитический	0.50	-
245	344711.90	2176279.51	Аналитический	0.50	-
246	344727.57	2176293.21	Аналитический	0.50	-
247	344745.06	2176308.31	Аналитический	0.50	-
248	344763.61	2176324.38	Аналитический	0.50	-
249	344782.58	2176341.08	Аналитический	0.50	-
250	344801.88	2176357.91	Аналитический	0.50	-
251	344819.72	2176373.56	Аналитический	0.50	-
252	344831.54	2176383.81	Аналитический	0.50	-
253	344841.54	2176392.42	Аналитический	0.50	-
254	344857.13	2176406.01	Аналитический	0.50	-
255	344865.89	2176413.78	Аналитический	0.50	-
256	344874.37	2176421.15	Аналитический	0.50	-
257	344883.26	2176428.76	Аналитический	0.50	-
258	344892.16	2176436.50	Аналитический	0.50	-
259	344901.27	2176444.32	Аналитический	0.50	-
260	344911.90	2176453.59	Аналитический	0.50	-
261	344919.87	2176460.51	Аналитический	0.50	-
262	344932.77	2176471.97	Аналитический	0.50	-
263	344943.67	2176481.60	Аналитический	0.50	-
264	344951.80	2176488.70	Аналитический	0.50	-

1	2	3	4	5	6
265	344961.60	2176497.54	Аналитический	0.50	-
266	344969.70	2176504.62	Аналитический	0.50	-
267	344977.85	2176511.88	Аналитический	0.50	-
268	344990.80	2176523.49	Аналитический	0.50	-
269	345001.85	2176533.17	Аналитический	0.50	-
270	345010.45	2176540.75	Аналитический	0.50	-
271	345019.12	2176548.37	Аналитический	0.50	-
272	345027.96	2176556.21	Аналитический	0.50	-
273	345038.72	2176565.54	Аналитический	0.50	-
274	345046.69	2176572.32	Аналитический	0.50	-
275	345054.90	2176579.63	Аналитический	0.50	-
276	345060.80	2176584.95	Аналитический	0.50	-
277	345064.40	2176588.20	Аналитический	0.50	-
278	345071.64	2176595.17	Аналитический	0.50	-
279	345079.19	2176603.10	Аналитический	0.50	-
280	345087.12	2176613.51	Аналитический	0.50	-
281	345091.37	2176619.85	Аналитический	0.50	-
282	345096.28	2176629.52	Аналитический	0.50	-
283	345100.08	2176637.63	Аналитический	0.50	-
284	345102.92	2176638.72	Аналитический	0.50	-
285	345104.62	2176639.38	Аналитический	0.50	-
286	345104.74	2176647.61	Аналитический	0.50	-
287	345095.67	2176653.70	Аналитический	0.50	-
288	345086.83	2176676.00	Аналитический	0.50	-
289	345075.50	2176695.70	Аналитический	0.50	-
290	345058.71	2176713.20	Аналитический	0.50	-
291	344761.30	2176963.29	Аналитический	0.50	-
292	344669.76	2177048.06	Аналитический	0.50	-
293	344659.26	2177056.96	Аналитический	0.50	-
294	344636.28	2177076.27	Аналитический	0.50	-
295	344522.67	2177139.46	Аналитический	0.50	-
296	344472.09	2177178.39	Аналитический	0.50	-
297	344451.04	2177222.90	Аналитический	0.50	-
298	344432.65	2177310.66	Аналитический	0.50	-
299	344426.79	2177348.66	Аналитический	0.50	-
300	344426.01	2177353.74	Аналитический	0.50	-
301	344418.60	2177360.43	Аналитический	0.50	-
302	344419.90	2177353.75	Аналитический	0.50	-
303	344426.09	2177324.64	Аналитический	0.50	-
304	344431.52	2177297.61	Аналитический	0.50	-
305	344437.49	2177269.41	Аналитический	0.50	-
306	344443.75	2177242.06	Аналитический	0.50	-
307	344448.60	2177221.38	Аналитический	0.50	-
308	344453.76	2177204.30	Аналитический	0.50	-
309	344463.86	2177182.92	Аналитический	0.50	-
310	344475.30	2177168.63	Аналитический	0.50	-

1	2	3	4	5	6
311	344498.05	2177150.85	Аналитический	0.50	-
312	344522.83	2177136.28	Аналитический	0.50	-
313	344547.78	2177122.25	Аналитический	0.50	-
314	344572.61	2177109.33	Аналитический	0.50	-
315	344594.66	2177095.20	Аналитический	0.50	-
316	344617.80	2177079.85	Аналитический	0.50	-
317	344642.93	2177057.37	Аналитический	0.50	-
318	344673.18	2177028.16	Аналитический	0.50	-
319	344693.91	2177007.59	Аналитический	0.50	-
320	344719.86	2176984.45	Аналитический	0.50	-
321	344741.75	2176966.07	Аналитический	0.50	-
322	344778.48	2176934.54	Аналитический	0.50	-
323	344828.48	2176892.20	Аналитический	0.50	-
324	344865.52	2176860.55	Аналитический	0.50	-
325	344891.66	2176838.50	Аналитический	0.50	-
326	344917.17	2176816.95	Аналитический	0.50	-
327	344941.82	2176796.13	Аналитический	0.50	-
328	344961.63	2176779.15	Аналитический	0.50	-
329	344985.83	2176758.84	Аналитический	0.50	-
330	345011.09	2176737.61	Аналитический	0.50	-
331	345039.63	2176713.87	Аналитический	0.50	-
332	345053.09	2176702.74	Аналитический	0.50	-
333	345054.59	2176701.27	Аналитический	0.50	-
334	345061.99	2176694.09	Аналитический	0.50	-
335	345068.33	2176687.69	Аналитический	0.50	-
336	345076.53	2176675.48	Аналитический	0.50	-
337	345080.67	2176665.16	Аналитический	0.50	-
338	345082.09	2176655.53	Аналитический	0.50	-
339	345081.84	2176646.20	Аналитический	0.50	-
340	345079.98	2176637.57	Аналитический	0.50	-
341	345075.93	2176629.18	Аналитический	0.50	-
342	345069.28	2176619.81	Аналитический	0.50	-
343	345052.78	2176601.37	Аналитический	0.50	-
344	345050.67	2176599.50	Аналитический	0.50	-
345	345024.33	2176576.16	Аналитический	0.50	-
346	344994.86	2176550.33	Аналитический	0.50	-
347	344971.27	2176529.70	Аналитический	0.50	-
348	344948.16	2176509.33	Аналитический	0.50	-
349	344924.76	2176488.58	Аналитический	0.50	-
350	344875.36	2176445.69	Аналитический	0.50	-
351	344844.63	2176419.02	Аналитический	0.50	-
352	344822.36	2176399.82	Аналитический	0.50	-
353	344804.23	2176383.91	Аналитический	0.50	-
354	344788.07	2176369.82	Аналитический	0.50	-
355	344753.21	2176339.43	Аналитический	0.50	-
356	344716.87	2176307.74	Аналитический	0.50	-

1	2	3	4	5	6
357	344686.73	2176281.37	Аналитический	0.50	-
358	344657.39	2176255.95	Аналитический	0.50	-
359	344626.84	2176229.56	Аналитический	0.50	-
360	344603.21	2176209.08	Аналитический	0.50	-
361	344581.68	2176190.95	Аналитический	0.50	-
362	344555.19	2176167.20	Аналитический	0.50	-
363	344522.43	2176138.98	Аналитический	0.50	-
364	344490.70	2176111.65	Аналитический	0.50	-
365	344465.93	2176090.16	Аналитический	0.50	-
366	344446.87	2176073.66	Аналитический	0.50	-
367	344410.05	2176041.48	Аналитический	0.50	-
368	344378.47	2176014.14	Аналитический	0.50	-
369	344358.21	2175996.81	Аналитический	0.50	-
370	344326.96	2175969.63	Аналитический	0.50	-
371	344301.36	2175947.25	Аналитический	0.50	-
372	344272.93	2175922.31	Аналитический	0.50	-
373	344254.76	2175906.61	Аналитический	0.50	-
374	344230.69	2175885.38	Аналитический	0.50	-
375	344215.30	2175871.64	Аналитический	0.50	-
376	344209.72	2175866.76	Аналитический	0.50	-
377	344187.63	2175845.65	Аналитический	0.50	-
378	344175.22	2175834.38	Аналитический	0.50	-
379	344170.61	2175829.79	Аналитический	0.50	-
380	344162.77	2175821.84	Аналитический	0.50	-
381	344151.06	2175809.38	Аналитический	0.50	-
382	344140.47	2175797.38	Аналитический	0.50	-
383	344130.46	2175785.54	Аналитический	0.50	-
384	344124.39	2175778.29	Аналитический	0.50	-
385	344091.44	2175737.19	Аналитический	0.50	-
386	344077.38	2175718.28	Аналитический	0.50	-
387	344064.10	2175697.65	Аналитический	0.50	-
388	344051.64	2175669.45	Аналитический	0.50	-
389	344045.54	2175652.95	Аналитический	0.50	-
390	344034.55	2175624.19	Аналитический	0.50	-
391	344027.41	2175606.58	Аналитический	0.50	-
392	344017.72	2175583.21	Аналитический	0.50	-
393	344008.23	2175560.22	Аналитический	0.50	-
394	343998.98	2175538.25	Аналитический	0.50	-
395	343989.88	2175516.07	Аналитический	0.50	-
396	343980.71	2175494.07	Аналитический	0.50	-
397	343971.77	2175472.45	Аналитический	0.50	-
398	343963.05	2175451.58	Аналитический	0.50	-
399	343954.30	2175430.45	Аналитический	0.50	-
400	343945.30	2175408.35	Аналитический	0.50	-
401	343936.33	2175386.52	Аналитический	0.50	-
402	343927.23	2175364.42	Аналитический	0.50	-

1	2	3	4	5	6
403	343918.11	2175341.72	Аналитический	0.50	-
404	343909.06	2175319.23	Аналитический	0.50	-
405	343899.60	2175295.73	Аналитический	0.50	-
406	343888.19	2175267.39	Аналитический	0.50	-
407	343880.25	2175247.60	Аналитический	0.50	-
408	343872.39	2175228.04	Аналитический	0.50	-
409	343862.60	2175205.67	Аналитический	0.50	-
410	343858.71	2175194.16	Аналитический	0.50	-
411	343852.73	2175182.85	Аналитический	0.50	-
412	343816.41	2175177.90	Картометрический	5.00	-
413	343730.33	2175169.88	Картометрический	5.00	-
414	343648.43	2175158.00	Картометрический	5.00	-
415	343559.86	2175140.52	Картометрический	5.00	-
416	343503.95	2175125.49	Картометрический	5.00	-
417	343475.77	2175115.24	Картометрический	5.00	-
418	343385.13	2175082.02	Картометрический	5.00	-
419	343356.23	2175070.97	Картометрический	5.00	-
420	343348.20	2175107.82	Картометрический	5.00	-
421	343244.91	2175076.05	Картометрический	5.00	-
422	342938.90	2174981.88	Картометрический	5.00	-
423	342503.45	2174848.17	Картометрический	5.00	-
424	342325.86	2174793.14	Аналитический	0.50	-
425	342316.09	2174831.20	Аналитический	0.50	-
426	342243.36	2174812.86	Аналитический	0.50	-
427	342247.22	2174768.94	Аналитический	0.50	-
428	342166.30	2174744.04	Картометрический	5.00	-
429	342158.48	2174741.39	Картометрический	5.00	-
430	342032.13	2174711.46	Картометрический	5.00	-
431	341958.10	2174695.43	Аналитический	0.30	-
432	341956.76	2174696.91	Аналитический	0.30	-
433	341953.31	2174702.21	Аналитический	0.30	-
434	341945.62	2174715.99	Аналитический	0.30	-
435	341937.23	2174727.10	Аналитический	0.30	-
436	341927.13	2174737.61	Аналитический	0.30	-
437	341918.33	2174742.68	Аналитический	0.30	-
438	341906.05	2174747.08	Аналитический	0.30	-
439	341893.95	2174748.74	Аналитический	0.30	-
440	341883.64	2174748.53	Аналитический	0.30	-
441	341869.21	2174746.13	Аналитический	0.30	-
442	341867.36	2174747.73	Аналитический	0.30	-
443	341852.90	2174788.73	Аналитический	0.30	-
444	341820.19	2174780.51	Аналитический	0.30	-
445	341823.68	2174738.88	Аналитический	0.30	-
446	341822.28	2174736.17	Аналитический	0.30	-
447	341802.56	2174730.78	Аналитический	0.30	-
448	341788.55	2174724.15	Аналитический	0.30	-

1	2	3	4	5	6
449	341779.17	2174716.35	Аналитический	0.30	-
450	341771.05	2174706.17	Аналитический	0.30	-
451	341766.95	2174698.31	Аналитический	0.30	-
452	341762.33	2174683.07	Аналитический	0.30	-
453	341761.50	2174664.78	Аналитический	0.30	-
454	341761.84	2174662.21	Аналитический	0.30	-
455	341708.72	2174654.36	Картометрический	5.00	-
456	341677.09	2174650.29	Аналитический	0.50	-
457	341664.98	2174676.77	Аналитический	0.50	-
458	341617.25	2174671.21	Аналитический	0.50	-
459	341606.27	2174657.85	Аналитический	0.50	-
460	341583.50	2174650.89	Аналитический	0.50	-
461	341547.20	2174653.62	Картометрический	5.00	-
462	341452.66	2174663.58	Картометрический	5.00	-
463	341346.50	2174678.13	Картометрический	5.00	-
464	341207.36	2174701.94	Картометрический	5.00	-
465	341190.46	2174703.94	Аналитический	0.30	-
466	341140.51	2174709.86	Аналитический	0.30	-
467	340563.17	2174800.02	Аналитический	0.30	-
468	340267.24	2174845.36	Аналитический	0.30	-
469	340068.95	2174876.36	Аналитический	0.30	-
470	339772.85	2174922.17	Аналитический	0.30	-
471	339645.53	2174959.03	Аналитический	0.30	-
472	339625.83	2174964.74	Аналитический	2.50	-
473	339581.61	2174977.54	Аналитический	2.50	-
474	339200.76	2175089.57	Аналитический	2.50	-
475	339065.72	2175129.24	Аналитический	2.50	-
476	338892.78	2175179.84	Аналитический	2.50	-
477	338872.89	2175185.66	Аналитический	0.30	-
478	338859.14	2175189.68	Аналитический	0.30	-
479	338663.64	2175246.34	Аналитический	0.30	-
480	338434.80	2175313.38	Аналитический	0.30	-
481	337969.46	2175485.92	Аналитический	0.30	-
482	337962.20	2175488.61	Аналитический	2.50	-
483	337886.04	2175516.85	Аналитический	2.50	-
484	337232.03	2175759.51	Аналитический	2.50	-
485	336991.18	2175848.87	Аналитический	2.50	-
486	336990.18	2175850.69	Аналитический	2.50	-
487	336999.71	2175905.02	Аналитический	2.50	-
488	336979.02	2175912.82	Аналитический	2.50	-
489	336956.69	2175861.66	Аналитический	2.50	-
490	336926.13	2175873.00	Аналитический	2.50	-
491	336845.45	2175902.94	Аналитический	2.50	-
492	336754.93	2175947.32	Аналитический	2.50	-
493	336650.74	2175998.40	Аналитический	2.50	-
494	336500.98	2176071.82	Аналитический	2.50	-

1	2	3	4	5	6
495	336232.54	2176203.44	Аналитический	2.50	-
496	335954.83	2176366.25	Аналитический	2.50	-
497	335924.88	2176382.80	Аналитический	2.50	-
498	335739.29	2176496.51	Аналитический	2.50	-
499	335638.73	2176554.61	Аналитический	2.50	-
500	335505.24	2176628.22	Аналитический	2.50	-
501	335384.45	2176691.01	Аналитический	2.50	-
502	335347.38	2176710.27	Аналитический	0.30	-
503	335182.88	2176790.23	Аналитический	0.30	-
504	335098.35	2176829.50	Аналитический	0.30	-
505	334999.48	2176872.98	Аналитический	0.30	-
506	334942.90	2176897.20	Аналитический	0.30	-
507	334837.78	2176940.54	Аналитический	0.30	-
508	334857.66	2176981.03	Аналитический	0.30	-
509	334661.36	2177084.98	Аналитический	0.30	-
510	334641.60	2177039.81	Аналитический	0.30	-
511	334624.13	2176999.97	Аналитический	0.30	-
512	334612.92	2176974.44	Аналитический	0.30	-
513	334607.96	2176963.11	Аналитический	0.30	-
514	334608.79	2176952.93	Аналитический	0.30	-
515	334612.18	2176911.84	Аналитический	0.30	-
516	334651.15	2176898.85	Аналитический	0.50	-
517	334643.89	2176884.00	Аналитический	0.50	-
518	334638.33	2176859.62	Аналитический	0.50	-
519	334637.49	2176846.96	Аналитический	0.50	-
520	334636.87	2176822.86	Аналитический	0.50	-
521	334638.75	2176799.91	Аналитический	0.50	-
522	334640.94	2176776.93	Аналитический	0.50	-
523	334643.08	2176754.35	Аналитический	0.50	-
524	334645.23	2176731.11	Аналитический	0.50	-
525	334647.37	2176707.80	Аналитический	0.50	-
526	334650.04	2176678.51	Аналитический	0.50	-
527	334652.37	2176652.77	Аналитический	0.50	-
528	334654.69	2176627.01	Аналитический	0.50	-
529	334656.93	2176603.95	Аналитический	0.50	-
530	334659.12	2176581.32	Аналитический	0.50	-
531	334661.13	2176558.35	Аналитический	0.50	-
532	334663.47	2176535.63	Аналитический	0.50	-
533	334665.41	2176514.41	Аналитический	0.50	-
534	334667.94	2176487.38	Аналитический	0.50	-
535	334669.96	2176465.35	Аналитический	0.50	-
536	334671.49	2176448.80	Аналитический	0.50	-
537	334673.64	2176426.31	Аналитический	0.50	-
538	334675.24	2176410.38	Аналитический	0.50	-
539	334677.67	2176383.46	Аналитический	0.50	-
540	334679.61	2176360.86	Аналитический	0.50	-

1	2	3	4	5	6
541	334682.23	2176332.56	Аналитический	0.50	-
542	334684.56	2176306.24	Аналитический	0.50	-
543	334687.73	2176270.66	Аналитический	0.50	-
544	334689.69	2176248.42	Аналитический	0.50	-
545	334692.56	2176219.25	Аналитический	0.50	-
546	334694.39	2176200.49	Аналитический	0.50	-
547	334696.09	2176180.50	Аналитический	0.50	-
548	334698.07	2176156.14	Аналитический	0.50	-
549	334700.32	2176130.06	Аналитический	0.50	-
550	334702.89	2176103.77	Аналитический	0.50	-
551	334705.46	2176076.48	Аналитический	0.50	-
552	334708.49	2176041.78	Аналитический	0.50	-
553	334712.27	2176001.35	Аналитический	0.50	-
554	334715.42	2175968.41	Аналитический	0.50	-
555	334718.66	2175935.99	Аналитический	0.50	-
556	334721.44	2175905.87	Аналитический	0.50	-
557	334723.60	2175883.22	Аналитический	0.50	-
558	334725.86	2175859.38	Аналитический	0.50	-
559	334726.72	2175843.60	Аналитический	0.50	-
560	334728.93	2175821.03	Аналитический	0.50	-
561	334731.13	2175798.58	Аналитический	0.50	-
562	334733.33	2175776.14	Аналитический	0.50	-
563	334735.52	2175753.72	Аналитический	0.50	-
564	334737.42	2175732.96	Аналитический	0.50	-
565	334739.32	2175712.18	Аналитический	0.50	-
566	334741.74	2175685.89	Аналитический	0.50	-
567	334746.35	2175632.37	Аналитический	0.50	-
568	334749.26	2175596.80	Аналитический	0.50	-
569	334753.14	2175556.81	Аналитический	0.50	-
570	334725.66	2175489.84	Аналитический	0.50	-
571	334721.96	2175479.32	Аналитический	0.50	-
572	334713.48	2175457.30	Аналитический	0.50	-
573	334699.05	2175421.11	Аналитический	0.50	-
574	334684.00	2175384.56	Аналитический	0.50	-
575	334671.70	2175354.85	Аналитический	0.50	-
576	334656.19	2175318.32	Аналитический	0.50	-
577	334638.27	2175275.39	Аналитический	0.50	-
578	334620.76	2175233.70	Аналитический	0.50	-
579	334603.75	2175192.40	Аналитический	0.50	-
580	334595.54	2175172.76	Аналитический	0.50	-
581	334565.95	2175101.56	Аналитический	0.50	-
582	334549.73	2175062.26	Аналитический	0.50	-
583	334538.27	2175034.60	Аналитический	0.50	-
584	334526.65	2175006.44	Аналитический	0.50	-
585	334515.25	2174978.78	Аналитический	0.50	-
586	334504.55	2174952.54	Аналитический	0.50	-

1	2	3	4	5	6
587	334493.91	2174926.70	Аналитический	0.50	-
588	334482.91	2174899.69	Аналитический	0.50	-
589	334478.73	2174889.51	Аналитический	0.50	-
590	334471.42	2174872.07	Аналитический	0.50	-
591	334459.80	2174843.49	Аналитический	0.50	-
592	334450.59	2174814.12	Аналитический	0.50	-
593	334450.28	2174784.66	Аналитический	0.50	-
594	334459.98	2174744.86	Аналитический	0.50	-
595	334472.56	2174712.69	Аналитический	0.50	-
596	334486.76	2174675.97	Аналитический	0.50	-
597	334491.96	2174663.44	Аналитический	0.50	-
598	334502.37	2174637.74	Аналитический	0.50	-
599	334515.39	2174606.26	Аналитический	0.50	-
600	334525.80	2174580.56	Аналитический	0.50	-
601	334535.72	2174557.14	Аналитический	0.50	-
602	334544.99	2174533.87	Аналитический	0.50	-
603	334556.10	2174507.25	Аналитический	0.50	-
604	334566.98	2174481.62	Аналитический	0.50	-
605	334577.04	2174457.17	Аналитический	0.50	-
606	334586.80	2174432.47	Аналитический	0.50	-
607	334597.50	2174406.75	Аналитический	0.50	-
608	334607.36	2174381.87	Аналитический	0.50	-
609	334616.94	2174358.96	Аналитический	0.50	-
610	334629.80	2174327.23	Аналитический	0.50	-
611	334645.19	2174290.42	Аналитический	0.50	-
612	334660.69	2174253.62	Аналитический	0.50	-
613	334669.89	2174230.81	Аналитический	0.50	-
614	334681.35	2174201.51	Аналитический	0.50	-
615	334690.15	2174168.66	Аналитический	0.50	-
616	334695.44	2174139.72	Аналитический	0.50	-
617	334698.53	2174107.90	Аналитический	0.50	-
618	334700.11	2174078.76	Аналитический	0.50	-
619	334698.26	2174046.04	Аналитический	0.50	-
620	334691.18	2174012.99	Аналитический	0.50	-
621	334683.00	2173979.38	Аналитический	0.50	-
622	334673.93	2173947.97	Аналитический	0.50	-
623	334669.40	2173932.58	Аналитический	0.50	-
624	334663.41	2173912.34	Аналитический	0.50	-
625	334651.86	2173872.54	Аналитический	0.50	-
626	334640.00	2173839.50	Аналитический	0.50	-
627	334630.15	2173810.69	Аналитический	0.50	-
628	334621.05	2173785.06	Аналитический	0.50	-
629	334613.76	2173763.00	Аналитический	0.50	-
630	334600.34	2173725.77	Аналитический	0.50	-
631	334588.36	2173693.30	Аналитический	0.50	-
632	334572.28	2173651.98	Аналитический	0.50	-

1	2	3	4	5	6
633	334559.84	2173621.29	Аналитический	0.50	-
634	334547.49	2173590.47	Аналитический	0.50	-
635	334534.61	2173558.96	Аналитический	0.50	-
636	334521.87	2173526.70	Аналитический	0.50	-
637	334505.64	2173487.38	Аналитический	0.50	-
638	334486.75	2173440.84	Аналитический	0.50	-
639	334471.45	2173403.19	Аналитический	0.50	-
640	334459.28	2173373.37	Аналитический	0.50	-
641	334446.96	2173342.46	Аналитический	0.50	-
642	334434.08	2173311.35	Аналитический	0.50	-
643	334421.63	2173280.89	Аналитический	0.50	-
644	334409.47	2173250.81	Аналитический	0.50	-
645	334394.71	2173214.32	Аналитический	0.50	-
646	334373.91	2173163.06	Аналитический	0.50	-
647	334362.16	2173134.08	Аналитический	0.50	-
648	334347.17	2173096.90	Аналитический	0.50	-
649	334335.10	2173067.12	Аналитический	0.50	-
650	334322.77	2173036.96	Аналитический	0.50	-
651	334307.69	2173000.00	Аналитический	0.50	-
652	334295.29	2172969.48	Аналитический	0.50	-
653	334279.92	2172931.97	Аналитический	0.50	-
654	334261.43	2172886.63	Аналитический	0.50	-
655	334245.56	2172848.48	Аналитический	0.50	-
656	334233.24	2172818.41	Аналитический	0.50	-
657	334221.19	2172788.59	Аналитический	0.50	-
658	334206.67	2172751.63	Аналитический	0.50	-
659	334192.72	2172715.21	Аналитический	0.50	-
660	334185.69	2172695.13	Аналитический	0.50	-
661	334181.09	2172677.97	Аналитический	0.50	-
662	334177.51	2172653.47	Аналитический	0.50	-
663	334177.71	2172618.69	Аналитический	0.50	-
664	334180.50	2172587.41	Аналитический	0.50	-
665	334261.22	2172127.20	Аналитический	0.50	-
666	334268.44	2172124.27	Аналитический	0.50	-
667	334282.29	2172118.66	Аналитический	0.50	-
668	334262.95	2172226.44	Аналитический	0.50	-
669	334223.10	2172448.39	Аналитический	0.50	-
670	334210.12	2172524.55	Аналитический	0.50	-
671	334200.47	2172581.40	Аналитический	0.50	-
672	334195.35	2172617.19	Аналитический	0.50	-
673	334193.21	2172636.29	Аналитический	0.50	-
674	334193.51	2172651.71	Аналитический	0.50	-
675	334196.68	2172673.90	Аналитический	0.50	-
676	334201.48	2172690.59	Аналитический	0.50	-
677	334202.78	2172695.06	Аналитический	0.50	-
678	334209.50	2172716.11	Аналитический	0.50	-

1	2	3	4	5	6
679	334221.06	2172746.51	Аналитический	0.50	-
680	334231.55	2172773.24	Аналитический	0.50	-
681	334239.99	2172794.09	Аналитический	0.50	-
682	334249.70	2172818.56	Аналитический	0.50	-
683	334265.99	2172858.98	Аналитический	0.50	-
684	334291.64	2172921.29	Аналитический	0.50	-
685	334306.92	2172958.31	Аналитический	0.50	-
686	334320.59	2172990.64	Аналитический	0.50	-
687	334331.08	2173017.09	Аналитический	0.50	-
688	334351.33	2173066.35	Аналитический	0.50	-
689	334360.80	2173089.84	Аналитический	0.50	-
690	334372.37	2173117.95	Аналитический	0.50	-
691	334390.28	2173162.13	Аналитический	0.50	-
692	334396.18	2173176.51	Аналитический	0.50	-
693	334415.20	2173223.46	Аналитический	0.50	-
694	334428.78	2173257.28	Аналитический	0.50	-
695	334449.37	2173308.16	Аналитический	0.50	-
696	334466.02	2173348.86	Аналитический	0.50	-
697	334482.59	2173389.76	Аналитический	0.50	-
698	334496.88	2173424.75	Аналитический	0.50	-
699	334509.31	2173455.24	Аналитический	0.50	-
700	334525.42	2173494.45	Аналитический	0.50	-
701	334538.36	2173526.85	Аналитический	0.50	-
702	334551.47	2173559.13	Аналитический	0.50	-
703	334561.67	2173584.54	Аналитический	0.50	-
704	334577.19	2173622.77	Аналитический	0.50	-
705	334590.23	2173656.16	Аналитический	0.50	-
706	334604.23	2173693.10	Аналитический	0.50	-
707	334614.53	2173720.03	Аналитический	0.50	-
708	334628.05	2173758.38	Аналитический	0.50	-
709	334635.05	2173779.67	Аналитический	0.50	-
710	334643.89	2173803.97	Аналитический	0.50	-
711	334652.06	2173828.37	Аналитический	0.50	-
712	334660.03	2173850.44	Аналитический	0.50	-
713	334666.10	2173867.73	Аналитический	0.50	-
714	334675.97	2173898.07	Аналитический	0.50	-
715	334681.61	2173915.86	Аналитический	0.50	-
716	334684.62	2173926.26	Аналитический	0.50	-
717	334689.56	2173943.31	Аналитический	0.50	-
718	334698.80	2173974.95	Аналитический	0.50	-
719	334707.05	2174009.27	Аналитический	0.50	-
720	334713.47	2174038.87	Аналитический	0.50	-
721	334714.54	2174044.31	Аналитический	0.50	-
722	334716.39	2174078.82	Аналитический	0.50	-
723	334714.73	2174109.30	Аналитический	0.50	-
724	334711.53	2174141.87	Аналитический	0.50	-

1	2	3	4	5	6
725	334706.08	2174172.20	Аналитический	0.50	-
726	334701.12	2174190.47	Аналитический	0.50	-
727	334696.46	2174207.87	Аналитический	0.50	-
728	334690.63	2174222.55	Аналитический	0.50	-
729	334682.26	2174243.84	Аналитический	0.50	-
730	334673.32	2174265.71	Аналитический	0.50	-
731	334663.70	2174286.32	Аналитический	0.50	-
732	334654.37	2174308.39	Аналитический	0.50	-
733	334642.40	2174337.26	Аналитический	0.50	-
734	334631.91	2174363.02	Аналитический	0.50	-
735	334621.99	2174387.32	Аналитический	0.50	-
736	334612.08	2174411.43	Аналитический	0.50	-
737	334597.98	2174445.65	Аналитический	0.50	-
738	334589.62	2174465.97	Аналитический	0.50	-
739	334581.55	2174485.02	Аналитический	0.50	-
740	334573.10	2174505.34	Аналитический	0.50	-
741	334564.83	2174525.36	Аналитический	0.50	-
742	334558.42	2174541.40	Аналитический	0.50	-
743	334549.86	2174562.79	Аналитический	0.50	-
744	334539.46	2174587.68	Аналитический	0.50	-
745	334529.45	2174612.27	Аналитический	0.50	-
746	334520.21	2174634.63	Аналитический	0.50	-
747	334516.81	2174642.70	Аналитический	0.50	-
748	334512.92	2174653.00	Аналитический	0.50	-
749	334507.63	2174666.37	Аналитический	0.50	-
750	334502.42	2174680.03	Аналитический	0.50	-
751	334499.41	2174687.51	Аналитический	0.50	-
752	334493.84	2174705.08	Аналитический	0.50	-
753	334489.23	2174720.90	Аналитический	0.50	-
754	334485.13	2174737.71	Аналитический	0.50	-
755	334482.35	2174755.98	Аналитический	0.50	-
756	334480.24	2174770.63	Аналитический	0.50	-
757	334478.66	2174785.51	Аналитический	0.50	-
758	334477.73	2174799.95	Аналитический	0.50	-
759	334477.56	2174813.52	Аналитический	0.50	-
760	334478.63	2174828.85	Аналитический	0.50	-
761	334480.54	2174841.53	Аналитический	0.50	-
762	334488.71	2174870.48	Аналитический	0.50	-
763	334492.37	2174880.67	Аналитический	0.50	-
764	334497.32	2174893.71	Аналитический	0.50	-
765	334506.45	2174916.52	Аналитический	0.50	-
766	334516.70	2174942.19	Аналитический	0.50	-
767	334530.29	2174975.87	Аналитический	0.50	-
768	334545.19	2175012.07	Аналитический	0.50	-
769	334559.71	2175046.91	Аналитический	0.50	-
770	334570.02	2175071.62	Аналитический	0.50	-

1	2	3	4	5	6
771	334583.45	2175104.38	Аналитический	0.50	-
772	334598.44	2175140.72	Аналитический	0.50	-
773	334611.95	2175173.11	Аналитический	0.50	-
774	334626.36	2175207.31	Аналитический	0.50	-
775	334641.12	2175241.59	Аналитический	0.50	-
776	334655.89	2175275.95	Аналитический	0.50	-
777	334666.89	2175303.24	Аналитический	0.50	-
778	334677.86	2175330.47	Аналитический	0.50	-
779	334688.83	2175357.69	Аналитический	0.50	-
780	334700.45	2175386.56	Аналитический	0.50	-
781	334715.68	2175422.12	Аналитический	0.50	-
782	334731.65	2175459.44	Аналитический	0.50	-
783	334739.46	2175481.32	Аналитический	0.50	-
784	334743.23	2175492.12	Аналитический	0.50	-
785	334752.32	2175518.12	Аналитический	0.50	-
786	334760.60	2175546.75	Аналитический	0.50	-
787	334764.89	2175574.42	Аналитический	0.50	-
788	334765.56	2175591.23	Аналитический	0.50	-
789	334764.71	2175612.11	Аналитический	0.50	-
790	334763.44	2175633.09	Аналитический	0.50	-
791	334760.67	2175680.04	Аналитический	0.50	-
792	334758.63	2175702.79	Аналитический	0.50	-
793	334756.60	2175725.52	Аналитический	0.50	-
794	334754.56	2175748.24	Аналитический	0.50	-
795	334752.52	2175770.97	Аналитический	0.50	-
796	334750.49	2175793.70	Аналитический	0.50	-
797	334748.45	2175816.45	Аналитический	0.50	-
798	334746.04	2175840.85	Аналитический	0.50	-
799	334743.64	2175865.21	Аналитический	0.50	-
800	334741.24	2175889.58	Аналитический	0.50	-
801	334738.84	2175913.95	Аналитический	0.50	-
802	334736.44	2175938.31	Аналитический	0.50	-
803	334734.04	2175962.68	Аналитический	0.50	-
804	334731.64	2175987.04	Аналитический	0.50	-
805	334729.24	2176011.40	Аналитический	0.50	-
806	334726.27	2176043.52	Аналитический	0.50	-
807	334723.05	2176078.43	Аналитический	0.50	-
808	334720.05	2176110.88	Аналитический	0.50	-
809	334718.45	2176128.18	Аналитический	0.50	-
810	334716.86	2176145.49	Аналитический	0.50	-
811	334713.84	2176178.18	Аналитический	0.50	-
812	334712.28	2176195.10	Аналитический	0.50	-
813	334710.63	2176212.95	Аналитический	0.50	-
814	334707.60	2176245.79	Аналитический	0.50	-
815	334704.25	2176282.04	Аналитический	0.50	-
816	334700.63	2176321.85	Аналитический	0.50	-

1	2	3	4	5	6
817	334697.00	2176361.67	Аналитический	0.50	-
818	334693.38	2176401.49	Аналитический	0.50	-
819	334689.76	2176441.32	Аналитический	0.50	-
820	334687.30	2176467.68	Аналитический	0.50	-
821	334684.84	2176494.03	Аналитический	0.50	-
822	334682.60	2176518.65	Аналитический	0.50	-
823	334680.38	2176543.19	Аналитический	0.50	-
824	334678.34	2176575.56	Аналитический	0.50	-
825	334676.29	2176608.12	Аналитический	0.50	-
826	334673.56	2176636.50	Аналитический	0.50	-
827	334670.84	2176664.78	Аналитический	0.50	-
828	334668.12	2176693.07	Аналитический	0.50	-
829	334665.39	2176721.35	Аналитический	0.50	-
830	334662.67	2176749.63	Аналитический	0.50	-
831	334659.07	2176786.87	Аналитический	0.50	-
832	334657.22	2176806.18	Аналитический	0.50	-
833	334655.28	2176835.40	Аналитический	0.50	-
834	334656.59	2176853.92	Аналитический	0.50	-
835	334661.25	2176872.89	Аналитический	0.50	-
836	334664.93	2176871.14	Аналитический	0.50	-
837	334673.62	2176880.21	Аналитический	0.50	-
838	334683.26	2176875.74	Аналитический	0.50	-
839	334947.58	2176755.75	Аналитический	0.50	-
840	335220.98	2176631.90	Аналитический	0.50	-
841	335311.75	2176586.30	Аналитический	0.50	-
842	335383.18	2176546.62	Аналитический	0.50	-
843	335526.36	2176465.47	Аналитический	0.50	-
844	335859.07	2176272.34	Аналитический	0.50	-
845	335861.86	2176276.50	Аналитический	0.50	-
846	335880.15	2176265.88	Картометрический	5.00	-
847	335913.31	2176244.05	Картометрический	5.00	-
848	335923.91	2176262.05	Аналитический	0.30	-
849	335931.11	2176257.83	Аналитический	0.30	-
850	336017.36	2176207.23	Аналитический	0.30	-
851	336103.61	2176156.62	Аналитический	0.30	-
852	336174.62	2176114.96	Аналитический	0.30	-
853	336202.99	2176096.70	Аналитический	0.30	-
854	336274.40	2176051.76	Аналитический	0.30	-
855	336288.07	2176044.78	Аналитический	0.30	-
856	336309.16	2176033.96	Аналитический	0.30	-
857	336318.58	2176029.02	Аналитический	0.30	-
858	336334.04	2176020.05	Аналитический	0.30	-
859	336361.23	2176004.02	Аналитический	0.30	-
860	336407.22	2175976.18	Аналитический	0.30	-
861	336443.66	2175954.79	Аналитический	0.30	-
862	336458.99	2175946.06	Аналитический	0.30	-

1	2	3	4	5	6
863	336478.53	2175934.99	Аналитический	0.30	-
864	336492.01	2175926.30	Аналитический	0.30	-
865	336698.42	2175820.79	Аналитический	0.30	-
866	336713.97	2175811.68	Аналитический	0.30	-
867	336774.59	2175759.14	Аналитический	0.30	-
868	336816.80	2175744.08	Аналитический	0.50	-
869	336822.02	2175734.09	Аналитический	0.50	-
870	336826.17	2175714.72	Аналитический	0.50	-
871	336820.19	2175685.46	Аналитический	0.30	-
872	336819.28	2175673.37	Аналитический	0.30	-
873	336821.06	2175661.65	Аналитический	0.30	-
874	336824.16	2175652.90	Аналитический	0.30	-
875	336828.17	2175645.71	Аналитический	0.30	-
876	336832.23	2175640.24	Аналитический	0.30	-
877	336832.37	2175626.34	Аналитический	0.50	-
878	336839.91	2175627.47	Аналитический	0.50	-
879	336845.53	2175618.36	Аналитический	0.50	-
880	336859.50	2175605.64	Аналитический	0.50	-
881	336862.88	2175604.30	Аналитический	0.50	-
882	336860.77	2175596.46	Аналитический	0.50	-
883	336899.96	2175582.67	Аналитический	0.50	-
884	336913.81	2175573.30	Аналитический	0.50	-
885	336913.79	2175585.70	Аналитический	0.50	-
886	336913.78	2175593.72	Аналитический	0.50	-
887	336959.08	2175579.46	Аналитический	0.50	-
888	336981.75	2175596.96	Аналитический	0.50	-
889	336994.94	2175621.20	Аналитический	0.50	-
890	337013.82	2175658.15	Аналитический	0.50	-
891	337017.40	2175672.40	Аналитический	0.50	-
892	337172.71	2175616.87	Картометрический	5.00	-
893	337572.45	2175474.39	Картометрический	5.00	-
894	337652.14	2175445.95	Картометрический	5.00	-
895	337956.33	2175337.39	Картометрический	5.00	-
896	338155.50	2175266.31	Картометрический	5.00	-
897	338450.38	2175161.07	Картометрический	5.00	-
898	338622.34	2175112.55	Картометрический	5.00	-
899	338631.58	2175140.01	Аналитический	0.30	-
900	338675.08	2175125.56	Аналитический	0.30	-
901	338695.50	2175118.77	Аналитический	0.30	-
902	338763.05	2175098.97	Аналитический	0.30	-
903	338785.04	2175092.52	Аналитический	0.30	-
904	338791.49	2175090.63	Аналитический	0.30	-
905	338809.44	2175084.59	Аналитический	0.30	-
906	338827.70	2175078.62	Аналитический	0.30	-
907	338873.84	2175063.54	Аналитический	0.30	-
908	338982.41	2175010.16	Картометрический	5.00	-

1	2	3	4	5	6
909	339021.00	2174953.14	Картометрический	5.00	-
910	339063.67	2174947.72	Картометрический	5.00	-
911	339142.22	2174897.75	Картометрический	5.00	-
912	339340.18	2174745.71	Картометрический	5.00	-
913	339556.63	2174579.46	Картометрический	5.00	-
914	339712.40	2174806.06	Картометрический	5.00	-
915	340249.58	2174721.08	Картометрический	5.00	-
916	340547.21	2174674.00	Картометрический	5.00	-
917	341072.27	2174590.94	Картометрический	5.00	-
918	341098.15	2174587.82	Картометрический	5.00	-
919	341109.78	2174585.96	Картометрический	5.00	-
920	341134.42	2174605.41	Картометрический	5.00	-
921	341293.14	2174582.04	Картометрический	5.00	-
922	341445.46	2174559.61	Картометрический	5.00	-
923	341441.60	2174543.36	Картометрический	5.00	-
924	341442.16	2174543.30	Картометрический	5.00	-
925	341545.64	2174536.35	Аналитический	0.30	-
926	341648.45	2174534.71	Аналитический	0.30	-
927	341720.14	2174536.20	Аналитический	0.30	-
928	341778.17	2174534.53	Аналитический	0.50	-
929	341781.68	2174503.86	Аналитический	0.50	-
930	341784.35	2174493.38	Аналитический	0.30	-
931	341792.44	2174477.50	Аналитический	0.30	-
932	341804.37	2174465.21	Аналитический	0.30	-
933	341821.76	2174455.84	Аналитический	0.30	-
934	341841.63	2174452.96	Аналитический	0.30	-
935	341857.77	2174454.05	Аналитический	0.30	-
936	341859.47	2174452.42	Аналитический	0.30	-
937	341861.18	2174434.19	Аналитический	0.30	-
938	341903.64	2174437.04	Аналитический	0.30	-
939	341903.38	2174456.61	Аналитический	0.30	-
940	341905.20	2174458.67	Аналитический	0.30	-
941	341930.69	2174462.08	Аналитический	0.30	-
942	341935.83	2174464.39	Аналитический	0.30	-
943	341939.67	2174466.12	Аналитический	0.30	-
944	341948.64	2174472.52	Аналитический	0.30	-
945	341955.51	2174479.42	Аналитический	0.30	-
946	341961.97	2174489.23	Аналитический	0.30	-
947	341964.15	2174494.34	Аналитический	0.30	-
948	341965.28	2174496.97	Аналитический	0.30	-
949	341966.55	2174500.97	Аналитический	0.30	-
950	341968.23	2174533.15	Аналитический	0.30	-
951	341968.56	2174539.24	Аналитический	0.30	-
952	341968.75	2174558.56	Аналитический	0.30	-
953	341970.56	2174565.73	Аналитический	0.30	-
954	342056.74	2174584.23	Аналитический	0.30	-

1	2	3	4	5	6
955	342208.29	2174616.75	Аналитический	0.30	-
956	342242.85	2174626.97	Аналитический	0.30	-
957	342243.67	2174621.86	Аналитический	0.30	-
958	342253.55	2174623.45	Аналитический	0.30	-
959	342252.53	2174629.83	Аналитический	0.30	-
960	342353.99	2174659.90	Аналитический	0.30	-
961	342548.35	2174717.27	Аналитический	0.30	-
962	343022.70	2174857.48	Аналитический	0.30	-
963	343266.12	2174928.56	Аналитический	0.30	-
964	343291.29	2174981.49	Аналитический	0.30	-
965	343305.92	2174995.65	Аналитический	0.30	-
966	343373.57	2175013.70	Аналитический	0.30	-
967	343398.43	2175025.51	Аналитический	0.30	-
968	343392.17	2174993.03	Аналитический	0.30	-
969	343449.37	2175012.09	Аналитический	0.30	-
970	343497.45	2175027.36	Аналитический	0.30	-
971	343572.96	2175047.09	Аналитический	0.30	-
972	343596.40	2175053.21	Аналитический	0.30	-
973	343705.13	2175081.61	Аналитический	0.30	-
974	343785.64	2175079.44	Аналитический	0.30	-
975	343842.98	2175084.04	Аналитический	0.30	-
976	343936.54	2175082.38	Аналитический	0.30	-
977	343971.21	2175071.89	Аналитический	0.30	-
978	344064.15	2175070.94	Аналитический	0.30	-
979	344175.03	2175059.80	Аналитический	0.30	-
980	344251.34	2175045.61	Аналитический	0.30	-
981	344320.09	2175028.09	Аналитический	0.30	-
982	344391.04	2175001.90	Аналитический	0.30	-
983	344517.85	2174947.12	Аналитический	0.30	-
984	344670.07	2174866.64	Аналитический	0.30	-
985	344706.74	2174844.62	Аналитический	0.30	-
986	345011.79	2174683.29	Аналитический	0.30	-
987	345011.19	2174675.41	Аналитический	0.30	-
988	345021.16	2174674.46	Аналитический	0.30	-
989	345021.43	2174678.11	Аналитический	0.30	-
990	345266.05	2174534.61	Аналитический	0.30	-
991	345277.00	2174530.55	Аналитический	0.30	-
992	345516.89	2174380.16	Аналитический	0.30	-
993	345540.00	2174380.54	Аналитический	0.30	-
994	345521.42	2174450.21	Аналитический	0.30	-
995	345743.74	2174323.78	Аналитический	0.30	-
996	345879.06	2174243.54	Аналитический	0.30	-
63	345998.67	2174174.89	Картометрический	5.00	-

3. Сведения о характерных точках части (частей) границы объекта					
Обозначение характерных точек части границы	Координаты, м		Метод определения координат характерной точки	Средняя квадратическая погрешность положения характерной точки (Mt), м	Описание обозначения точки на местности (при наличии)
	X	Y			
1	2	3	4	5	6
Часть №					
-	-	-	-	-	-

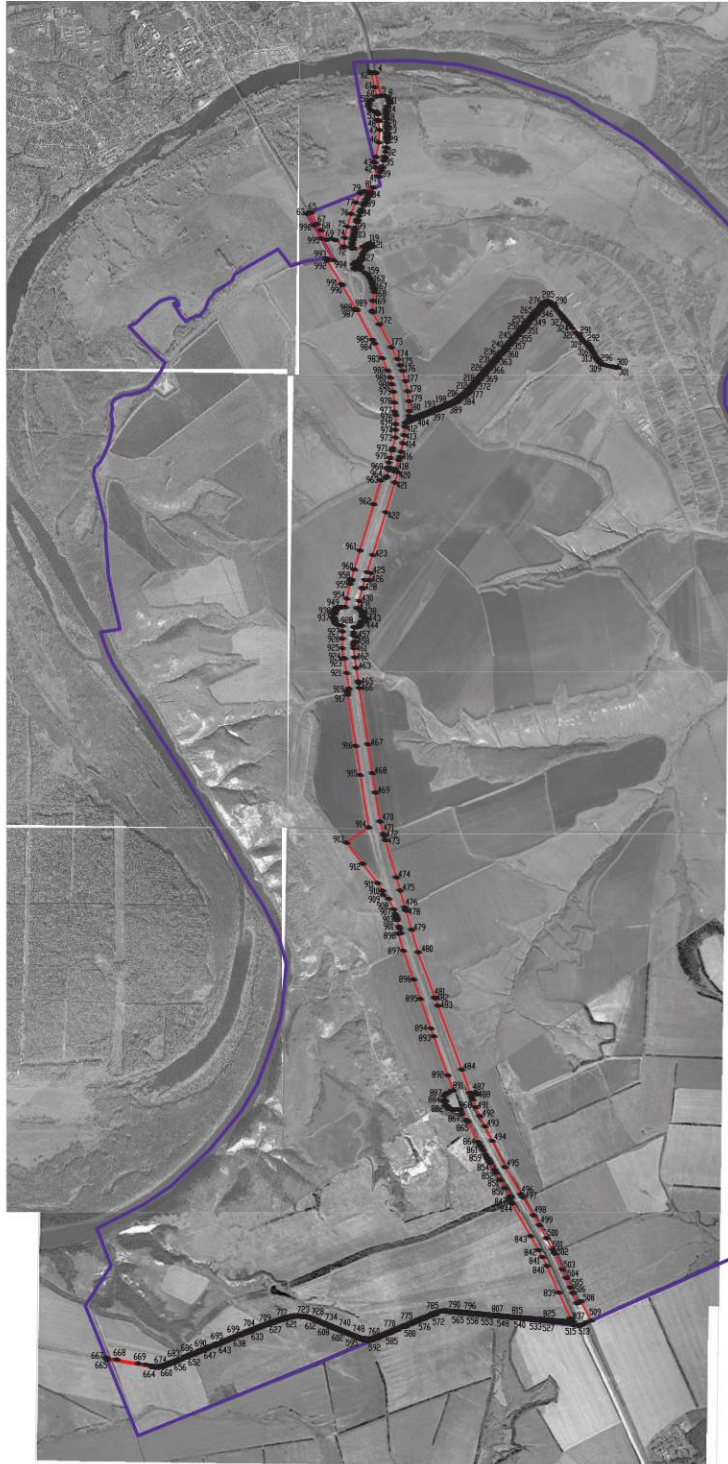

- Используемые условные знаки и обозначения:
- границы территориальной зоны
 - границы муниципального образования
 - характерная точка границ территориальной зоны

Масштаб 1:25000

Руководитель БУВО «Нормативно-проектный центр»
Подпись Ю.В.Шалдыгина Дата « 11 » мая 2022г.
Место для оттиска печати (при наличии) лица, составившего описание местоположения границ объекта



Приложение № 7
к приказу департамента архитектуры
и градостроительства Воронежской области
от 25.05.2022 № 45-01-04/478

«ОПИСАНИЕ МЕСТОПОЛОЖЕНИЯ ГРАНИЦ

Зона сельскохозяйственного производства за границами населенного пункта - СХ2

(наименование объекта, местоположение границ которого описано
(далее - объект)

Раздел 1

Сведения об объекте		
№ п/п	Характеристики объекта	Описание характеристик
1	2	3
1	Местоположение объекта	Воронежская область, Верхнемамонский муниципальный район, Осетровское сельское поселение
2	Площадь объекта ± величина погрешности определения площади (P ± Дельта P)	-
3	Иные характеристики объекта	-

Раздел 2

Сведения о местоположении границ объекта					
1. Система координат: МСК - 36, зона 2					
2. Сведения о характерных точках границ объекта					
Обозначение характерных точек границ	Координаты, м		Метод определения координат характерной точки	Средняя квадратическая погрешность положения характерной точки (Мт), м	Описание обозначения точки на местности (при наличии)
	X	Y			
1	2	3	4	5	6
1	344812.68	2176905.55	Картометрический	1.00	-
2	344778.48	2176934.54	Аналитический	0.50	-
3	344741.75	2176966.07	Аналитический	0.50	-
4	344719.86	2176984.45	Аналитический	0.50	-
5	344693.91	2177007.59	Аналитический	0.50	-
6	344673.18	2177028.16	Аналитический	0.50	-
7	344642.93	2177057.37	Аналитический	0.50	-
8	344617.80	2177079.85	Аналитический	0.50	-
9	344604.00	2177066.19	Аналитический	0.10	-
10	344555.58	2177001.90	Аналитический	0.10	-
11	344627.28	2176895.20	Аналитический	0.10	-
12	344780.19	2176856.67	Аналитический	0.10	-
13	344803.33	2176891.28	Аналитический	0.10	-
1	344812.68	2176905.55	Картометрический	1.00	-
14	344547.78	2177122.25	Аналитический	0.50	-
15	344522.83	2177136.28	Аналитический	0.50	-
16	344498.05	2177150.85	Аналитический	0.50	-
17	344475.30	2177168.63	Аналитический	0.50	-
18	344463.86	2177182.92	Аналитический	0.50	-
19	344453.76	2177204.30	Аналитический	0.50	-
20	344448.60	2177221.38	Аналитический	0.50	-
21	344443.75	2177242.06	Аналитический	0.50	-
22	344437.49	2177269.41	Аналитический	0.50	-
23	344431.52	2177297.61	Аналитический	0.50	-
24	344426.09	2177324.64	Аналитический	0.50	-
25	344419.90	2177353.75	Аналитический	0.50	-
26	344418.60	2177360.43	Аналитический	0.50	-
27	344327.19	2177386.13	Картометрический	1.00	-
28	344261.50	2177366.40	Картометрический	1.00	-
29	344282.02	2177328.98	Аналитический	0.10	-
30	344343.40	2177276.07	Аналитический	0.10	-
31	344396.03	2177225.85	Картометрический	1.00	-
32	344322.89	2177133.57	Картометрический	1.00	-
33	344476.89	2177028.82	Аналитический	0.10	-
14	344547.78	2177122.25	Аналитический	0.50	-

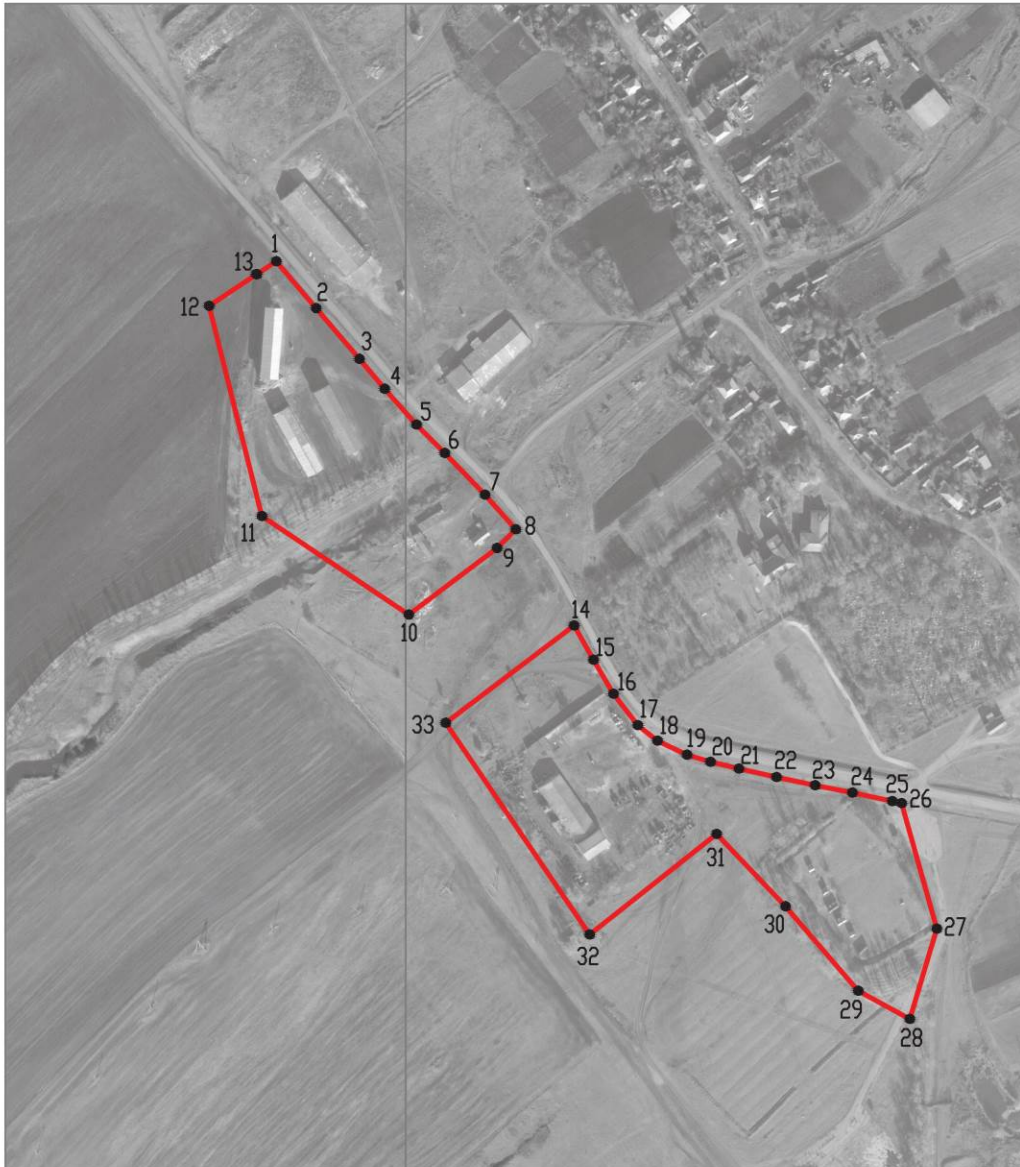

3. Сведения о характерных точках части (частей) границы объекта					
Обозначение характерных точек части границы	Координаты, м		Метод определения координат характерной точки	Средняя квадратическая погрешность положения характерной точки (Mt), м	Описание обозначения точки на местности (при наличии)
	X	Y			
1	2	3	4	5	6
Часть №					
-	-	-	-	-	-

План границ объекта



Масштаб 1:5000

Используемые условные знаки и обозначения :

	границы территориальной зоны
	характерная точка границ территориальной зоны

Руководитель БУВО «Нормативно-проектный центр»

Подпись  Ю.В.Шалыгина Дата « 11 » мая 2022 г.

Место для оттиска печати (при наличии) лица, составившего описание местоположения границ объекта



Приложение № 8
к приказу департамента архитектуры
и градостроительства Воронежской области
от 25.05.2022 № 45-01-04/478

«ОПИСАНИЕ МЕСТОПОЛОЖЕНИЯ ГРАНИЦ

Зона животноводства за границами населенного пункта - СХЗ

(наименование объекта, местоположение границ которого описано
(далее - объект)

Раздел 1

Сведения об объекте		
№ п/п	Характеристики объекта	Описание характеристик
1	2	3
1	Местоположение объекта	Воронежская область, Верхнемамонский муниципальный район, Осетровское сельское поселение
2	Площадь объекта ± величина погрешности определения площади ($P \pm \Delta P$)	-
3	Иные характеристики объекта	-

Раздел 2



Сведения о местоположении границ объекта					
1. Система координат: МСК - 36, зона 2					
2. Сведения о характерных точках границ объекта					
Обозначение характерных точек границ	Координаты, м		Метод определения координат характерной точки	Средняя квадратическая погрешность положения характерной точки (Мт), м	Описание обозначения точки на местности (при наличии)
	X	Y			
1	2	3	4	5	6
1	335002.26	2175331.95	Аналитический	2.50	-
2	335469.24	2175648.11	Аналитический	2.50	-
3	335642.97	2176147.37	Аналитический	2.50	-
4	335190.75	2176335.64	Аналитический	2.50	-
5	334844.88	2176080.26	Аналитический	2.50	-
6	334754.86	2175774.61	Аналитический	2.50	-
7	334769.64	2175594.00	Аналитический	2.50	-
8	334768.55	2175570.07	Аналитический	2.50	-
9	334816.77	2175556.91	Аналитический	2.50	-
1	335002.26	2175331.95	Аналитический	2.50	-
3. Сведения о характерных точках части (частей) границы объекта					
Обозначение характерных точек части границы	Координаты, м		Метод определения координат характерной точки	Средняя квадратическая погрешность положения характерной точки (Мт), м	Описание обозначения точки на местности (при наличии)
	X	Y			
1	2	3	4	5	6
Часть №					
-	-	-	-	-	-

Раздел 4
План границ объекта



Масштаб 1:5000

Используемые условные знаки и обозначения:

- | | |
|---|---|
|  | границы территориальной зоны |
|  | границы муниципального образования |
|  | характерная точка границ территориальной зоны |

Руководитель БУВО «Нормативно-проектный центр»

Подпись  Ю.В. Шалыгина Дата « 11 » мая 2022 г.

Место для оттиска печати (при наличии) лица, составившего описание местоположения границ объекта

