

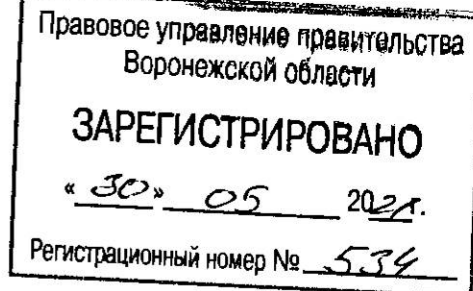

ДЕПАРТАМЕНТ
АРХИТЕКТУРЫ И ГРАДОСТРОИТЕЛЬСТВА
ВОРОНЕЖСКОЙ ОБЛАСТИ



ПРИКАЗ

24.05.2022

№ 45-01-04/476

г. Воронеж

**О внесении изменений в правила землепользования и застройки
Кондрашкинского сельского поселения Каширского
муниципального района Воронежской области**

В соответствии с Градостроительным кодексом Российской Федерации, Федеральным законом от 06.10.2003 № 131-ФЗ «Об общих принципах организации местного самоуправления в Российской Федерации», законами Воронежской области от 07.07.2006 № 61-ОЗ «О регулировании градостроительной деятельности в Воронежской области», от 20.12.2018 № 173-ОЗ «О перераспределении полномочий по утверждению правил землепользования и застройки между органами местного самоуправления поселений Воронежской области, городского округа город Нововоронеж, Борисоглебского городского округа и исполнительными органами государственной власти Воронежской области», постановлением правительства Воронежской области от 31.12.2014 № 1240 «Об утверждении Положения о департаменте архитектуры и градостроительства Воронежской области», на основании приказа департамента архитектуры и градостроительства Воронежской области от 05.07.2021 № 45-01-04/753 «О подготовке проектов о внесении изменений в правила землепользования и застройки поселений Аннинского, Бобровского, Богучарского, Бутурлиновского, Верхнемамонского, Верхнехавского, Калачеевского, Каширского, Лискинского, Нижнедевицкого, Новоусманского,

Новохопёрского, Ольховатского, Острогожского, Павловского, Петропавловского, Поворинского, Подгоренского, Рамонского, Репьёвского, Россошанского, Семилукского, Таловского, Эртильского муниципальных районов Воронежской области», с учетом заключений о результатах публичных слушаний от 20.12.2021

п р и к а з ы в а ю:

1. Внести в правила землепользования и застройки Кондрашкинского сельского поселения Каширского муниципального района Воронежской области, утвержденные приказом департамента архитектуры и градостроительства Воронежской области от 09.03.2021 № 45-01-04/191 «Об утверждении правил землепользования и застройки Кондрашкинского сельского поселения Каширского муниципального района Воронежской области» (далее – Правила) следующие изменения:

1.1. В подпункте 1 пункта 17 части II карту градостроительного зонирования территории Кондрашкинского сельского поселения Каширского муниципального района Воронежской области изложить в редакции согласно приложению № 1 к настоящему приказу.

1.2. В подпункте 2 пункта 17 части II карту градостроительного зонирования с отображением зон с особыми условиями использования территории Кондрашкинского сельского поселения Каширского муниципального района Воронежской области изложить в редакции согласно приложению № 2 к настоящему приказу.

1.3. Подпункт 2 пункта 20 части III изложить в следующей редакции:

«2. Виды разрешенного использования (далее – ВРИ) земельных участков в настоящих Правилах определяются в соответствии с приказом Федеральной службы государственной регистрации, кадастра и картографии от 10.11.2020 № П/0412 «Об утверждении классификатора видов разрешенного использования земельных участков».».

1.4. В пункте 21 части III:

1.4.1. В подпункте 1:

1.4.1.1. Строки 1 – 3 таблицы изложить в следующей редакции:

«

1	2.1	Для индивидуального жилищного строительства	400	5000	50%	3 этажа*	3 метра**
2	2.3	Блокированная жилая застройка	80	3000	50%	3 этажа*	3 метра**; 0 метров – при примыкании к соседним зданиям
3	2.2	Для ведения личного подсобного хозяйства (приусадебный земельный участок)	300	5000	30%	3 этажа*	3 метра**

».

1.4.1.2. Дополнить таблицу после строки 16 строкой 16¹ следующего содержания:

«

16 ¹	12.0	Земельные участки (территории) общего пользования	не подлежат установлению				
-----------------	------	---------------------------------------------------	--------------------------	--	--	--	--

».

1.4.1.3. Строку 34 таблицы изложить в следующей редакции:

«

34	13.2	Ведение садоводства	400	2000	30%	3 этажа	3 метра
----	------	---------------------	-----	------	-----	---------	---------

».

1.4.1.4. После таблицы дополнить абзацами следующего содержания:

«* для вспомогательных видов – 1 этаж;

** от вспомогательных видов – 1 метр.

Не допускается размещать со стороны улицы вспомогательные строения, за исключением гаражей. Допускается блокировка хозяйственных построек на смежных земельных участках по взаимному согласию домовладельцев с учетом пожарных требований.».

1.4.2. В подпункте 2:

1.4.2.1. Дополнить таблицу после строки 23 строкой 23¹ следующего содержания:

«

23 ¹	12.0	Земельные участки (территории) общего пользования	не подлежат установлению				
-----------------	------	---------------------------------------------------	--------------------------	--	--	--	--

».

1.4.2.2. Строки 26 - 28 таблицы изложить в следующей редакции:

«

26	2.1	Для индивидуального жилищного строительства	300	1000	50%	3 этажа*	3 метра**
27	2.2	Для ведения личного подсобного хозяйства (приусадебный земельный участок)	300	5000	40%	3 этажа*	метра**
28	2.3	Блокированная жилая застройка	80	3000	50%	3 этажа*	3 метра**; 0 метров – при примыкании к соседним зданиям

».

1.4.2.3. После таблицы дополнить абзацами следующего содержания:

«* для вспомогательных видов – 1 этаж;

** от вспомогательных видов – 1 метр.

Не допускается размещать со стороны улицы вспомогательные строения, за исключением гаражей. Допускается блокировка хозяйственных построек на смежных земельных участках по взаимному согласию домовладельцев с учетом пожарных требований.».

1.4.3. В подпункте 3:

1.4.3.1. Дополнить таблицу после строки 3 строкой 3¹ следующего содержания:

«

3 ¹	12.0	Земельные участки (территории) общего пользования	не подлежат установлению				
----------------	------	---------------------------------------------------	--------------------------	--	--	--	--

».

1.4.3.1. Дополнить таблицу после строки 6 строками 7-10 следующего содержания:

«

7	4.9.1.1	Заправка транспортных средств	не подлежат установлению			1 этаж	3 метра
8	4.9.1.2	Обеспечение дорожного отдыха	600	не подлежит установлению	45%	3 этажа	3 метра
9	4.9.1.3	Автомобильные мойки	не подлежат установлению			1 этаж	3 метра
10	4.9.1.4	Ремонт автомобилей	не подлежат установлению			1 этаж	3 метра

».

1.4.4. Таблицу подпункта 4 после строки 13 дополнить строками 13¹, 13² следующего содержания:

«

13 ¹	12.0.1	Улично-дорожная сеть	не подлежат установлению				
13 ²	12.0.2	Благоустройство территории	не подлежат установлению				

».

1.4.5. В таблице подпункта 5:

1.4.5.1. В строке 11 слово «Склады» заменить словом «Склад».

1.4.5.2. После строки 14 дополнить строками 14¹, 14² следующего содержания:

«

14 ¹	12.0.1	Улично-дорожная сеть	не подлежат установлению				
14 ²	12.0.2	Благоустройство территории	не подлежат установлению				

».

1.4.6. Таблицу подпункта 7 после строки 3 дополнить строками 3¹, 3² следующего содержания:

«

3 ¹	12.0.1	Улично-дорожная сеть	не подлежат установлению				
3 ²	12.0.2	Благоустройство территории	не подлежат установлению				

».

1.4.7. В таблице подпункта 8:

1.4.7.1. Строку 3 изложить в следующей редакции:

«

3	13.2	Ведение садоводства	400	2000	30%	3 этажа /13 метров	3 метра
---	------	---------------------	-----	------	-----	--------------------	---------

».

1.4.7.2. После строки 6 дополнить строками 6¹, 6² следующего содержания:

«

6 ¹	12.0.1	Улично-дорожная сеть	не подлежат установлению
6 ²	12.0.2	Благоустройство территории	не подлежат установлению

».

1.5. В пункте 22 части III:

1.5.1. Подпункт 4 подпункта 1 изложить в следующей редакции:

«4) водоохранная зона;».

1.5.2. Строки 3 – 5 таблицы подпункта 2 изложить в редакции:

«

3	Придорожные полосы автомобильных дорог	В придорожных полосах автомобильных дорог общего пользования регионального или межмуниципального значения запрещается строительство капитальных сооружений, за исключением: - объектов, предназначенных для обслуживания таких автомобильных дорог, их строительства, реконструкции, капитального ремонта, ремонта и содержания; - объектов Государственной инспекции безопасности дорожного движения Министерства внутренних дел Российской Федерации; - объектов дорожного сервиса, рекламных конструкций, информационных щитов и указателей; - инженерных коммуникаций.	Федеральный закон от 08.11.2007 № 257-ФЗ «Об автомобильных дорогах и о дорожной деятельности в Российской Федерации и о внесении изменений в отдельные законодательные акты Российской Федерации» Постановление правительства Воронежской области от 19.10.2010 № 879 «Об утверждении Порядка установления и использования придорожных полос автомобильных дорог общего пользования регионального или межмуниципального значения Воронежской области»
4	Водоохранная зона	В границах водоохранной зоны запрещается: - использование сточных вод в целях повышения почвенного плодородия;	Водный кодекс Российской Федерации

		<ul style="list-style-type: none"> - размещение кладбищ, скотомогильников, объектов размещения отходов производства и потребления, химических, взрывчатых, токсичных, отравляющих и ядовитых веществ, пунктов захоронения радиоактивных отходов, а также загрязнение территории загрязняющими веществами, предельно допустимые концентрации которых в водах водных объектов рыбохозяйственного значения не установлены; - осуществление авиационных мер по борьбе с вредными организмами; - движение и стоянка транспортных средств (кроме специальных транспортных средств), за исключением их движения по дорогам и стоянки на дорогах и в специально оборудованных местах, имеющих твердое покрытие; - строительство и реконструкция автозаправочных станций, складов горюче-смазочных материалов (за исключением случаев, если автозаправочные станции, склады горюче-смазочных материалов размещены на территориях портов, инфраструктуры внутренних водных путей, в том числе баз (сооружений) для стоянки маломерных судов, объектов органов федеральной службы безопасности), станций технического обслуживания, используемых для технического осмотра и ремонта транспортных средств, осуществление мойки транспортных средств; - хранение пестицидов и агрохимикатов (за исключением хранения агрохимикатов в специализированных хранилищах на территориях морских портов за пределами границ прибрежных защитных полос), применение пестицидов и агрохимикатов; - сброс сточных, в том числе дренажных, вод; - разведка и добыча общераспространенных полезных ископаемых (за исключением случаев, если разведка и добыча общераспространенных полезных ископаемых осуществляются пользователями недр, осуществляющими разведку и добычу иных видов полезных ископаемых, в границах предоставленных им в соответствии с законодательством Российской Федерации о недрах горных отводов и (или) геологических отводов на основании утвержденного технического проекта в соответствии со ст. 19.1 Закона Российской Федерации от 21 февраля 1992 года № 2395-1 «О недрах»). 	
5	Прибрежная защитная полоса	<p>В границах прибрежных защитных полос запрещается:</p> <ul style="list-style-type: none"> - использование сточных вод в целях повышения почвенного плодородия; - размещение кладбищ, скотомогильников, объектов размещения отходов производства и 	Водный кодекс Российской Федерации

	<p>потребления, химических, взрывчатых, токсичных, отравляющих и ядовитых веществ, пунктов захоронения радиоактивных отходов, а также загрязнение территории загрязняющими веществами, предельно допустимые концентрации которых в водах водных объектов рыбохозяйственного значения не установлены;</p> <ul style="list-style-type: none"> - осуществление авиационных мер по борьбе с вредными организмами; - движение и стоянка транспортных средств (кроме специальных транспортных средств), за исключением их движения по дорогам и стоянки на дорогах и в специально оборудованных местах, имеющих твердое покрытие; - строительство и реконструкция автозаправочных станций, складов горюче-смазочных материалов (за исключением случаев, если автозаправочные станции, склады горюче-смазочных материалов размещены на территориях портов, инфраструктуры внутренних водных путей, в том числе баз (сооружений) для стоянки маломерных судов, объектов органов федеральной службы безопасности), станций технического обслуживания, используемых для технического осмотра и ремонта транспортных средств, осуществление мойки транспортных средств; - хранение пестицидов и агрохимикатов (за исключением хранения агрохимикатов в специализированных хранилищах на территориях морских портов за пределами границ прибрежных защитных полос), применение пестицидов и агрохимикатов; - сброс сточных, в том числе дренажных, вод; - разведка и добыча общераспространенных полезных ископаемых (за исключением случаев, если разведка и добыча общераспространенных полезных ископаемых осуществляются пользователями недр, осуществляющими разведку и добычу иных видов полезных ископаемых, в границах предоставленных им в соответствии с законодательством Российской Федерации о недрах горных отводов и (или) геологических отводов на основании утвержденного технического проекта в соответствии со ст. 19.1 Закона Российской Федерации от 21 февраля 1992 года № 2395-1 «О недрах»); - распашка земель; - размещение отвалов размываемых грунтов; - выпас сельскохозяйственных животных и организация для них летних лагерей, ванн. 	
--	------------------------------------------------------------------------------------------------------------------------------------------------------------------------------------------------------------------------------------------------------------------------------------------------------------------------------------------------------------------------------------------------------------------------------------------------------------------------------------------------------------------------------------------------------------------------------------------------------------------------------------------------------------------------------------------------------------------------------------------------------------------------------------------------------------------------------------------------------------------------------------------------------------------------------------------------------------------------------------------------------------------------------------------------------------------------------------------------------------------------------------------------------------------------------------------------------------------------------------------------------------------------------------------------------------------------------------------------------------------------------------------------------------------------------------------------------------------------------------------------------------------------------------------------------------------------------------------------------------------------------------------------------------------------------------------------------------------------------------------------------------------------------------------------------------------------------------------------------------------------------------------------------------------------------------------------------------------------------------------------------------------------------------------------------------------------------------------------------------------------------------------------------------------------------------------------------------------------------------------------	--

».

1.6. В приложении № 1 к Правилам:

1.6.1. Описание местоположения границ зоны застройки индивидуальными жилыми домами села Кондрашкино - Ж1/1 изложить в редакции согласно приложению № 3 к настоящему приказу.

1.6.2. Описание местоположения границ зоны улиц, дорог, инженерной и транспортной инфраструктуры села Кондрашкино - ИТ1/1 изложить в редакции согласно приложению № 4 к настоящему приказу.

1.6.3. Описание местоположения границ зоны сельскохозяйственного использования в границах населенного пункта села Кондрашкино - СХ1/1 изложить в редакции согласно приложению № 5 к настоящему приказу.

1.7. В приложении № 2 к Правилам:

1.7.1. Описание местоположения границ зоны застройки индивидуальными жилыми домами села Коломенское - Ж1/2 изложить в редакции согласно приложению № 6 к настоящему приказу.

1.7.2. Описание местоположения границ зоны сельскохозяйственного использования в границах населенного пункта села Коломенское - СХ1/2 изложить в редакции согласно приложению № 7 к настоящему приказу.

1.7.3. Описание местоположения границ зоны ритуальных объектов села Коломенское - СН1/2 изложить в редакции согласно приложению № 8 к настоящему приказу.

1.8. В приложении № 3 к Правилам:

1.8.1. Описание местоположения границ зоны застройки индивидуальными жилыми домами посёлка Красная Хворостань - Ж1/3 изложить в редакции согласно приложению № 9 к настоящему приказу.

1.8.2. Описание местоположения границ зоны сельскохозяйственного использования в границах населенного пункта посёлка Красная Хворостань - СХ1/3 изложить в редакции согласно приложению № 10 к настоящему приказу.

1.8.3. Описание местоположения границ зоны сельскохозяйственного производства посёлка Красная Хворостань - СХ2/3 изложить в редакции согласно приложению № 11 к настоящему приказу.

2. Контроль исполнения настоящего приказа возложить на заместителя руководителя департамента архитектуры и градостроительства

Воронежской области – начальника отдела территориального планирования
Беляеву С.М.

Руководитель департамента
архитектуры и градостроительства
Воронежской области

A handwritten signature in black ink, consisting of several loops and a long, sweeping stroke extending upwards and to the right.

А.А. Еренков



ПРАВИЛА ЗЕМЛЕПОЛЬЗОВАНИЯ И ЗАСТРОЙКИ

Карта градостроительного зонирования территории
Кондрашкинского сельского поселения Каширского муниципального района Воронежской области

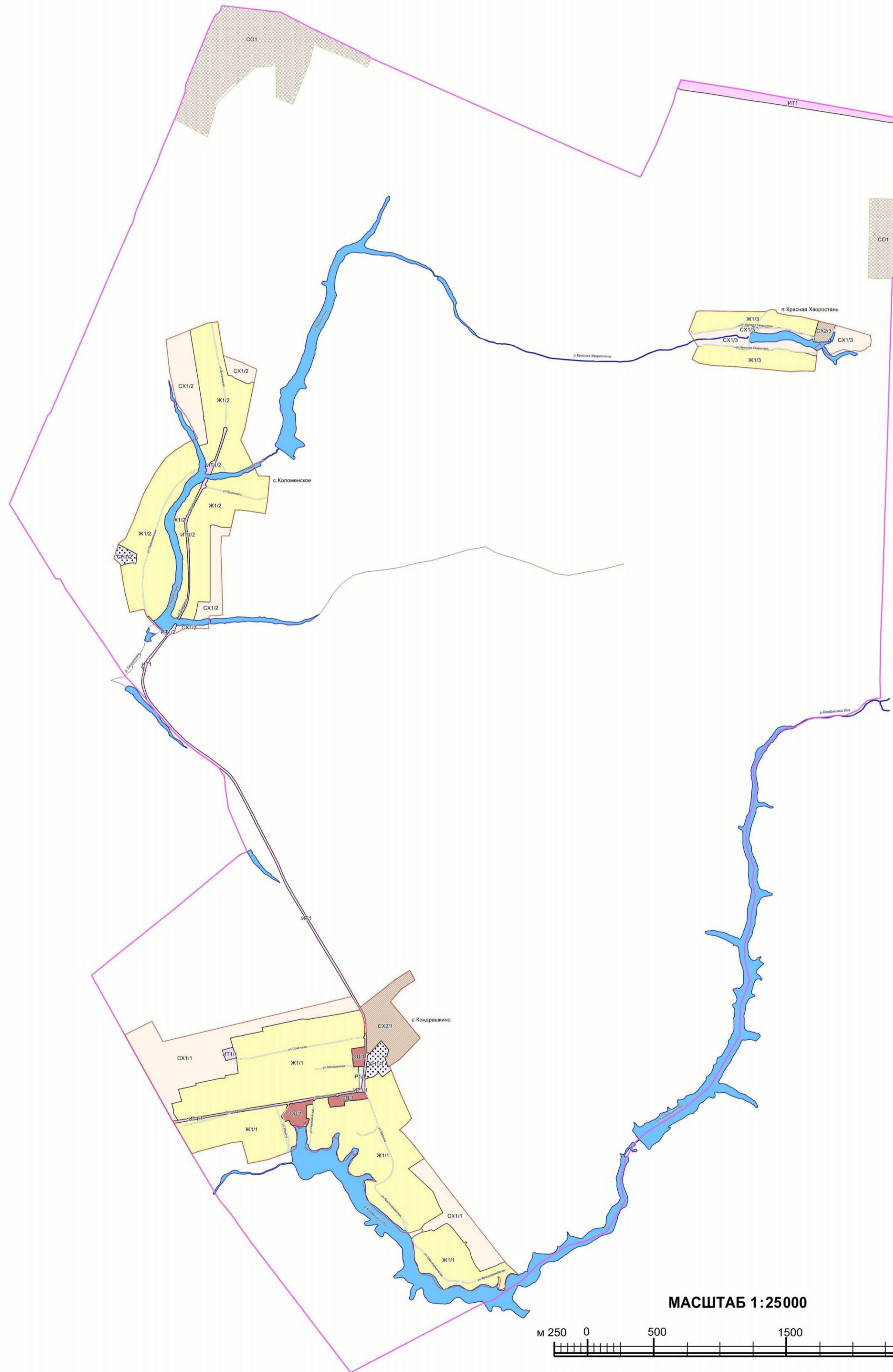

УСЛОВНЫЕ ОБОЗНАЧЕНИЯ

Территориальные границы

- Граница сельского поселения
- Граница населенного пункта

Территории, для которых градостроительные регламенты не устанавливаются

- Сельскохозяйственные угодья в составе земель сельскохозяйственного назначения
- Земли, покрытые поверхностными водами

Территориальные зоны

- Ж1/1 Зона застройки индивидуальными жилыми домами села Кондрашино
- Ж1/2 Зона застройки индивидуальными жилыми домами села Коломенское
- Ж1/3 Зона застройки индивидуальными жилыми домами посёлка Красная Хворостань
- ОД/1 Общественно-деловая зона села Кондрашино
- СХ1/1 Зона сельскохозяйственного использования в границах населенного пункта села Кондрашино
- СХ1/2 Зона сельскохозяйственного использования в границах населенного пункта села Коломенское
- СХ1/3 Зона сельскохозяйственного использования в границах населенного пункта посёлка Красная Хворостань
- СХ2/1 Зона сельскохозяйственного производства села Кондрашино
- СХ2/3 Зона сельскохозяйственного производства посёлка Красная Хворостань
- Р1/1 Зона рекреационного назначения - объектов отдыха села Кондрашино
- СН1/1 Зона ритуальных объектов села Кондрашино
- СН1/2 Зона ритуальных объектов села Коломенское
- ИТ1/1 Зона улиц, дорог, инженерной и транспортной инфраструктуры села Кондрашино
- ИТ1/2 Зона улиц, дорог, инженерной и транспортной инфраструктуры села Коломенское
- ИТ1 Зона улиц, дорог, инженерной и транспортной инфраструктуры за границами населенных пунктов
- СО1 Зона садоводства и огородничества за границами населенных пунктов

Объекты транспортной инфраструктуры

- Улично-дорожная сеть населенного пункта

МАСШТАБ 1:25000

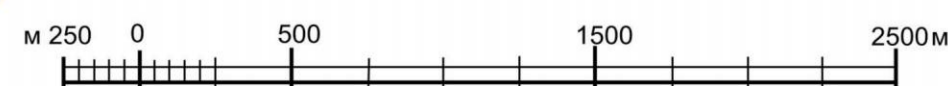



ПРАВИЛА ЗЕМЛЕПОЛЬЗОВАНИЯ И ЗАСТРОЙКИ

Карта градостроительного зонирования с отображением зон с особыми условиями использования территории
Кондрашкинского сельского поселения Каширского муниципального района Воронежской области

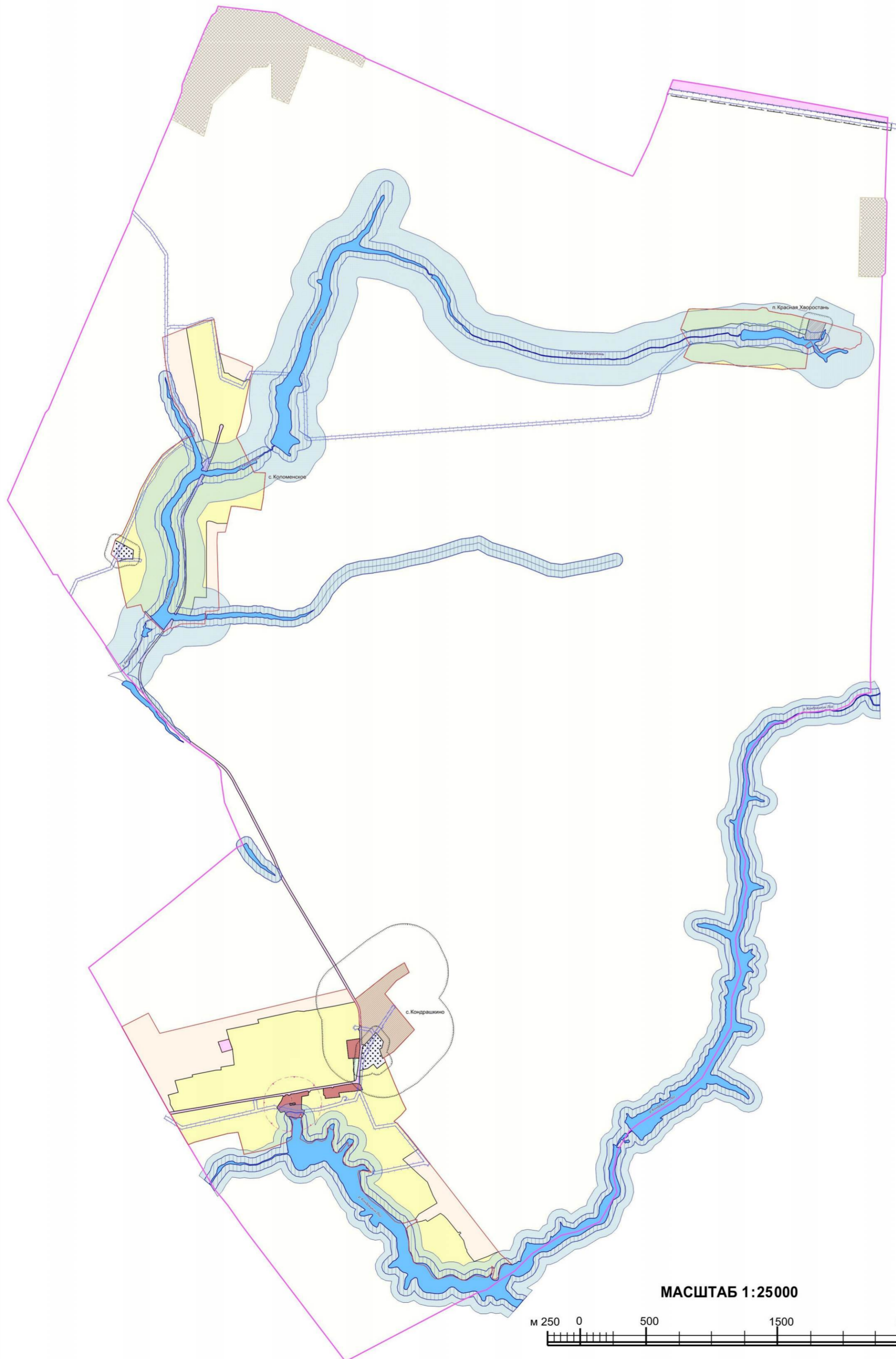

УСЛОВНЫЕ ОБОЗНАЧЕНИЯ

Территориальные границы

- Граница сельского поселения
- Граница населенного пункта

Территории, для которых градостроительные регламенты не устанавливаются

- Сельскохозяйственные угодья в составе земель сельскохозяйственного назначения
- Земли, покрытые поверхностными водами

Виды территориальных зон

- Зона застройки индивидуальными жилыми домами
- Общественно-деловая зона
- Зона сельскохозяйственного использования в границах населенных пунктов
- Зона сельскохозяйственного производства
- Зона рекреационного назначения - объектов отдыха
- Зона ритуальных объектов
- Зона улиц, дорог, инженерной и транспортной инфраструктуры
- Зона садоводства и огородничества

Зоны с особыми условиями использования территории

- Водоохранная зона
- Прибрежная защитная полоса
- Зона санитарной охраны источников питьевого и хозяйственно-бытового водоснабжения (первый пояс)
- Санитарно-защитная зона
- Охранная зона объектов электроэнергетики
- Придорожные полосы автомобильных дорог
- Защитная зона объекта культурного наследия

Прочие объекты

- Объект культурного наследия

Приложение № 3
к приказу департамента архитектуры
и градостроительства Воронежской области
от 24.05.2022 № 45-01-04/476

«ОПИСАНИЕ МЕСТОПОЛОЖЕНИЯ ГРАНИЦ

Зона застройки индивидуальными жилыми домами села Кондрашкино - Ж1/1

(наименование объекта, местоположение границ которого описано
(далее - объект)

Раздел 1

Сведения об объекте		
№ п/п	Характеристики объекта	Описание характеристик
1	2	3
1	Местоположение объекта	Воронежская область, Каширский муниципальный район, Кондрашкинское сельское поселение, село Кондрашкино
2	Площадь объекта \pm величина погрешности определения площади ($P \pm \text{Дельта } P$)	-
3	Иные характеристики объекта	-

Раздел 2

Сведения о местоположении границ объекта					
1. Система координат: -					
2. Сведения о характерных точках границ объекта					
Обозначение характерных точек границ	Координаты, м		Метод определения координат характерной точки	Средняя квадратическая погрешность положения характерной точки (Mt), м	Описание обозначения точки на местности (при наличии)
	X	Y			
1	2	3	4	5	6
-	-	-	-	-	-
Обозначение характерных точек части границы	Координаты, м		Метод определения координат характерной точки	Средняя квадратическая погрешность положения характерной точки (Mt), м	Описание обозначения точки на местности (при наличии)
	X	Y			
1	2	3	4	5	6
Часть №					
-	-	-	-	-	-

Раздел 3

Сведения о местоположении измененных (уточненных) границ объекта							
1. Система координат: <i>МСК - 36, зона 1</i>							
2. Сведения о характерных точках границ объекта							
Обозначение характерных точек границ	Существующие координаты, м		Измененные (уточненные) координаты, м		Метод определения координат характерной точки	Средняя квадратическая погрешность положения характерной точки (Mt), м	Описание обозначения точки на местности (при наличии)
	X	Y	X	Y			
1	2	3	4	5	6	7	8
1	484352.86	1332652.02	-	-	Аналитический	0.10	-
2	484403.54	1332898.70	-	-	Аналитический	0.10	-
3	484431.73	1332890.69	-	-	Аналитический	0.10	-
4	484468.97	1333064.67	-	-	Аналитический	0.10	-
5	484471.09	1333074.55	-	-	Аналитический	0.10	-
6	484496.63	1333193.86	-	-	Аналитический	0.10	-
7	484494.19	1333244.52	-	-	Аналитический	0.10	-
8	484534.72	1333484.91	-	-	Аналитический	0.10	-
9	484564.83	1333628.72	-	-	Аналитический	0.10	-
10	484565.90	1333633.61	-	-	Картометрический	1.00	-
11	484560.18	1333637.23	-	-	Картометрический	1.00	-
12	484534.48	1333649.58	-	-	Картометрический	1.00	-
13	484514.89	1333657.62	-	-	Картометрический	1.00	-
14	484494.86	1333662.54	-	-	Картометрический	1.00	-
15	484470.79	1333664.90	-	-	Картометрический	1.00	-
16	484392.70	1333669.06	-	-	Картометрический	1.00	-
17	484373.56	1333670.03	-	-	Картометрический	1.00	-
18	484367.04	1333669.80	-	-	Картометрический	1.00	-
19	484363.33	1333665.31	-	-	Картометрический	1.00	-
20	484361.79	1333660.15	-	-	Картометрический	1.00	-
21	484352.09	1333660.70	-	-	Картометрический	1.00	-
22	484351.64	1333665.08	-	-	Картометрический	1.00	-
23	484349.61	1333670.03	-	-	Картометрический	1.00	-
24	484343.54	1333671.04	-	-	Картометрический	1.00	-
25	484286.51	1333672.40	-	-	Картометрический	1.00	-
26	484271.52	1333570.77	-	-	Картометрический	1.00	-
27	484247.28	1333572.56	-	-	Картометрический	1.00	-
28	484134.40	1333585.62	-	-	Картометрический	1.00	-
29	484134.54	1333622.50	-	-	Аналитический	0.10	-
30	483970.38	1333629.85	-	-	Аналитический	0.10	-

1	2	3	4	5	6	7	8
31	483962.38	1333629.82	-	-	Картометрический	1.00	-
32	483961.47	1333627.82	-	-	Картометрический	1.00	-
33	483955.25	1333605.63	-	-	Картометрический	1.00	-
34	483947.30	1333554.05	-	-	Картометрический	1.00	-
35	483936.69	1333490.69	-	-	Картометрический	1.00	-
36	483923.52	1333416.82	-	-	Картометрический	1.00	-
37	483906.63	1333302.82	-	-	Картометрический	1.00	-
38	483885.06	1333182.35	-	-	Картометрический	1.00	-
39	483876.07	1333135.71	-	-	Картометрический	1.00	-
40	483873.23	1333120.36	-	-	Картометрический	1.00	-
41	483869.32	1333095.60	-	-	Картометрический	1.00	-
42	483857.80	1333028.51	-	-	Картометрический	1.00	-
43	483850.73	1332981.63	-	-	Картометрический	1.00	-
44	483841.51	1332927.43	-	-	Картометрический	1.00	-
45	483832.90	1332868.58	-	-	Картометрический	1.00	-
46	483821.84	1332802.66	-	-	Картометрический	1.00	-
47	483800.63	1332677.26	-	-	Картометрический	1.00	-
48	483765.60	1332473.72	-	-	Картометрический	1.00	-
49	483732.81	1332276.87	-	-	Картометрический	1.00	-
50	483728.82	1332252.16	-	-	Картометрический	1.00	-
51	483732.49	1332250.36	-	-	Картометрический	1.00	-
52	483757.53	1332236.43	-	-	Картометрический	1.00	-
53	483781.89	1332222.72	-	-	Картометрический	1.00	-
54	483812.79	1332220.44	-	-	Картометрический	1.00	-
55	483850.66	1332208.29	-	-	Картометрический	1.00	-
56	483853.38	1332205.65	-	-	Аналитический	0.10	-
57	483875.39	1332282.87	-	-	Аналитический	0.10	-
58	483963.09	1332258.76	-	-	Аналитический	0.10	-
59	483993.84	1332393.28	-	-	Аналитический	0.10	-
60	484007.67	1332389.83	-	-	Картометрический	1.00	-
61	484045.25	1332571.12	-	-	Картометрический	1.00	-
62	484047.57	1332611.80	-	-	Картометрический	1.00	-
63	484068.10	1332610.63	-	-	Картометрический	1.00	-
64	484084.37	1332710.96	-	-	Картометрический	1.00	-
65	484203.71	1332698.94	-	-	Аналитический	0.10	-
66	484282.54	1332670.36	-	-	Аналитический	0.10	-
67	484299.92	1332666.86	-	-	Аналитический	0.10	-
1	484352.86	1332652.02	-	-	Аналитический	0.10	-
68	483706.97	1332223.76	-	-	Картометрический	1.00	-
69	483709.62	1332248.13	-	-	Картометрический	1.00	-
70	483716.44	1332282.37	-	-	Картометрический	1.00	-
71	483750.73	1332473.52	-	-	Картометрический	1.00	-
72	483786.41	1332679.90	-	-	Картометрический	1.00	-
73	483818.18	1332875.78	-	-	Картометрический	1.00	-
74	483836.53	1332982.94	-	-	Картометрический	1.00	-

1	2	3	4	5	6	7	8
75	483844.43	1333045.92	-	-	Картометрический	1.00	-
76	483849.15	1333070.99	-	-	Картометрический	1.00	-
77	483850.17	1333076.40	-	-	Картометрический	1.00	-
78	483850.49	1333079.79	-	-	Картометрический	1.00	-
79	483849.42	1333083.04	-	-	Картометрический	1.00	-
80	483844.93	1333086.36	-	-	Картометрический	1.00	-
81	483811.76	1333072.82	-	-	Картометрический	1.00	-
82	483758.55	1333037.71	-	-	Картометрический	1.00	-
83	483720.18	1333067.90	-	-	Картометрический	1.00	-
84	483729.29	1333096.48	-	-	Картометрический	1.00	-
85	483695.57	1333112.47	-	-	Картометрический	1.00	-
86	483685.97	1333129.51	-	-	Картометрический	1.00	-
87	483679.05	1333142.48	-	-	Картометрический	1.00	-
88	483637.03	1333160.61	-	-	Картометрический	1.00	-
89	483593.18	1333156.53	-	-	Картометрический	1.00	-
90	483519.85	1333151.62	-	-	Картометрический	1.00	-
91	483512.69	1333143.62	-	-	Картометрический	1.00	-
92	483496.23	1333115.84	-	-	Картометрический	1.00	-
93	483432.11	1332942.05	-	-	Картометрический	1.00	-
94	483400.03	1332785.30	-	-	Картометрический	1.00	-
95	483433.44	1332778.94	-	-	Картометрический	1.00	-
96	483523.18	1332753.63	-	-	Картометрический	1.00	-
97	483570.24	1332739.96	-	-	Картометрический	1.00	-
98	483559.90	1332661.22	-	-	Картометрический	1.00	-
99	483494.03	1332409.62	-	-	Картометрический	1.00	-
100	483474.78	1332359.84	-	-	Картометрический	1.00	-
101	483522.39	1332331.59	-	-	Картометрический	1.00	-
68	483706.97	1332223.76	-	-	Картометрический	1.00	-
102	484108.77	1333869.64	-	-	Картометрический	1.00	-
103	483938.69	1333938.47	-	-	Картометрический	1.00	-
104	483800.66	1333998.88	-	-	Картометрический	1.00	-
105	483745.22	1334025.88	-	-	Картометрический	1.00	-
106	483699.72	1333985.39	-	-	Картометрический	1.00	-
107	483653.90	1333931.93	-	-	Картометрический	1.00	-
108	483635.69	1333959.30	-	-	Картометрический	1.00	-
109	483544.96	1334039.19	-	-	Картометрический	1.00	-
110	483440.82	1334120.41	-	-	Картометрический	1.00	-
111	483440.26	1334119.48	-	-	Аналитический	0.10	-
112	483362.34	1334001.13	-	-	Аналитический	0.10	-
113	483264.10	1334106.17	-	-	Аналитический	0.10	-
114	483188.29	1334189.12	-	-	Аналитический	0.10	-
115	483087.33	1334230.93	-	-	Аналитический	0.10	-
116	-	-	483029.00	1334262.09	Картометрический	1.00	-
117	482944.01	1334123.57	-	-	Картометрический	1.00	-
118	482902.20	1334093.58	-	-	Картометрический	1.00	-

1	2	3	4	5	6	7	8
119	482875.70	1334010.86	-	-	Картометрический	1.00	-
120	482877.66	1333967.60	-	-	Картометрический	1.00	-
121	482889.16	1333941.20	-	-	Картометрический	1.00	-
122	482919.26	1333912.00	-	-	Картометрический	1.00	-
123	482983.59	1333847.64	-	-	Картометрический	1.00	-
124	483047.61	1333759.56	-	-	Картометрический	1.00	-
125	483132.12	1333683.93	-	-	Картометрический	1.00	-
126	483250.30	1333657.90	-	-	Картометрический	1.00	-
127	483276.63	1333663.52	-	-	Картометрический	1.00	-
128	483275.50	1333705.90	-	-	Картометрический	1.00	-
129	483263.50	1333758.58	-	-	Картометрический	1.00	-
130	483314.55	1333713.88	-	-	Картометрический	1.00	-
131	483321.02	1333690.94	-	-	Картометрический	1.00	-
132	483303.94	1333616.56	-	-	Картометрический	1.00	-
133	483306.14	1333591.11	-	-	Картометрический	1.00	-
134	483317.70	1333568.92	-	-	Картометрический	1.00	-
135	483347.00	1333544.00	-	-	Картометрический	1.00	-
136	483371.55	1333543.70	-	-	Картометрический	1.00	-
137	483438.11	1333582.70	-	-	Картометрический	1.00	-
138	483470.70	1333613.66	-	-	Картометрический	1.00	-
139	483485.16	1333618.56	-	-	Картометрический	1.00	-
140	483462.66	1333582.40	-	-	Картометрический	1.00	-
141	483495.66	1333581.14	-	-	Картометрический	1.00	-
142	483464.01	1333556.96	-	-	Картометрический	1.00	-
143	483427.26	1333531.12	-	-	Картометрический	1.00	-
144	483412.44	1333499.12	-	-	Картометрический	1.00	-
145	483427.28	1333469.26	-	-	Картометрический	1.00	-
146	483490.64	1333458.32	-	-	Картометрический	1.00	-
147	483532.78	1333470.34	-	-	Картометрический	1.00	-
148	483575.01	1333473.57	-	-	Картометрический	1.00	-
149	483588.71	1333464.10	-	-	Картометрический	1.00	-
150	483595.50	1333446.14	-	-	Картометрический	1.00	-
151	483612.66	1333440.08	-	-	Картометрический	1.00	-
152	483599.69	1333425.62	-	-	Картометрический	1.00	-
153	483552.42	1333424.97	-	-	Картометрический	1.00	-
154	483524.22	1333416.08	-	-	Картометрический	1.00	-
155	483512.84	1333408.88	-	-	Картометрический	1.00	-
156	483501.44	1333379.36	-	-	Картометрический	1.00	-
157	483513.61	1333339.38	-	-	Картометрический	1.00	-
158	483486.89	1333304.12	-	-	Картометрический	1.00	-
159	483486.48	1333273.60	-	-	Картометрический	1.00	-
160	483520.42	1333215.56	-	-	Картометрический	1.00	-
161	483592.70	1333231.72	-	-	Картометрический	1.00	-
162	483649.37	1333220.36	-	-	Картометрический	1.00	-
163	483682.06	1333227.04	-	-	Картометрический	1.00	-
164	483708.05	1333241.75	-	-	Картометрический	1.00	-

1	2	3	4	5	6	7	8
165	483738.45	1333249.60	-	-	Картометрический	1.00	-
166	483745.26	1333226.68	-	-	Картометрический	1.00	-
167	483842.45	1333227.22	-	-	Картометрический	1.00	-
168	483852.41	1333277.90	-	-	Картометрический	1.00	-
169	483876.86	1333281.31	-	-	Картометрический	1.00	-
170	483876.46	1333289.52	-	-	Картометрический	1.00	-
171	483884.55	1333291.99	-	-	Картометрический	1.00	-
172	483889.16	1333295.25	-	-	Картометрический	1.00	-
173	483891.35	1333304.67	-	-	Картометрический	1.00	-
174	483905.02	1333392.16	-	-	Картометрический	1.00	-
175	483888.08	1333392.75	-	-	Аналитический	0.10	-
176	483885.73	1333392.99	-	-	Аналитический	0.10	-
177	483854.63	1333395.89	-	-	Аналитический	0.10	-
178	483847.46	1333405.33	-	-	Аналитический	0.10	-
179	483828.46	1333407.68	-	-	Аналитический	0.10	-
180	483837.20	1333496.33	-	-	Аналитический	0.10	-
181	483838.28	1333506.63	-	-	Аналитический	0.10	-
182	483838.41	1333508.65	-	-	Аналитический	0.10	-
183	483839.18	1333515.70	-	-	Аналитический	0.10	-
184	483839.44	1333519.93	-	-	Картометрический	1.00	-
185	483871.92	1333512.00	-	-	Картометрический	1.00	-
186	483879.31	1333580.64	-	-	Картометрический	1.00	-
187	483883.93	1333631.10	-	-	Картометрический	1.00	-
188	483888.79	1333669.69	-	-	Картометрический	1.00	-
189	483891.14	1333682.55	-	-	Картометрический	1.00	-
190	483893.38	1333694.32	-	-	Картометрический	1.00	-
191	483930.94	1333677.67	-	-	Картометрический	1.00	-
192	483939.37	1333666.94	-	-	Картометрический	1.00	-
193	483949.04	1333671.89	-	-	Картометрический	1.00	-
194	484042.98	1333671.95	-	-	Аналитический	0.10	-
195	484042.77	1333676.21	-	-	Аналитический	0.10	-
196	484051.62	1333703.41	-	-	Аналитический	0.10	-
197	484056.41	1333732.51	-	-	Аналитический	0.10	-
198	484090.48	1333776.21	-	-	Аналитический	0.10	-
199	484080.32	1333784.73	-	-	Аналитический	0.10	-
200	484070.85	1333792.95	-	-	Аналитический	0.10	-
201	484057.35	1333803.28	-	-	Аналитический	0.10	-
102	484108.77	1333869.64	-	-	Картометрический	1.00	-
202	482949.74	1334288.84	-	-	Картометрический	1.00	-
203	482934.01	1334312.86	-	-	Аналитический	0.10	-
204	-	-	482907.92	1334339.55	Картометрический	1.00	-
205	482887.12	1334355.45	-	-	Картометрический	1.00	-
206	482801.55	1334423.90	-	-	Картометрический	1.00	-
207	482809.15	1334437.97	-	-	Картометрический	1.00	-
208	482798.34	1334445.33	-	-	Картометрический	1.00	-

1	2	3	4	5	6	7	8
209	482790.08	1334430.79	-	-	Картометрический	1.00	-
210	-	-	482741.91	1334465.32	Картометрический	1.00	-
211	482684.51	1334480.61	-	-	Аналитический	0.10	-
212	482673.89	1334488.41	-	-	Картометрический	1.00	-
213	482656.91	1334492.09	-	-	Картометрический	1.00	-
214	482625.87	1334511.27	-	-	Картометрический	1.00	-
215	482587.32	1334542.28	-	-	Картометрический	1.00	-
216	482581.68	1334544.62	-	-	Картометрический	1.00	-
217	482586.94	1334556.44	-	-	Картометрический	1.00	-
218	482622.46	1334652.07	-	-	Аналитический	0.10	-
219	482646.92	1334705.33	-	-	Аналитический	0.10	-
220	482647.20	1334706.08	-	-	Аналитический	0.10	-
221	482656.95	1334729.81	-	-	Аналитический	0.10	-
222	482657.56	1334731.39	-	-	Картометрический	1.00	-
223	482638.95	1334745.92	-	-	Картометрический	1.00	-
224	482622.20	1334765.17	-	-	Картометрический	1.00	-
225	482560.71	1334834.30	-	-	Картометрический	1.00	-
226	482562.71	1334793.58	-	-	Картометрический	1.00	-
227	482559.88	1334772.44	-	-	Картометрический	1.00	-
228	482524.80	1334744.90	-	-	Картометрический	1.00	-
229	482460.27	1334731.28	-	-	Картометрический	1.00	-
230	482445.65	1334713.66	-	-	Картометрический	1.00	-
231	482446.23	1334694.16	-	-	Картометрический	1.00	-
232	482455.41	1334683.88	-	-	Картометрический	1.00	-
233	482508.96	1334699.32	-	-	Картометрический	1.00	-
234	482534.32	1334696.48	-	-	Картометрический	1.00	-
235	482545.10	1334679.38	-	-	Картометрический	1.00	-
236	482516.38	1334684.82	-	-	Картометрический	1.00	-
237	482485.76	1334674.18	-	-	Картометрический	1.00	-
238	482467.71	1334654.06	-	-	Картометрический	1.00	-
239	482459.79	1334631.28	-	-	Картометрический	1.00	-
240	482475.66	1334551.41	-	-	Картометрический	1.00	-
241	482437.54	1334486.62	-	-	Картометрический	1.00	-
242	482439.63	1334452.70	-	-	Картометрический	1.00	-
243	482470.88	1334383.66	-	-	Картометрический	1.00	-
244	482471.39	1334358.22	-	-	Картометрический	1.00	-
245	482449.07	1334272.06	-	-	Картометрический	1.00	-
246	482452.96	1334246.58	-	-	Картометрический	1.00	-
247	482472.15	1334225.16	-	-	Картометрический	1.00	-
248	482540.17	1334182.78	-	-	Картометрический	1.00	-
249	482553.42	1334160.58	-	-	Картометрический	1.00	-
250	482562.87	1334107.08	-	-	Картометрический	1.00	-
251	482575.27	1334084.90	-	-	Картометрический	1.00	-
252	482613.23	1334074.26	-	-	Картометрический	1.00	-
253	482667.05	1334046.46	-	-	Картометрический	1.00	-
254	482731.39	1334046.52	-	-	Картометрический	1.00	-

Рисунок 4
План граница объекта



Исключены условные знаки и обозначения:
 границы территориальной зоны;
 границы муниципального образования;
 территория точки границ территориальной зоны

Масштаб 1:5000

Руководитель ЮИО - Архитектурно-проектный центр
 Подпись: Ю.В. Шакирова Дата: « 14 » января 2023 г.
 Место для отбора проб (участки) для составления описания местоположения границ объекта



Приложение № 4
к приказу департамента архитектуры
и градостроительства Воронежской области
от 24.05.2022 № 45-01-04/476

«ОПИСАНИЕ МЕСТОПОЛОЖЕНИЯ ГРАНИЦ
Зона улиц, дорог, инженерной и транспортной инфраструктуры
села Кондрашкино - ИТ1/1

(наименование объекта, местоположение границ которого описано
(далее - объект)

Раздел 1

Сведения об объекте		
№ п/п	Характеристики объекта	Описание характеристик
1	2	3
1	Местоположение объекта	Воронежская область, Каширский муниципальный район, Кондрашкинское сельское поселение, село Кондрашкино
2	Площадь объекта ± величина погрешности определения площади (P ± Дельта P)	-
3	Иные характеристики объекта	-

Раздел 2

Сведения о местоположении границ объекта					
1. Система координат: МСК - 36, зона 1					
2. Сведения о характерных точках границ объекта					
Обозначение характерных точек границ	Координаты, м		Метод определения координат характерной точки	Средняя квадратическая погрешность положения характерной точки (M _t), м	Описание обозначения точки на местности (при наличии)
	X	Y			
1	2	3	4	5	6
1	484282.54	1332670.36	Аналитический	0.10	-
2	484203.71	1332698.94	Аналитический	0.10	-
3	484180.53	1332617.82	Аналитический	0.10	-
4	484259.81	1332589.13	Аналитический	0.10	-
1	484282.54	1332670.36	Аналитический	0.10	-
5	484392.70	1333669.06	Картометрический	1.00	-
6	484376.60	1333683.01	Картометрический	1.00	-
7	484327.69	1333684.92	Картометрический	1.00	-
8	484251.94	1333686.42	Картометрический	1.00	-
9	484239.37	1333686.77	Картометрический	1.00	-
10	484238.06	1333687.99	Картометрический	1.00	-
11	484238.71	1333690.98	Картометрический	1.00	-
12	484243.51	1333697.66	Картометрический	1.00	-
13	484234.59	1333704.83	Картометрический	1.00	-
14	484220.86	1333692.31	Картометрический	1.00	-
15	484212.60	1333690.38	Картометрический	1.00	-
16	484192.14	1333688.33	Картометрический	1.00	-
17	484171.88	1333685.99	Картометрический	1.00	-
18	484095.37	1333677.66	Картометрический	1.00	-
19	484042.98	1333671.95	Аналитический	0.10	-
20	483949.04	1333671.89	Картометрический	1.00	-
21	483939.37	1333666.94	Картометрический	1.00	-
22	483941.17	1333659.97	Картометрический	1.00	-
23	483943.08	1333643.56	Картометрический	1.00	-
24	483940.26	1333613.52	Картометрический	1.00	-
25	483931.28	1333550.93	Картометрический	1.00	-
26	483918.43	1333476.33	Картометрический	1.00	-
27	483916.41	1333470.33	Картометрический	1.00	-
28	483910.07	1333468.90	Картометрический	1.00	-
29	483908.55	1333460.36	Картометрический	1.00	-
30	483913.53	1333456.30	Картометрический	1.00	-
31	483914.21	1333450.81	Картометрический	1.00	-
32	483905.02	1333392.16	Картометрический	1.00	-
33	483891.35	1333304.67	Картометрический	1.00	-
34	483889.16	1333295.25	Картометрический	1.00	-

1	2	3	4	5	6
35	483884.55	1333291.99	Картометрический	1.00	-
36	483876.46	1333289.52	Картометрический	1.00	-
37	483876.86	1333281.31	Картометрический	1.00	-
38	483881.96	1333279.96	Картометрический	1.00	-
39	483884.27	1333277.17	Картометрический	1.00	-
40	483884.66	1333271.87	Картометрический	1.00	-
41	483866.67	1333185.67	Картометрический	1.00	-
42	483861.83	1333145.78	Картометрический	1.00	-
43	483860.91	1333142.52	Картометрический	1.00	-
44	483859.21	1333140.78	Картометрический	1.00	-
45	483854.43	1333137.54	Картометрический	1.00	-
46	483852.74	1333127.09	Картометрический	1.00	-
47	483856.25	1333123.43	Картометрический	1.00	-
48	483858.06	1333120.65	Картометрический	1.00	-
49	483857.94	1333117.70	Картометрический	1.00	-
50	483855.89	1333104.38	Картометрический	1.00	-
51	483853.42	1333100.55	Картометрический	1.00	-
52	483849.90	1333099.70	Картометрический	1.00	-
53	483845.97	1333099.46	Картометрический	1.00	-
54	483844.93	1333086.36	Картометрический	1.00	-
55	483849.42	1333083.04	Картометрический	1.00	-
56	483850.49	1333079.79	Картометрический	1.00	-
57	483850.17	1333076.40	Картометрический	1.00	-
58	483849.15	1333070.99	Картометрический	1.00	-
59	483844.43	1333045.92	Картометрический	1.00	-
60	483836.53	1332982.94	Картометрический	1.00	-
61	483818.18	1332875.78	Картометрический	1.00	-
62	483786.41	1332679.90	Картометрический	1.00	-
63	483750.73	1332473.52	Картометрический	1.00	-
64	483716.44	1332282.37	Картометрический	1.00	-
65	483709.62	1332248.13	Картометрический	1.00	-
66	483706.97	1332223.76	Картометрический	1.00	-
67	483723.51	1332214.22	Картометрический	1.00	-
68	483725.02	1332228.75	Картометрический	1.00	-
69	483728.82	1332252.16	Картометрический	1.00	-
70	483732.81	1332276.87	Картометрический	1.00	-
71	483765.60	1332473.72	Картометрический	1.00	-
72	483800.63	1332677.26	Картометрический	1.00	-
73	483821.84	1332802.66	Картометрический	1.00	-
74	483832.90	1332868.58	Картометрический	1.00	-
75	483841.51	1332927.43	Картометрический	1.00	-
76	483850.73	1332981.63	Картометрический	1.00	-
77	483857.80	1333028.51	Картометрический	1.00	-
78	483869.32	1333095.60	Картометрический	1.00	-
79	483873.23	1333120.36	Картометрический	1.00	-
80	483876.07	1333135.71	Картометрический	1.00	-
81	483885.06	1333182.35	Картометрический	1.00	-
82	483906.63	1333302.82	Картометрический	1.00	-

1	2	3	4	5	6
83	483923.52	1333416.82	Картометрический	1.00	-
84	483936.69	1333490.69	Картометрический	1.00	-
85	483947.30	1333554.05	Картометрический	1.00	-
86	483955.25	1333605.63	Картометрический	1.00	-
87	483961.47	1333627.82	Картометрический	1.00	-
88	483962.38	1333629.82	Картометрический	1.00	-
89	483964.95	1333635.46	Картометрический	1.00	-
90	483972.19	1333641.65	Аналитический	0.10	-
91	483985.46	1333645.82	Аналитический	0.10	-
92	484079.15	1333658.79	Аналитический	0.10	-
93	484134.75	1333665.71	Картометрический	1.00	-
94	484178.82	1333671.21	Картометрический	1.00	-
95	484218.22	1333674.04	Картометрический	1.00	-
96	484286.51	1333672.40	Картометрический	1.00	-
97	484343.54	1333671.04	Картометрический	1.00	-
98	484349.61	1333670.03	Картометрический	1.00	-
99	484351.64	1333665.08	Картометрический	1.00	-
100	484352.09	1333660.70	Картометрический	1.00	-
101	484361.79	1333660.15	Картометрический	1.00	-
102	484363.33	1333665.31	Картометрический	1.00	-
103	484367.04	1333669.80	Картометрический	1.00	-
104	484373.56	1333670.03	Картометрический	1.00	-
5	484392.70	1333669.06	Картометрический	1.00	-



3. Сведения о характерных точках части (частей) границы объекта

Обозначение характерных точек части границы	Координаты, м		Метод определения координат характерной точки	Средняя квадратическая погрешность положения характерной точки (Mt), м	Описание обозначения точки на местности (при наличии)
	X	Y			
1	2	3	4	5	6
Часть №					
-	-	-	-	-	-

Раздел 4
План границ объекта



Используемые условные знаки и обозначения:

-  границы территориальной зоны
-  границы муниципального образования
-  характерная точка границ территориальной зоны

Руководитель БУВО «Нормативно-проектный центр»

Масштаб 1:5000

Подпись Ю.В. Шальгина Дата « 14 » января 2022 г.

Место для оттиска печати (при наличии) лица, составившего описание местоположения границ объекта



Приложение № 5
к приказу департамента архитектуры
и градостроительства Воронежской области
от 24.05.2022 № 45-01-04/476

«ОПИСАНИЕ МЕСТОПОЛОЖЕНИЯ ГРАНИЦ
Зона сельскохозяйственного использования в границах населенного пункта
села Кондрашкино - СХ1/1

(наименование объекта, местоположение границ которого описано
(далее - объект)

Раздел 1

Сведения об объекте		
№ п/п	Характеристики объекта	Описание характеристик
1	2	3
1	Местоположение объекта	Воронежская область, Каширский муниципальный район, Кондрашкинское сельское поселение, село Кондрашкино
2	Площадь объекта ± величина погрешности определения площади ($P \pm \text{Дельта } P$)	-
3	Иные характеристики объекта	-

Раздел 2

Сведения о местоположении границ объекта					
1. Система координат: МСК - 36, зона 1					
2. Сведения о характерных точках границ объекта					
Обозначение характерных точек границ	Координаты, м		Метод определения координат характерной точки	Средняя квадратическая погрешность положения характерной точки (Mt), м	Описание обозначения точки на местности (при наличии)
	X	Y			
1	2	3	4	5	6
1	484376.36	1331851.17	Картометрический	5.00	-
2	484480.10	1332056.08	Картометрический	1.00	-
3	484326.08	1332141.47	Картометрический	1.00	-
4	484663.44	1333559.14	Картометрический	1.00	-
5	484666.89	1333573.61	Картометрический	1.00	-
6	484580.59	1333624.34	Картометрический	1.00	-
7	484565.90	1333633.61	Картометрический	1.00	-
8	484564.83	1333628.72	Картометрический	1.00	-
9	484534.72	1333484.91	Аналитический	0.10	-
10	484494.19	1333244.52	Аналитический	0.10	-
11	484496.63	1333193.86	Аналитический	0.10	-
12	484471.09	1333074.55	Картометрический	1.00	-
13	484468.97	1333064.67	Картометрический	1.00	-
14	484431.73	1332890.69	Аналитический	0.10	-
15	484403.54	1332898.70	Аналитический	0.10	-
16	484352.86	1332652.02	Аналитический	0.10	-
17	484299.92	1332666.86	Аналитический	0.10	-
18	484282.54	1332670.36	Аналитический	0.10	-
19	484259.81	1332589.13	Аналитический	0.10	-
20	484180.53	1332617.82	Аналитический	0.10	-
21	484203.71	1332698.94	Аналитический	0.10	-
22	484084.37	1332710.96	Картометрический	1.00	-
23	484068.10	1332610.63	Картометрический	1.00	-
24	484047.57	1332611.80	Картометрический	1.00	-
25	484045.25	1332571.12	Картометрический	1.00	-
26	484007.67	1332389.83	Картометрический	1.00	-
27	483993.84	1332393.28	Аналитический	0.10	-
28	483963.09	1332258.76	Аналитический	0.10	-
29	483875.39	1332282.87	Аналитический	0.10	-
30	483853.38	1332205.65	Аналитический	0.10	-
31	483850.66	1332208.29	Картометрический	1.00	-
32	483812.79	1332220.44	Картометрический	1.00	-
33	483781.89	1332222.72	Картометрический	1.00	-
34	483757.53	1332236.43	Картометрический	1.00	-
35	483732.49	1332250.36	Картометрический	1.00	-
36	483728.82	1332252.16	Картометрический	1.00	-

1	2	3	4	5	6
37	483725.02	1332228.75	Картометрический	1.00	-
38	483723.51	1332214.22	Картометрический	1.00	-
1	484376.36	1331851.17	Картометрический	5.00	-
39	483440.82	1334120.41	Картометрический	1.00	-
40	483324.07	1334211.49	Картометрический	1.00	-
41	483320.91	1334213.96	Картометрический	1.00	-
42	482657.56	1334731.39	Картометрический	1.00	-
43	482656.95	1334729.81	Аналитический	0.10	-
44	482647.20	1334706.08	Аналитический	0.10	-
45	482646.92	1334705.33	Аналитический	0.10	-
46	482622.46	1334652.07	Аналитический	0.10	-
47	482586.94	1334556.44	Картометрический	1.00	-
48	482581.68	1334544.62	Картометрический	1.00	-
49	482587.32	1334542.28	Картометрический	1.00	-
50	482625.87	1334511.27	Картометрический	1.00	-
51	482656.91	1334492.09	Картометрический	1.00	-
52	482673.88	1334488.39	Картометрический	1.00	-
53	482684.51	1334480.61	Картометрический	1.00	-
54	482741.91	1334465.32	Картометрический	1.00	-
55	482790.08	1334430.79	Картометрический	1.00	-
56	482798.34	1334445.33	Картометрический	1.00	-
57	482809.15	1334437.97	Картометрический	1.00	-
58	482801.55	1334423.90	Картометрический	1.00	-
59	482887.12	1334355.45	Картометрический	1.00	-
60	482907.92	1334339.55	Картометрический	1.00	-
61	482934.01	1334312.86	Аналитический	0.10	-
62	482949.74	1334288.84	Картометрический	1.00	-
63	482889.76	1334189.43	Картометрический	1.00	-
64	482901.25	1334175.05	Картометрический	1.00	-
65	482891.43	1334146.94	Картометрический	1.00	-
66	482879.41	1334098.95	Картометрический	1.00	-
67	482891.42	1334110.66	Картометрический	1.00	-
68	482903.24	1334107.96	Картометрический	1.00	-
69	482902.20	1334093.58	Картометрический	1.00	-
70	482944.01	1334123.57	Картометрический	1.00	-
71	483029.00	1334262.09	Картометрический	1.00	-
72	483087.33	1334230.93	Аналитический	0.10	-
73	483188.29	1334189.12	Аналитический	0.10	-
74	483264.10	1334106.17	Аналитический	0.10	-
75	483362.34	1334001.13	Аналитический	0.10	-
76	483440.26	1334119.48	Аналитический	0.10	-
39	483440.82	1334120.41	Картометрический	1.00	-

3. Сведения о характерных точках части (частей) границы объекта					
Обозначение характерных точек части границы	Координаты, м		Метод определения координат характерной точки	Средняя квадратическая погрешность положения характерной точки (Mt), м	Описание обозначения точки на местности (при наличии)
	X	Y			
1	2	3	4	5	6
Часть №					
-	-	-	-	-	-

Приложение № 6
к приказу департамента архитектуры
и градостроительства Воронежской области
от 24.05.2022 № 45-01-04/476

«ОПИСАНИЕ МЕСТОПОЛОЖЕНИЯ ГРАНИЦ

Зона застройки индивидуальными жилыми домами села Коломенское - Ж1/2

(наименование объекта, местоположение границ которого описано
(далее - объект)

Раздел 1

Сведения об объекте		
№ п/п	Характеристики объекта	Описание характеристик
1	2	3
1	Местоположение объекта	Воронежская область, Каширский муниципальный район, Кондрашкинское сельское поселение, село Коломенское
2	Площадь объекта ± величина погрешности определения площади ($P \pm \Delta P$)	-
3	Иные характеристики объекта	-

Раздел 2

Сведения о местоположении границ объекта					
1. Система координат: -					
2. Сведения о характерных точках границ объекта					
Обозначение характерных точек границ	Координаты, м		Метод определения координат характерной точки	Средняя квадратическая погрешность положения характерной точки (Mt), м	Описание обозначения точки на местности (при наличии)
	X	Y			
1	2	3	4	5	6
-	-	-	-	-	-
3. Сведения о характерных точках части (частей) границы объекта					
Обозначение характерных точек части границы	Координаты, м		Метод определения координат характерной точки	Средняя квадратическая погрешность положения характерной точки (Mt), м	Описание обозначения точки на местности (при наличии)
	X	Y			
1	2	3	4	5	6
Часть №					
-	-	-	-	-	-

Раздел 3

Сведения о местоположении измененных (уточненных) границ объекта							
1. Система координат: <i>МСК - 36, зона 1</i>							
2. Сведения о характерных точках границ объекта							
Обозначение характерных точек границ	Существующие координаты, м		Измененные (уточненные) координаты, м		Метод определения координат характерной точки	Средняя квадратическая погрешность положения характерной точки (Мт), м	Описание обозначения точки на местности (при наличии)
	X	Y	X	Y			
1	2	3	4	5	6	7	8
1	489717.55	1332345.54	-	-	Картометрический	1.00	-
2	489769.92	1332476.94	-	-	Картометрический	1.00	-
3	489780.32	1332556.12	-	-	Картометрический	1.00	-
4	489524.68	1332598.27	-	-	Картометрический	1.00	-
5	489373.74	1332635.04	-	-	Картометрический	1.00	-
6	489369.37	1332665.97	-	-	Картометрический	1.00	-
7	489354.71	1332683.89	-	-	Картометрический	1.00	-
8	489313.09	1332775.01	-	-	Картометрический	1.00	-
9	489309.29	1332792.93	-	-	Картометрический	1.00	-
10	489312.54	1332799.27	-	-	Картометрический	1.00	-
11	489322.41	1332807.41	-	-	Картометрический	1.00	-
12	489322.23	1332819.63	-	-	Картометрический	1.00	-
13	489319.35	1332831.76	-	-	Картометрический	1.00	-
14	489183.41	1332803.91	-	-	Картометрический	1.00	-
15	488971.17	1332760.85	-	-	Картометрический	1.00	-
16	488882.51	1332729.26	-	-	Картометрический	1.00	-
17	488823.70	1332761.68	-	-	Картометрический	1.00	-
18	488800.63	1332772.92	-	-	Картометрический	1.00	-
19	488707.74	1332818.19	-	-	Картометрический	1.00	-
20	488694.48	1332824.66	-	-	Картометрический	1.00	-
21	488689.36	1332811.00	-	-	Картометрический	1.00	-
22	488683.10	1332801.02	-	-	Картометрический	1.00	-
23	488671.84	1332773.05	-	-	Картометрический	1.00	-
24	488662.76	1332757.25	-	-	Картометрический	1.00	-
25	488647.33	1332725.84	-	-	Картометрический	1.00	-
26	488639.97	1332708.86	-	-	Картометрический	1.00	-
27	488635.43	1332690.98	-	-	Картометрический	1.00	-
28	488633.53	1332665.47	-	-	Картометрический	1.00	-
29	488635.25	1332634.96	-	-	Картометрический	1.00	-
30	488639.61	1332599.83	-	-	Картометрический	1.00	-

1	2	3	4	5	6	7	8
31	488638.70	1332577.86	-	-	Картометрический	1.00	-
32	488635.25	1332562.88	-	-	Картометрический	1.00	-
33	488631.62	1332547.90	-	-	Картометрический	1.00	-
34	488629.80	1332535.28	-	-	Картометрический	1.00	-
35	488629.53	1332523.84	-	-	Картометрический	1.00	-
36	488627.35	1332515.39	-	-	Картометрический	1.00	-
37	488621.02	1332499.78	-	-	Картометрический	1.00	-
38	488625.89	1332502.85	-	-	Картометрический	1.00	-
39	488685.53	1332527.21	-	-	Картометрический	1.00	-
40	488722.81	1332544.37	-	-	Картометрический	1.00	-
41	488779.34	1332564.57	-	-	Картометрический	1.00	-
42	488810.14	1332575.16	-	-	Картометрический	1.00	-
43	488865.22	1332594.58	-	-	Картометрический	1.00	-
44	488905.47	1332606.06	-	-	Картометрический	1.00	-
45	488923.50	1332611.77	-	-	Картометрический	1.00	-
46	488936.48	1332616.74	-	-	Картометрический	1.00	-
47	488948.52	1332622.71	-	-	Картометрический	1.00	-
48	488965.05	1332628.39	-	-	Картометрический	1.00	-
49	488972.06	1332626.78	-	-	Картометрический	1.00	-
50	488977.34	1332624.26	-	-	Картометрический	1.00	-
51	488980.66	1332614.23	-	-	Картометрический	1.00	-
52	488977.61	1332607.35	-	-	Картометрический	1.00	-
53	488973.04	1332603.78	-	-	Картометрический	1.00	-
54	488967.60	1332600.95	-	-	Картометрический	1.00	-
55	488962.87	1332599.66	-	-	Картометрический	1.00	-
56	488949.53	1332599.51	-	-	Картометрический	1.00	-
57	488936.49	1332597.08	-	-	Картометрический	1.00	-
58	488914.62	1332591.15	-	-	Картометрический	1.00	-
59	488885.13	1332582.68	-	-	Картометрический	1.00	-
60	488809.97	1332560.61	-	-	Картометрический	1.00	-
61	488779.96	1332550.33	-	-	Картометрический	1.00	-
62	488733.91	1332533.23	-	-	Картометрический	1.00	-
63	488728.97	1332531.17	-	-	Картометрический	1.00	-
64	488726.58	1332521.93	-	-	Картометрический	1.00	-
65	488722.32	1332512.24	-	-	Картометрический	1.00	-
66	488716.31	1332501.20	-	-	Картометрический	1.00	-
67	488707.79	1332491.71	-	-	Картометрический	1.00	-
68	488687.07	1332472.54	-	-	Картометрический	1.00	-
69	488684.74	1332459.95	-	-	Картометрический	1.00	-
70	488690.16	1332463.05	-	-	Картометрический	1.00	-
71	488694.81	1332464.60	-	-	Картометрический	1.00	-
72	488701.84	1332466.42	-	-	Картометрический	1.00	-
73	488712.73	1332465.44	-	-	Картометрический	1.00	-
74	488742.86	1332456.15	-	-	Картометрический	1.00	-
75	488777.34	1332442.03	-	-	Картометрический	1.00	-
76	488819.55	1332422.76	-	-	Картометрический	1.00	-

1	2	3	4	5	6	7	8
77	488839.84	1332415.37	-	-	Картометрический	1.00	-
78	488857.61	1332479.37	-	-	Картометрический	1.00	-
79	488927.34	1332468.52	-	-	Картометрический	1.00	-
80	-	-	489034.48	1332453.63	Картометрический	1.00	-
81	489033.56	1332451.10	-	-	Картометрический	1.00	-
82	489060.39	1332446.93	-	-	Картометрический	1.00	-
83	489061.45	1332449.89	-	-	Картометрический	1.00	-
84	489203.62	1332430.13	-	-	Картометрический	1.00	-
85	-	-	489715.61	1332345.88	Аналитический	0.10	-
1	489717.55	1332345.54	-	-	Картометрический	1.00	-
86	488880.95	1332364.08	-	-	Картометрический	1.00	-
87	488876.68	1332365.90	-	-	Картометрический	1.00	-
88	488849.95	1332379.46	-	-	Картометрический	1.00	-
89	488804.24	1332397.03	-	-	Картометрический	1.00	-
90	488785.46	1332398.36	-	-	Картометрический	1.00	-
91	488773.45	1332401.46	-	-	Картометрический	1.00	-
92	488732.00	1332414.63	-	-	Картометрический	1.00	-
93	488721.54	1332417.72	-	-	Картометрический	1.00	-
94	488705.66	1332414.63	-	-	Картометрический	1.00	-
95	488692.49	1332415.01	-	-	Картометрический	1.00	-
96	488678.16	1332416.95	-	-	Картометрический	1.00	-
97	488670.80	1332413.08	-	-	Картометрический	1.00	-
98	488665.55	1332412.89	-	-	Картометрический	1.00	-
99	488651.23	1332411.24	-	-	Картометрический	1.00	-
100	488644.60	1332409.35	-	-	Картометрический	1.00	-
101	488636.61	1332399.82	-	-	Картометрический	1.00	-
102	488618.09	1332382.20	-	-	Картометрический	1.00	-
103	488609.10	1332368.77	-	-	Картометрический	1.00	-
104	488602.75	1332358.15	-	-	Картометрический	1.00	-
105	488593.76	1332347.07	-	-	Картометрический	1.00	-
106	488577.69	1332332.45	-	-	Картометрический	1.00	-
107	488554.81	1332313.93	-	-	Картометрический	1.00	-
108	488545.36	1332308.52	-	-	Картометрический	1.00	-
109	488522.40	1332299.13	-	-	Картометрический	1.00	-
110	488498.34	1332293.32	-	-	Картометрический	1.00	-
111	488491.99	1332290.05	-	-	Картометрический	1.00	-
112	488477.28	1332281.79	-	-	Картометрический	1.00	-
113	488462.93	1332273.98	-	-	Картометрический	1.00	-
114	488444.50	1332261.36	-	-	Картометрический	1.00	-
115	488433.34	1332251.92	-	-	Картометрический	1.00	-
116	488423.35	1332246.29	-	-	Картометрический	1.00	-
117	488418.72	1332239.85	-	-	Картометрический	1.00	-
118	488417.09	1332233.67	-	-	Картометрический	1.00	-
119	488409.73	1332227.68	-	-	Картометрический	1.00	-
120	488387.58	1332214.79	-	-	Картометрический	1.00	-

1	2	3	4	5	6	7	8
121	488370.60	1332198.99	-	-	Картометрический	1.00	-
122	488364.16	1332193.45	-	-	Картометрический	1.00	-
123	488340.82	1332182.20	-	-	Картометрический	1.00	-
124	488332.65	1332176.30	-	-	Картометрический	1.00	-
125	488320.58	1332166.85	-	-	Картометрический	1.00	-
126	488310.59	1332162.86	-	-	Картометрический	1.00	-
127	488288.35	1332155.87	-	-	Картометрический	1.00	-
128	488263.02	1332153.87	-	-	Картометрический	1.00	-
129	488247.58	1332155.05	-	-	Картометрический	1.00	-
130	488231.33	1332157.14	-	-	Картометрический	1.00	-
131	488217.62	1332157.41	-	-	Картометрический	1.00	-
132	488208.91	1332159.59	-	-	Картометрический	1.00	-
133	488202.10	1332166.04	-	-	Картометрический	1.00	-
134	488194.02	1332173.57	-	-	Картометрический	1.00	-
135	488184.94	1332177.38	-	-	Картометрический	1.00	-
136	488178.76	1332178.84	-	-	Картометрический	1.00	-
137	488165.51	1332187.19	-	-	Картометрический	1.00	-
138	488155.79	1332190.19	-	-	Картометрический	1.00	-
139	488145.90	1332190.28	-	-	Картометрический	1.00	-
140	488125.02	1332196.00	-	-	Картометрический	1.00	-
141	488095.24	1332205.53	-	-	Картометрический	1.00	-
142	488063.37	1332216.06	-	-	Картометрический	1.00	-
143	488032.50	1332225.59	-	-	Картометрический	1.00	-
144	488013.80	1332233.40	-	-	Картометрический	1.00	-
145	487996.91	1332236.85	-	-	Картометрический	1.00	-
146	487965.14	1332240.48	-	-	Картометрический	1.00	-
147	487943.35	1332241.12	-	-	Картометрический	1.00	-
148	487923.56	1332242.66	-	-	Картометрический	1.00	-
149	487894.32	1332241.21	-	-	Картометрический	1.00	-
150	487878.71	1332238.76	-	-	Картометрический	1.00	-
151	487858.73	1332239.48	-	-	Картометрический	1.00	-
152	487826.59	1332237.31	-	-	Картометрический	1.00	-
153	487805.08	1332233.40	-	-	Картометрический	1.00	-
154	487797.63	1332229.50	-	-	Картометрический	1.00	-
155	487789.19	1332219.15	-	-	Картометрический	1.00	-
156	487781.83	1332214.79	-	-	Картометрический	1.00	-
157	487772.94	1332213.52	-	-	Картометрический	1.00	-
158	487759.14	1332212.79	-	-	Картометрический	1.00	-
159	487741.16	1332208.98	-	-	Картометрический	1.00	-
160	487715.47	1332199.45	-	-	Картометрический	1.00	-
161	487663.90	1332187.55	-	-	Картометрический	1.00	-
162	487635.21	1332179.56	-	-	Картометрический	1.00	-
163	487620.96	1332173.03	-	-	Картометрический	1.00	-
164	487604.16	1332167.31	-	-	Картометрический	1.00	-
165	487591.36	1332155.14	-	-	Картометрический	1.00	-
166	487576.38	1332142.43	-	-	Картометрический	1.00	-

1	2	3	4	5	6	7	8
167	487560.31	1332131.72	-	-	Картометрический	1.00	-
168	487542.42	1332113.56	-	-	Картометрический	1.00	-
169	487532.07	1332101.58	-	-	Картометрический	1.00	-
170	487524.81	1332093.68	-	-	Картометрический	1.00	-
171	487518.55	1332083.96	-	-	Картометрический	1.00	-
172	487515.78	1332073.79	-	-	Картометрический	1.00	-
173	487509.72	1332071.95	-	-	Картометрический	1.00	-
174	487524.78	1332057.61	-	-	Картометрический	1.00	-
175	487552.13	1332031.62	-	-	Аналитический	0.10	-
176	487543.78	1332022.98	-	-	Аналитический	0.10	-
177	487543.49	1332022.62	-	-	Картометрический	1.00	-
178	487550.97	1332015.71	-	-	Картометрический	1.00	-
179	487602.36	1331997.77	-	-	Картометрический	1.00	-
180	487578.17	1331889.75	-	-	Картометрический	1.00	-
181	487735.98	1331850.99	-	-	Картометрический	1.00	-
182	487931.01	1331819.22	-	-	Картометрический	1.00	-
183	487940.51	1331847.28	-	-	Картометрический	1.00	-
184	487948.14	1331870.61	-	-	Картометрический	1.00	-
185	487951.33	1331891.01	-	-	Картометрический	1.00	-
186	487952.58	1331914.62	-	-	Картометрический	1.00	-
187	487950.30	1331936.80	-	-	Картометрический	1.00	-
188	487965.01	1331937.22	-	-	Аналитический	0.10	-
189	488018.58	1331941.39	-	-	Аналитический	0.10	-
190	488085.54	1331819.93	-	-	Аналитический	0.10	-
191	488091.90	1331804.19	-	-	Картометрический	5.00	-
192	-	-	488092.82	1331801.93	Картометрический	5.00	-
193	488099.65	1331804.03	-	-	Картометрический	5.00	-
194	488139.79	1331857.16	-	-	Картометрический	5.00	-
195	488276.96	1331918.81	-	-	Картометрический	5.00	-
196	488478.87	1331994.33	-	-	Картометрический	5.00	-
197	488639.16	1332083.72	-	-	Картометрический	1.00	-
198	488748.59	1332162.33	-	-	Картометрический	1.00	-
199	488789.78	1332213.49	-	-	Картометрический	1.00	-
200	488801.54	1332228.25	-	-	Картометрический	1.00	-
201	488862.57	1332318.89	-	-	Картометрический	1.00	-
202	488876.51	1332350.36	-	-	Картометрический	1.00	-
86	488880.95	1332364.08	-	-	Картометрический	1.00	-
203	488576.20	1332449.40	-	-	Картометрический	1.00	-
204	488570.52	1332446.56	-	-	Картометрический	1.00	-
205	488546.05	1332436.22	-	-	Картометрический	1.00	-
206	488522.76	1332426.74	-	-	Картометрический	1.00	-
207	488506.41	1332419.25	-	-	Картометрический	1.00	-
208	488449.85	1332391.30	-	-	Картометрический	1.00	-
209	488355.75	1332342.89	-	-	Картометрический	1.00	-
210	488307.18	1332320.14	-	-	Картометрический	1.00	-

1	2	3	4	5	6	7	8
211	488275.98	1332308.71	-	-	Картометрический	1.00	-
212	488253.16	1332303.95	-	-	Картометрический	1.00	-
213	488232.16	1332305.49	-	-	Картометрический	1.00	-
214	488208.95	1332309.35	-	-	Картометрический	1.00	-
215	488159.49	1332316.17	-	-	Картометрический	1.00	-
216	488096.11	1332322.10	-	-	Картометрический	1.00	-
217	488034.88	1332324.82	-	-	Картометрический	1.00	-
218	487957.20	1332328.80	-	-	Картометрический	1.00	-
219	487906.48	1332331.88	-	-	Картометрический	1.00	-
220	487875.24	1332333.49	-	-	Картометрический	1.00	-
221	487830.46	1332335.07	-	-	Картометрический	1.00	-
222	487800.66	1332335.95	-	-	Картометрический	1.00	-
223	487800.16	1332335.97	-	-	Картометрический	1.00	-
224	487769.45	1332333.87	-	-	Картометрический	1.00	-
225	487741.38	1332331.95	-	-	Картометрический	1.00	-
226	487696.70	1332326.08	-	-	Картометрический	1.00	-
227	487679.74	1332323.07	-	-	Картометрический	1.00	-
228	487659.18	1332318.03	-	-	Картометрический	1.00	-
229	487625.45	1332304.25	-	-	Картометрический	1.00	-
230	487586.67	1332285.10	-	-	Картометрический	1.00	-
231	487549.21	1332263.54	-	-	Картометрический	1.00	-
232	487537.69	1332254.39	-	-	Картометрический	1.00	-
233	487535.40	1332253.40	-	-	Картометрический	1.00	-
234	487536.52	1332251.01	-	-	Картометрический	1.00	-
235	487535.52	1332238.58	-	-	Картометрический	1.00	-
236	487532.98	1332228.50	-	-	Картометрический	1.00	-
237	487535.98	1332220.78	-	-	Картометрический	1.00	-
238	487546.24	1332208.80	-	-	Картометрический	1.00	-
239	487552.96	1332202.71	-	-	Картометрический	1.00	-
240	487564.12	1332201.63	-	-	Картометрический	1.00	-
241	487585.00	1332208.25	-	-	Картометрический	1.00	-
242	487597.53	1332216.70	-	-	Картометрический	1.00	-
243	487629.49	1332229.32	-	-	Картометрический	1.00	-
244	487657.91	1332235.67	-	-	Картометрический	1.00	-
245	487691.59	1332248.84	-	-	Картометрический	1.00	-
246	487715.92	1332251.92	-	-	Картометрический	1.00	-
247	487731.17	1332256.19	-	-	Картометрический	1.00	-
248	487747.33	1332268.45	-	-	Картометрический	1.00	-
249	487788.83	1332278.89	-	-	Картометрический	1.00	-
250	487830.68	1332286.42	-	-	Картометрический	1.00	-
251	487846.20	1332286.69	-	-	Картометрический	1.00	-
252	487860.64	1332284.43	-	-	Картометрический	1.00	-
253	487889.96	1332288.33	-	-	Картометрический	1.00	-
254	487901.95	1332290.24	-	-	Картометрический	1.00	-
255	487909.48	1332287.78	-	-	Картометрический	1.00	-
256	487921.29	1332286.69	-	-	Картометрический	1.00	-

1	2	3	4	5	6	7	8
257	487939.08	1332289.69	-	-	Картометрический	1.00	-
258	487964.05	1332287.69	-	-	Картометрический	1.00	-
259	487970.31	1332287.42	-	-	Картометрический	1.00	-
260	487983.20	1332290.60	-	-	Картометрический	1.00	-
261	487992.50	1332290.14	-	-	Картометрический	1.00	-
262	487992.51	1332290.00	-	-	Картометрический	1.00	-
263	488000.77	1332289.51	-	-	Картометрический	1.00	-
264	488016.52	1332285.51	-	-	Картометрический	1.00	-
265	488031.05	1332277.53	-	-	Картометрический	1.00	-
266	488047.21	1332271.99	-	-	Картометрический	1.00	-
267	488069.36	1332266.63	-	-	Картометрический	1.00	-
268	488084.43	1332262.00	-	-	Картометрический	1.00	-
269	488096.15	1332262.27	-	-	Картометрический	1.00	-
270	488114.12	1332256.73	-	-	Картометрический	1.00	-
271	488150.98	1332249.11	-	-	Картометрический	1.00	-
272	488169.23	1332242.21	-	-	Картометрический	1.00	-
273	488187.93	1332234.40	-	-	Картометрический	1.00	-
274	488197.29	1332226.14	-	-	Картометрический	1.00	-
275	488202.46	1332225.96	-	-	Картометрический	1.00	-
276	488213.54	1332228.95	-	-	Картометрический	1.00	-
277	488229.88	1332229.86	-	-	Картометрический	1.00	-
278	488242.23	1332227.23	-	-	Картометрический	1.00	-
279	488261.75	1332223.78	-	-	Картометрический	1.00	-
280	488274.64	1332222.60	-	-	Картометрический	1.00	-
281	488290.71	1332226.77	-	-	Картометрический	1.00	-
282	488300.79	1332230.31	-	-	Картометрический	1.00	-
283	488313.59	1332235.40	-	-	Картометрический	1.00	-
284	488325.84	1332238.21	-	-	Картометрический	1.00	-
285	488347.36	1332245.66	-	-	Картометрический	1.00	-
286	488355.98	1332251.47	-	-	Картометрический	1.00	-
287	488359.34	1332258.55	-	-	Картометрический	1.00	-
288	488370.60	1332265.99	-	-	Картометрический	1.00	-
289	488388.03	1332275.80	-	-	Картометрический	1.00	-
290	488398.75	1332283.97	-	-	Картометрический	1.00	-
291	488407.83	1332287.51	-	-	Картометрический	1.00	-
292	488412.91	1332291.96	-	-	Картометрический	1.00	-
293	488420.17	1332302.49	-	-	Картометрический	1.00	-
294	488428.53	1332308.30	-	-	Картометрический	1.00	-
295	488437.33	1332311.12	-	-	Картометрический	1.00	-
296	488443.60	1332315.11	-	-	Картометрический	1.00	-
297	488448.68	1332321.83	-	-	Картометрический	1.00	-
298	488463.21	1332333.81	-	-	Картометрический	1.00	-
299	488478.28	1332342.35	-	-	Картометрический	1.00	-
300	488493.44	1332346.89	-	-	Картометрический	1.00	-
301	488510.33	1332355.79	-	-	Картометрический	1.00	-
302	488518.23	1332361.41	-	-	Картометрический	1.00	-

1	2	3	4	5	6	7	8
303	488528.94	1332373.85	-	-	Картометрический	1.00	-
304	488543.19	1332392.28	-	-	Картометрический	1.00	-
305	488549.18	1332397.46	-	-	Картометрический	1.00	-
306	488556.81	1332418.25	-	-	Картометрический	1.00	-
307	488569.70	1332441.49	-	-	Картометрический	1.00	-
203	488576.20	1332449.40	-	-	Картометрический	1.00	-
308	488593.14	1332481.05	-	-	Картометрический	1.00	-
309	488592.04	1332488.25	-	-	Картометрический	1.00	-
310	488586.27	1332502.18	-	-	Картометрический	1.00	-
311	488584.00	1332509.85	-	-	Картометрический	1.00	-
312	488585.41	1332517.30	-	-	Картометрический	1.00	-
313	488584.96	1332520.61	-	-	Картометрический	1.00	-
314	488582.41	1332525.02	-	-	Картометрический	1.00	-
315	488582.87	1332541.09	-	-	Картометрический	1.00	-
316	488588.31	1332552.89	-	-	Картометрический	1.00	-
317	488588.13	1332566.51	-	-	Картометрический	1.00	-
318	488585.68	1332578.13	-	-	Картометрический	1.00	-
319	488591.49	1332601.91	-	-	Картометрический	1.00	-
320	488601.30	1332635.87	-	-	Картометрический	1.00	-
321	488606.38	1332660.11	-	-	Картометрический	1.00	-
322	488606.11	1332689.44	-	-	Картометрический	1.00	-
323	488611.01	1332720.03	-	-	Картометрический	1.00	-
324	488616.55	1332731.06	-	-	Картометрический	1.00	-
325	488622.95	1332737.51	-	-	Картометрический	1.00	-
326	488628.26	1332745.04	-	-	Картометрический	1.00	-
327	488630.12	1332752.49	-	-	Картометрический	1.00	-
328	488632.48	1332756.48	-	-	Картометрический	1.00	-
329	488636.98	1332759.57	-	-	Картометрический	1.00	-
330	488639.16	1332763.66	-	-	Картометрический	1.00	-
331	488638.75	1332769.92	-	-	Картометрический	1.00	-
332	488634.21	1332776.87	-	-	Картометрический	1.00	-
333	488634.44	1332781.50	-	-	Картометрический	1.00	-
334	488655.13	1332812.73	-	-	Картометрический	1.00	-
335	488667.19	1332831.65	-	-	Картометрический	1.00	-
336	488669.44	1332836.91	-	-	Картометрический	1.00	-
337	488660.29	1332841.39	-	-	Картометрический	1.00	-
338	488640.62	1332851.01	-	-	Картометрический	1.00	-
339	488612.62	1332864.66	-	-	Картометрический	1.00	-
340	488609.50	1332950.34	-	-	Картометрический	1.00	-
341	488420.35	1332933.30	-	-	Картометрический	1.00	-
342	488325.35	1332916.76	-	-	Картометрический	1.00	-
343	488345.63	1332800.60	-	-	Картометрический	1.00	-
344	488353.01	1332721.28	-	-	Картометрический	1.00	-
345	488353.01	1332688.10	-	-	Картометрический	1.00	-
346	488222.10	1332658.44	-	-	Картометрический	1.00	-



1	2	3	4	5	6	7	8
347	488222.51	1332583.11	-	-	Картометрический	1.00	-
348	488236.71	1332541.48	-	-	Картометрический	1.00	-
349	488242.32	1332519.22	-	-	Картометрический	1.00	-
350	488236.52	1332500.76	-	-	Картометрический	1.00	-
351	488222.96	1332499.24	-	-	Картометрический	1.00	-
352	487655.35	1332499.32	-	-	Картометрический	1.00	-
353	487659.03	1332408.73	-	-	Картометрический	1.00	-
354	487577.88	1332393.67	-	-	Картометрический	1.00	-
355	487518.55	1332373.22	-	-	Картометрический	1.00	-
356	487522.72	1332349.79	-	-	Картометрический	1.00	-
357	487524.08	1332338.72	-	-	Картометрический	1.00	-
358	487527.17	1332323.83	-	-	Картометрический	1.00	-
359	487527.90	1332310.75	-	-	Картометрический	1.00	-
360	487529.80	1332290.60	-	-	Картометрический	1.00	-
361	487534.34	1332279.52	-	-	Картометрический	1.00	-
362	487535.98	1332275.07	-	-	Картометрический	1.00	-
363	487535.52	1332271.69	-	-	Картометрический	1.00	-
364	487543.91	1332274.80	-	-	Картометрический	1.00	-
365	487579.17	1332293.62	-	-	Картометрический	1.00	-
366	487624.18	1332316.29	-	-	Картометрический	1.00	-
367	487654.33	1332327.57	-	-	Картометрический	1.00	-
368	487673.89	1332333.31	-	-	Картометрический	1.00	-
369	487686.83	1332335.97	-	-	Картометрический	1.00	-
370	487705.61	1332338.47	-	-	Картометрический	1.00	-
371	487740.88	1332341.54	-	-	Картометрический	1.00	-
372	487768.91	1332343.72	-	-	Картометрический	1.00	-
373	487800.42	1332344.91	-	-	Картометрический	1.00	-
374	487904.37	1332343.87	-	-	Картометрический	1.00	-
375	487958.44	1332343.07	-	-	Картометрический	1.00	-
376	488040.20	1332340.85	-	-	Картометрический	1.00	-
377	488096.35	1332337.31	-	-	Картометрический	1.00	-
378	488160.28	1332329.27	-	-	Картометрический	1.00	-
379	488209.32	1332324.02	-	-	Картометрический	1.00	-
380	488251.66	1332321.41	-	-	Картометрический	1.00	-
381	488261.74	1332323.44	-	-	Картометрический	1.00	-
382	488270.88	1332325.75	-	-	Картометрический	1.00	-
383	488299.19	1332334.67	-	-	Картометрический	1.00	-
384	488359.68	1332362.46	-	-	Картометрический	1.00	-
385	488441.08	1332403.70	-	-	Картометрический	1.00	-
386	488496.20	1332432.41	-	-	Картометрический	1.00	-
387	488506.25	1332438.61	-	-	Картометрический	1.00	-
388	488514.83	1332446.47	-	-	Картометрический	1.00	-
389	488518.97	1332451.62	-	-	Картометрический	1.00	-
390	488521.39	1332459.08	-	-	Картометрический	1.00	-
391	488521.20	1332467.12	-	-	Картометрический	1.00	-
392	488532.28	1332470.74	-	-	Картометрический	1.00	-

Раздел 4
План границ объекта



Масштаб 1:5000

Используемые условные знаки и обозначения:

-  границы территориальной зоны
-  границы муниципального образования
-  характерная точка границ территориальной зоны

Руководитель БУВО «Нормативно-проектный центр»

Подпись  Ю.В. Шальгина Дата « 14 » января 2022 г.

Место для оттиска печати (при наличии) лица, составившего описание местоположения границ объекта



Приложение № 7
к приказу департамента архитектуры
и градостроительства Воронежской области
от 24.05.2022 № 45-01-04/476

«ОПИСАНИЕ МЕСТОПОЛОЖЕНИЯ ГРАНИЦ
Зона сельскохозяйственного использования в границах населенного пункта
села Коломенское - СХ1/2

(наименование объекта, местоположение границ которого описано
(далее - объект)

Раздел 1

Сведения об объекте		
№ п/п	Характеристики объекта	Описание характеристик
1	2	3
1	Местоположение объекта	Воронежская область, Каширский муниципальный район, Кондрашкинское сельское поселение, село Коломенское
2	Площадь объекта ± величина погрешности определения площади (Р ± Дельта Р)	-
3	Иные характеристики объекта	-

Раздел 2

Сведения о местоположении границ объекта					
1. Система координат: МСК - 36, зона 1					
2. Сведения о характерных точках границ объекта					
Обозначение характерных точек границ	Координаты, м		Метод определения координат характерной точки	Средняя квадратическая погрешность положения характерной точки (M _t), м	Описание обозначения точки на местности (при наличии)
	X	Y			
1	2	3	4	5	6
1	489717.55	1332345.54	Картометрический	5.00	-
2	489715.61	1332345.88	Аналитический	0.10	-
3	489203.62	1332430.13	Аналитический	0.10	-
4	489061.45	1332449.89	Картометрический	1.00	-
5	489060.39	1332446.93	Аналитический	0.10	-
6	489033.56	1332451.10	Аналитический	0.10	-
7	489034.48	1332453.63	Картометрический	1.00	-
8	488927.34	1332468.52	Картометрический	1.00	-
9	488857.61	1332479.37	Аналитический	0.10	-
10	488839.84	1332415.37	Картометрический	1.00	-
11	488875.71	1332399.32	Картометрический	1.00	-
12	488890.38	1332393.14	Картометрический	1.00	-
13	488894.22	1332404.96	Картометрический	1.00	-
14	488980.21	1332362.52	Картометрический	1.00	-
15	489051.88	1332322.49	Картометрический	1.00	-
16	489166.10	1332242.99	Картометрический	1.00	-
17	489396.21	1332193.19	Картометрический	5.00	-
18	489645.21	1332164.00	Картометрический	5.00	-
1	489717.55	1332345.54	Картометрический	5.00	-
19	489524.68	1332598.27	Картометрический	1.00	-
20	489472.26	1332739.03	Картометрический	1.00	-
21	489419.76	1332852.35	Картометрический	1.00	-
22	489319.35	1332831.76	Картометрический	1.00	-
23	489322.23	1332819.63	Картометрический	1.00	-
24	489322.41	1332807.41	Картометрический	1.00	-
25	489312.54	1332799.27	Картометрический	1.00	-
26	489309.29	1332792.93	Картометрический	1.00	-
27	489313.09	1332775.01	Картометрический	1.00	-
28	489354.71	1332683.89	Картометрический	1.00	-
29	489369.37	1332665.97	Картометрический	1.00	-
30	489373.74	1332635.04	Аналитический	0.10	-
19	489524.68	1332598.27	Картометрический	1.00	-
31	488242.32	1332519.22	Картометрический	1.00	-
32	488236.71	1332541.48	Картометрический	1.00	-

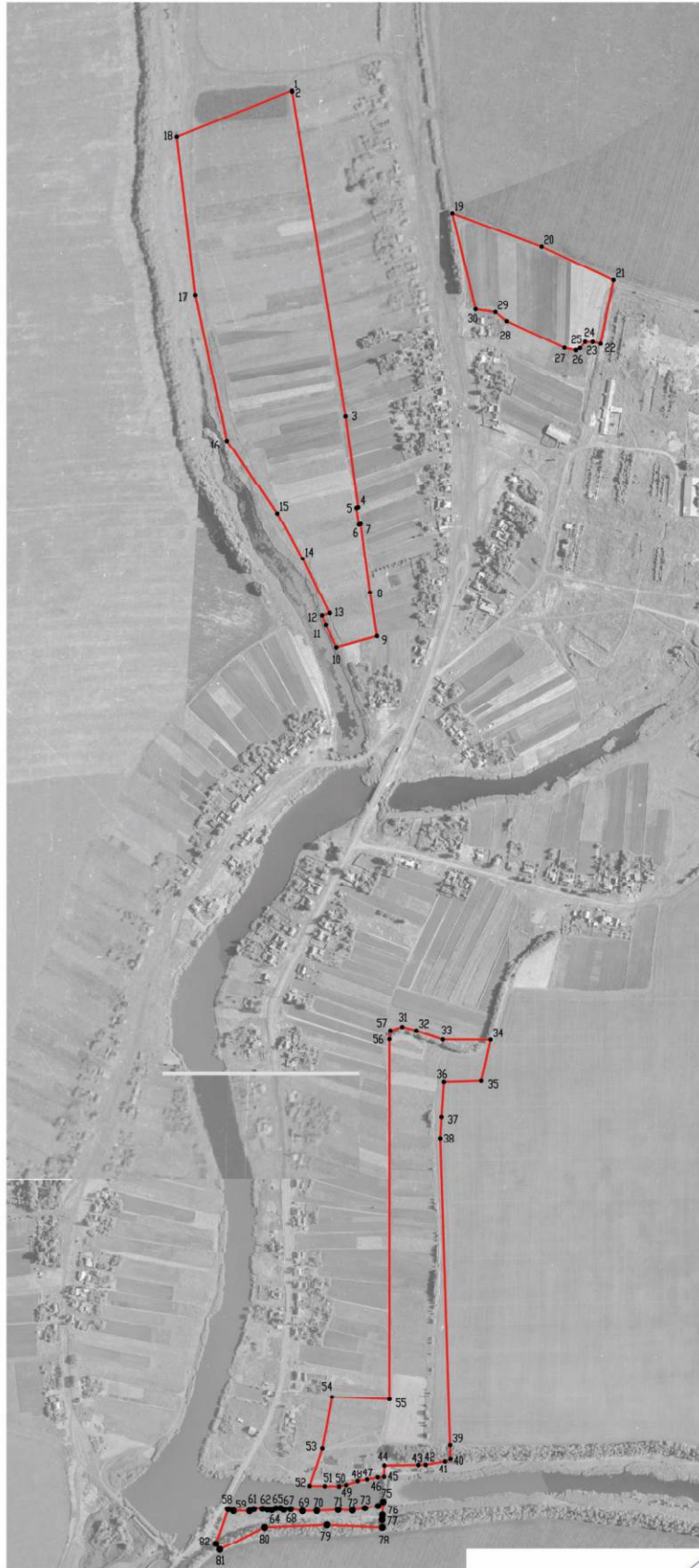

1	2	3	4	5	6
33	488222.51	1332583.11	Картометрический	1.00	-
34	488222.10	1332658.44	Картометрический	1.00	-
35	488157.53	1332643.83	Картометрический	1.00	-
36	488155.69	1332584.81	Картометрический	1.00	-
37	488100.36	1332581.12	Картометрический	1.00	-
38	488067.17	1332579.29	Картометрический	1.00	-
39	487582.78	1332594.77	Картометрический	1.00	-
40	487562.01	1332595.29	Картометрический	1.00	-
41	487558.18	1332586.67	Картометрический	1.00	-
42	487552.90	1332556.32	Картометрический	1.00	-
43	487552.75	1332544.77	Картометрический	1.00	-
44	487551.97	1332491.24	Картометрический	1.00	-
45	487532.75	1332490.74	Картометрический	1.00	-
46	487531.98	1332480.71	Картометрический	1.00	-
47	487528.71	1332464.01	Картометрический	1.00	-
48	487526.17	1332449.03	Картометрический	1.00	-
49	487519.73	1332431.05	Картометрический	1.00	-
50	487517.73	1332419.79	Картометрический	1.00	-
51	487518.09	1332397.55	Картометрический	1.00	-
52	487518.55	1332373.22	Картометрический	1.00	-
53	487577.88	1332393.67	Аналитический	0.10	-
54	487659.03	1332408.73	Аналитический	0.10	-
55	487655.35	1332499.32	Аналитический	0.10	-
56	488222.96	1332499.24	Аналитический	0.10	-
57	488236.52	1332500.76	Картометрический	1.00	-
31	488242.32	1332519.22	Картометрический	1.00	-
58	487482.37	1332245.25	Картометрический	1.00	-
59	487479.51	1332253.38	Картометрический	1.00	-
60	487479.23	1332278.71	Картометрический	1.00	-
61	487482.59	1332285.51	Картометрический	1.00	-
62	487483.05	1332299.22	Картометрический	1.00	-
63	487481.78	1332307.12	Картометрический	1.00	-
64	487480.96	1332314.11	Картометрический	1.00	-
65	487483.86	1332320.38	Картометрический	1.00	-
66	487484.05	1332327.64	Картометрический	1.00	-
67	487481.32	1332332.72	Картометрический	1.00	-
68	487482.50	1332343.26	Картометрический	1.00	-
69	487479.23	1332362.23	Картометрический	1.00	-
70	487479.51	1332384.66	Картометрический	1.00	-
71	487481.14	1332418.34	Картометрический	1.00	-
72	487480.32	1332440.67	Картометрический	1.00	-
73	487484.05	1332460.65	Картометрический	1.00	-
74	487487.31	1332481.26	Картометрический	1.00	-
75	487494.49	1332489.34	Картометрический	1.00	-
76	487472.67	1332488.03	Картометрический	1.00	-
77	487465.76	1332487.58	Картометрический	1.00	-
78	487453.88	1332487.99	Картометрический	1.00	-

1	2	3	4	5	6
79	487457.97	1332400.69	Картометрический	1.00	-
80	487453.85	1332302.41	Картометрический	1.00	-
81	487418.72	1332231.79	Картометрический	1.00	-
82	487427.98	1332225.71	Картометрический	1.00	-
58	487482.37	1332245.25	Картометрический	1.00	-
3. Сведения о характерных точках части (частей) границы объекта					
Обозначение характерных точек части границы	Координаты, м		Метод определения координат характерной точки	Средняя квадратическая погрешность положения характерной точки (Mt), м	Описание обозначения точки на местности (при наличии)
	X	Y			
1	2	3	4	5	6
Часть №					
-	-	-	-	-	-



Масштаб 1:5000

Используемые условные знаки и обозначения:

-  границы территориальной зоны
-  характерная точка границ территориальной зоны

Руководитель БУВО «Нормативно-проектный центр»
Подпись  Ю.В. Шалыгина Дата « 14 » января 2022 г.
Место для отбора печати (при наличии) лица, составившего описание местоположения границ объекта



Приложение № 8
к приказу департамента архитектуры
и градостроительства Воронежской области
от 24.05.2022 № 45-01-04/476

«ОПИСАНИЕ МЕСТОПОЛОЖЕНИЯ ГРАНИЦ

Зона ритуальных объектов села Коломенское - СН1/2

(наименование объекта, местоположение границ которого описано
(далее - объект)

Раздел 1

Сведения об объекте		
№ п/п	Характеристики объекта	Описание характеристик
1	2	3
1	Местоположение объекта	Воронежская область, Каширский муниципальный район, Кондрашкинское сельское поселение, село Коломенское
2	Площадь объекта ± величина погрешности определения площади ($P \pm \Delta P$)	-
3	Иные характеристики объекта	-

Раздел 2

Сведения о местоположении границ объекта					
1. Система координат: МСК - 36, зона 1					
2. Сведения о характерных точках границ объекта					
Обозначение характерных точек границ	Координаты, м		Метод определения координат характерной точки	Средняя квадратическая погрешность положения характерной точки (Mt), м	Описание обозначения точки на местности (при наличии)
	X	Y			
1	2	3	4	5	6
1	488092.82	1331801.93	Картометрический	5.00	-
2	488091.90	1331804.19	Картометрический	5.00	-
3	488085.54	1331819.93	Аналитический	0.10	-
4	488018.58	1331941.39	Аналитический	0.10	-
5	487965.01	1331937.22	Аналитический	0.10	-
6	487950.30	1331936.80	Картометрический	1.00	-
7	487952.58	1331914.62	Картометрический	1.00	-
8	487951.33	1331891.01	Картометрический	1.00	-
9	487948.14	1331870.61	Картометрический	1.00	-
10	487940.51	1331847.28	Картометрический	1.00	-
11	487931.01	1331819.22	Картометрический	1.00	-
12	487944.05	1331817.09	Картометрический	1.00	-
13	487987.08	1331769.24	Аналитический	0.10	-
1	488092.82	1331801.93	Картометрический	5.00	-
3. Сведения о характерных точках части (частей) границы объекта					
Обозначение характерных точек части границы	Координаты, м		Метод определения координат характерной точки	Средняя квадратическая погрешность положения характерной точки (Mt), м	Описание обозначения точки на местности (при наличии)
	X	Y			
1	2	3	4	5	6
Часть №					
-	-	-	-	-	-

Раздел 4

План границ объекта



Масштаб 1:2000

Используемые условные знаки и обозначения:



границы территориальной зоны

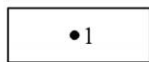

характерная точка границ территориальной зоны

Руководитель БУВО «Нормативно-проектный центр»

Подпись  Ю.В. Шалыгина Дата « 14 » января 2022 г.

Место для оттиска печати (при наличии) лица, составившего описание местоположения границ объекта



Приложение № 9
к приказу департамента архитектуры
и градостроительства Воронежской области
от 24.05.2022 № 45-01-04/476

«ОПИСАНИЕ МЕСТОПОЛОЖЕНИЯ ГРАНИЦ
Зона застройки индивидуальными жилыми домами
посёлка Красная Хворостань - Ж1/3

(наименование объекта, местоположение границ которого описано
(далее - объект)

Раздел 1

Сведения об объекте		
№ п/п	Характеристики объекта	Описание характеристик
1	2	3
1	Местоположение объекта	Воронежская область, Каширский муниципальный район, Кондрашкинское сельское поселение, посёлок Красная Хворостань
2	Площадь объекта ± величина погрешности определения площади (P ± Дельта P)	-
3	Иные характеристики объекта	-

Раздел 2

Сведения о местоположении границ объекта					
1. Система координат: -					
2. Сведения о характерных точках границ объекта					
Обозначение характерных точек границ	Координаты, м		Метод определения координат характерной точки	Средняя квадратическая погрешность положения характерной точки (Mt), м	Описание обозначения точки на местности (при наличии)
	X	Y			
1	2	3	4	5	6
-	-	-	-	-	-
3. Сведения о характерных точках части (частей) границы объекта					
Обозначение характерных точек части границы	Координаты, м		Метод определения координат характерной точки	Средняя квадратическая погрешность положения характерной точки (Mt), м	Описание обозначения точки на местности (при наличии)
	X	Y			
1	2	3	4	5	6
Часть №					
-	-	-	-	-	-

Раздел 3

Сведения о местоположении измененных (уточненных) границ объекта							
1. Система координат: <i>МСК - 36, зона 1</i>							
2. Сведения о характерных точках границ объекта							
Обозначение характерных точек границ	Существующие координаты, м		Измененные (уточненные) координаты, м		Метод определения координат характерной точки	Средняя квадратическая погрешность положения характерной точки (Mt), м	Описание обозначения точки на местности (при наличии)
	X	Y	X	Y			
1	2	3	4	5	6	7	8
1	489860.85	1336190.16	-	-	Картометрический	1.00	-
2	489863.43	1336216.86	-	-	Картометрический	1.00	-
3	489855.52	1336702.87	-	-	Картометрический	1.00	-
4	489873.36	1336749.77	-	-	Картометрический	1.00	-
5	489869.07	1336782.72	-	-	Картометрический	1.00	-
6	489845.44	1336797.64	-	-	Картометрический	1.00	-
7	489827.08	1336893.03	-	-	Картометрический	1.00	-
8	489820.14	1336970.25	-	-	Картометрический	1.00	-
9	489785.57	1337109.61	-	-	Картометрический	1.00	-
10	489764.38	1337103.27	-	-	Картометрический	1.00	-
11	-	-	489667.55	1337077.36	Картометрический	1.00	-
12	489667.81	1337075.49	-	-	Картометрический	1.00	-
13	489671.32	1337057.81	-	-	Картометрический	1.00	-
14	489672.10	1337053.86	-	-	Картометрический	1.00	-
15	489685.89	1337019.61	-	-	Картометрический	1.00	-
16	-	-	489692.32	1336987.98	Картометрический	1.00	-
17	489686.67	1336986.32	-	-	Аналитический	0.10	-
18	489705.93	1336926.40	-	-	Аналитический	0.10	-
19	-	-	489707.17	1336926.79	Картометрический	1.00	-
20	489725.66	1336851.32	-	-	Картометрический	1.00	-
21	489735.00	1336811.10	-	-	Картометрический	1.00	-
22	489731.49	1336784.52	-	-	Картометрический	1.00	-
23	489731.84	1336760.95	-	-	Картометрический	1.00	-
24	489735.19	1336718.75	-	-	Картометрический	1.00	-
25	489735.68	1336670.82	-	-	Картометрический	1.00	-
26	489730.63	1336652.20	-	-	Картометрический	1.00	-
27	489739.51	1336633.01	-	-	Картометрический	1.00	-
28	489741.36	1336613.73	-	-	Картометрический	1.00	-
29	489752.43	1336591.98	-	-	Картометрический	1.00	-
30	489751.34	1336582.47	-	-	Картометрический	1.00	-

1	2	3	4	5	6	7	8
31	489745.71	1336568.77	-	-	Картометрический	1.00	-
32	489747.25	1336556.38	-	-	Картометрический	1.00	-
33	489750.45	1336510.79	-	-	Картометрический	1.00	-
34	489741.89	1336482.61	-	-	Картометрический	1.00	-
35	489727.07	1336446.01	-	-	Картометрический	1.00	-
36	489724.04	1336419.30	-	-	Картометрический	1.00	-
37	489718.51	1336383.71	-	-	Картометрический	1.00	-
38	489713.10	1336305.14	-	-	Картометрический	1.00	-
39	489701.58	1336243.98	-	-	Картометрический	1.00	-
40	489701.26	1336229.70	-	-	Картометрический	1.00	-
41	489700.52	1336215.27	-	-	Картометрический	1.00	-
42	489694.35	1336195.96	-	-	Картометрический	1.00	-
43	489688.48	1336177.31	-	-	Картометрический	1.00	-
44	489689.43	1336166.23	-	-	Картометрический	1.00	-
45	489691.88	1336159.56	-	-	Картометрический	1.00	-
46	489697.51	1336152.28	-	-	Картометрический	1.00	-
47	489702.93	1336146.15	-	-	Картометрический	1.00	-
48	489705.40	1336139.42	-	-	Картометрический	1.00	-
49	489704.49	1336132.43	-	-	Картометрический	1.00	-
50	489702.61	1336128.23	-	-	Картометрический	1.00	-
51	489708.06	1336124.99	-	-	Картометрический	1.00	-
52	489853.94	1336182.76	-	-	Картометрический	1.00	-
1	489860.85	1336190.16	-	-	Картометрический	1.00	-
53	489591.36	1336194.08	-	-	Картометрический	1.00	-
54	489605.98	1336247.29	-	-	Картометрический	1.00	-
55	489606.83	1336275.86	-	-	Картометрический	1.00	-
56	489597.29	1336374.42	-	-	Картометрический	1.00	-
57	489597.02	1336428.86	-	-	Картометрический	1.00	-
58	489591.77	1336459.22	-	-	Картометрический	1.00	-
59	489571.49	1336532.00	-	-	Картометрический	1.00	-
60	489565.59	1336562.58	-	-	Картометрический	1.00	-
61	489571.86	1336588.54	-	-	Картометрический	1.00	-
62	489577.92	1336605.86	-	-	Картометрический	1.00	-
63	489575.38	1336632.33	-	-	Картометрический	1.00	-
64	489571.21	1336682.42	-	-	Картометрический	1.00	-
65	489564.87	1336731.97	-	-	Картометрический	1.00	-
66	489567.07	1336757.20	-	-	Картометрический	1.00	-
67	489574.45	1336785.52	-	-	Картометрический	1.00	-
68	489575.69	1336804.42	-	-	Картометрический	1.00	-
69	489570.60	1336847.57	-	-	Картометрический	1.00	-
70	489565.47	1336875.55	-	-	Картометрический	1.00	-
71	489555.55	1336905.29	-	-	Картометрический	1.00	-
72	489549.03	1336936.35	-	-	Картометрический	1.00	-
73	489544.43	1337004.19	-	-	Картометрический	1.00	-
74	489535.40	1337038.79	-	-	Картометрический	1.00	-

Рисунок 4
План границ объекта



Исключены условные знаки и обозначения:
 — границы территориальной зоны
 — характерная точка граница территориальной зоны

Масштаб 1:2000

Руководитель БУДО «Нормативно-проектный центр»
 Подпись: Ю. В. Шалагина Дата « 14 » января 2022 г.
 Место для отбора проб (фигурный) или, составившего описание местоположения границ объекта



Приложение № 10
к приказу департамента архитектуры
и градостроительства Воронежской области
от 24.05.2022 № 45-01-04/476

«ОПИСАНИЕ МЕСТОПОЛОЖЕНИЯ ГРАНИЦ

Зона сельскохозяйственного использования в границах населенного пункта
посёлка Красная Хворостань - СХ1/3

(наименование объекта, местоположение границ которого описано
(далее - объект)

Раздел 1

Сведения об объекте		
№ п/п	Характеристики объекта	Описание характеристик
1	2	3
1	Местоположение объекта	Воронежская область, Каширский муниципальный район, Кондрашкинское сельское поселение, посёлок Красная Хворостань
2	Площадь объекта ± величина погрешности определения площади ($P \pm \Delta P$)	-
3	Иные характеристики объекта	-

Раздел 2

Сведения о местоположении границ объекта					
1. Система координат: МСК - 36, зона 1					
2. Сведения о характерных точках границ объекта					
Обозначение характерных точек границ	Координаты, м		Метод определения координат характерной точки	Средняя квадратическая погрешность положения характерной точки (Mt), м	Описание обозначения точки на местности (при наличии)
	X	Y			
1	2	3	4	5	6
1	489702.61	1336128.23	Картометрический	1.00	-
2	489704.49	1336132.43	Картометрический	1.00	-
3	489705.40	1336139.42	Картометрический	1.00	-
4	489702.93	1336146.15	Картометрический	1.00	-
5	489697.51	1336152.28	Картометрический	1.00	-
6	489691.88	1336159.56	Картометрический	1.00	-
7	489689.43	1336166.23	Картометрический	1.00	-
8	489688.48	1336177.31	Картометрический	1.00	-
9	489694.35	1336195.96	Картометрический	1.00	-
10	489700.52	1336215.27	Картометрический	1.00	-
11	489701.26	1336229.70	Картометрический	1.00	-
12	489701.58	1336243.98	Картометрический	1.00	-
13	489713.10	1336305.14	Картометрический	1.00	-
14	489718.51	1336383.71	Картометрический	1.00	-
15	489724.04	1336419.30	Картометрический	1.00	-
16	489727.07	1336446.01	Картометрический	1.00	-
17	489741.89	1336482.61	Картометрический	1.00	-
18	489750.45	1336510.79	Картометрический	1.00	-
19	489747.25	1336556.38	Картометрический	1.00	-
20	489745.71	1336568.77	Картометрический	1.00	-
21	489751.34	1336582.47	Картометрический	1.00	-
22	489752.43	1336591.98	Картометрический	1.00	-
23	489741.36	1336613.73	Картометрический	1.00	-
24	489739.51	1336633.01	Картометрический	1.00	-
25	489730.63	1336652.20	Картометрический	1.00	-
26	489735.68	1336670.82	Картометрический	1.00	-
27	489735.19	1336718.75	Картометрический	1.00	-
28	489731.84	1336760.95	Картометрический	1.00	-
29	489731.49	1336784.52	Картометрический	1.00	-
30	489735.00	1336811.10	Картометрический	1.00	-
31	489725.66	1336851.32	Картометрический	1.00	-
32	489707.17	1336926.79	Картометрический	1.00	-
33	489705.93	1336926.40	Аналитический	0.10	-
34	489686.67	1336986.32	Аналитический	0.10	-
35	489692.32	1336987.98	Картометрический	1.00	-
36	489685.89	1337019.61	Картометрический	1.00	-

1	2	3	4	5	6
37	489672.10	1337053.86	Картометрический	1.00	-
38	489671.32	1337057.81	Картометрический	1.00	-
39	489667.81	1337075.49	Картометрический	1.00	-
40	489667.55	1337077.36	Картометрический	1.00	-
41	489659.56	1337075.27	Картометрический	1.00	-
42	489625.55	1337084.63	Картометрический	1.00	-
43	489625.91	1337076.37	Картометрический	1.00	-
44	489630.09	1337069.47	Картометрический	1.00	-
45	489640.26	1337067.20	Картометрический	1.00	-
46	489647.25	1337067.20	Картометрический	1.00	-
47	489649.79	1337063.84	Картометрический	1.00	-
48	489647.97	1337058.21	Картометрический	1.00	-
49	489639.53	1337042.86	Картометрический	1.00	-
50	489639.71	1337028.97	Картометрический	1.00	-
51	489644.80	1337012.99	Картометрический	1.00	-
52	489651.52	1337001.83	Картометрический	1.00	-
53	489666.40	1336973.77	Картометрический	1.00	-
54	489686.92	1336934.64	Картометрический	1.00	-
55	489697.18	1336913.76	Картометрический	1.00	-
56	489706.08	1336885.98	Картометрический	1.00	-
57	489711.98	1336857.47	Картометрический	1.00	-
58	489710.80	1336834.87	Картометрический	1.00	-
59	489703.90	1336811.53	Картометрический	1.00	-
60	489697.64	1336799.10	Картометрический	1.00	-
61	489692.28	1336769.32	Картометрический	1.00	-
62	489689.92	1336740.81	Картометрический	1.00	-
63	489692.01	1336695.87	Картометрический	1.00	-
64	489695.55	1336654.56	Картометрический	1.00	-
65	489702.27	1336628.41	Картометрический	1.00	-
66	489705.70	1336612.19	Картометрический	1.00	-
67	489700.17	1336602.61	Картометрический	1.00	-
68	489691.10	1336593.87	Картометрический	1.00	-
69	489681.10	1336589.13	Картометрический	1.00	-
70	489667.80	1336586.36	Картометрический	1.00	-
71	489667.80	1336582.31	Картометрический	1.00	-
72	489667.89	1336572.97	Картометрический	1.00	-
73	489659.56	1336567.59	Картометрический	1.00	-
74	489657.48	1336561.58	Картометрический	1.00	-
75	489657.58	1336552.90	Картометрический	1.00	-
76	489660.89	1336533.15	Картометрический	1.00	-
77	489661.44	1336526.27	Картометрический	1.00	-
78	489661.44	1336518.62	Картометрический	1.00	-
79	489663.23	1336511.46	Картометрический	1.00	-
80	489666.28	1336505.62	Картометрический	1.00	-
81	489668.76	1336499.68	Картометрический	1.00	-
82	489677.12	1336493.42	Картометрический	1.00	-
83	489680.42	1336485.81	Картометрический	1.00	-
84	489679.08	1336475.15	Картометрический	1.00	-

1	2	3	4	5	6
85	489673.74	1336447.00	Картометрический	1.00	-
86	489671.48	1336424.69	Картометрический	1.00	-
87	489669.76	1336400.66	Картометрический	1.00	-
88	489664.44	1336385.21	Картометрический	1.00	-
89	489660.75	1336370.21	Картометрический	1.00	-
90	489657.83	1336346.02	Картометрический	1.00	-
91	489655.01	1336332.40	Картометрический	1.00	-
92	489652.60	1336325.81	Картометрический	1.00	-
93	489650.54	1336305.06	Картометрический	1.00	-
94	489649.82	1336287.00	Картометрический	1.00	-
95	489649.80	1336270.78	Картометрический	1.00	-
96	489650.53	1336237.34	Картометрический	1.00	-
97	489648.71	1336200.30	Картометрический	1.00	-
98	489646.85	1336188.32	Картометрический	1.00	-
99	489641.32	1336166.53	Картометрический	1.00	-
100	489640.72	1336164.87	Картометрический	1.00	-
1	489702.61	1336128.23	Картометрический	1.00	-
101	489637.18	1336166.96	Картометрический	1.00	-
102	489637.47	1336167.63	Картометрический	1.00	-
103	489642.96	1336189.21	Картометрический	1.00	-
104	489644.73	1336200.60	Картометрический	1.00	-
105	489646.53	1336237.46	Картометрический	1.00	-
106	489645.81	1336270.76	Картометрический	1.00	-
107	489645.83	1336287.12	Картометрический	1.00	-
108	489646.56	1336305.40	Картометрический	1.00	-
109	489648.65	1336326.46	Картометрический	1.00	-
110	489651.13	1336333.35	Картометрический	1.00	-
111	489653.90	1336346.74	Картометрический	1.00	-
112	489656.84	1336371.05	Картометрический	1.00	-
113	489660.68	1336386.57	Картометрический	1.00	-
114	489665.92	1336402.95	Картометрический	1.00	-
115	489667.50	1336425.06	Картометрический	1.00	-
116	489669.80	1336447.66	Картометрический	1.00	-
117	489675.15	1336475.86	Картометрический	1.00	-
118	489676.51	1336484.81	Картометрический	1.00	-
119	489674.12	1336490.69	Картометрический	1.00	-
120	489665.38	1336497.44	Картометрический	1.00	-
121	489662.63	1336504.00	Картометрический	1.00	-
122	489659.41	1336510.26	Картометрический	1.00	-
123	489657.45	1336518.38	Картометрический	1.00	-
124	489657.45	1336526.19	Картометрический	1.00	-
125	489656.67	1336534.20	Картометрический	1.00	-
126	489653.62	1336552.34	Картометрический	1.00	-
127	489652.13	1336562.96	Картометрический	1.00	-
128	489654.12	1336570.18	Картометрический	1.00	-
129	489662.41	1336575.50	Картометрический	1.00	-
130	489662.21	1336581.21	Картометрический	1.00	-

1	2	3	4	5	6
131	489662.31	1336585.86	Картометрический	1.00	-
132	489646.09	1336584.58	Картометрический	1.00	-
133	489635.93	1336585.36	Картометрический	1.00	-
134	489625.27	1336591.72	Картометрический	1.00	-
135	489619.38	1336600.99	Картометрический	1.00	-
136	489623.10	1336617.43	Картометрический	1.00	-
137	489628.73	1336632.32	Картометрический	1.00	-
138	489628.36	1336645.30	Картометрический	1.00	-
139	489625.55	1336658.55	Картометрический	1.00	-
140	489626.37	1336681.71	Картометрический	1.00	-
141	489628.73	1336704.49	Картометрический	1.00	-
142	489628.36	1336736.45	Картометрический	1.00	-
143	489628.45	1336771.95	Картометрический	1.00	-
144	489628.36	1336787.11	Картометрический	1.00	-
145	489631.90	1336798.01	Картометрический	1.00	-
146	489639.53	1336823.34	Картометрический	1.00	-
147	489642.71	1336841.04	Картометрический	1.00	-
148	489642.07	1336856.84	Картометрический	1.00	-
149	489643.34	1336877.81	Картометрический	1.00	-
150	489643.16	1336894.42	Картометрический	1.00	-
151	489640.80	1336910.40	Картометрический	1.00	-
152	489634.54	1336927.93	Картометрический	1.00	-
153	489626.28	1336944.63	Картометрический	1.00	-
154	489619.65	1336967.96	Картометрический	1.00	-
155	489614.29	1336979.22	Картометрический	1.00	-
156	489604.40	1336989.84	Картометрический	1.00	-
157	489598.49	1337002.10	Картометрический	1.00	-
158	489592.87	1337016.26	Картометрический	1.00	-
159	489591.14	1337032.97	Картометрический	1.00	-
160	489586.87	1337058.84	Картометрический	1.00	-
161	489576.87	1337073.22	Картометрический	1.00	-
162	489555.58	1337099.22	Картометрический	1.00	-
163	489521.26	1337095.05	Картометрический	1.00	-
164	489523.60	1337070.12	Картометрический	1.00	-
165	489535.40	1337038.79	Картометрический	1.00	-
166	489544.43	1337004.19	Картометрический	1.00	-
167	489549.03	1336936.35	Картометрический	1.00	-
168	489555.55	1336905.29	Картометрический	1.00	-
169	489565.47	1336875.55	Картометрический	1.00	-
170	489570.60	1336847.57	Картометрический	1.00	-
171	489575.69	1336804.42	Картометрический	1.00	-
172	489574.45	1336785.52	Картометрический	1.00	-
173	489567.07	1336757.20	Картометрический	1.00	-
174	489564.87	1336731.97	Картометрический	1.00	-
175	489571.21	1336682.42	Картометрический	1.00	-
176	489575.38	1336632.33	Картометрический	1.00	-
177	489577.92	1336605.86	Картометрический	1.00	-
178	489571.86	1336588.54	Картометрический	1.00	-

1	2	3	4	5	6
179	489565.59	1336562.58	Картометрический	1.00	-
180	489571.49	1336532.00	Картометрический	1.00	-
181	489591.77	1336459.22	Картометрический	1.00	-
182	489597.02	1336428.86	Картометрический	1.00	-
183	489597.29	1336374.42	Картометрический	1.00	-
184	489606.83	1336275.86	Картометрический	1.00	-
185	489605.98	1336247.29	Картометрический	1.00	-
186	489591.36	1336194.08	Картометрический	1.00	-
101	489637.18	1336166.96	Картометрический	1.00	-
187	489755.15	1337237.24	Картометрический	1.00	-
188	489675.87	1337505.69	Картометрический	1.00	-
189	489665.56	1337502.31	Картометрический	1.00	-
190	489651.62	1337507.68	Картометрический	1.00	-
191	489645.22	1337508.89	Картометрический	1.00	-
192	489637.90	1337506.45	Картометрический	1.00	-
193	489631.20	1337506.85	Картометрический	1.00	-
194	489625.41	1337505.59	Картометрический	1.00	-
195	489619.72	1337506.92	Картометрический	1.00	-
196	489614.60	1337504.83	Картометрический	1.00	-
197	489609.04	1337503.52	Картометрический	1.00	-
198	489603.04	1337504.31	Картометрический	1.00	-
199	489598.91	1337502.57	Картометрический	1.00	-
200	489594.90	1337499.89	Картометрический	1.00	-
201	489592.51	1337495.27	Картометрический	1.00	-
202	489591.58	1337490.56	Картометрический	1.00	-
203	489591.02	1337486.96	Картометрический	1.00	-
204	489589.69	1337482.42	Картометрический	1.00	-
205	489584.90	1337476.95	Картометрический	1.00	-
206	489576.90	1337468.29	Картометрический	1.00	-
207	489566.50	1337458.69	Картометрический	1.00	-
208	489565.17	1337443.63	Картометрический	1.00	-
209	489554.51	1337425.88	Картометрический	1.00	-
210	489557.19	1337409.59	Картометрический	1.00	-
211	489561.05	1337392.53	Картометрический	1.00	-
212	489565.14	1337380.95	Картометрический	1.00	-
213	489554.57	1337362.38	Картометрический	1.00	-
214	489569.69	1337301.89	Картометрический	1.00	-
215	489561.21	1337273.75	Картометрический	1.00	-
216	489549.59	1337240.99	Картометрический	1.00	-
217	489540.97	1337223.76	Картометрический	1.00	-
218	489530.25	1337199.63	Картометрический	1.00	-
219	489534.67	1337195.48	Картометрический	1.00	-
220	489554.28	1337179.41	Картометрический	1.00	-
221	489575.07	1337168.06	Картометрический	1.00	-
222	489585.37	1337162.19	Картометрический	1.00	-
223	489585.86	1337160.01	Картометрический	1.00	-
224	489583.68	1337155.29	Картометрический	1.00	-

1	2	3	4	5	6
225	489585.45	1337154.11	Картометрический	1.00	-
226	489588.54	1337152.74	Картометрический	1.00	-
227	489594.80	1337149.63	Картометрический	1.00	-
228	489600.49	1337150.45	Картометрический	1.00	-
229	489603.76	1337153.26	Картометрический	1.00	-
230	489610.66	1337166.70	Картометрический	1.00	-
231	489615.11	1337186.86	Картометрический	1.00	-
232	489619.01	1337195.75	Картометрический	1.00	-
233	489622.73	1337200.97	Картометрический	1.00	-
234	489628.18	1337202.70	Картометрический	1.00	-
235	489633.16	1337206.71	Картометрический	1.00	-
236	489630.94	1337210.10	Картометрический	1.00	-
237	489632.75	1337213.18	Картометрический	1.00	-
238	489636.66	1337215.82	Картометрический	1.00	-
239	489651.09	1337221.72	Картометрический	1.00	-
240	489664.80	1337224.35	Картометрический	1.00	-
241	489670.52	1337227.26	Картометрический	1.00	-
242	489678.24	1337230.53	Картометрический	1.00	-
243	489690.68	1337231.34	Картометрический	1.00	-
244	489701.93	1337233.98	Картометрический	1.00	-
245	489704.38	1337228.62	Картометрический	1.00	-
246	489699.48	1337225.80	Картометрический	1.00	-
247	489692.58	1337219.99	Картометрический	1.00	-
248	489684.41	1337216.63	Картометрический	1.00	-
249	489678.15	1337216.27	Картометрический	1.00	-
250	489672.52	1337213.28	Картометрический	1.00	-
251	489666.07	1337207.28	Картометрический	1.00	-
252	489651.45	1337200.02	Картометрический	1.00	-
253	489647.55	1337197.84	Картометрический	1.00	-
254	489643.37	1337198.30	Картометрический	1.00	-
255	489638.47	1337204.83	Картометрический	1.00	-
256	489635.33	1337203.18	Картометрический	1.00	-
257	489634.40	1337204.82	Картометрический	1.00	-
258	489631.04	1337202.24	Картометрический	1.00	-
259	489632.31	1337197.52	Картометрический	1.00	-
260	489628.00	1337182.59	Картометрический	1.00	-
187	489755.15	1337237.24	Картометрический	1.00	-

3. Сведения о характерных точках части (частей) границы объекта

Обозначение характерных точек части границы	Координаты, м		Метод определения координат характерной точки	Средняя квадратическая погрешность положения характерной точки (Mt), м	Описание обозначения точки на местности (при наличии)
	X	Y			
1	2	3	4	5	6
Часть №					
-	-	-	-	-	-



- Исключены условные знаки и обозначения:
- границы территориальной зоны
 - характерная точка границы территориальной зоны

Масштаб 1:2000

Руководитель БУРС «Нарративно-проектный центр»
 Подпись Ю.В. Шалягина Дата « 14 » января 2021 г.
 Место для отбора проб (для анализа) лица, оставившего описание местоположения границ объекта



Приложение № 11
к приказу департамента архитектуры
и градостроительства Воронежской области
от 24.05.2022 № 45-01-04/476

«ОПИСАНИЕ МЕСТОПОЛОЖЕНИЯ ГРАНИЦ

Зона сельскохозяйственного производства посёлка Красная Хворостань - СХ2/3

(наименование объекта, местоположение границ которого описано
(далее - объект)

Раздел 1

Сведения об объекте		
№ п/п	Характеристики объекта	Описание характеристик
1	2	3
1	Местоположение объекта	Воронежская область, Каширский муниципальный район, Кондрашкинское сельское поселение, посёлок Красная Хворостань
2	Площадь объекта ± величина погрешности определения площади ($P \pm \Delta P$)	-
3	Иные характеристики объекта	-

Раздел 2

Сведения о местоположении границ объекта					
1. Система координат: МСК - 36, зона 1					
2. Сведения о характерных точках границ объекта					
Обозначение характерных точек границ	Координаты, м		Метод определения координат характерной точки	Средняя квадратическая погрешность положения характерной точки (Mt), м	Описание обозначения точки на местности (при наличии)
	X	Y			
1	2	3	4	5	6
1	489785.57	1337109.61	Картометрический	1.00	-
2	489778.84	1337136.77	Картометрический	1.00	-
3	489755.15	1337237.24	Картометрический	1.00	-
4	489628.00	1337182.59	Картометрический	1.00	-
5	489627.86	1337163.61	Картометрический	1.00	-
6	489627.61	1337154.86	Картометрический	1.00	-
7	489625.96	1337141.14	Картометрический	1.00	-
8	489625.10	1337119.99	Картометрический	1.00	-
9	489623.73	1337106.51	Картометрический	1.00	-
10	489626.73	1337096.88	Картометрический	1.00	-
11	489625.55	1337084.63	Картометрический	1.00	-
12	489659.56	1337075.27	Картометрический	1.00	-
13	489667.55	1337077.36	Картометрический	1.00	-
14	489764.38	1337103.27	Картометрический	1.00	-
1	489785.57	1337109.61	Картометрический	1.00	-
3. Сведения о характерных точках части (частей) границы объекта					
Обозначение характерных точек части границы	Координаты, м		Метод определения координат характерной точки	Средняя квадратическая погрешность положения характерной точки (Mt), м	Описание обозначения точки на местности (при наличии)
	X	Y			
1	2	3	4	5	6
Часть №					
-	-	-	-	-	-

Раздел 4

План границ объекта



Масштаб 1:2000

Используемые условные знаки и обозначения :



границы территориальной зоны



характерная точка границ территориальной зоны

Руководитель БУВО «Нормативно-проектный центр»

Подпись *Ю.В. Шалыгина* Ю.В. Шалыгина Дата « 14 » января 2022 г.

Место для оттиска печати (при наличии) лица, составившего описание местоположения границ объекта

