



Правовое управление правительства  
Воронежской области

**ЗАРЕГИСТРИРОВАНО**

« 12 » 05 2022.

Регистрационный номер № 429

**ДЕПАРТАМЕНТ  
АРХИТЕКТУРЫ И ГРАДОСТРОИТЕЛЬСТВА  
ВОРОНЕЖСКОЙ ОБЛАСТИ**

**ПРИКАЗ**

29.04.2022

№ 45-01-04/413

г. Воронеж

**О внесении изменений в правила землепользования и застройки  
Русско-Журавского сельского поселения Верхнемамонского  
муниципального района Воронежской области**

В соответствии с Градостроительным кодексом Российской Федерации, Федеральным законом от 06.10.2003 № 131-ФЗ «Об общих принципах организации местного самоуправления в Российской Федерации», законами Воронежской области от 07.07.2006 № 61-ОЗ «О регулировании градостроительной деятельности в Воронежской области», от 20.12.2018 № 173-ОЗ «О перераспределении полномочий по утверждению правил землепользования и застройки между органами местного самоуправления поселений Воронежской области, городского округа город Нововоронеж, Борисоглебского городского округа и исполнительными органами государственной власти Воронежской области», постановлением правительства Воронежской области от 31.12.2014 № 1240 «Об утверждении Положения о департаменте архитектуры и градостроительства Воронежской области», на основании приказа департамента архитектуры и градостроительства Воронежской области от 11.02.2021 № 45-01-04/116 «О подготовке проектов правил землепользования и застройки поселений Аннинского, Бобровского, Бутурлиновского, Верхнемамонского, Верхнехавского, Воробьёвского, Каширского, Лискинского, Новоусманского, Новохопёрского, Ольховатского, Павловского, Панинского, Поворинского, Подгоренского,

Рамонского, Россошанского, Семилукского, Хохольского муниципальных районов Воронежской области», с учетом заключения о результатах публичных слушаний от 03.08.2021

п р и к а з ы в а ю:

1. Внести в приказ департамента архитектуры и градостроительства Воронежской области от 07.08.2020 № 45-01-04/595 «Об утверждении правил землепользования и застройки Русско-Журавского сельского поселения Верхнемамонского муниципального района Воронежской области» изменения, изложив правила землепользования и застройки Русско-Журавского сельского поселения Верхнемамонского муниципального района Воронежской области в редакции согласно приложению к настоящему приказу.

2. Контроль исполнения настоящего приказа оставляю за собой.

Заместитель руководителя департамента  
архитектуры и градостроительства  
Воронежской области – начальник отдела  
территориального планирования



С.М. Беляева

Приложение  
к приказу департамента  
архитектуры и градостроительства  
Воронежской области  
от 29.04.2022 № 45-01-04/413

«УТВЕРЖДЕНЫ  
приказом департамента  
архитектуры и градостроительства  
Воронежской области  
от 07.08.2020 № 45-01-04/595

**ПРАВИЛА ЗЕМЛЕПОЛЬЗОВАНИЯ И ЗАСТРОЙКИ  
РУССКО-ЖУРАВСКОГО СЕЛЬСКОГО ПОСЕЛЕНИЯ  
ВЕРХНЕМАМОНСКОГО МУНИЦИПАЛЬНОГО РАЙОНА  
ВОРОНЕЖСКОЙ ОБЛАСТИ**

**ЧАСТЬ I. ПОРЯДОК ПРИМЕНЕНИЯ ПРАВИЛ  
ЗЕМЛЕПОЛЬЗОВАНИЯ И ЗАСТРОЙКИ И ВНЕСЕНИЯ В НИХ  
ИЗМЕНЕНИЙ**

**Раздел 1. Общие положения**

**1. Предмет регулирования и цели подготовки правил  
землепользования и застройки Русско-Журавского сельского поселения  
Верхнемамонского муниципального района Воронежской области**

1. Правила землепользования и застройки Русско-Журавского сельского поселения Верхнемамонского муниципального района Воронежской области (далее – Правила) являются документом градостроительного зонирования, который утверждается нормативным правовым актом департамента архитектуры и градостроительства Воронежской области и в котором устанавливаются территориальные зоны, градостроительные регламенты, порядок применения такого документа и порядок внесения в него изменений.

2. Правила разработаны в соответствии с Градостроительным кодексом Российской Федерации (далее – ГрК РФ), Земельным кодексом Российской Федерации, Федеральным законом от 06.10.2003 № 131-ФЗ «Об общих принципах организации местного самоуправления в Российской Федерации», иными нормативными правовыми актами Российской Федерации, Воронежской области, муниципальными правовыми актами муниципального образования с учетом положений нормативных актов и документов, определяющих основные направления социально-экономического и градостроительного развития муниципального образования, а также сведений Единого государственного реестра недвижимости, сведений, документов и материалов, содержащихся в государственных информационных системах обеспечения градостроительной деятельности.

3. Правила разработаны в целях:

- создания условий для устойчивого развития территории муниципального образования, сохранения окружающей среды и объектов культурного наследия;
- создания условий для планировки территории муниципального образования;
- обеспечения прав и законных интересов физических и юридических лиц, в том числе правообладателей земельных участков и объектов капитального строительства;
- создания условий для привлечения инвестиций, в том числе путем предоставления возможности выбора наиболее эффективных видов разрешенного использования земельных участков и объектов капитального строительства.

## **2. Основные понятия, используемые в Правилах**

В настоящих Правилах используются основные понятия, установленные законодательством Российской Федерации.

### **3. Сфера применения Правил**

1. Действие настоящих Правил распространяется на всю территорию Русско-Журавского сельского поселения Верхнемамонского муниципального района Воронежской области. Правила обязательны для соблюдения органами государственной власти, органами местного самоуправления, физическими и юридическими лицами, при осуществлении ими градостроительной деятельности на территории Русско-Журавского сельского поселения Верхнемамонского муниципального района Воронежской области.

2. Настоящие Правила применяются наряду с:

- техническими регламентами и иными обязательными требованиями, установленными в соответствии с законодательством в целях обеспечения безопасности жизни и здоровья людей, надежности и безопасности зданий, строений и сооружений, сохранения окружающей природной среды и объектов культурного наследия;
- региональными и местными нормативами градостроительного проектирования.

### **4. Содержание и порядок применения Правил**

1. Правила включают в себя:

- 1) порядок их применения и внесения изменений в Правила;
- 2) карту градостроительного зонирования;
- 3) градостроительные регламенты.

Обязательным приложением к настоящим Правилам являются сведения о границах территориальных зон, которые должны содержать графическое описание местоположения границ территориальных зон, перечень координат характерных точек этих границ в системе координат, используемой для ведения Единого государственного реестра недвижимости.

2. Порядок применения Правил и внесения в них изменений включает в себя положения:

- 1) о регулировании землепользования и застройки;

2) об изменении видов разрешенного использования земельных участков и объектов капитального строительства физическими и юридическими лицами;

3) о подготовке документации по планировке территории органами местного самоуправления;

4) о проведении общественных обсуждений или публичных слушаний по вопросам землепользования и застройки;

5) о внесении изменений в Правила;

6) о регулировании иных вопросов землепользования и застройки.

## **5. Использование объектов недвижимости, не соответствующих настоящим Правилам**

1. Земельные участки или объекты капитального строительства, виды разрешенного использования, предельные (минимальные и (или) максимальные) размеры и предельные параметры которых не соответствуют градостроительному регламенту, могут использоваться без установления срока приведения их в соответствие с градостроительным регламентом, за исключением случаев, если использование таких земельных участков и объектов капитального строительства опасно для жизни или здоровья человека, для окружающей среды, объектов культурного наследия.

2. Реконструкция указанных в подпункте 1 настоящего пункта объектов капитального строительства может осуществляться только путем приведения таких объектов в соответствие с градостроительным регламентом или путем уменьшения их несоответствия предельным параметрам разрешенного строительства, реконструкции. Изменение видов разрешенного использования указанных земельных участков и объектов капитального строительства может осуществляться путем приведения их в соответствие с видами разрешенного использования земельных участков и объектов капитального строительства, установленными градостроительным регламентом.

3. В случае если использование указанных в подпункте 1 настоящего пункта земельных участков и объектов капитального строительства продолжается и опасно для жизни или здоровья человека, для окружающей среды, объектов культурного наследия, в соответствии с федеральными законами может быть наложен запрет на использование таких земельных участков и объектов.

## **6. Открытость и доступность информации о землепользовании и застройке**

1. Настоящие Правила являются открытыми и общедоступными.
2. Настоящие Правила подлежат опубликованию в порядке, установленном для официального опубликования нормативных правовых актов Воронежской области, и размещению в федеральной государственной информационной системе территориального планирования и в государственной информационной системе обеспечения градостроительной деятельности.

## **Раздел 2. Положения о регулировании землепользования и застройки**

### **7. Перераспределение полномочий между органами местного самоуправления Русско-Журавского сельского поселения Верхнемамонского муниципального района Воронежской области и департаментом архитектуры и градостроительства Воронежской области**

1. На основании Закона Воронежской области от 20.12.2018 № 173-ОЗ «О перераспределении полномочий по утверждению правил землепользования и застройки между органами местного самоуправления поселений Воронежской области, городского округа город Нововоронеж, Борисоглебского городского округа и исполнительными органами государственной власти Воронежской области» (далее – Закон Воронежской области) и в соответствии со статьей 8.2 ГрК РФ, пунктом 6.1 статьи 26.3 Федерального закона от 06.10.1999 № 184-ФЗ «Об общих принципах

организации законодательных (представительных) и исполнительных органов государственной власти субъектов Российской Федерации», частью 1.2 статьи 17 Федерального закона от 06.10.2003 № 131-ФЗ «Об общих принципах организации местного самоуправления в Российской Федерации» полномочия по утверждению Правил перераспределены между органами местного самоуправления Русско-Журавского сельского поселения Верхнемамонского муниципального района Воронежской области и департаментом архитектуры и градостроительства Воронежской области (далее – Уполномоченный орган) на срок, установленный Законом Воронежской области.

2. После истечения срока, указанного в Законе Воронежской области, полномочия Уполномоченного органа, предусмотренные настоящими Правилами, осуществляются органами местного самоуправления Русско-Журавского сельского поселения Верхнемамонского муниципального района Воронежской области в соответствии с требованиями ГрК РФ.

#### **8. Полномочия Уполномоченного органа по вопросам землепользования и застройки**

1. Полномочия Уполномоченного органа по вопросам землепользования и застройки включают:

- 1) принятие решений о подготовке проекта Правил, о подготовке проекта о внесении изменений в Правила;
- 2) утверждение Правил, утверждение внесения изменений в Правила;
- 3) принятие решений о предоставлении разрешений на условно разрешенный вид использования объектов капитального строительства или земельного участка;
- 4) принятие решений о предоставлении разрешения на отклонение от предельных параметров разрешенного строительства, реконструкции объектов капитального строительства;

5) иные полномочия в соответствии с действующим законодательством.

### **9. Комиссия по подготовке проектов Правил**

1. Комиссия по подготовке проектов правил землепользования и застройки поселений Воронежской области, городского округа город Нововоронеж, Борисоглебского городского округа (далее – Комиссия) является специально созданным постоянно действующим коллегиальным органом при Уполномоченном органе в целях реализации полномочий, указанных в пункте 8 настоящих Правил, перераспределенных в соответствии с Законом Воронежской области и обеспечения выполнения задач градостроительного зонирования.

2. Комиссия создается и прекращает свою деятельность приказом Уполномоченного органа.

3. Состав и порядок деятельности Комиссии утверждается приказом Уполномоченного органа.

### **Раздел 3. Положения об изменении видов разрешенного использования земельных участков и объектов капитального строительства физическими и юридическими лицами**

#### **10. Изменение видов разрешенного использования земельных участков и объектов капитального строительства**

1. Для каждой из установленных настоящими Правилами территориальных зон могут устанавливаться основные, условно разрешенные и вспомогательные виды разрешенного использования земельных участков и объектов капитального строительства.

2. Изменение одного вида разрешенного использования земельных участков и объектов капитального строительства на другой вид такого использования осуществляется в соответствии с градостроительным регламентом при условии соблюдения требований технических регламентов.

3. Основные и вспомогательные виды разрешенного использования земельных участков и объектов капитального строительства правообладателями земельных участков и объектов капитального строительства, за исключением органов государственной власти, органов местного самоуправления, государственных и муниципальных учреждений, государственных и муниципальных унитарных предприятий, выбираются самостоятельно без дополнительных разрешений и согласования.

4. Решения об изменении одного вида разрешенного использования земельных участков и объектов капитального строительства, расположенных на землях, на которые действие градостроительных регламентов не распространяется или для которых градостроительные регламенты не устанавливаются, на другой вид такого использования принимаются в соответствии с федеральными законами.

### **11. Предоставление разрешения на условно разрешенный вид использования земельного участка или объекта капитального строительства**

1. Физическое или юридическое лицо, заинтересованное в предоставлении разрешения на условно разрешенный вид использования земельного участка или объекта капитального строительства (далее - разрешение на условно разрешенный вид использования), направляет заявление о предоставлении разрешения на условно разрешенный вид использования в Комиссию. Заявление о предоставлении разрешения на условно разрешенный вид использования может быть направлено в форме электронного документа, подписанного электронной подписью в соответствии с требованиями Федерального закона от 06.04.2011 № 63-ФЗ «Об электронной подписи».

2. Порядок предоставления разрешения на условно разрешенный вид использования земельного участка или объекта капитального строительства определен статьей 39 ГрК РФ.

3. Проект решения о предоставлении разрешения на условно разрешенный вид использования подлежит рассмотрению на общественных обсуждениях или публичных слушаниях, проводимых в порядке, установленном статьей 5.1 ГрК РФ, с учетом положений статьи 39 ГрК РФ.

## **12. Предоставление разрешения на отклонение от предельных параметров разрешенного строительства, реконструкции объектов капитального строительства**

1. Правообладатели земельных участков, размеры которых меньше установленных градостроительным регламентом минимальных размеров земельных участков либо конфигурация, инженерно-геологические или иные характеристики которых неблагоприятны для застройки, вправе обратиться за разрешениями на отклонение от предельных параметров разрешенного строительства, реконструкции объектов капитального строительства (далее также – разрешение на отклонение от предельных параметров).

2. Правообладатели земельных участков вправе обратиться за разрешениями на отклонение от предельных параметров разрешенного строительства, реконструкции объектов капитального строительства, если такое отклонение необходимо в целях однократного изменения одного или нескольких предельных параметров разрешенного строительства, реконструкции объектов капитального строительства, установленных градостроительным регламентом для конкретной территориальной зоны, не более чем на десять процентов.

3. Порядок предоставления разрешения на отклонение от предельных параметров определен статьей 40 ГрК РФ.

4. Проект решения о предоставлении разрешения на отклонение от предельных параметров подлежит рассмотрению на общественных обсуждениях или публичных слушаниях, проводимых в порядке, установленном статьей 5.1 ГрК РФ, с учетом положений статьи 39 ГрК РФ, за исключением случая, указанного в части 1.1 статьи 40 ГрК РФ.

## **Раздел 4. Положения о подготовке документации по планировке территории органами местного самоуправления**

### **13. Общие положения о подготовке документации по планировке территории**

1. Подготовка документации по планировке территории осуществляется в целях обеспечения устойчивого развития территорий, в том числе выделения элементов планировочной структуры, установления границ земельных участков, установления границ зон планируемого размещения объектов капитального строительства.

2. Подготовка документации по планировке территории осуществляется в соответствии с главой 5 ГрК РФ.

3. Состав и содержание документации по планировке территории определяется ГрК РФ.

## **Раздел 5. Положения о проведении общественных обсуждений или публичных слушаний по вопросам землепользования и застройки**

### **14. Общие положения о порядке проведения общественных обсуждений или публичных слушаний в сфере градостроительной деятельности**

1. В целях соблюдения права человека на благоприятные условия жизнедеятельности, прав и законных интересов правообладателей земельных участков и объектов капитального строительства по проектам правил землепользования и застройки, проектам планировки территории, проектам межевания территории, проектам, предусматривающим внесение изменений в один из указанных утвержденных документов, проектам решений о предоставлении разрешения на условно разрешенный вид использования земельного участка или объекта капитального строительства, проектам решений о предоставлении разрешения на отклонение от предельных параметров разрешенного строительства, реконструкции объектов капитального строительства в соответствии с уставом муниципального

образования и (или) нормативным правовым актом представительного органа муниципального образования и с учетом положений ГрК РФ проводятся общественные обсуждения или публичные слушания, за исключением случаев, предусмотренных ГрК РФ и другими федеральными законами.

2. Порядок проведения общественных обсуждений или публичных слушаний определяется ГрК РФ, Уставом Русско-Журавского сельского поселения Верхнемамонского муниципального района Воронежской области и (или) нормативным правовым актом представительного органа муниципального образования.

## **Раздел 6. Положения о внесении изменений в Правила**

### **15. Основания и порядок внесения изменений в Правила**

1. Основания для рассмотрения вопроса о внесении изменений в настоящие Правила предусмотрены статьей 33 ГрК РФ.

2. Внесение изменений в Правила осуществляется в порядке, предусмотренном статьями 31 и 32 ГрК РФ, с учетом особенностей, установленных статьей 33 ГрК РФ.

## **Раздел 7. Положения о регулировании иных вопросов землепользования и застройки**

### **16. Общие принципы регулирования иных вопросов землепользования и застройки на территории Русско-Журавского сельского поселения Верхнемамонского муниципального района Воронежской области**

Иные вопросы землепользования и застройки на территории Русско-Журавского сельского поселения Верхнемамонского муниципального района Воронежской области регулируются законодательством Российской Федерации, Воронежской области, муниципальными правовыми актами Русско-Журавского сельского поселения Верхнемамонского муниципального района Воронежской области.

## **ЧАСТЬ II. КАРТА ГРАДОСТРОИТЕЛЬНОГО ЗОНИРОВАНИЯ**

### **17. Карты градостроительного зонирования**

1. Карта градостроительного зонирования территории Русско-Журавского сельского поселения Верхнемамонского муниципального района Воронежской области.

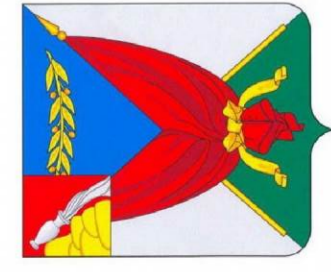

# ПРАВИЛА ЗЕМЛЕПОЛЬЗОВАНИЯ И ЗАСТРОЙКИ

## Карта градостроительного зонирования территории Русско-Журавского сельского поселения Верхнемамонского муниципального района Воронежской области

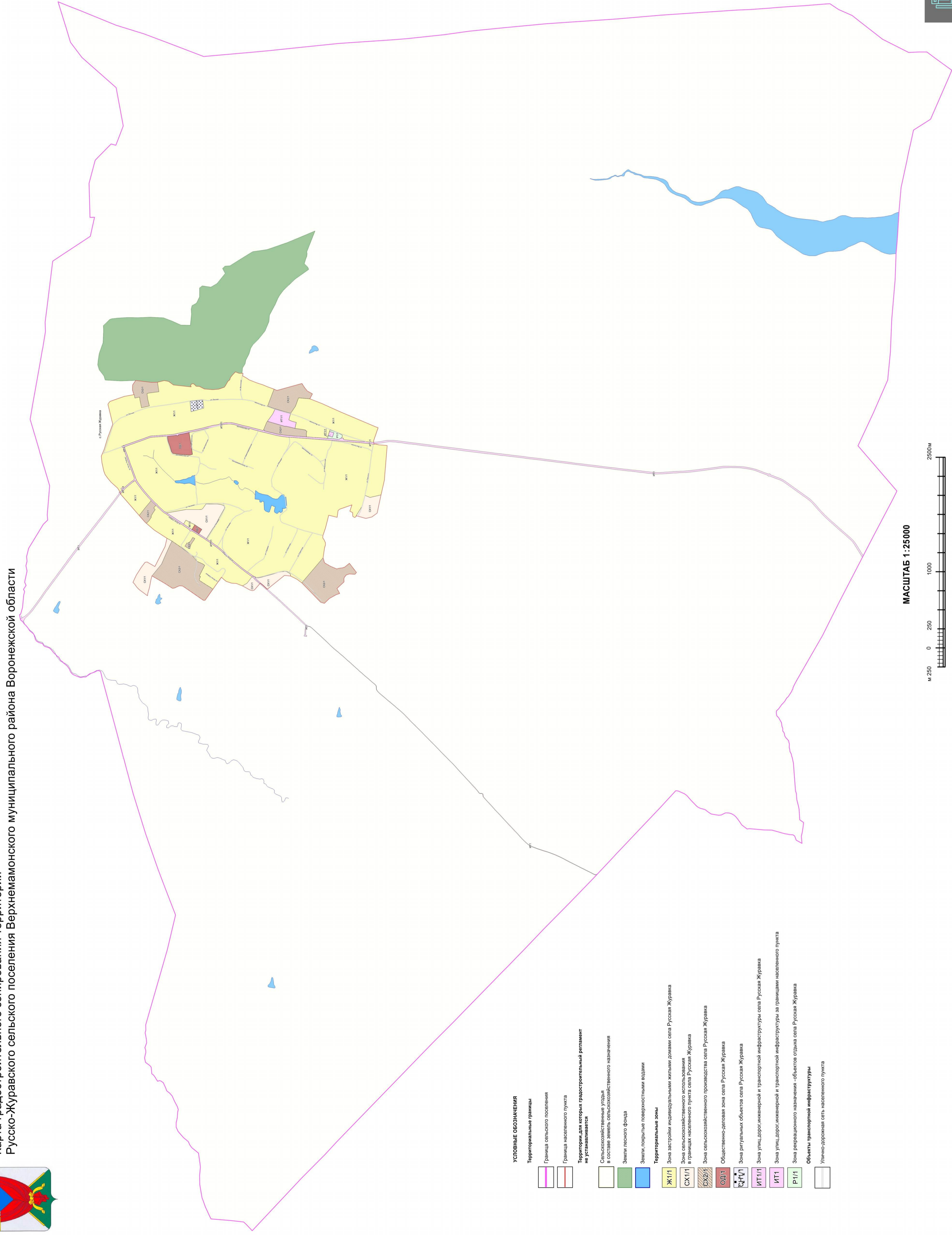

### УСЛОВНЫЕ ОБОЗНАЧЕНИЯ

#### Территориальные границы

- Граница сельского поселения
- Граница населенного пункта

#### Территории, для которых градостроительный регламент не устанавливается

- Сельскохозяйственные угодья в составе земель сельскохозяйственного назначения
- Земли лесного фонда
- Земли, покрытые поверхностными водами

#### Территориальные зоны

- Ж1/1 Зона застройки индивидуальными жилыми домами села Русская Журавка
- СХ1/1 Зона сельскохозяйственного использования в границах населенного пункта села Русская Журавка
- СХ2/1 Зона сельскохозяйственного производства села Русская Журавка

#### Общественно-деловая зона села Русская Журавка

#### Зона ритуальных объектов села Русская Журавка

#### Зона улиц, дорог, инженерной и транспортной инфраструктуры села Русская Журавка

#### Зона улиц, дорог, инженерной и транспортной инфраструктуры за границами населенного пункта

#### Зона рекреационного назначения - объектов отдыха села Русская Журавка

#### Объекты транспортной инфраструктуры

#### Улично-дорожная сеть населенного пункта

#### Улично-дорожная сеть населенного пункта

#### Улично-дорожная сеть населенного пункта

#### Улично-дорожная сеть населенного пункта

#### Улично-дорожная сеть населенного пункта

#### Улично-дорожная сеть населенного пункта

#### Улично-дорожная сеть населенного пункта

#### Улично-дорожная сеть населенного пункта

#### Улично-дорожная сеть населенного пункта

#### Улично-дорожная сеть населенного пункта

#### Улично-дорожная сеть населенного пункта

#### Улично-дорожная сеть населенного пункта

#### Улично-дорожная сеть населенного пункта

#### Улично-дорожная сеть населенного пункта

#### Улично-дорожная сеть населенного пункта

#### Улично-дорожная сеть населенного пункта

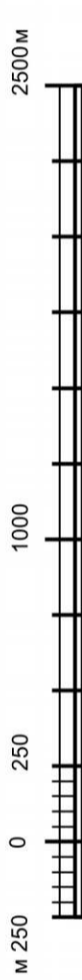

МАСШТАБ 1:25000



2. Карта градостроительного зонирования с отображением зон с особыми условиями использования территории Русско-Журавского сельского поселения Верхнемамонского муниципального района Воронежской области.

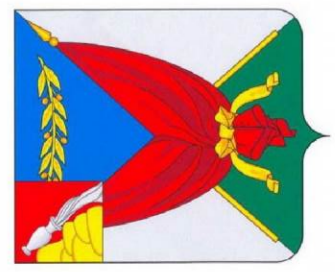

# ПРАВИЛА ЗЕМЛЕПОЛЬЗОВАНИЯ И ЗАСТРОЙКИ

Карта градостроительного зонирования с отображением зон с особыми условиями использования территории Русско-Журавского сельского поселения Верхнемамонского муниципального района Воронежской области

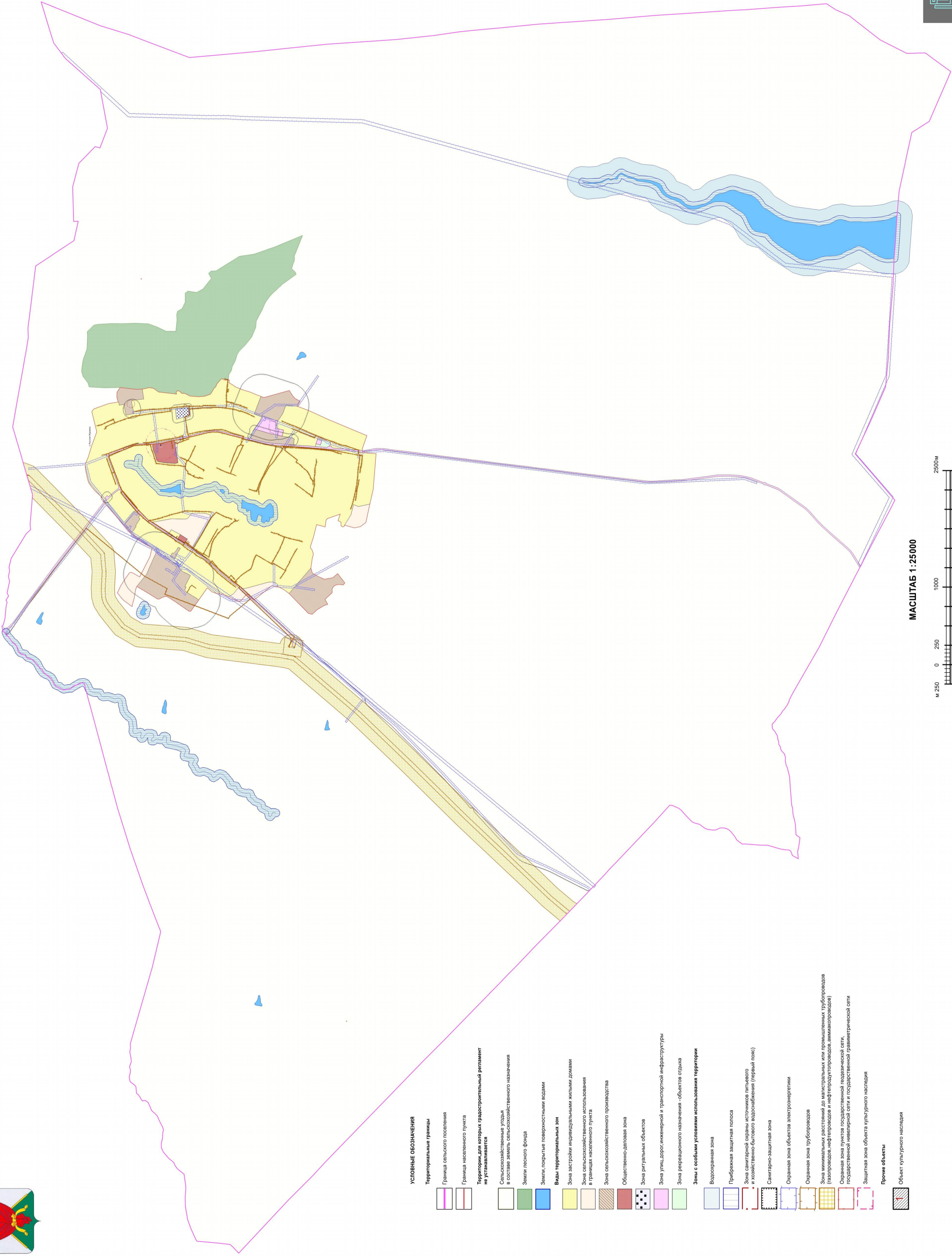

## УСЛОВНЫЕ ОБОЗНАЧЕНИЯ

### Территориальные границы

- Граница сельского поселения
- Граница населенного пункта

### Территории, для которых градостроительный регламент не устанавливается

- Сельскохозяйственные угодья в составе земель сельскохозяйственного назначения

- Земли лесного фонда

- Земли, покрытые поверхностными водами

### Виды территориальных зон

- Зона застройки индивидуальными жилыми домами
- Зона сельскохозяйственного использования в границах населенного пункта
- Зона сельскохозяйственного производства

- Общественно-деловая зона

- Зона ритуальных объектов

- Зона улиц, дорог, инженерной и транспортной инфраструктуры

- Зона рекреационного назначения -объектов отдыха

### Зоны с особыми условиями использования территории

- Водоохранная зона

- Прибрежная защитная полоса

- Зона санитарной охраны источников питьевого и хозяйственно-бытового водоснабжения (первый пояс)

- Санитарно-защитная зона

- Охранная зона объектов электроэнергетики

- Охранная зона трубопроводов

- Зона минимальных расстояний до магистральных или промышленных трубопроводов (газопроводов, нефтепроводов и нефтепродуктопроводов, аммиакопроводов)

- Охранная зона пунктов государственной пожарной сети, государственной инженерной сети и государственной радиотехнической сети

- Защитная зона объекта культурного наследия

### Прочие объекты

- Объект культурного наследия

МАСШТАБ 1:25000

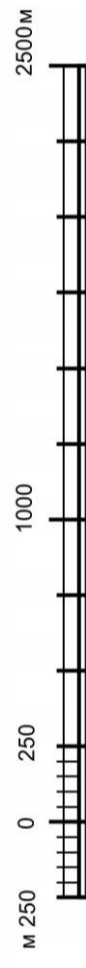

2.2. На территории Русско-Журавского сельского поселения Верхнемамонского муниципального района Воронежской области располагаются следующие объекты культурного наследия:

№ п/п	Наименование объекта культурного наследия	Сведения о границах территории объекта культурного наследия	Сведения о границах защитной зоны объекта культурного наследия	Сведения о границах зоны охраны объекта культурного наследия
1	Братская могила № 86	Не установлена	Установлена приказом управления по охране объектов культурного наследия Воронежской области от 01.09.2020 № 71-01-07/461 «Об утверждении графического описания местоположения границ (с перечнем координат характерных точек этих границ) защитных зон объектов культурного наследия, расположенных на территории Воронежской области»	Не установлена

## 18. Перечень территориальных зон, установленных на карте градостроительного зонирования

1. Порядок установления территориальных зон определен статьей 34 ГрК РФ. На карте градостроительного зонирования установлены следующие виды территориальных зон:

Наименование территориальной зоны	Кодовое обозначение территориальной зоны
<b>Жилые зоны</b>	
Зона застройки индивидуальными жилыми домами	<b>Ж1</b>
<b>Общественно-деловые зоны</b>	
Общественно-деловая зона	<b>ОД</b>
<b>Зоны инженерной и транспортной инфраструктуры</b>	
Зона улиц, дорог, инженерной и транспортной инфраструктуры	<b>ИТ1</b>
<b>Зоны сельскохозяйственного использования</b>	
Зона сельскохозяйственного использования в границах населенного пункта	<b>СХ1</b>
Зона сельскохозяйственного производства	<b>СХ2</b>
<b>Зоны рекреационного назначения</b>	
Зона рекреационного назначения - объектов отдыха	<b>Р1</b>
<b>Зоны специального назначения</b>	
Зона ритуальных объектов	<b>СН1</b>

2. Настоящими Правилами на территории Русско-Журавского сельского поселения Верхнемамонского муниципального района Воронежской области установлены следующие территориальные зоны:

<b>Наименование территориальной зоны</b>	<b>Кодовое обозначение территориальной зоны</b>
<b>Жилые зоны</b>	
Зона застройки индивидуальными жилыми домами села Русская Журавка	<b>Ж1/1</b>
<b>Общественно-деловые зоны</b>	
Общественно-деловая зона села Русская Журавка	<b>ОД/1</b>
<b>Зоны инженерной и транспортной инфраструктуры</b>	
Зона улиц, дорог, инженерной и транспортной инфраструктуры села Русская Журавка	<b>ИТ1/1</b>
Зона улиц, дорог, инженерной и транспортной инфраструктуры за границами населенного пункта	<b>ИТ1</b>
<b>Зоны сельскохозяйственного использования</b>	
Зона сельскохозяйственного использования в границах населенного пункта села Русская Журавка	<b>СХ1/1</b>
Зона сельскохозяйственного производства села Русская Журавка	<b>СХ2/1</b>
<b>Зоны рекреационного назначения</b>	
Зона рекреационного назначения - объектов отдыха села Русская Журавка	<b>Р1/1</b>
<b>Зоны специального назначения</b>	
Зона ритуальных объектов села Русская Журавка	<b>СН1/1</b>

3. Сведения о границах территориальных зон, содержащие графическое описание местоположения границ территориальных зон, перечень координат характерных точек границ территориальных зон села Русская Журавка, являются приложением № 1 к настоящим Правилам.

4. Сведения о границах территориальных зон, содержащие графическое описание местоположения границ территориальных зон, перечень координат характерных точек границ территориальных зон, расположенных за границами населенного пункта на территории Русско-Журавского сельского поселения, являются приложением № 2 к настоящим Правилам.

### **ЧАСТЬ III. ГРАДОСТРОИТЕЛЬНЫЕ РЕГЛАМЕНТЫ**

#### **19. Общие положения о градостроительном регламенте**

1. Градостроительным регламентом определяется правовой режим земельных участков, равно как всего, что находится над и под поверхностью земельных участков и используется в процессе их застройки и последующей эксплуатации объектов капитального строительства.

2. Действие градостроительного регламента распространяется в равной мере на все земельные участки и объекты капитального строительства, расположенные в пределах границ территориальной зоны, обозначенной на карте градостроительного зонирования.

3. Земли и земельные участки, на которые действие градостроительных регламентов не распространяется или для которых градостроительные регламенты не устанавливаются, определены статьей 36 ГрК РФ.

#### **20. Виды разрешенного использования**

1. Разрешенное использование земельных участков и объектов капитального строительства может быть следующих видов:

- основные виды разрешенного использования;
- условно разрешенные виды использования;
- вспомогательные виды разрешенного использования, допустимые только в качестве дополнительных по отношению к основным видам разрешенного использования и условно разрешенным видам использования и осуществляемые совместно с ними.

2. Виды разрешенного использования (далее – ВРИ) земельных участков в настоящих Правилах определяются в соответствии с приказом Федеральной службы государственной регистрации, кадастра и картографии от 10.11.2020 № П/0412 «Об утверждении классификатора видов разрешенного использования земельных участков».

## 21. Градостроительные регламенты территориальных зон

### 1. Градостроительный регламент территориальной зоны Ж1/1

№ п/п	Код ВРИ	Наименование ВРИ	Пределы (минимальные и (или) максимальные) размеры земельных участков, в том числе их площадь, м <sup>2</sup>		Максимальный процент застройки в границах земельного участка	Предельное количество этажей или предельная высота зданий, строений, сооружений	Минимальные отступы от границ земельных участков в целях определения мест допустимого размещения зданий, строений, сооружений, за пределами которых запрещено строительство зданий, строений, сооружений
			min	max			
<b>ОСНОВНЫЕ ВИДЫ РАЗРЕШЕННОГО ИСПОЛЬЗОВАНИЯ ЗЕМЕЛЬНЫХ УЧАСТКОВ И ОБЪЕКТОВ КАПИТАЛЬНОГО СТРОИТЕЛЬСТВА</b>							
1	2.1	Для индивидуального жилищного строительства	300	5000	50%	3 этажа*	3 метра**
2	2.3	Блокированная жилая застройка	80	3000	50%	3 этажа*	3 метра**; 0 метров – при примыкании к соседним зданиям
3	2.2	Для ведения личного подсобного хозяйства (приусадебный земельный участок)	300	5000	30%	3 этажа*	3 метра**
4	1.19	Сенокосение	600	50000	0%	не подлежат установлению	
5	1.20	Выпас сельскохозяйственных животных	300	50000	0%	не подлежат установлению	
6	3.1.1	Предоставление коммунальных услуг	не подлежит установлению	5000		не подлежат установлению	
7	3.1.2	Административные здания организаций, обеспечивающих предоставление коммунальных услуг	не подлежат установлению		60%	3 этажа	3 метра
8	3.2.2	Оказание социальной помощи населению	не подлежат установлению		60%	3 этажа	3 метра
9	3.2.3	Оказание услуг связи	не подлежат установлению		60%	3 этажа	3 метра
10	3.4.1	Амбулаторно-поликлиническое обслуживание	не подлежат установлению		60%	3 этажа	3 метра

№ п/п	Код ВРИ	Наименование ВРИ	Предельные (минимальные и (или) максимальные) размеры земельных участков, в том числе их площадь, м <sup>2</sup>		Максимальный процент застройки в границах земельного участка	Предельное количество этажей или предельная высота зданий, строений, сооружений	Минимальные отступы от границ земельных участков в целях определения мест допустимого размещения зданий, строений, сооружений, за пределами которых запрещено строительство зданий, строений, сооружений
			min	max			
11	3.5.1	Дошкольное, начальное и среднее общее образование	не подлежат установлению			4 этажа	3 метра
12	3.6.2.	Парки культуры и отдыха	не подлежат установлению				
13	5.1.3	Площадки для занятий спортом	не подлежат установлению				
14	11.0	Водные объекты	не подлежат установлению				
15	11.1	Общее пользование водными объектами	не подлежат установлению				
16	12.0	Земельные участки (территории) общего пользования	не подлежат установлению				
17	12.0.1	Улично-дорожная сеть	не подлежат установлению				
18	12.0.2	Благоустройство территории	не подлежат установлению				
<b>УСЛОВНО РАЗРЕШЕННЫЕ ВИДЫ ИСПОЛЬЗОВАНИЯ ЗЕМЕЛЬНЫХ УЧАСТКОВ И ОБЪЕКТОВ КАПИТАЛЬНОГО СТРОИТЕЛЬСТВА</b>							
19	2.1.1	Малоэтажная многоквартирная жилая застройка	600	не подлежит установлению	45%	4 этажа	6 метров
20	2.7.1	Хранение автотранспорта	не подлежат установлению				
21	3.3	Бытовое обслуживание	200	5000	60%	3 этажа	3 метра
22	3.6.1	Объекты культурно-досуговой деятельности	200	5000	60%	3 этажа	3 метра
23	3.7.1	Осуществление религиозных обрядов	не подлежат установлению				3 метра
24	3.8.1	Государственное управление	не подлежат установлению		60%	4 этажа	3 метра
25	3.10.1	Амбулаторное ветеринарное обслуживание	200	5000	60%	3 этажа	3 метра
26	4.1	Деловое управление	не подлежат установлению		60%	4 этажа	3 метра
27	4.4	Магазины	200	5000	60%	3 этажа	3 метра
28	4.5	Банковская и страховая деятельность	не подлежат установлению		60%	3 этажа	3 метра

№ п/п	Код ВРИ	Наименование ВРИ	Предельные (минимальные и (или) максимальные) размеры земельных участков, в том числе их площадь, м <sup>2</sup>		Максимальный процент застройки в границах земельного участка	Предельное количество этажей или предельная высота зданий, строений, сооружений	Минимальные отступы от границ земельных участков в целях определения мест допустимого размещения зданий, строений, сооружений, за пределами которых запрещено строительство зданий, строений, сооружений
			min	max			
29	4.6	Общественное питание	200	5000	50%	3 этажа	3 метра
30	4.9	Служебные гаражи	не подлежит установлению	5000	60%	не подлежит установлению	3 метра
31	5.1.2	Обеспечение занятий спортом в помещениях	не подлежат установлению		45%	не подлежит установлению	3 метра
32	6.4	Пищевая промышленность	не подлежит установлению	5000	не подлежит установлению	15 метров	3 метра
33	6.7	Энергетика	не подлежат установлению				3 метра
34	8.3	Обеспечение внутреннего правопорядка	не подлежат установлению				3 метра
35	11.3	Гидротехнические сооружения * для вспомогательных видов – 1 этаж; ** от вспомогательных видов – 1 метр.	не подлежат установлению				3 метра

Не допускается размещать со стороны улицы вспомогательные строения, за исключением гаражей. Допускается блокировка хозяйственных построек на смежных земельных участках по взаимному согласию домовладельцев с учетом пожарных требований.

Ограничения использования земельных участков и объектов капитального строительства, устанавливаемые в соответствии с законодательством Российской Федерации, определяются пунктом 22 настоящих Правил.

## 2. Градостроительный регламент территориальной зоны ОД/1

№ п/п	Код ВРИ	Наименование ВРИ	Предельные (минимальные и (или) максимальные) размеры земельных участков, в том числе их площадь, м <sup>2</sup>		Максимальный процент застройки в границах земельного участка	Предельное количество этажей или предельная высота зданий, строений, сооружений	Минимальные отступы от границ земельных участков в целях определения мест допустимого размещения зданий, строений, сооружений, за пределами которых запрещено строительство зданий, строений, сооружений
			min	max			
<b>ОСНОВНЫЕ ВИДЫ РАЗРЕШЕННОГО ИСПОЛЬЗОВАНИЯ ЗЕМЕЛЬНЫХ УЧАСТКОВ И ОБЪЕКТОВ КАПИТАЛЬНОГО СТРОИТЕЛЬСТВА</b>							
1	3.1.1	Предоставление коммунальных услуг	не подлежит установлению	5000		не подлежит установлению	
2	3.1.2	Административные здания организаций, обеспечивающих предоставление коммунальных услуг	не подлежат установлению		60%	не подлежит установлению	3 метра
3	3.2.1	Дома социального обслуживания	не подлежат установлению		60%	не подлежит установлению	6 метров
4	3.2.2	Оказание социальной помощи населению	не подлежат установлению		60%	не подлежит установлению	6 метров
5	3.2.3	Оказание услуг связи	не подлежат установлению		60%	не подлежит установлению	6 метров
6	3.3	Бытовое обслуживание	200	не подлежит установлению	60%	не подлежит установлению	6 метров
7	3.4.1	Амбулаторно-поликлиническое обслуживание	не подлежат установлению			не подлежат установлению	6 метров
8	3.4.2	Стационарное медицинское обслуживание	не подлежат установлению		45%	не подлежат установлению	6 метров
9	3.5.1	Дошкольное, начальное и среднее общее образование	не подлежат установлению			4 этажа	6 метров
10	3.6.1	Объекты культурно-досуговой деятельности	не подлежат установлению		60%	не подлежит установлению	6 метров
11	3.6.2.	Парки культуры и отдыха	не подлежат установлению				
12	3.7.1	Осуществление религиозных обрядов	не подлежат установлению				6 метров
13	3.7.2	Религиозное управление и	не подлежат установлению				6 метров

№ п/п	Код ВРИ	Наименование ВРИ	Предельные (минимальные и (или) максимальные) размеры земельных участков, в том числе их площадь, м <sup>2</sup>		Максимальный процент застройки в границах земельного участка	Предельное количество этажей или предельная высота зданий, строений, сооружений	Минимальные отступы от границ земельных участков в целях определения мест допустимого размещения зданий, строений, сооружений, за пределами которых запрещено строительство зданий, строений, сооружений
			min	max			
		образование					
14	3.8.1	Государственное управление	не подлежат установлению		60%	не подлежит установлению	6 метров
15	3.10.1	Амбулаторное ветеринарное обслуживание	не подлежат установлению		60%	3 этажа	3 метра
16	4.1	Деловое управление	не подлежат установлению		50%	не подлежит установлению	6 метров
17	4.3	Рынки	не подлежат установлению		45%	не подлежит установлению	6 метров
18	4.4	Магазины	200	не подлежит установлению	60%	не подлежит установлению	3 метра
19	4.5	Банковская и страховая деятельность	не подлежат установлению		60%	не подлежит установлению	6 метров
20	4.6	Общественное питание	400	не подлежит установлению	50%	не подлежит установлению	6 метров
21	4.9	Служебные гаражи	не подлежат установлению				3 метра
22	5.1.2	Обеспечение занятий спортом в помещениях	не подлежат установлению		45%	не подлежит установлению	6 метров
23	5.1.3	Площадки для занятий спортом	не подлежат установлению				
24	5.1.4	Оборудованные площадки для занятий спортом	не подлежат установлению				3 метра
25	9.3	Историко-культурная деятельность	не подлежат установлению				
26	12.0	Земельные участки (территории) общего пользования	не подлежат установлению				
27	12.0.1	Улично-дорожная сеть	не подлежат установлению				
28	12.0.2	Благоустройство территории	не подлежат установлению				

№ п/п	Код ВРИ	Наименование ВРИ	Предельные (минимальные и (или) максимальные) размеры земельных участков, в том числе их площадь, м <sup>2</sup>		Максимальный процент застройки в границах земельного участка	Предельное количество этажей или предельная высота зданий, строений, сооружений	Минимальные отступы от границ земельных участков в целях определения мест допустимого размещения зданий, строений, сооружений, за пределами которых запрещено строительство зданий, строений, сооружений
			min	max			
<b>УСЛОВНО РАЗРЕШЕННЫЕ ВИДЫ ИСПОЛЬЗОВАНИЯ ЗЕМЕЛЬНЫХ УЧАСТКОВ И ОБЪЕКТОВ КАПИТАЛЬНОГО СТРОИТЕЛЬСТВА</b>							
29	2.1	Для индивидуального жилищного строительства	300	1000	50%	3 этажа*	3 метра**
30	2.2	Для ведения личного подсобного хозяйства (приусадебный земельный участок)	300	5000	40%	3 этажа*	3 метра**
31	2.3	Блокированная жилая застройка	80	3000	50%	3этажа*	3 метра**; 0 метров – при примыкании к соседним зданиям
32	4.9.1.3	Автомобильные мойки	не подлежат установлению			1 этаж	3 метра
33	6.4	Пищевая промышленность	400	5000	50%	15 метров	3 метра

\* для вспомогательных видов – 1 этаж;

\*\* от вспомогательных видов – 1 метр.

Не допускается размещать со стороны улицы вспомогательные строения, за исключением гаражей. Допускается блокировка хозяйственных построек на смежных земельных участках по взаимному согласию домовладельцев с учетом пожарных требований.

Ограничения использования земельных участков и объектов капитального строительства, устанавливаемые в соответствии с законодательством Российской Федерации, определяются пунктом 22 настоящих Правил.

### 3. Градостроительные регламенты территориальных зон ИТ1/1, ИТ1

№ п/п	Код ВРИ	Наименование ВРИ	Предельные (минимальные и (или) максимальные) размеры земельных участков, в том числе их площадь, м <sup>2</sup>		Максимальный процент застройки в границах земельного участка	Предельное количество этажей или предельная высота зданий, строений, сооружений	Минимальные отступы от границ земельных участков в целях определения мест допустимого размещения зданий, строений, сооружений, за пределами которых запрещено строительство зданий, строений, сооружений
			min	max			
<b>ОСНОВНЫЕ ВИДЫ РАЗРЕШЕННОГО ИСПОЛЬЗОВАНИЯ ЗЕМЕЛЬНЫХ УЧАСТКОВ И ОБЪЕКТОВ КАПИТАЛЬНОГО СТРОИТЕЛЬСТВА</b>							
1	7.2.1	Размещение автомобильных дорог	не подлежат установлению				
2	3.1.1	Предоставление коммунальных услуг	не подлежат установлению				
3	6.8	Связь	не подлежат установлению				3 метра
4	6.7	Энергетика	не подлежат установлению				3 метра
5	12.0	Земельные участки (территории) общего пользования	не подлежат установлению				
6	12.0.1	Улично-дорожная сеть	не подлежат установлению				
7	12.0.2	Благоустройство территории	не подлежат установлению				
<b>УСЛОВНО РАЗРЕШЕННЫЕ ВИДЫ ИСПОЛЬЗОВАНИЯ ЗЕМЕЛЬНЫХ УЧАСТКОВ И ОБЪЕКТОВ КАПИТАЛЬНОГО СТРОИТЕЛЬСТВА</b>							
8	4.9.1	Объекты дорожного сервиса	не подлежат установлению				3 метра
9	4.9.1.1	Заправка транспортных средств	не подлежат установлению			1 этаж	3 метра
10	4.9.1.2	Обеспечение дорожного отдыха	600	не подлежит установлению	45%	3 этажа	3 метра
11	4.9.1.3	Автомобильные мойки	не подлежат установлению			1 этаж	3 метра
12	4.9.1.4	Ремонт автомобилей	не подлежат установлению			1 этаж	3 метра

Ограничения использования земельных участков и объектов капитального строительства, устанавливаемые в соответствии с законодательством Российской Федерации, определяются пунктом 22 настоящих Правил.

## 4. Градостроительный регламент территориальной зоны СХ1/1

№ п/п	Код ВРИ	Наименование ВРИ	Предельные (минимальные и (или) максимальные) размеры земельных участков, в том числе их площадь, м <sup>2</sup>		Максимальный процент застройки в границах земельного участка	Предельное количество этажей или предельная высота зданий, строений, сооружений	Минимальные отступы от границ земельных участков в целях определения мест допустимого размещения зданий, строений, сооружений, за пределами которых запрещено строительство зданий, строений, сооружений
			min	max			
<b>ОСНОВНЫЕ ВИДЫ РАЗРЕШЕННОГО ИСПОЛЬЗОВАНИЯ ЗЕМЕЛЬНЫХ УЧАСТКОВ И ОБЪЕКТОВ КАПИТАЛЬНОГО СТРОИТЕЛЬСТВА</b>							
1	1.3	Овощеводство	не подлежат установлению				
2	1.5	Садоводство	не подлежат установлению				
3	1.12	Пчеловодство	не подлежат установлению				
4	1.17	Питомники	не подлежат установлению				
5	1.19	Сенокосение	не подлежат установлению				
6	1.20	Выпас сельскохозяйственных животных	не подлежат установлению				
7	3.1.1	Предоставление коммунальных услуг	не подлежат установлению				
8	12.0	Земельные участки (территории) общего пользования	не подлежат установлению				
9	12.0.1	Улично-дорожная сеть	не подлежат установлению				
10	12.0.2	Благоустройство территории	не подлежат установлению				
11	13.1	Ведение огородничества	100	4500	0%	не подлежат установлению	
<b>УСЛОВНО РАЗРЕШЕННЫЕ ВИДЫ ИСПОЛЬЗОВАНИЯ ЗЕМЕЛЬНЫХ УЧАСТКОВ И ОБЪЕКТОВ КАПИТАЛЬНОГО СТРОИТЕЛЬСТВА</b>							
12	1.15	Хранение и переработка сельскохозяйственной продукции	не подлежат установлению				3 метра
13	6.8	Связь	не подлежат установлению				3 метра

Ограничения использования земельных участков и объектов капитального строительства, устанавливаемые в соответствии с законодательством Российской Федерации, определяются пунктом 22 настоящих Правил.

## 5. Градостроительный регламент территориальной зоны СХ2/1

№ п/п	Код ВРИ	Наименование ВРИ	Предельные (минимальные и (или) максимальные) размеры земельных участков, в том числе их площадь, м <sup>2</sup>		Максимальный процент застройки в границах земельного участка	Предельное количество этажей или предельная высота зданий, строений, сооружений	Минимальные отступы от границ земельных участков в целях определения мест допустимого размещения зданий, строений, сооружений, за пределами которых запрещено строительство зданий, строений, сооружений
			min	max			
<b>ОСНОВНЫЕ ВИДЫ РАЗРЕШЕННОГО ИСПОЛЬЗОВАНИЯ ЗЕМЕЛЬНЫХ УЧАСТКОВ И ОБЪЕКТОВ КАПИТАЛЬНОГО СТРОИТЕЛЬСТВА</b>							
1	1.12	Пчеловодство	не подлежат установлению				
2	1.15	Хранение и переработка сельскохозяйственной продукции	не подлежат установлению				3 метра
3	1.18	Обеспечение сельскохозяйственного производства	не подлежат установлению				3 метра
4	3.1.1	Предоставление коммунальных услуг	не подлежат установлению				
5	4.1	Деловое управление	не подлежат установлению		50%	не подлежит установлению	3 метра
6	4.4	Магазины	не подлежит установлению	5000	50%	не подлежит установлению	3 метра
7	4.9.1.1	Заправка транспортных средств	не подлежат установлению			1 этаж	3 метра
8	4.9.1.3	Автомобильные мойки	не подлежат установлению			1 этаж	3 метра
9	4.9.1.4	Ремонт автомобилей	не подлежат установлению			1 этаж	3 метра
10	6.7	Энергетика	не подлежат установлению				3 метра
11	6.8	Связь	не подлежат установлению				3 метра
12	6.9	Склад	не подлежат установлению		60%	не подлежит установлению	3 метра
13	6.9.1	Складские площадки	не подлежат установлению				
14	12.0	Земельные участки (территории) общего пользования	не подлежат установлению				
15	12.0.1	Улично-дорожная сеть	не подлежат установлению				
16	12.0.2	Благоустройство территории	не подлежат установлению				

№ п/п	Код ВРИ	Наименование ВРИ	Предельные (минимальные и (или) максимальные) размеры земельных участков, в том числе их площадь, м <sup>2</sup>		Максимальный процент застройки в границах земельного участка	Предельное количество этажей или предельная высота зданий, строений, сооружений	Минимальные отступы от границ земельных участков в целях определения мест допустимого размещения зданий, строений, сооружений, за пределами которых запрещено строительство зданий, строений, сооружений
			min	max			
<b>УСЛОВНО РАЗРЕШЕННЫЕ ВИДЫ ИСПОЛЬЗОВАНИЯ ЗЕМЕЛЬНЫХ УЧАСТКОВ И ОБЪЕКТОВ КАПИТАЛЬНОГО СТРОИТЕЛЬСТВА</b>							
17	1.8	Скотоводство	не подлежат установлению				3 метра
18	6.4	Пищевая промышленность	не подлежат установлению				3 метра

Ограничения использования земельных участков и объектов капитального строительства, устанавливаемые в соответствии с законодательством Российской Федерации, определяются пунктом 22 настоящих Правил.

## 6. Градостроительный регламент территориальной зоны Р1/1

№ п/п	Код ВРИ	Наименование ВРИ	Предельные (минимальные и (или) максимальные) размеры земельных участков, в том числе их площадь, м <sup>2</sup>		Максимальный процент застройки в границах земельного участка	Предельное количество этажей или предельная высота зданий, строений, сооружений	Минимальные отступы от границ земельных участков в целях определения мест допустимого размещения зданий, строений, сооружений, за пределами которых запрещено строительство зданий, строений, сооружений
			min	max			
<b>ОСНОВНЫЕ ВИДЫ РАЗРЕШЕННОГО ИСПОЛЬЗОВАНИЯ ЗЕМЕЛЬНЫХ УЧАСТКОВ И ОБЪЕКТОВ КАПИТАЛЬНОГО СТРОИТЕЛЬСТВА</b>							
1	3.6.2.	Парки культуры и отдыха	не подлежат установлению				
2	5.1.3	Площадки для занятий спортом	не подлежат установлению				
3	12.0.1	Улично-дорожная сеть	не подлежат установлению				
4	12.0.2	Благоустройство территории	не подлежат установлению				
<b>УСЛОВНО РАЗРЕШЕННЫЕ ВИДЫ ИСПОЛЬЗОВАНИЯ ЗЕМЕЛЬНЫХ УЧАСТКОВ И ОБЪЕКТОВ КАПИТАЛЬНОГО СТРОИТЕЛЬСТВА</b>							

№ п/п	Код ВРИ	Наименование ВРИ	Предельные (минимальные и (или) максимальные) размеры земельных участков, в том числе их площадь, м <sup>2</sup>		Максимальный процент застройки в границах земельного участка	Предельное количество этажей или предельная высота зданий, строений, сооружений	Минимальные отступы от границ земельных участков в целях определения мест допустимого размещения зданий, строений, сооружений, за пределами которых запрещено строительство зданий, строений, сооружений
			min	max			
5	3.1.1	Предоставление коммунальных услуг	не подлежат установлению				
6	3.6.1	Объекты культурно-досуговой деятельности	200	3000	45%	не подлежит установлению	3 метра
7	4.6	Общественное питание	200	1000	50%	не подлежит установлению	3 метра

Ограничения использования земельных участков и объектов капитального строительства, устанавливаемые в соответствии с законодательством Российской Федерации, определяются пунктом 22 настоящих Правил.

## 7. Градостроительный регламент территориальной зоны СН1/1

№ п/п	Код ВРИ	Наименование ВРИ	Предельные (минимальные и (или) максимальные) размеры земельных участков, в том числе их площадь, м <sup>2</sup>		Максимальный процент застройки в границах земельного участка	Предельное количество этажей или предельная высота зданий, строений, сооружений	Минимальные отступы от границ земельных участков в целях определения мест допустимого размещения зданий, строений, сооружений, за пределами которых запрещено строительство зданий, строений, сооружений
			min	max			
<b>ОСНОВНЫЕ ВИДЫ РАЗРЕШЕННОГО ИСПОЛЬЗОВАНИЯ ЗЕМЕЛЬНЫХ УЧАСТКОВ И ОБЪЕКТОВ КАПИТАЛЬНОГО СТРОИТЕЛЬСТВА</b>							
1	12.1	Ритуальная деятельность	не подлежит установлению	40000	не подлежат установлению		3 метра
2	12.0	Земельные участки	не подлежат установлению				

№ п/п	Код ВРИ	Наименование ВРИ	Предельные (минимальные и (или) максимальные) размеры земельных участков, в том числе их площадь, м <sup>2</sup>		Максимальный процент застройки в границах земельного участка	Предельное количество этажей или предельная высота зданий, строений, сооружений	Минимальные отступы от границ земельных участков в целях определения мест допустимого размещения зданий, строений, сооружений, за пределами которых запрещено строительство зданий, строений, сооружений
			min	max			
		(территории) общего пользования					
3	12.0.1	Улично-дорожная сеть	не подлежат установлению				
4	12.0.2	Благоустройство территории	не подлежат установлению				
5	3.1.1	Предоставление коммунальных услуг	не подлежат установлению				
<b>УСЛОВНО РАЗРЕШЕННЫЕ ВИДЫ ИСПОЛЬЗОВАНИЯ ЗЕМЕЛЬНЫХ УЧАСТКОВ И ОБЪЕКТОВ КАПИТАЛЬНОГО СТРОИТЕЛЬСТВА</b>							
6	Не установлены						

Ограничения использования земельных участков и объектов капитального строительства, устанавливаемые в соответствии с законодательством Российской Федерации, определяются пунктом 22 настоящих Правил.

## **22. Ограничения использования земельных участков и объектов капитального строительства, устанавливаемые в соответствии с законодательством Российской Федерации**

1. На территории Русско-Журавского сельского поселения Верхнемамонского муниципального района Воронежской области располагаются следующие зоны с особыми условиями использования территории:

- 1) защитная зона объекта культурного наследия;
- 2) охранный зона объектов электроэнергетики (объектов электросетевого хозяйства и объектов по производству электрической энергии);
- 3) охранный зона трубопроводов (газопроводов, нефтепроводов и нефтепродуктопроводов, аммиакопроводов);

- 4) водоохранная зона;
- 5) прибрежная защитная полоса;
- 6) зоны санитарной охраны источников питьевого и хозяйственно-бытового водоснабжения, а также устанавливаемые в случаях, предусмотренных Водным кодексом Российской Федерации, в отношении подземных водных объектов зоны специальной охраны;
- 7) санитарно-защитная зона;
- 8) охранный зона пунктов государственной геодезической сети, государственной нивелирной сети и государственной гравиметрической сети;
- 9) зона минимальных расстояний до магистральных или промышленных трубопроводов (газопроводов, нефтепроводов и нефтепродуктопроводов, аммиакопроводов).

2. Ограничения для зон с особыми условиями использования территории установлены в соответствии с действующими нормативами.

№ п/п	Вид зоны	Ограничения в использовании земельных участков и объектов капитального строительства	Основания установления ограничений
1	Защитная зона объекта культурного наследия	Запрещается строительство объектов капитального строительства и их реконструкция, связанная с изменением их параметров (высоты, количества этажей, площади), за исключением строительства и реконструкции линейных объектов.	Приказ управления по охране объектов культурного наследия Воронежской области от 01.09.2020 № 71-01-07/461 «Об утверждении графического описания местоположения границ (с перечнем координат характерных точек этих границ) защитных зон объектов культурного наследия, расположенных на территории Воронежской области»
2	Охранный зона объектов электроэнергетики (объектов электросетевого хозяйства и объектов по	1. В охранных зонах объектов электросетевого хозяйства, размещенных на земельных участках, запрещается осуществлять любые действия, которые могут нарушить безопасную работу объектов электросетевого хозяйства, в том числе привести к их	Постановление Правительства Российской Федерации от 24.02.2009 № 160 «О порядке установления охранных зон объектов электросетевого хозяйства и особых условий

<p>производству электрической энергии)</p>	<p>повреждению или уничтожению, и (или) повлечь причинение вреда жизни, здоровью граждан и имуществу физических или юридических лиц, а также повлечь нанесение экологического ущерба и возникновение пожаров, в том числе:</p> <ul style="list-style-type: none"> <li>- набрасывать на провода и опоры воздушных линий электропередачи посторонние предметы, а также подниматься на опоры воздушных линий электропередачи;</li> <li>- размещать любые объекты и предметы (материалы) в пределах созданных в соответствии с требованиями нормативно-технических документов проходов и подъездов для доступа к объектам электросетевого хозяйства, а также проводить любые работы и возводить сооружения, которые могут препятствовать доступу к объектам электросетевого хозяйства, без создания необходимых для такого доступа проходов и подъездов;</li> <li>- находиться в пределах огороженной территории и помещениях распределительных устройств и подстанций, открывать двери и люки распределительных устройств и подстанций, производить переключения и подключения в электрических сетях (указанное требование не распространяется на работников, занятых выполнением разрешённых в установленном порядке работ), разводить огонь в пределах охраняемых зон вводных и распределительных устройств, подстанций, воздушных линий электропередачи, а также в охраняемых зонах кабельных линий электропередачи;</li> <li>- размещать свалки;</li> <li>- производить работы ударными механизмами, сбрасывать тяжести массой свыше 5 тонн, производить сброс и слив едких и коррозионных веществ и горюче-смазочных материалов (в охраняемых зонах подземных кабельных линий электропередачи).</li> </ul> <p>2. Для объектов электросетевого хозяйства напряжением свыше 1000 вольт, помимо действий, предусмотренных пунктом 1, запрещается:</p> <ul style="list-style-type: none"> <li>- складировать или размещать хранилища любых, в том числе горюче-смазочных материалов;</li> <li>- размещать детские и спортивные площадки, стадионы, рынки, торговые точки, полевые станы, загоны для скота, гаражи и стоянки всех видов машин и механизмов, проводить любые мероприятия,</li> </ul>	<p>использования земельных участков, расположенных в границах таких зон»</p> <p>Постановление Правительства Российской Федерации от 18.11.2013 № 1033 «О порядке установления охраняемых зон объектов по производству электрической энергии и особым условий использования земельных участков, расположенных в границах таких зон»</p>
--	--	--

	<p>связанные с большим скоплением людей, не занятых выполнением разрешённых в установленном порядке работ (в охранных зонах воздушных линий электропередачи);</p> <ul style="list-style-type: none"> <li>- использовать (запускать) любые летательные аппараты, в том числе воздушных змеев, спортивные модели летательных аппаратов (в охранных зонах воздушных линий электропередачи);</li> <li>- бросать якоря с судов и осуществлять их проход с отганными якорями, цепями, лотами, волокушами и тралами (в охранных зонах подводных кабельных линий электропередачи);</li> <li>- осуществлять проход судов с поднятыми стрелами кранов и других механизмов (в охранных зонах воздушных линий электропередачи).</li> </ul>	
	<p>3. Без письменного решения о согласовании сетевой организации запрещается:</p> <ul style="list-style-type: none"> <li>- строительство, капитальный ремонт, реконструкция или снос зданий и сооружений;</li> <li>- горные, взрывные, мелиоративные работы, в том числе связанные с временным загоплением земель;</li> <li>- посадка и вырубка деревьев и кустарников;</li> <li>- дноуглубительные, землечерпальные и погрузочно-разгрузочные работы, добыча рыбы, других водных животных и растений придонными орудиями лова, устройство водопоев, колка и заготовка льда (в охранных зонах подводных кабельных линий электропередачи);</li> <li>- проход судов, у которых расстояние по вертикали от верхнего крайнего габарита с грузом или без груза до нижней точки провеса проводов переходов воздушных линий электропередачи через водоёмы менее минимально допустимого расстояния, в том числе с учётом максимального уровня подъёма воды при паводке;</li> <li>- проезд машин и механизмов, имеющих общую высоту с грузом или без груза от поверхности дороги более 4,5 метра (в охранных зонах воздушных линий электропередачи);</li> <li>- земляные работы на глубине более 0,3 метра (на вспахиваемых землях на глубине более 0,45 метра), а также планировка грунта (в охранных зонах подземных кабельных линий электропередачи);</li> <li>- полив сельскохозяйственных культур в случае, если высота струи воды может составить свыше 3 метров (в охранных зонах</li> </ul>	

воздушных линий электропередачи);

- полевые сельскохозяйственные работы с применением сельскохозяйственных машин и оборудования высотой более 4 метров (в охранных зонах воздушных линий электропередачи) или полевые сельскохозяйственные работы, связанные с вспашкой земли (в охранных зонах кабельных линий электропередачи).

4. Для объектов электросетевого хозяйства напряжением до 1000 вольт, помимо действий, предусмотренных пунктом 3, без письменного решения о согласовании сетевых организаций запрещается:

- размещать детские и спортивные площадки, стадионы, рынки, торговые точки, полевые станы, загоны для скота, гаражи и стоянки всех видов машин и механизмов, садовые, огороженные в границах участка и иные объекты недвижимости, расположенные в границах территории ведения гражданами садоводства или огородничества для собственных нужд объекты жилищного строительства, в том числе индивидуального (в охранных зонах воздушных линий электропередачи);
- складировать или размещать хранилища любых, в том числе горюче-смазочных материалов;
- устраивать причалы для стоянки судов, барж и плавучих кранов, бросать якоря с судов и осуществлять их проход с отданными якорями, цепями, лотами, волокушами и тралами (в охранных зонах подводных кабельных линий электропередачи).

5. В охранных зонах объектов по производству электрической энергии запрещается осуществлять действия, которые могут нарушить безопасную работу объектов, в том числе привести к их повреждению или уничтожению и (или) повлечь причинение вреда жизни, здоровью граждан и имуществу физических или юридических лиц, а также нанесение вреда окружающей среде и возникновение пожаров и чрезвычайных ситуаций, а именно:

- убирать, перемещать, засыпать и повреждать предупреждающие знаки;
- размещать кладбища, скотомогильники, захоронения отходов производства и потребления, радиоактивных, химических, взрывчатых, токсичных, отравляющих и ядовитых веществ;

		<p>- производить сброс и слив едких и коррозионных веществ, в том числе растворов кислот, щелочей и солей, а также горюче-смазочных материалов;</p> <p>- разводить огонь и размещать какие-либо открытые или закрытые источники огня;</p> <p>- проводить работы, размещать объекты и предметы, возводить сооружения, которые могут препятствовать доступу к объектам, без создания необходимых для такого доступа проходов и подъездов;</p> <p>- производить работы ударными механизмами, сбрасывать тяжести массой свыше 5 тонн;</p> <p>- складировать любые материалы, в том числе взрывоопасные, пожароопасные и горюче-смазочные.</p> <p>6. Без письменного согласования владельцев объектов по производству электрической энергии запрещается:</p> <p>- размещать детские и спортивные площадки, стадионы, рынки, торговые точки, полевые станы, загоны для скота, гаражи и стоянки всех видов машин и механизмов;</p> <p>- проводить любые мероприятия, связанные с пребыванием людей, не занятых выполнением работ, разрешенных в установленном порядке;</p> <p>- осуществлять горные, взрывные, мелиоративные работы, в том числе связанные с временным затоплением земель.</p>	
3	Охранная зона трубопроводов (газопроводов, нефтепроводов и нефтепродуктопроводов) аммиакопроводов)	<p>1. В охранных зонах трубопроводов запрещается производить всякого рода действия, могущие нарушить нормальную эксплуатацию трубопроводов либо привести к их повреждению, в частности:</p> <p>- перемещать, засыпать и ломать опознавательные и сигнальные знаки, контролировать - измерительные пункты;</p> <p>- открывать люки, калитки и двери небслуживаемых усилительных пунктов кабельной связи, ограждений узлов линейной арматуры, станций катодной и дренажной защиты, линейных и смотровых колодцев и других линейных устройств, открывать и закрывать краны и задвижки, отключать или включать средства связи, энергоснабжения и телемеханики трубопроводов;</p> <p>- удалять всякого рода свалки, выливать растворы кислот, солей и щелочей;</p> <p>- разрушать берегоукрепительные сооружения, водопропускные</p>	<p>Федеральный закон от 31.03.1999 № 69-ФЗ «О газоснабжении в Российской Федерации»</p> <p>«Правила охраны магистральных трубопроводов», утвержденные Минтопэнерго России 29.04.1992, Постановлением Госгортехнадзора РФ от 22.04.1992 № 9</p> <p>Постановление Госгортехнадзора России от 23.11.1994 № 61 «О распространении «Правил охраны магистральных трубопроводов» на магистральные аммиакопроводы»</p> <p>Постановление Правительства Российской Федерации</p>

	<p>устройства, земляные и иные сооружения (устройства), предохраняющие трубопроводы от разрушения, а прилегающую территорию и окружающую местность - от аварийного разлива транспортируемой продукции;</p> <ul style="list-style-type: none"> <li>- бросать якоря, проходить с огдынными якорями, цепями, лотами, волокушами и тралами, производить дноуглубительные и землечерпальные работы;</li> <li>- разводить огонь и размещать какие-либо открытые или закрытые источники огня.</li> </ul> <p>2. В охранных зонах трубопроводов без письменного разрешения предприятий трубопроводного транспорта запрещается:</p> <ul style="list-style-type: none"> <li>- возводить любые постройки и сооружения; на расстоянии ближе 1000 м от оси аммиакопровода запрещается: строить коллективные сады с жилыми домами, устраивать массовые спортивные соревнования, соревнования с участием зрителей, купания, массовый отдых людей, любительское рыболовство, расположение временных полевых жилищ и станом любого назначения, загоны для скота;</li> <li>- высаживать деревья и кустарники всех видов, складировать корма, удобрения, материалы, сено и солому, располагать конюшни, содержать скот, выделять рыбопромысловые участки, производить добычу рыбы, а также водных животных и растений, устраивать водопой, производить колку и заготовку льда;</li> <li>- сооружать проезды и проезды через трассы трубопроводов, устраивать стоянки автомобильного транспорта, тракторов и механизмов, размещать сады и огороды;</li> <li>- производить мелиоративные земляные работы, сооружать оросительные и осушительные системы;</li> <li>- производить всякого рода открытые и подземные, горные, строительные, монтажные и взрывные работы, планировку грунта.</li> </ul> <p>3. В охранных зонах магистральных газопроводов запрещается:</p> <ul style="list-style-type: none"> <li>- размещать, засыпать, повреждать и разрушать контрольно-измерительные и контрольно-диагностические пункты, предупредительные надписи, опознавательные и сигнальные знаки местонахождения магистральных газопроводов;</li> <li>- открывать двери и люки необслуживаемых усилительных пунктов</li> </ul>	<p>Федерации от 08.09.2017 № 1083 «Об утверждении Правил охраны магистральных газопроводов и о внесении изменений в Положение о представлении в федеральный орган исполнительной власти (его территориальные органы), уполномоченный Правительством Российской Федерации на осуществление государственного кадастрового учета, государственной регистрации прав, ведение Единого государственного реестра недвижимости и предоставление сведений, содержащихся в Едином государственном реестре недвижимости, федеральными органами исполнительной власти, органами государственной власти субъектов Российской Федерации и органами местного самоуправления дополнительных сведений, воспроизводимых на публичных кадастровых картах»</p> <p>Постановление Правительства Российской Федерации от 20.11.2000 № 878 «Об утверждении Правил охраны газораспределительных сетей»</p>
--	---	---

на кабельных линиях связи, калитки ограждений узлов линейной арматуры, двери установок электрохимической защиты, люки линейных и смотровых колодцев, открывать и закрывать краны, задвижки, отключать и включать средства связи, энергоснабжения, устройства телемеханики магистральных газопроводов;

- устраивать свалки, осуществлять сброс и слив едких и коррозионно-агрессивных веществ и горюче-смазочных материалов;
- складировать любые материалы, в том числе горюче-смазочные, или размещать хранилища любых материалов;
- повреждать берегозащитные, водовыпускные сооружения, земляные и иные сооружения (устройства), предохраняющие магистральный газопровод от разрушения;
- осуществлять постановку судов и плавучих объектов на якорь, добычу морских млекопитающих, рыболовство придонными орудиями добычи (вылова) водных биологических ресурсов, плавание с вывешенной якорь-цепью;
- проводить дноуглубительные и другие работы, связанные с изменением дна и берегов водных объектов, за исключением работ, необходимых для технического обслуживания объекта магистрального газопровода;
- проводить работы с использованием ударно-импульсных устройств и вспомогательных механизмов, сбрасывать грузы;
- осуществлять рекреационную деятельность (кроме деятельности по размещению туристских стоянок), разводить костры и размещать источники огня;
- огораживать и перегородивать охранные зоны;
- размещать какие-либо здания, строения, сооружения, не относящиеся к объектам, указанным в пункте 2 Правил, за исключением объектов, указанных в подпунктах «д» – «к» и «м» пункта 6 Правил, утвержденных Постановлением Правительства Российской Федерации от 08.09.2017 № 1083;
- осуществлять несанкционированное подключение (присоединение) к магистральному газопроводу.

4. В охранных зонах магистральных газопроводов без письменного разрешения собственника магистрального газопровода или организации, эксплуатирующей магистральный газопровод не допускается:

	<ul style="list-style-type: none"> <li>- проведение горных, взрывных, строительных, монтажных, мелиоративных работ, в том числе работ, связанных с затоплением земель;</li> <li>- осуществление посадки и вырубки деревьев и кустарников;</li> <li>- проведение погрузочно-разгрузочных работ, устройство водопоев скота, колка и заготовка льда;</li> <li>- проведение земляных работ на глубине более чем 0,3 метра, планировка грунта;</li> <li>- сооружение запруд на реках и ручьях;</li> <li>- складирование кормов, удобрений, сена, соломы, размещение полевых станков и загонов для скота;</li> <li>- размещение туристских стоянок;</li> <li>- размещение гаражей, стоянок и парковок транспортных средств;</li> <li>- сооружение переездов через магистральные газопроводы;</li> <li>- прокладка инженерных коммуникаций;</li> <li>- проведение инженерных изысканий, связанных с бурением скважин и устройством шурфов;</li> <li>- устройство причалов для судов и пляжей;</li> <li>- проведение работ на объектах транспортной инфраструктуры, находящихся на территории охранной зоны;</li> <li>- проведение работ, связанных с временным затоплением земель, не относящихся к землям сельскохозяйственного назначения.</li> </ul>	
	<p>5. В границах охранной зоны газораспределительных сетей запрещается:</p> <ul style="list-style-type: none"> <li>- строить объекты жилищно-гражданского и производственного назначения;</li> <li>- сносить и реконструировать мосты, коллекторы, автомобильные и железные дороги с расположенными на них газораспределительными сетями без предварительного выноса этих газопроводов по согласованию с эксплуатационными организациями;</li> <li>- разрушать берегоукрепительные сооружения, водопропускные устройства, земляные и иные сооружения, предохраняющие газораспределительные сети от разрушений;</li> <li>- перемещать, повреждать, засыпать и уничтожать опознавательные знаки, контрольно-измерительные пункты и другие устройства газораспределительных сетей;</li> </ul>	

	<ul style="list-style-type: none"> <li>- устраивать свалки и склады, разливать растворы кислот, солей, щелочей и других химически активных веществ;</li> <li>- огораживать и перегораживать охранные зоны, препятствовать доступу персонала эксплуатационных организаций к газораспределительным сетям, проведению обслуживания и устранению повреждений газораспределительных сетей;</li> <li>- разводить огонь и размещать источники огня;</li> <li>- рыть погребя, копать и обрабатывать почву сельскохозяйственными и мелоративными орудиями и механизмами на глубину более 0,3 метра;</li> <li>- открывать калитки и двери газорегуляторных пунктов, станций катодной и дренажной защиты, люки подземных колодцев, включать или отключать электроснабжение средств связи, освещения и систем телемеханики;</li> <li>- набрасывать, приставлять и привязывать к опорам и надземным газопроводам, ограждениям и зданиям газораспределительных сетей посторонние предметы, лестницы, влезать на них;</li> <li>- самовольно подключаться к газораспределительным сетям.</li> </ul>	
4	<p>Водоохранная зона</p> <p>В границах водоохранной зоны запрещается:</p> <ul style="list-style-type: none"> <li>- использование сточных вод в целях регулирования плодородия почв;</li> <li>- размещение кладбищ, скотомогильников, объектов размещения отходов производства и потребления, химических, взрывчатых, токсичных, отравляющих и ядовитых веществ, пунктов захоронения радиоактивных отходов, а также загрознении территории загрязняющими веществами, предельно допустимые концентрации которых в водах водных объектов рыбохозяйственного значения не установлены;</li> <li>- осуществление авиационных мер по борьбе с вредными организмами;</li> <li>- движение и стоянка транспортных средств (кроме специальных транспортных средств), за исключением их движения по дорогам и стоянки на дорогах и в специально оборудованных местах, имеющих твердое покрытие;</li> <li>- строительство и реконструкция автозаправочных станций, складов горюче-смазочных материалов (за исключением случаев, если автозаправочные станции, склады горюче-смазочных материалов</li> </ul>	Водный кодекс Российской Федерации

	<p>размещены на территориях портов, инфраструктуры внутренних водных путей, в том числе баз (сооружений) для стоянки маломерных судов, объектов органов федеральной службы безопасности), станций технического обслуживания, используемых для технического осмотра и ремонта транспортных средств, осуществление мойки транспортных средств;</p> <p>- хранение пестицидов и агрохимикатов (за исключением хранения агрохимикатов в специализированных хранилищах на территориях морских портов за пределами границ прибрежных защитных полос), применение пестицидов и агрохимикатов;</p> <p>- сброс сточных, в том числе дренажных, вод;</p> <p>- разведка и добыча общераспространенных полезных ископаемых (за исключением случаев, если разведка и добыча общераспространенных полезных ископаемых осуществляются пользователями недр, осуществляющими разведку и добычу иных видов полезных ископаемых, в границах предоставленных им в соответствии с законодательством Российской Федерации о недрах горных отводов и (или) геологических отводов на основании утвержденного технического проекта в соответствии со ст. 19.1 Закона Российской Федерации от 21 февраля 1992 года № 2395-1 «О недрах»).</p>	
5	<p>Прибрежная защитная полоса</p> <p>В границах прибрежных защитных полос запрещается:</p> <ul style="list-style-type: none"> <li>- использование сточных вод в целях регулирования плодородия почв;</li> <li>- размещение кладбищ, скотомогильников, объектов размещения отходов производства и потребления, химических, взрывчатых, токсичных, отравляющих и ядовитых веществ, пунктов захоронения радиоактивных отходов, а также загрязнение территории загрязняющими веществами, предельно допустимые концентрации которых в водах водных объектов рыбохозяйственного значения не установлены;</li> <li>- осуществление авиационных мер по борьбе с вредными организмами;</li> <li>- движение и стоянка транспортных средств (кроме специальных транспортных средств), за исключением их движения по дорогам и стоянки на дорогах и в специально оборудованных местах, имеющих твердое покрытие;</li> <li>- строительство и реконструкция автозаправочных станций, складов</li> </ul>	Водный кодекс Российской Федерации

		<p>горюче-смазочных материалов (за исключением случаев, если автозаправочные станции, склады горюче-смазочных материалов размещены на территориях портов, инфраструктуры внутренних водных путей, в том числе баз (сооружений) для стоянки маломерных судов, объектов органов федеральной службы безопасности), станций технического обслуживания, используемых для технического осмотра и ремонта транспортных средств, осуществление мойки транспортных средств;</p> <p>- хранение пестицидов и агрохимикатов (за исключением хранения агрохимикатов в специализированных хранилищах на территориях морских портов за пределами границ прибрежных защитных полос), применение пестицидов и агрохимикатов;</p> <p>- сброс сточных, в том числе дренажных, вод;</p> <p>- разведка и добыча общераспространенных полезных ископаемых (за исключением случаев, если разведка и добыча общераспространенных полезных ископаемых осуществляются пользователями недр, осуществляющими разведку и добычу иных видов полезных ископаемых, в границах предоставленных им в соответствии с законодательством Российской Федерации о недрах горных отводов и (или) геологических отводов на основании утвержденного технического проекта в соответствии со ст. 19.1 Закона Российской Федерации от 21 февраля 1992 года № 2395-1 «О недрах»);</p> <p>- распахка земель;</p> <p>- размещение отвалов размываемых грунтов;</p> <p>- выпас сельскохозяйственных животных и организация для них летних лагерей, ванн.</p>	
6	<p>Зоны санитарной охраны источников питьевого и хозяйственно-бытового водоснабжения, а также устанавливаемые в случаях, предусмотренных Водным кодексом Российской Федерации, в отношении подземных водных объектов зоны специальной охраны</p>	<p>В зоне санитарной охраны источников питьевого и хозяйственно-бытового водоснабжения запрещается сброс сточных, в том числе дренажных, вод.</p> <p>На территории зоны санитарной охраны подземных источников водоснабжения:</p> <p>1. В первом поясе не допускается:</p> <p>- посадка высокоствольных деревьев;</p> <p>- все виды строительства, не имеющие непосредственного отношения к эксплуатации, реконструкции и расширению водопроводных сооружений, в том числе прокладка трубопроводов различного назначения;</p>	<p>Водный кодекс Российской Федерации</p> <p>СанПиН 2.1.4.1110-02 «Зоны санитарной охраны источников водоснабжения и водопроводов питьевого назначения»</p>

	<p>- размещение жилых и хозяйственно-бытовых зданий;</p> <p>- проживание людей;</p> <p>- применение ядохимикатов и удобрений.</p> <p>2. Во втором поясе запрещено:</p> <ul style="list-style-type: none"> <li>- закачка отработанных вод в подземные горизонты, подземное складирование твёрдых отходов и разработка недр земли;</li> <li>- размещение кладбищ, скотомогильников, полей ассенизации, полей фильтрации, навозохранилищ, силосных траншей, животноводческих и птицеводческих предприятий и других объектов, обуславливающих опасность микробного загрязнения подземных вод;</li> <li>- применение удобрений и ядохимикатов;</li> <li>- рубка леса главного пользования и реконструкции;</li> <li>- размещение складов горюче-смазочных материалов, ядохимикатов и минеральных удобрений, накопителей промстоков, шламоохранилищ и других объектов, обуславливающих опасность химического загрязнения подземных вод.</li> </ul> <p>Бурение новых скважин и новое строительство, связанное с нарушением почвенного покрова, производится при обязательном согласовании с центром государственного санитарно-эпидемиологического надзора.</p> <p>3. В третьем поясе запрещено:</p> <ul style="list-style-type: none"> <li>- закачка отработанных вод в подземные горизонты, подземное складирование твёрдых отходов и разработка недр земли;</li> <li>- размещение складов горюче-смазочных материалов, ядохимикатов и минеральных удобрений, накопителей промстоков, шламоохранилищ и других объектов, обуславливающих опасность химического загрязнения подземных вод. Размещение таких объектов допускается в пределах третьего пояса зоны санитарной охраны только при использовании защищённых подземных вод, при условии выполнения специальных мероприятий по защите водоносного горизонта от загрязнения при наличии санитарно-эпидемиологического заключения центра государственного санитарно-эпидемиологического надзора, выданного с учётом заключения органов геологического контроля.</li> </ul> <p>Бурение новых скважин и новое строительство, связанное с</p>	
--	---	--

	<p>нарушением почвенного покрова, производится при обязательном согласовании с центром государственного санитарно-эпидемиологического надзора.</p> <p>На территории зоны санитарной охраны поверхностных источников водоснабжения:</p> <p>1. В первом поясе не допускается:</p> <ul style="list-style-type: none"> <li>- посадка высокоствольных деревьев;</li> <li>- все виды строительства, не имеющие непосредственного отношения к эксплуатации, реконструкции и расширению водопроводных сооружений, в том числе прокладка трубопроводов различного назначения;</li> <li>- размещение жилых и хозяйственно-бытовых зданий;</li> <li>- проживание людей;</li> <li>- применение ядохимикатов и удобрений;</li> <li>- спуск любых сточных вод, в том числе сточных вод водного транспорта;</li> <li>- купание, стирка белья, водопой скота и другие виды водопользования, оказывающие влияние на качество воды.</li> </ul> <p>2. Во втором поясе не допускается:</p> <ul style="list-style-type: none"> <li>- рубка леса главного пользования и реконструкции, а также закрепление за лесозаготовительными предприятиями древесины на корню и лесосечного фонда долгосрочного пользования (допускается только рубки ухода и санитарные рубки леса);</li> <li>- расположение стойбищ и выпас скота, а также всякое другое использование водоема и земельных участков, лесных угодий в пределах прибрежной полосы шириной не менее 500 м, которое может привести к ухудшению качества или уменьшению количества воды источника водоснабжения;</li> <li>- отведение сточных вод в зоне водосбора источника водоснабжения, включая его притоки, не отвечающих гигиеническим требованиям к охране поверхностных вод;</li> <li>- размещение кладбищ, скотомогильников, полей ассенизации, полей фильтрации, навозохранилищ, силосных траншей, животноводческих и птицеводческих предприятий и других объектов, обусловливающих опасность микробного загрязнения подземных вод;</li> </ul>
--	---

- применение удобрений и ядохимикатов;  
 - рубка леса главного пользования и реконструкции;  
 - сброс промышленных, сельскохозяйственных, городских и ливневых сточных вод, содержание в которых химических веществ и микроорганизмов превышает установленные санитарными правилами гигиенические нормативы качества воды (с учетом Определения Верховного Суда Российской Федерации от 25.09.2014 № АПЛ14-393);  
 - размещение складов горюче-смазочных материалов, ядохимикатов и минеральных удобрений, накопителей промстоков, шламохранилищ и других объектов, обуславливающих опасность химического загрязнения подземных вод.

Регулирование отведения территории для нового строительства жилых, промышленных и сельскохозяйственных объектов, а также согласование изменений технологий действующих предприятий, связанных с повышением степени опасности загрязнения сточными водами источника водоснабжения производится при согласовании с центром государственного санитарно-эпидемиологического надзора.

Все работы, в том числе добыча песка, гравия, донноуглубительные, в пределах акватории зоны санитарной охраны допускаются по согласованию с центром государственного санитарно - эпидемиологического надзора лишь при обосновании гидрологическими расчетами отсутствия ухудшения качества воды в створе водозабора.

Использование химических методов борьбы с эвтрофикацией водоемов допускается при условии применения препаратов, имеющих положительное санитарно - эпидемиологическое заключение государственной санитарно - эпидемиологической службы Российской Федерации.

Использование источников водоснабжения в пределах второго пояса зоны санитарной охраны для купания, туризма, водного спорта и рыбной ловли допускается в установленных местах при условии соблюдения гигиенических требований к охране поверхностных вод, а также гигиенических требований к зонам рекреации водных объектов.

	<p>3. В третьем поясе не допускается отведение сточных вод в зоне водосбора источника водоснабжения, включая его притоки, не отвечающих гигиеническим требованиям к охране поверхностных вод.</p> <p>Регулирование отведения территории для нового строительства жилых, промышленных и сельскохозяйственных объектов, а также согласование изменений технологий действующих предприятий, связанных с повышением степени опасности загрязнения сточными водами источника водоснабжения производится при согласовании с центром государственного санитарно-эпидемиологического надзора.</p> <p>Все работы, в том числе добыча песка, гравия, донноуглубительные, в пределах акватории зоны санитарной охраны допускаются по согласованию с центром государственного санитарно - эпидемиологического надзора лишь при обосновании гидрологическими расчетами отсутствия ухудшения качества воды в створе водозабора.</p> <p>Использование химических методов борьбы с эвтрофикацией водоемов допускается при условии применения препаратов, имеющих положительное санитарно - эпидемиологическое заключение государственной санитарно - эпидемиологической службы Российской Федерации.</p>	
7	<p>Санитарно-защитная зона</p> <p>В границах санитарно-защитной зоны не допускается использования земельных участков в целях:</p> <ul style="list-style-type: none"> <li>- размещения жилой застройки, объектов образовательного и медицинского назначения, спортивных сооружений открытого типа, организаций отдыха детей и их оздоровления, зон рекреационного назначения и для ведения садоводства;</li> <li>- размещения объектов для производства и хранения лекарственных средств, объектов пищевых отраслей промышленности, оптовых складов продовольственного сырья и пищевой продукции, комплексов водопроводных сооружений для подготовки и хранения питьевой воды, использования земельных участков в целях производства, хранения и переработки сельскохозяйственной продукции, предназначенной для дальнейшего использования в качестве пищевой продукции, если химическое, физическое и (или) биологическое воздействие объекта, в отношении которого установлена санитарно-защитная зона, приведет к нарушению</li> </ul>	<p>Постановление Правительства Российской Федерации от 03.03.2018 № 222 «Об утверждении Правил установления санитарно-защитных зон и использования земельных участков, расположенных в границах санитарно-защитных зон»</p>

		<p>качества и безопасности таких средств, сырья, воды и продукции в соответствии с установленными требованиями.</p>	
8	<p>Охранная зона пунктов государственной геодезической сети, государственной нивелирной сети и государственной гравиметрической сети</p>	<p>В пределах границ охранных зон пунктов запрещается использование земельных участков для осуществления видов деятельности, приводящих к повреждению или уничтожению наружных опознавательных знаков пунктов, нарушению неизменности местоположения их центров, уничтожению, перемещению, засыпке или повреждению составных частей пунктов. Также на земельных участках в границах охранных зон пунктов запрещается проведение работ, размещение объектов и предметов, которые могут препятствовать доступу к пунктам.</p>	<p>Постановление Правительства Российской Федерации от 21.08.2019 № 1080 «Об охранных зонах пунктов государственной геодезической сети, государственной нивелирной сети и государственной гравиметрической сети»</p>
9	<p>Зона минимальных расстояний до магистральных или промышленных трубопроводов (газопроводов, нефтепроводов и нефтепродуктопроводов, аммиакопроводов)</p>	<p>Перечень ограничений использования земельных участков в границах зоны минимальных расстояний до магистральных или промышленных трубопроводов определяется Правительством РФ в положении о данном виде зоны с особыми условиями использования территории.</p>	

Приложение № 1  
к правилам землепользования и застройки  
Русско-Журавского сельского поселения  
Верхнемамонского муниципального района  
Воронежской области

СВЕДЕНИЯ О ГРАНИЦАХ ТЕРРИТОРИАЛЬНЫХ ЗОН,  
СОДЕРЖАЩИЕ ГРАФИЧЕСКОЕ ОПИСАНИЕ МЕСТОПОЛОЖЕНИЯ  
ГРАНИЦ ТЕРРИТОРИАЛЬНЫХ ЗОН, ПЕРЕЧЕНЬ КООРДИНАТ  
ХАРАКТЕРНЫХ ТОЧЕК ГРАНИЦ ТЕРРИТОРИАЛЬНЫХ ЗОН  
СЕЛА РУССКАЯ ЖУРАВКА

## ОПИСАНИЕ МЕСТОПОЛОЖЕНИЯ ГРАНИЦ

Зона застройки индивидуальными жилыми домами села Русская Журавка - Ж1/1

(наименование объекта, местоположение границ которого описано  
(далее - объект)

## Раздел 1

Сведения об объекте		
№ п/п	Характеристики объекта	Описание характеристик
1	2	3
1	Местоположение объекта	Воронежская область, Верхнемамонский муниципальный район, Русско-Журавское сельское поселение, село Русская Журавка
2	Площадь объекта $\pm$ величина погрешности определения площади ( $P \pm \Delta P$ )	6444853 $\pm$ 8885 м <sup>2</sup>
3	Иные характеристики объекта	-

## Раздел 2

Сведения о местоположении границ объекта					
1. Система координат: МСК - 36, зона 2					
2. Сведения о характерных точках границ объекта					
Обозначение характерных точек границ	Координаты, м		Метод определения координат характерной точки	Средняя квадратическая погрешность положения характерной точки (Mt), м	Описание обозначения точки на местности (при наличии)
	X	Y			
1	2	3	4	5	6
1	369147.32	2183344.56	Картометрический	1.00	-
2	369387.56	2183620.53	Картометрический	1.00	-
3	369390.49	2183627.01	Аналитический	0.10	-
4	369387.07	2183630.30	Аналитический	0.10	-
5	369388.98	2183635.76	Аналитический	0.10	-
6	369388.76	2183636.67	Аналитический	0.10	-
7	369371.65	2183656.75	Аналитический	0.10	-
8	369360.97	2183668.85	Аналитический	0.10	-
9	369322.65	2183705.01	Аналитический	0.10	-
10	369283.59	2183739.58	Аналитический	0.10	-
11	369253.50	2183766.19	Аналитический	0.10	-
12	369235.41	2183780.00	Аналитический	0.10	-
13	369221.94	2183789.72	Аналитический	0.10	-
14	369219.39	2183786.87	Аналитический	0.10	-
15	369213.78	2183790.32	Аналитический	0.10	-
16	369213.93	2183795.42	Аналитический	0.10	-
17	369205.82	2183801.01	Аналитический	0.10	-
18	369202.40	2183802.47	Аналитический	0.10	-
19	369200.62	2183802.81	Аналитический	0.10	-
20	369199.61	2183802.42	Аналитический	0.10	-
21	369198.38	2183801.04	Аналитический	0.10	-
22	369193.26	2183791.40	Аналитический	0.10	-
23	369176.52	2183764.69	Аналитический	0.10	-
24	369157.95	2183739.47	Аналитический	0.10	-
25	369136.72	2183711.95	Аналитический	0.10	-
26	369115.11	2183684.76	Аналитический	0.10	-
27	369093.63	2183657.72	Аналитический	0.10	-
28	369072.09	2183631.58	Аналитический	0.10	-
29	369049.98	2183606.11	Аналитический	0.10	-
30	369027.45	2183581.33	Аналитический	0.10	-
31	369005.09	2183558.00	Аналитический	0.10	-
32	368989.75	2183541.63	Аналитический	0.10	-
33	368994.14	2183536.01	Аналитический	0.20	-
34	369006.07	2183521.65	Аналитический	0.20	-
35	369031.55	2183491.86	Аналитический	0.20	-

1	2	3	4	5	6
36	369070.47	2183444.49	Аналитический	0.20	-
37	369146.45	2183345.48	Аналитический	0.20	-
1	369147.32	2183344.56	Картометрический	1.00	-
38	369397.66	2183649.60	Аналитический	0.10	-
39	369399.37	2183649.67	Аналитический	0.10	-
40	369401.75	2183651.81	Аналитический	0.10	-
41	369414.16	2183679.16	Картометрический	1.00	-
42	369430.45	2183704.68	Картометрический	1.00	-
43	369515.69	2183779.61	Картометрический	1.00	-
44	369560.21	2183833.90	Картометрический	1.00	-
45	369594.96	2183883.85	Картометрический	1.00	-
46	369612.34	2183931.09	Картометрический	1.00	-
47	369635.14	2184038.59	Картометрический	1.00	-
48	369644.15	2184123.62	Картометрический	1.00	-
49	369606.36	2184212.34	Картометрический	1.00	-
50	369559.60	2184365.40	Картометрический	1.00	-
51	369493.43	2184541.91	Картометрический	1.00	-
52	369556.96	2184801.44	Картометрический	1.00	-
53	369550.11	2184817.07	Картометрический	1.00	-
54	369529.05	2184839.44	Картометрический	1.00	-
55	369344.12	2184906.22	Картометрический	1.00	-
56	369217.83	2184928.70	Картометрический	1.00	-
57	369212.75	2184929.97	Картометрический	1.00	-
58	369204.97	2184884.99	Картометрический	1.00	-
59	369143.17	2184897.62	Картометрический	1.00	-
60	369138.20	2184863.00	Картометрический	1.00	-
61	369116.29	2184758.67	Аналитический	0.20	-
62	369013.06	2184780.43	Аналитический	0.20	-
63	369034.45	2184865.72	Аналитический	0.20	-
64	369046.38	2184941.85	Аналитический	0.10	-
65	369020.86	2184950.44	Аналитический	0.10	-
66	368889.57	2184966.49	Картометрический	1.00	-
67	368907.28	2185092.84	Аналитический	0.30	-
68	368819.07	2185112.83	Аналитический	0.30	-
69	368762.62	2185103.42	Аналитический	0.30	-
70	368697.34	2185056.38	Аналитический	0.30	-
71	368465.62	2185030.38	Аналитический	0.30	-
72	368474.48	2185054.46	Аналитический	0.30	-
73	368453.00	2185072.81	Аналитический	0.30	-
74	368429.61	2185068.18	Аналитический	0.30	-
75	368400.14	2185039.28	Аналитический	0.30	-
76	368358.05	2185037.65	Аналитический	0.30	-
77	368292.62	2185003.87	Аналитический	0.30	-
78	368182.04	2184994.99	Аналитический	0.30	-
79	368105.97	2185001.62	Аналитический	0.30	-
80	368031.03	2185026.64	Аналитический	0.30	-
81	368014.65	2185050.91	Аналитический	0.30	-

1	2	3	4	5	6
82	367985.37	2185103.83	Аналитический	0.30	-
83	367960.48	2185124.10	Аналитический	0.30	-
84	367951.72	2185153.37	Аналитический	0.30	-
85	367924.44	2185188.40	Аналитический	0.30	-
86	367886.04	2185227.56	Аналитический	0.30	-
87	367837.75	2185209.05	Аналитический	0.30	-
88	367799.21	2185209.55	Аналитический	0.30	-
89	367785.81	2185209.40	Картометрический	1.00	-
90	367790.42	2185174.44	Картометрический	1.00	-
91	367770.25	2185164.12	Картометрический	1.00	-
92	367744.44	2185148.50	Картометрический	1.00	-
93	367703.01	2185121.12	Картометрический	1.00	-
94	367605.06	2185082.90	Картометрический	1.00	-
95	367520.36	2185056.62	Картометрический	1.00	-
96	367461.94	2185030.56	Картометрический	1.00	-
97	367378.54	2185000.37	Картометрический	1.00	-
98	367463.80	2184778.28	Картометрический	1.00	-
99	367363.81	2184743.58	Картометрический	1.00	-
100	367395.64	2184674.96	Аналитический	0.20	-
101	367465.51	2184580.69	Аналитический	0.20	-
102	367476.36	2184566.24	Аналитический	0.20	-
103	367516.87	2184466.11	Аналитический	0.10	-
104	367521.83	2184459.29	Аналитический	0.10	-
105	367524.26	2184458.29	Аналитический	0.10	-
106	367537.21	2184461.76	Аналитический	0.10	-
107	367582.45	2184473.43	Аналитический	0.10	-
108	367634.51	2184486.49	Аналитический	0.10	-
109	367670.23	2184495.79	Аналитический	0.10	-
110	367703.91	2184504.97	Аналитический	0.10	-
111	367739.76	2184513.74	Аналитический	0.10	-
112	367789.20	2184526.05	Аналитический	0.10	-
113	367823.78	2184535.32	Аналитический	0.10	-
114	367843.67	2184540.38	Аналитический	0.10	-
115	367858.35	2184544.02	Аналитический	0.10	-
116	367900.56	2184553.76	Аналитический	0.10	-
117	367931.98	2184560.60	Аналитический	0.10	-
118	367948.04	2184562.62	Аналитический	0.10	-
119	367967.43	2184563.34	Аналитический	0.10	-
120	367988.78	2184562.43	Аналитический	0.10	-
121	368010.21	2184560.72	Аналитический	0.10	-
122	368029.30	2184557.94	Аналитический	0.10	-
123	368046.41	2184555.35	Аналитический	0.10	-
124	368066.21	2184551.35	Аналитический	0.10	-
125	368090.17	2184544.66	Аналитический	0.10	-
126	368107.93	2184538.53	Аналитический	0.10	-
127	368124.96	2184533.68	Аналитический	0.10	-
128	368160.81	2184529.83	Аналитический	0.10	-
129	368191.99	2184523.05	Аналитический	0.10	-

1	2	3	4	5	6
130	368225.46	2184514.98	Аналитический	0.10	-
131	368247.01	2184509.43	Аналитический	0.10	-
132	368282.19	2184500.31	Аналитический	0.10	-
133	368322.72	2184489.59	Аналитический	0.10	-
134	368354.10	2184482.02	Аналитический	0.10	-
135	368370.38	2184478.30	Аналитический	0.10	-
136	368389.47	2184473.85	Аналитический	0.10	-
137	368411.72	2184469.15	Аналитический	0.10	-
138	368434.63	2184464.41	Аналитический	0.10	-
139	368457.18	2184459.90	Аналитический	0.10	-
140	368479.05	2184455.27	Аналитический	0.10	-
141	368501.72	2184450.47	Аналитический	0.10	-
142	368525.83	2184445.25	Аналитический	0.10	-
143	368550.66	2184439.80	Аналитический	0.10	-
144	368609.42	2184427.72	Аналитический	0.10	-
145	368677.13	2184413.06	Аналитический	0.10	-
146	368713.22	2184407.26	Аналитический	0.10	-
147	368783.79	2184400.27	Аналитический	0.10	-
148	368828.30	2184397.37	Аналитический	0.10	-
149	368860.23	2184395.85	Аналитический	0.10	-
150	368884.01	2184393.88	Аналитический	0.10	-
151	368899.45	2184393.51	Аналитический	0.10	-
152	368910.21	2184392.93	Аналитический	0.10	-
153	368926.00	2184391.80	Аналитический	0.10	-
154	368941.66	2184391.01	Аналитический	0.10	-
155	368952.31	2184390.48	Аналитический	0.10	-
156	368968.40	2184389.21	Аналитический	0.10	-
157	368985.18	2184387.49	Аналитический	0.10	-
158	369002.98	2184384.48	Аналитический	0.10	-
159	369083.43	2184356.29	Аналитический	0.10	-
160	369105.35	2184348.00	Аналитический	0.10	-
161	369131.12	2184338.56	Аналитический	0.10	-
162	369172.46	2184323.86	Аналитический	0.10	-
163	369227.91	2184304.83	Аналитический	0.10	-
164	369264.05	2184292.24	Аналитический	0.10	-
165	369281.82	2184286.28	Аналитический	0.10	-
166	369299.45	2184280.29	Аналитический	0.10	-
167	369316.09	2184274.52	Аналитический	0.10	-
168	369331.61	2184268.94	Аналитический	0.10	-
169	369353.84	2184260.64	Аналитический	0.10	-
170	369375.69	2184252.25	Аналитический	0.10	-
171	369370.06	2184237.65	Аналитический	0.10	-
172	369364.96	2184238.32	Аналитический	0.10	-
173	369362.11	2184238.20	Аналитический	0.10	-
174	369360.35	2184237.60	Аналитический	0.10	-
175	369357.51	2184234.41	Аналитический	0.10	-
176	369353.01	2184220.54	Аналитический	0.10	-
177	369336.86	2184177.53	Аналитический	0.10	-

1	2	3	4	5	6
178	369331.65	2184162.69	Аналитический	0.10	-
179	369325.94	2184146.99	Аналитический	0.10	-
180	369319.77	2184130.64	Аналитический	0.10	-
181	369312.99	2184112.26	Аналитический	0.10	-
182	369300.55	2184078.75	Аналитический	0.10	-
183	369287.21	2184042.73	Аналитический	0.10	-
184	369280.46	2184024.36	Аналитический	0.10	-
185	369266.16	2183986.33	Аналитический	0.10	-
186	369234.31	2183899.02	Аналитический	0.10	-
187	369223.13	2183869.25	Аналитический	0.10	-
188	369215.05	2183846.99	Аналитический	0.10	-
189	369212.56	2183836.17	Аналитический	0.10	-
190	369212.35	2183828.68	Аналитический	0.10	-
191	369212.60	2183823.29	Аналитический	0.10	-
192	369213.23	2183819.47	Аналитический	0.10	-
193	369214.48	2183816.03	Аналитический	0.10	-
194	369222.78	2183807.50	Аналитический	0.10	-
195	369260.69	2183779.32	Аналитический	0.10	-
196	369293.59	2183753.32	Аналитический	0.10	-
197	369312.91	2183736.16	Аналитический	0.10	-
198	369330.57	2183720.57	Аналитический	0.10	-
199	369338.35	2183712.36	Аналитический	0.10	-
200	369343.58	2183705.99	Аналитический	0.10	-
201	369348.06	2183711.14	Аналитический	0.10	-
202	369361.22	2183724.42	Аналитический	0.10	-
203	369372.32	2183712.96	Аналитический	0.10	-
204	369388.36	2183695.28	Аналитический	0.10	-
205	369377.62	2183683.75	Аналитический	0.10	-
206	369371.40	2183678.00	Аналитический	0.10	-
207	369376.10	2183674.12	Аналитический	0.10	-
208	369380.91	2183668.96	Аналитический	0.10	-
38	369397.66	2183649.60	Аналитический	0.10	-
209	368466.91	2184705.23	Аналитический	0.20	-
210	368467.52	2184709.54	Аналитический	0.20	-
211	368469.83	2184733.37	Аналитический	0.20	-
212	368471.99	2184748.22	Аналитический	0.20	-
213	368473.59	2184766.12	Аналитический	0.20	-
214	368480.77	2184841.03	Аналитический	0.20	-
215	368388.61	2184851.92	Аналитический	0.20	-
216	368337.56	2184857.62	Аналитический	0.20	-
217	368313.68	2184859.59	Аналитический	0.20	-
218	368308.37	2184817.94	Аналитический	0.20	-
219	368302.08	2184770.08	Аналитический	0.20	-
220	368300.38	2184753.81	Аналитический	0.20	-
209	368466.91	2184705.23	Аналитический	0.20	-
221	369053.03	2183241.85	Картометрический	1.00	-

1	2	3	4	5	6
222	369047.92	2183246.88	Аналитический	0.20	-
223	369018.51	2183276.56	Аналитический	0.20	-
224	368985.99	2183327.74	Аналитический	0.20	-
225	368993.51	2183332.91	Аналитический	0.20	-
226	368988.93	2183341.53	Аналитический	0.20	-
227	368966.40	2183377.61	Аналитический	0.20	-
228	368941.73	2183416.75	Аналитический	0.20	-
229	368937.80	2183425.45	Аналитический	0.20	-
230	368956.96	2183443.13	Картометрический	1.00	-
231	368927.30	2183479.97	Аналитический	0.10	-
232	368905.99	2183455.89	Аналитический	0.10	-
233	368881.12	2183431.96	Аналитический	0.10	-
234	368858.58	2183411.09	Аналитический	0.10	-
235	368841.61	2183396.27	Аналитический	0.10	-
236	368832.44	2183388.29	Аналитический	0.10	-
237	368821.66	2183380.96	Аналитический	0.10	-
238	368796.34	2183364.09	Аналитический	0.10	-
239	368771.37	2183348.07	Аналитический	0.10	-
240	368746.15	2183331.64	Аналитический	0.10	-
241	368720.51	2183315.25	Аналитический	0.10	-
242	368700.97	2183302.36	Аналитический	0.10	-
243	368662.42	2183276.62	Аналитический	0.10	-
244	368621.27	2183248.79	Аналитический	0.10	-
245	368598.32	2183233.19	Аналитический	0.10	-
246	368574.08	2183217.14	Аналитический	0.10	-
247	368549.17	2183200.28	Аналитический	0.10	-
248	368526.06	2183184.64	Аналитический	0.10	-
249	368505.44	2183170.83	Аналитический	0.10	-
250	368492.14	2183162.03	Аналитический	0.10	-
251	368488.54	2183159.70	Аналитический	0.10	-
252	368485.87	2183157.38	Аналитический	0.10	-
253	368484.26	2183153.57	Аналитический	0.10	-
254	368484.09	2183149.57	Аналитический	0.10	-
255	368484.57	2183146.68	Аналитический	0.10	-
256	368470.78	2183138.30	Аналитический	0.10	-
257	368467.77	2183143.36	Аналитический	0.10	-
258	368465.81	2183144.73	Аналитический	0.10	-
259	368462.54	2183144.78	Аналитический	0.10	-
260	368458.34	2183143.41	Аналитический	0.10	-
261	368430.44	2183126.23	Аналитический	0.10	-
262	368399.54	2183107.31	Аналитический	0.10	-
263	368367.48	2183087.41	Аналитический	0.10	-
264	368335.81	2183067.02	Аналитический	0.10	-
265	368304.84	2183046.81	Аналитический	0.10	-
266	368275.04	2183027.06	Аналитический	0.10	-
267	368246.25	2183007.19	Аналитический	0.10	-
268	368218.47	2182987.96	Аналитический	0.10	-
269	368190.92	2182969.01	Аналитический	0.10	-

1	2	3	4	5	6
270	368164.81	2182950.80	Аналитический	0.10	-
271	368138.81	2182932.62	Аналитический	0.10	-
272	368114.86	2182914.79	Аналитический	0.10	-
273	368091.43	2182895.42	Аналитический	0.10	-
274	368067.88	2182874.37	Аналитический	0.10	-
275	368044.59	2182853.04	Аналитический	0.10	-
276	368022.24	2182831.86	Аналитический	0.10	-
277	368002.67	2182813.19	Аналитический	0.10	-
278	367987.47	2182798.71	Аналитический	0.10	-
279	367977.16	2182789.16	Аналитический	0.10	-
281	367910.49	2182728.35	Аналитический	0.10	-
283	367869.15	2182694.53	Аналитический	0.10	-
284	367848.98	2182678.30	Аналитический	0.10	-
285	367830.79	2182663.26	Аналитический	0.10	-
286	367810.67	2182647.75	Аналитический	0.10	-
287	367788.40	2182630.54	Аналитический	0.10	-
288	367766.77	2182613.44	Аналитический	0.10	-
289	367747.28	2182598.61	Аналитический	0.10	-
290	367727.01	2182583.75	Аналитический	0.10	-
291	367711.27	2182572.59	Аналитический	0.10	-
292	367692.37	2182559.49	Аналитический	0.10	-
293	367677.97	2182549.96	Аналитический	0.10	-
294	367666.03	2182541.39	Аналитический	0.10	-
295	367685.33	2182519.56	Картометрический	1.00	-
296	367734.01	2182457.67	Картометрический	1.00	-
297	367792.09	2182421.36	Картометрический	1.00	-
298	367873.25	2182452.76	Картометрический	1.00	-
299	367936.47	2182458.08	Картометрический	1.00	-
300	368005.06	2182480.00	Картометрический	1.00	-
301	368040.43	2182508.90	Картометрический	1.00	-
302	368068.79	2182535.08	Картометрический	1.00	-
303	368180.05	2182377.88	Картометрический	1.00	-
304	368207.31	2182397.99	Аналитический	0.20	-
305	368233.52	2182414.73	Аналитический	0.20	-
306	368246.29	2182422.15	Аналитический	0.20	-
307	368358.34	2182493.00	Аналитический	0.20	-
308	368357.95	2182513.83	Аналитический	0.20	-
309	368342.76	2182544.74	Аналитический	0.20	-
310	368360.08	2182550.37	Аналитический	0.20	-
311	368298.66	2182670.62	Аналитический	0.20	-
312	368286.76	2182692.71	Аналитический	0.20	-
313	368317.64	2182711.12	Аналитический	0.20	-
314	368386.46	2182743.08	Аналитический	0.20	-
315	368448.15	2182813.98	Аналитический	0.20	-
316	368595.72	2182927.46	Картометрический	1.00	-
317	368716.38	2183008.89	Картометрический	1.00	-
318	368782.10	2183045.85	Картометрический	1.00	-
319	368950.56	2183152.64	Картометрический	1.00	-

1	2	3	4	5	6
221	369053.03	2183241.85	Картометрический	1.00	-
320	368548.28	2182941.72	Аналитический	0.20	-
321	368521.10	2182985.34	Аналитический	0.20	-
322	368509.83	2182976.61	Аналитический	0.20	-
323	368466.15	2183020.91	Аналитический	0.20	-
324	368461.14	2183030.23	Аналитический	0.20	-
325	368446.38	2183055.93	Аналитический	0.20	-
326	368416.91	2183042.97	Аналитический	0.20	-
327	368435.85	2183012.65	Аналитический	0.20	-
328	368446.37	2182998.02	Аналитический	0.20	-
329	368468.64	2182960.57	Аналитический	0.20	-
330	368476.36	2182932.71	Аналитический	0.20	-
331	368493.63	2182907.37	Аналитический	0.20	-
332	368508.66	2182916.56	Аналитический	0.20	-
333	368510.59	2182917.73	Аналитический	0.20	-
320	368548.28	2182941.72	Аналитический	0.20	-
334	368564.50	2183231.43	Аналитический	0.10	-
335	368535.69	2183282.11	Картометрический	1.00	-
336	368417.95	2183222.74	Картометрический	1.00	-
337	368456.05	2183158.84	Картометрический	1.00	-
338	368495.91	2183185.13	Аналитический	0.10	-
339	368516.47	2183198.92	Аналитический	0.10	-
334	368564.50	2183231.43	Аналитический	0.10	-
340	368787.79	2183378.26	Аналитический	0.10	-
341	368812.50	2183394.56	Аналитический	0.10	-
342	368823.08	2183401.78	Аналитический	0.10	-
343	368831.66	2183409.06	Аналитический	0.10	-
344	368847.64	2183423.45	Аналитический	0.10	-
345	368869.64	2183443.80	Аналитический	0.10	-
346	368894.78	2183467.72	Аналитический	0.10	-
347	368916.44	2183492.21	Аналитический	0.10	-
348	368945.54	2183517.52	Аналитический	0.10	-
349	368961.41	2183535.10	Аналитический	0.10	-
350	368973.47	2183548.21	Аналитический	0.10	-
351	369015.27	2183592.62	Аналитический	0.10	-
352	369059.81	2183642.42	Аналитический	0.10	-
353	369103.04	2183695.46	Аналитический	0.10	-
354	369115.33	2183709.60	Аналитический	0.10	-
355	369144.22	2183749.83	Аналитический	0.10	-
356	369162.30	2183774.38	Аналитический	0.10	-
357	369177.80	2183799.33	Аналитический	0.10	-
358	369178.76	2183801.55	Аналитический	0.10	-
359	369192.84	2183833.95	Аналитический	0.10	-
360	369204.26	2183866.25	Аналитический	0.10	-
361	369210.32	2183882.64	Аналитический	0.10	-

1	2	3	4	5	6
362	369222.73	2183916.20	Аналитический	0.10	-
363	369236.26	2183952.08	Аналитический	0.10	-
364	369264.64	2184027.18	Аналитический	0.10	-
365	369278.65	2184064.81	Аналитический	0.10	-
366	369292.89	2184102.86	Аналитический	0.10	-
367	369306.58	2184140.94	Аналитический	0.10	-
368	369320.63	2184178.76	Аналитический	0.10	-
369	369336.17	2184224.52	Аналитический	0.10	-
370	369337.76	2184233.45	Аналитический	0.10	-
371	369337.40	2184239.02	Аналитический	0.10	-
372	369334.93	2184245.69	Аналитический	0.10	-
373	369324.65	2184251.48	Аналитический	0.10	-
374	369315.67	2184254.91	Аналитический	0.10	-
375	369265.83	2184272.50	Аналитический	0.10	-
376	369232.81	2184284.27	Аналитический	0.10	-
377	369176.67	2184304.39	Аналитический	0.10	-
378	369132.30	2184320.73	Аналитический	0.10	-
379	369064.56	2184345.87	Аналитический	0.10	-
380	369032.45	2184357.99	Аналитический	0.10	-
381	368999.27	2184368.09	Аналитический	0.10	-
382	368964.58	2184373.37	Аналитический	0.10	-
383	368893.19	2184376.21	Аналитический	0.10	-
384	368858.89	2184378.41	Аналитический	0.10	-
385	368828.01	2184380.25	Аналитический	0.10	-
386	368805.38	2184381.95	Аналитический	0.10	-
387	368800.56	2184382.08	Аналитический	0.10	-
388	368797.98	2184380.86	Аналитический	0.10	-
389	368797.62	2184380.47	Аналитический	0.10	-
390	368788.42	2184381.02	Аналитический	0.10	-
391	368783.89	2184381.40	Аналитический	0.10	-
392	368776.12	2184381.95	Аналитический	0.10	-
393	368776.65	2184378.54	Аналитический	0.10	-
394	368777.35	2184367.04	Аналитический	0.10	-
395	368772.72	2184339.27	Аналитический	0.10	-
396	368768.51	2184317.95	Аналитический	0.10	-
397	368758.13	2184284.85	Аналитический	0.10	-
398	368753.25	2184275.29	Аналитический	0.10	-
399	368743.92	2184253.00	Аналитический	0.10	-
400	368724.45	2184181.67	Аналитический	0.10	-
401	368705.95	2184159.93	Картометрический	1.00	-
402	368602.64	2184143.51	Аналитический	0.10	-
403	368483.60	2184136.23	Аналитический	0.10	-
404	368448.81	2184145.19	Картометрический	1.00	-
405	368461.77	2184238.96	Картометрический	1.00	-
406	368492.32	2184434.06	Аналитический	0.10	-
407	368380.09	2184457.00	Аналитический	0.10	-
408	368346.48	2184465.51	Аналитический	0.10	-
409	368310.45	2184474.47	Аналитический	0.10	-

1	2	3	4	5	6
410	368273.69	2184484.12	Аналитический	0.10	-
411	368237.20	2184493.45	Аналитический	0.10	-
412	368199.88	2184502.06	Аналитический	0.10	-
413	368161.75	2184510.45	Аналитический	0.10	-
414	368124.31	2184519.24	Аналитический	0.10	-
415	368087.56	2184527.53	Аналитический	0.10	-
416	368051.66	2184535.68	Аналитический	0.10	-
417	368015.77	2184541.86	Аналитический	0.10	-
418	367980.45	2184545.06	Аналитический	0.10	-
419	367945.92	2184544.35	Аналитический	0.10	-
420	367906.32	2184536.85	Аналитический	0.10	-
421	367874.59	2184528.92	Аналитический	0.10	-
422	367800.66	2184509.55	Аналитический	0.10	-
423	367763.58	2184499.90	Аналитический	0.10	-
424	367727.09	2184490.68	Аналитический	0.10	-
425	367678.79	2184480.49	Аналитический	0.10	-
426	367632.15	2184465.88	Аналитический	0.10	-
427	367594.92	2184456.42	Аналитический	0.10	-
428	367542.27	2184443.10	Аналитический	0.10	-
429	367478.18	2184427.24	Аналитический	0.10	-
430	367437.65	2184417.64	Аналитический	0.10	-
431	367354.50	2184396.71	Аналитический	0.10	-
432	367312.95	2184386.62	Аналитический	0.10	-
433	367262.42	2184379.08	Аналитический	0.10	-
434	367207.57	2184373.63	Аналитический	0.10	-
435	367165.45	2184369.85	Аналитический	0.10	-
436	367105.73	2184365.59	Аналитический	0.10	-
437	367067.54	2184362.62	Аналитический	0.10	-
438	367062.10	2184362.18	Аналитический	0.10	-
439	367019.53	2184359.40	Аналитический	0.10	-
440	366977.24	2184356.14	Аналитический	0.10	-
441	366934.60	2184352.74	Аналитический	0.10	-
442	366892.77	2184350.13	Аналитический	0.10	-
443	366849.58	2184346.80	Аналитический	0.10	-
444	366825.14	2184345.35	Аналитический	0.10	-
445	366808.68	2184344.02	Аналитический	0.10	-
446	366765.82	2184340.46	Аналитический	0.10	-
447	366722.57	2184337.08	Аналитический	0.10	-
448	366679.45	2184333.85	Аналитический	0.10	-
449	366637.10	2184331.02	Аналитический	0.10	-
450	366595.49	2184327.32	Аналитический	0.10	-
451	366550.49	2184324.17	Аналитический	0.10	-
452	366478.04	2184317.40	Аналитический	0.10	-
453	366459.98	2184315.94	Аналитический	0.10	-
454	366438.92	2184313.77	Аналитический	0.10	-
455	366399.45	2184310.58	Аналитический	0.10	-
456	366361.29	2184307.94	Аналитический	0.10	-
457	366322.64	2184304.34	Аналитический	0.10	-

1	2	3	4	5	6
458	366282.59	2184300.85	Аналитический	0.10	-
459	366241.97	2184297.65	Аналитический	0.10	-
460	366223.42	2184295.99	Аналитический	0.10	-
461	366202.12	2184293.88	Аналитический	0.10	-
462	366162.99	2184290.15	Аналитический	0.10	-
463	366127.65	2184287.11	Аналитический	0.10	-
464	366096.00	2184284.53	Аналитический	0.10	-
465	366093.79	2184284.03	Аналитический	0.10	-
466	366091.19	2184282.44	Аналитический	0.10	-
467	366088.76	2184279.06	Аналитический	0.10	-
468	366070.03	2184278.50	Аналитический	0.10	-
469	366066.06	2184278.38	Аналитический	0.10	-
470	366063.72	2184283.10	Аналитический	0.10	-
471	366063.31	2184283.55	Аналитический	0.10	-
472	366061.16	2184283.84	Аналитический	0.10	-
473	366057.91	2184284.21	Аналитический	0.10	-
474	366004.77	2184270.33	Картометрический	1.00	-
475	365895.32	2184263.37	Картометрический	1.00	-
476	365897.58	2184230.90	Аналитический	0.30	-
477	365923.65	2183919.82	Картометрический	1.00	-
478	365932.51	2183808.79	Картометрический	1.00	-
479	365975.36	2183614.13	Картометрический	1.00	-
480	366121.16	2183582.07	Картометрический	1.00	-
481	366185.46	2183607.97	Картометрический	1.00	-
482	366220.35	2183475.72	Картометрический	1.00	-
483	366302.92	2183342.38	Картометрический	1.00	-
484	366305.04	2183328.90	Картометрический	1.00	-
485	366323.16	2183318.46	Картометрический	1.00	-
486	366346.42	2183332.77	Картометрический	1.00	-
487	366348.28	2183381.14	Картометрический	1.00	-
488	366384.90	2183401.82	Картометрический	1.00	-
489	366368.01	2183453.82	Картометрический	1.00	-
490	366358.07	2183483.77	Картометрический	1.00	-
491	366520.83	2183427.01	Картометрический	1.00	-
492	366539.06	2183408.96	Картометрический	1.00	-
493	366551.79	2183319.86	Картометрический	1.00	-
494	366660.98	2183348.80	Картометрический	1.00	-
495	366703.52	2183181.48	Картометрический	1.00	-
496	366738.73	2183080.72	Картометрический	1.00	-
497	366741.34	2183049.45	Картометрический	1.00	-
498	366723.96	2183027.52	Картометрический	1.00	-
499	366707.46	2182990.16	Картометрический	1.00	-
500	366704.85	2182960.84	Картометрический	1.00	-
501	366716.80	2182918.49	Картометрический	1.00	-
502	366735.26	2182789.81	Картометрический	1.00	-
503	367016.50	2182461.33	Картометрический	1.00	-
504	367081.66	2182509.65	Картометрический	1.00	-
505	367160.93	2182550.37	Картометрический	1.00	-

1	2	3	4	5	6
506	367167.24	2182582.70	Картометрический	1.00	-
507	367214.00	2182608.84	Картометрический	1.00	-
508	367240.83	2182610.79	Картометрический	1.00	-
509	367283.97	2182606.90	Картометрический	1.00	-
510	367322.79	2182598.29	Картометрический	1.00	-
511	367390.10	2182577.88	Картометрический	1.00	-
512	367544.16	2182535.21	Картометрический	1.00	-
513	367585.63	2182527.76	Картометрический	1.00	-
514	367626.36	2182528.50	Аналитический	0.10	-
515	367624.57	2182541.22	Аналитический	0.10	-
516	367638.71	2182544.21	Аналитический	0.10	-
517	367648.65	2182548.69	Аналитический	0.10	-
518	367653.19	2182551.71	Аналитический	0.10	-
519	367653.22	2182551.66	Аналитический	0.10	-
520	367653.34	2182551.48	Аналитический	0.10	-
521	367653.49	2182551.33	Аналитический	0.10	-
522	367653.67	2182551.21	Аналитический	0.10	-
523	367653.86	2182551.12	Аналитический	0.10	-
524	367654.07	2182551.06	Аналитический	0.10	-
525	367654.28	2182551.04	Аналитический	0.10	-
526	367654.49	2182551.06	Аналитический	0.10	-
527	367654.70	2182551.12	Аналитический	0.10	-
528	367654.89	2182551.21	Аналитический	0.10	-
529	367655.07	2182551.33	Аналитический	0.10	-
530	367655.22	2182551.48	Аналитический	0.10	-
531	367655.34	2182551.66	Аналитический	0.10	-
532	367655.43	2182551.85	Аналитический	0.10	-
533	367655.49	2182552.06	Аналитический	0.10	-
534	367655.51	2182552.27	Аналитический	0.10	-
535	367655.49	2182552.48	Аналитический	0.10	-
536	367655.43	2182552.69	Аналитический	0.10	-
537	367655.34	2182552.88	Аналитический	0.10	-
538	367655.22	2182553.06	Аналитический	0.10	-
539	367656.54	2182553.93	Аналитический	0.10	-
540	367702.05	2182585.50	Аналитический	0.10	-
541	367738.55	2182610.97	Аналитический	0.10	-
542	367778.90	2182641.80	Аналитический	0.10	-
543	367820.87	2182675.67	Аналитический	0.10	-
544	367859.98	2182706.59	Аналитический	0.10	-
545	367899.95	2182739.66	Аналитический	0.10	-
546	367966.62	2182800.72	Аналитический	0.10	-
547	367991.66	2182823.95	Аналитический	0.10	-
548	368011.27	2182842.23	Аналитический	0.10	-
549	368057.15	2182885.67	Аналитический	0.10	-
550	368080.89	2182906.60	Аналитический	0.10	-
551	368105.60	2182926.58	Аналитический	0.10	-
552	368129.94	2182945.24	Аналитический	0.10	-
553	368155.88	2182963.28	Аналитический	0.10	-

1	2	3	4	5	6
554	368182.19	2182981.10	Аналитический	0.10	-
555	368209.61	2183000.21	Аналитический	0.10	-
556	368266.17	2183039.83	Аналитический	0.10	-
557	368174.56	2183183.13	Картометрический	1.00	-
558	368135.86	2183249.49	Картометрический	1.00	-
559	368028.52	2183437.83	Картометрический	1.00	-
560	368026.65	2183454.99	Картометрический	1.00	-
561	368035.31	2183471.75	Картометрический	1.00	-
562	368051.72	2183480.89	Картометрический	1.00	-
563	368085.29	2183489.85	Картометрический	1.00	-
564	368121.52	2183494.89	Картометрический	1.00	-
565	368171.50	2183495.27	Картометрический	1.00	-
566	368270.44	2183495.66	Картометрический	1.00	-
567	368314.03	2183437.77	Картометрический	1.00	-
568	368329.60	2183425.04	Картометрический	1.00	-
569	368358.92	2183421.67	Картометрический	1.00	-
570	368500.22	2183422.05	Картометрический	1.00	-
571	368537.41	2183421.94	Картометрический	1.00	-
340	368787.79	2183378.26	Аналитический	0.10	-
572	367184.41	2184599.74	Аналитический	0.20	-
573	367161.42	2184684.22	Картометрический	1.00	-
574	367098.60	2184777.42	Аналитический	0.10	-
575	367058.50	2184886.82	Аналитический	0.10	-
576	366910.52	2184873.75	Картометрический	1.00	-
577	366753.17	2184813.38	Картометрический	1.00	-
578	366518.62	2184706.42	Картометрический	1.00	-
579	366043.74	2184506.64	Аналитический	0.10	-
580	366015.25	2184495.87	Аналитический	0.10	-
581	366073.50	2184323.80	Аналитический	0.10	-
582	366072.29	2184304.20	Аналитический	0.10	-
583	366084.51	2184304.07	Аналитический	0.10	-
584	366090.42	2184304.50	Аналитический	0.10	-
585	366126.97	2184307.18	Аналитический	0.10	-
586	366238.26	2184318.31	Аналитический	0.10	-
587	366318.94	2184324.91	Аналитический	0.10	-
588	366373.33	2184328.95	Аналитический	0.10	-
589	366427.12	2184333.71	Аналитический	0.10	-
590	366455.03	2184336.88	Аналитический	0.10	-
591	366459.93	2184337.64	Аналитический	0.10	-
592	366463.86	2184340.65	Аналитический	0.10	-
593	366467.18	2184348.01	Аналитический	0.10	-
594	366471.81	2184359.75	Аналитический	0.10	-
595	366499.60	2184360.75	Аналитический	0.10	-
596	366487.45	2184368.91	Картометрический	1.00	-
597	366482.75	2184391.30	Картометрический	1.00	-
598	366485.83	2184399.97	Картометрический	1.00	-
599	366505.71	2184411.75	Картометрический	1.00	-

1	2	3	4	5	6
600	366556.39	2184435.02	Картометрический	1.00	-
601	366645.18	2184468.70	Картометрический	1.00	-
602	366652.08	2184447.39	Аналитический	0.10	-
603	366670.58	2184390.34	Аналитический	0.10	-
604	366676.06	2184354.75	Картометрический	1.00	-
605	366704.59	2184356.87	Аналитический	0.10	-
606	366742.26	2184359.98	Аналитический	0.10	-
607	366762.80	2184361.67	Аналитический	0.10	-
608	366850.64	2184367.90	Аналитический	0.10	-
609	366867.40	2184369.28	Аналитический	0.10	-
610	366908.16	2184372.00	Аналитический	0.10	-
611	366952.71	2184374.95	Аналитический	0.10	-
612	366956.27	2184417.87	Аналитический	0.20	-
613	366947.30	2184450.27	Аналитический	0.20	-
614	366966.80	2184460.00	Аналитический	0.20	-
615	366965.92	2184465.62	Аналитический	0.20	-
616	367002.06	2184471.18	Аналитический	0.20	-
617	367104.36	2184486.74	Аналитический	0.10	-
618	367086.61	2184565.86	Аналитический	0.10	-
619	367144.88	2184581.06	Аналитический	0.10	-
572	367184.41	2184599.74	Аналитический	0.20	-

### 3. Сведения о характерных точках части (частей) границы объекта



Обозначение характерных точек части границы	Координаты, м		Метод определения координат характерной точки	Средняя квадратическая погрешность положения характерной точки (Mt), м	Описание обозначения точки на местности (при наличии)
	X	Y			
1	2	3	4	5	6
Часть №					
-	-	-	-	-	-

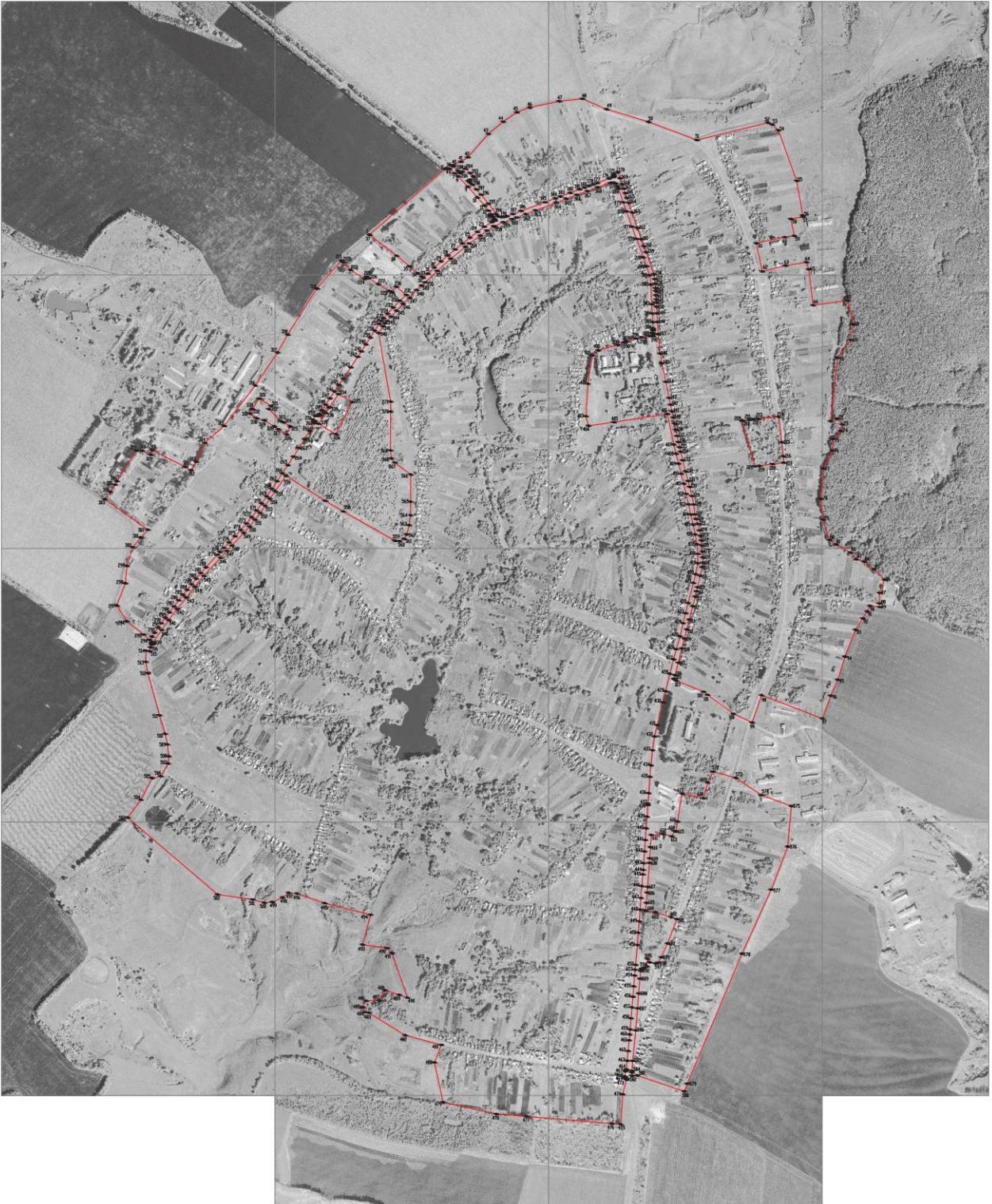



Масштаб 1:5000

Используемые условные знаки и обозначения:

-  границы территориальной зоны
-  характерная точка границ территориальной зоны

Руководитель БУВО «Нормативно-проектный центр»  
Подпись *Ю.В. Шалыгина* Ю.В. Шалыгина Дата « 26 » ноября 2021г.  
Место для оттиска печати (при наличии) лица, составившего описание местоположения границ объекта



## ОПИСАНИЕ МЕСТОПОЛОЖЕНИЯ ГРАНИЦ

Общественно-деловая зона села Русская Журавка - ОД/1

---

(наименование объекта, местоположение границ которого описано  
(далее - объект)

## Раздел 1

Сведения об объекте		
№ п/п	Характеристики объекта	Описание характеристик
1	2	3
1	Местоположение объекта	Воронежская область, Верхнемамонский муниципальный район, Русско-Журавское сельское поселение, село Русская Журавка
2	Площадь объекта $\pm$ величина погрешности определения площади ( $P \pm \Delta P$ )	81408 $\pm$ 999 м <sup>2</sup>
3	Иные характеристики объекта	-

## Раздел 2

Сведения о местоположении границ объекта					
1. Система координат: МСК - 36, зона 2					
2. Сведения о характерных точках границ объекта					
Обозначение характерных точек границ	Координаты, м		Метод определения координат характерной точки	Средняя квадратическая погрешность положения характерной точки (M <sub>t</sub> ), м	Описание обозначения точки на местности (при наличии)
	X	Y			
1	2	3	4	5	6
1	368456.05	2183158.84	Картометрический	1.00	-
2	368417.95	2183222.74	Аналитический	0.30	-
3	368325.35	2183162.66	Аналитический	0.30	-
4	368365.05	2183103.14	Картометрический	1.00	-
5	368391.55	2183119.89	Аналитический	0.10	-
6	368422.85	2183138.88	Аналитический	0.10	-
7	368449.92	2183154.80	Аналитический	0.10	-
1	368456.05	2183158.84	Картометрический	1.00	-
8	368705.95	2184159.93	Картометрический	1.00	-
9	368724.45	2184181.67	Аналитический	0.10	-
10	368743.92	2184253.00	Аналитический	0.10	-
11	368753.25	2184275.29	Аналитический	0.10	-
12	368758.13	2184284.85	Аналитический	0.10	-
13	368768.51	2184317.95	Аналитический	0.10	-
14	368772.72	2184339.27	Аналитический	0.10	-
15	368777.35	2184367.04	Аналитический	0.10	-
16	368776.65	2184378.54	Аналитический	0.10	-
17	368776.12	2184381.95	Аналитический	0.10	-
18	368775.83	2184383.33	Аналитический	0.10	-
19	368752.46	2184385.40	Аналитический	0.10	-
20	368716.61	2184389.40	Аналитический	0.10	-
21	368680.82	2184394.86	Аналитический	0.10	-
22	368671.75	2184396.38	Аналитический	0.10	-
23	368662.04	2184397.98	Аналитический	0.10	-
24	368656.64	2184395.74	Аналитический	0.10	-
25	368652.20	2184390.24	Аналитический	0.10	-
26	368634.68	2184393.41	Аналитический	0.10	-
27	368635.34	2184398.74	Аналитический	0.10	-
28	368633.95	2184401.77	Аналитический	0.10	-
29	368631.00	2184404.19	Аналитический	0.10	-
30	368606.54	2184409.78	Аналитический	0.10	-
31	368568.40	2184418.02	Аналитический	0.10	-
32	368530.07	2184426.57	Аналитический	0.10	-
33	368492.32	2184434.06	Аналитический	0.10	-

1	2	3	4	5	6
34	368461.77	2184238.96	Картометрический	1.00	-
35	368448.81	2184145.19	Картометрический	1.00	-
36	368483.60	2184136.23	Аналитический	0.10	-
37	368602.64	2184143.51	Аналитический	0.10	-
8	368705.95	2184159.93	Картометрический	1.00	-
3. Сведения о характерных точках части (частей) границы объекта					
Обозначение характерных точек части границы	Координаты, м		Метод определения координат характерной точки	Средняя квадратическая погрешность положения характерной точки (Mt), м	Описание обозначения точки на местности (при наличии)
	X	Y			
1	2	3	4	5	6
Часть №					
-	-	-	-	-	-



Раздел 4  
План границ объекта

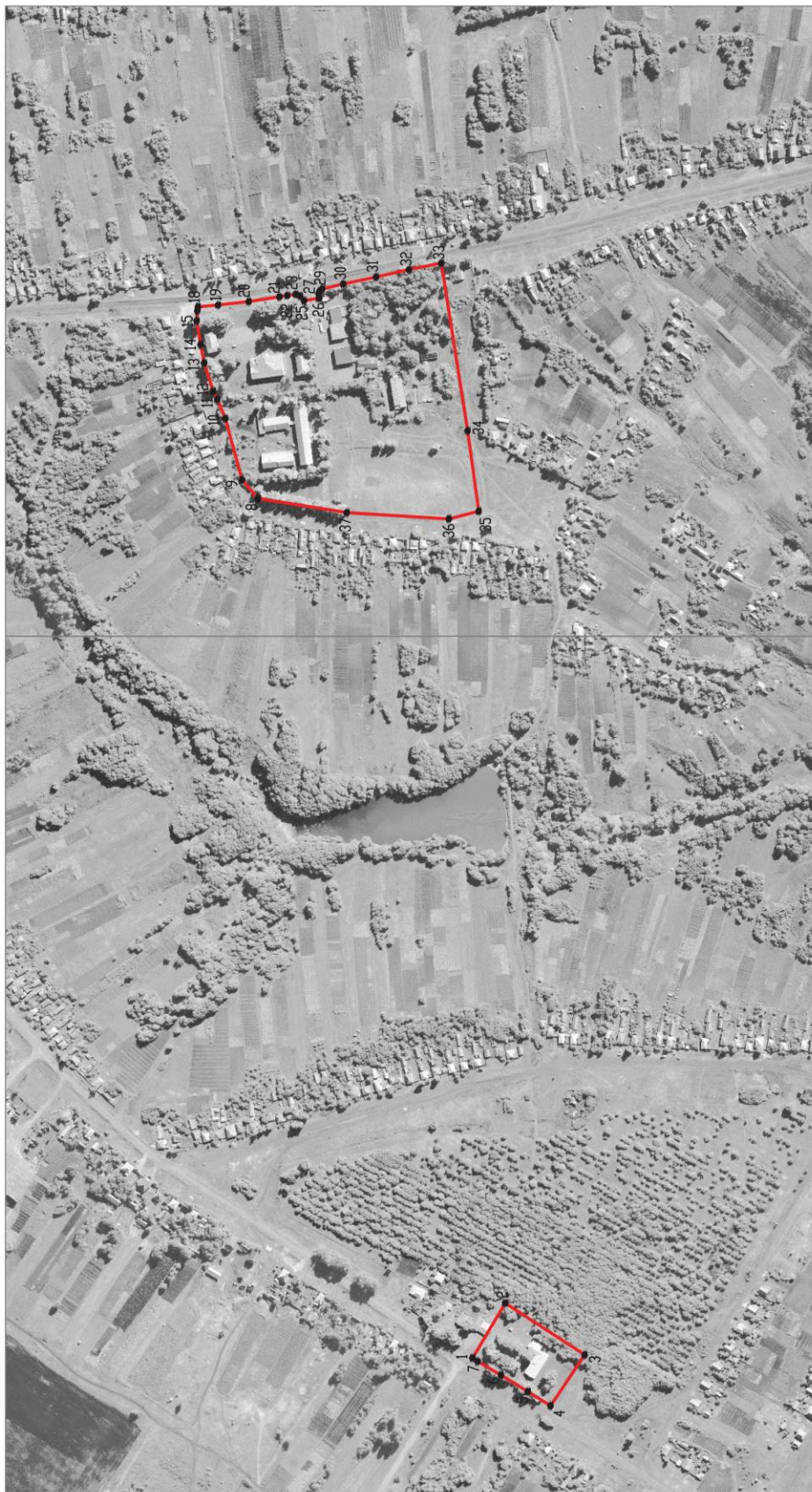

Масштаб 1:5000

Используемые условные знаки и обозначения:

— границы территориальной зоны

• I характерная точка границ территориальной зоны



Руководитель ФУВО «Нормативно-проектный центр»

Подпись Ю.В.Шалыгина Дата « 26 » ноября 2021г.

Место для оттиска печати (при наличии) лица, составившего описание местоположения границ объекта

## ОПИСАНИЕ МЕСТОПОЛОЖЕНИЯ ГРАНИЦ

Зона улиц, дорог, инженерной и транспортной инфраструктуры села Русская Журавка - ИТ1/1

(наименование объекта, местоположение границ которого описано  
(далее - объект)

## Раздел 1

Сведения об объекте		
№ п/п	Характеристики объекта	Описание характеристик
1	2	3
1	Местоположение объекта	Воронежская область, Верхнемамонский муниципальный район, Русско-Журавское сельское поселение, село Русская Журавка
2	Площадь объекта $\pm$ величина погрешности определения площади ( $P \pm \text{Дельта } P$ )	168166 $\pm$ 1435 м <sup>2</sup>
3	Иные характеристики объекта	-

## Раздел 2

Сведения о местоположении границ объекта					
1. Система координат: МСК - 36, зона 2					
2. Сведения о характерных точках границ объекта					
Обозначение характерных точек границ	Координаты, м		Метод определения координат характерной точки	Средняя квадратическая погрешность положения характерной точки (M <sub>t</sub> ), м	Описание обозначения точки на местности (при наличии)
	X	Y			
1	2	3	4	5	6
1	369390.49	2183627.01	Аналитический	0.10	-
2	369401.75	2183651.81	Аналитический	0.10	-
3	369399.37	2183649.67	Аналитический	0.10	-
4	369397.66	2183649.60	Аналитический	0.10	-
5	369380.91	2183668.96	Аналитический	0.10	-
6	369376.10	2183674.12	Аналитический	0.10	-
7	369371.40	2183678.00	Аналитический	0.10	-
8	369377.62	2183683.75	Аналитический	0.10	-
9	369388.36	2183695.28	Аналитический	0.10	-
10	369372.32	2183712.96	Аналитический	0.10	-
11	369361.22	2183724.42	Аналитический	0.10	-
12	369348.06	2183711.14	Аналитический	0.10	-
13	369343.58	2183705.99	Аналитический	0.10	-
14	369338.35	2183712.36	Аналитический	0.10	-
15	369330.57	2183720.57	Аналитический	0.10	-
16	369312.91	2183736.16	Аналитический	0.10	-
17	369293.59	2183753.32	Аналитический	0.10	-
18	369260.69	2183779.32	Аналитический	0.10	-
19	369222.78	2183807.50	Аналитический	0.10	-
20	369214.48	2183816.03	Аналитический	0.10	-
21	369213.23	2183819.47	Аналитический	0.10	-
22	369212.60	2183823.29	Аналитический	0.10	-
23	369212.35	2183828.68	Аналитический	0.10	-
24	369212.56	2183836.17	Аналитический	0.10	-
25	369215.05	2183846.99	Аналитический	0.10	-
26	369223.13	2183869.25	Аналитический	0.10	-
27	369234.31	2183899.02	Аналитический	0.10	-
28	369266.16	2183986.33	Аналитический	0.10	-
29	369280.46	2184024.36	Аналитический	0.10	-
30	369287.21	2184042.73	Аналитический	0.10	-
31	369300.55	2184078.75	Аналитический	0.10	-
32	369312.99	2184112.26	Аналитический	0.10	-
33	369319.77	2184130.64	Аналитический	0.10	-
34	369325.94	2184146.99	Аналитический	0.10	-
35	369331.65	2184162.69	Аналитический	0.10	-

1	2	3	4	5	6
36	369336.86	2184177.53	Аналитический	0.10	-
37	369353.01	2184220.54	Аналитический	0.10	-
38	369357.51	2184234.41	Аналитический	0.10	-
39	369360.35	2184237.60	Аналитический	0.10	-
40	369362.11	2184238.20	Аналитический	0.10	-
41	369364.96	2184238.32	Аналитический	0.10	-
42	369370.06	2184237.65	Аналитический	0.10	-
43	369375.69	2184252.25	Аналитический	0.10	-
44	369353.84	2184260.64	Аналитический	0.10	-
45	369331.61	2184268.94	Аналитический	0.10	-
46	369316.09	2184274.52	Аналитический	0.10	-
47	369299.45	2184280.29	Аналитический	0.10	-
48	369281.82	2184286.28	Аналитический	0.10	-
49	369264.05	2184292.24	Аналитический	0.10	-
50	369227.91	2184304.83	Аналитический	0.10	-
51	369172.46	2184323.86	Аналитический	0.10	-
52	369131.12	2184338.56	Аналитический	0.10	-
53	369105.35	2184348.00	Аналитический	0.10	-
54	369083.43	2184356.29	Аналитический	0.10	-
55	369002.98	2184384.48	Аналитический	0.10	-
56	368985.18	2184387.49	Аналитический	0.10	-
57	368968.40	2184389.21	Аналитический	0.10	-
58	368952.31	2184390.48	Аналитический	0.10	-
59	368941.66	2184391.01	Аналитический	0.10	-
60	368926.00	2184391.80	Аналитический	0.10	-
61	368910.21	2184392.93	Аналитический	0.10	-
62	368899.45	2184393.51	Аналитический	0.10	-
63	368884.01	2184393.88	Аналитический	0.10	-
64	368860.23	2184395.85	Аналитический	0.10	-
65	368828.30	2184397.37	Аналитический	0.10	-
66	368783.79	2184400.27	Аналитический	0.10	-
67	368713.22	2184407.26	Аналитический	0.10	-
68	368677.13	2184413.06	Аналитический	0.10	-
69	368609.42	2184427.72	Аналитический	0.10	-
70	368550.66	2184439.80	Аналитический	0.10	-
71	368525.83	2184445.25	Аналитический	0.10	-
72	368501.72	2184450.47	Аналитический	0.10	-
73	368479.05	2184455.27	Аналитический	0.10	-
74	368457.18	2184459.90	Аналитический	0.10	-
75	368434.63	2184464.41	Аналитический	0.10	-
76	368411.72	2184469.15	Аналитический	0.10	-
77	368389.47	2184473.85	Аналитический	0.10	-
78	368370.38	2184478.30	Аналитический	0.10	-
79	368354.10	2184482.02	Аналитический	0.10	-
80	368322.72	2184489.59	Аналитический	0.10	-
81	368282.19	2184500.31	Аналитический	0.10	-
82	368247.01	2184509.43	Аналитический	0.10	-

1	2	3	4	5	6
83	368225.46	2184514.98	Аналитический	0.10	-
84	368191.99	2184523.05	Аналитический	0.10	-
85	368160.81	2184529.83	Аналитический	0.10	-
86	368124.96	2184533.68	Аналитический	0.10	-
87	368107.93	2184538.53	Аналитический	0.10	-
88	368090.17	2184544.66	Аналитический	0.10	-
89	368066.21	2184551.35	Аналитический	0.10	-
90	368046.41	2184555.35	Аналитический	0.10	-
91	368029.30	2184557.94	Аналитический	0.10	-
92	368010.21	2184560.72	Аналитический	0.10	-
93	367988.78	2184562.43	Аналитический	0.10	-
94	367967.43	2184563.34	Аналитический	0.10	-
95	367948.04	2184562.62	Аналитический	0.10	-
96	367931.98	2184560.60	Аналитический	0.10	-
97	367900.56	2184553.76	Аналитический	0.10	-
98	367858.35	2184544.02	Аналитический	0.10	-
99	367843.67	2184540.38	Аналитический	0.10	-
100	367823.78	2184535.32	Аналитический	0.10	-
101	367789.20	2184526.05	Аналитический	0.10	-
102	367739.76	2184513.74	Аналитический	0.10	-
103	367703.91	2184504.97	Аналитический	0.10	-
104	367670.23	2184495.79	Аналитический	0.10	-
105	367634.51	2184486.49	Аналитический	0.10	-
106	367582.45	2184473.43	Аналитический	0.10	-
107	367537.21	2184461.76	Аналитический	0.10	-
108	367524.26	2184458.29	Аналитический	0.10	-
109	367521.83	2184459.29	Аналитический	0.10	-
110	367516.87	2184466.11	Аналитический	0.10	-
111	367502.04	2184461.87	Аналитический	0.10	-
112	367503.84	2184455.14	Аналитический	0.10	-
113	367503.62	2184453.72	Аналитический	0.10	-
114	367503.18	2184452.78	Аналитический	0.10	-
115	367468.44	2184444.74	Аналитический	0.10	-
116	367451.07	2184440.51	Аналитический	0.10	-
117	367426.95	2184434.72	Аналитический	0.10	-
118	367404.12	2184429.20	Аналитический	0.10	-
119	367382.67	2184423.85	Аналитический	0.10	-
120	367365.28	2184419.62	Аналитический	0.10	-
121	367349.30	2184415.71	Аналитический	0.10	-
122	367340.62	2184413.61	Аналитический	0.10	-
123	367324.13	2184409.73	Аналитический	0.10	-
124	367307.30	2184405.78	Аналитический	0.10	-
125	367287.38	2184402.52	Аналитический	0.10	-
126	367284.14	2184402.44	Аналитический	0.10	-
127	367282.06	2184403.57	Аналитический	0.10	-
128	367279.90	2184406.46	Аналитический	0.10	-
129	367269.87	2184405.21	Аналитический	0.10	-
130	367269.42	2184401.10	Аналитический	0.10	-

1	2	3	4	5	6
131	367268.20	2184399.82	Аналитический	0.10	-
132	367258.37	2184399.38	Аналитический	0.10	-
133	367202.03	2184394.31	Аналитический	0.10	-
134	367156.19	2184390.79	Аналитический	0.10	-
135	367132.94	2184387.59	Аналитический	0.10	-
136	367067.52	2184382.80	Аналитический	0.10	-
137	367049.42	2184382.72	Аналитический	0.10	-
138	367022.40	2184380.75	Аналитический	0.10	-
139	366999.11	2184378.98	Аналитический	0.10	-
140	366952.71	2184374.95	Аналитический	0.10	-
141	366908.16	2184372.00	Аналитический	0.10	-
142	366867.40	2184369.28	Аналитический	0.10	-
143	366850.64	2184367.90	Аналитический	0.10	-
144	366762.80	2184361.67	Аналитический	0.10	-
145	366742.26	2184359.98	Аналитический	0.10	-
146	366704.59	2184356.87	Аналитический	0.10	-
147	366676.06	2184354.75	Аналитический	0.10	-
148	366648.40	2184352.70	Аналитический	0.10	-
149	366590.52	2184348.37	Аналитический	0.10	-
150	366544.51	2184344.05	Аналитический	0.10	-
151	366525.66	2184343.38	Аналитический	0.10	-
152	366513.67	2184351.03	Аналитический	0.10	-
153	366499.60	2184360.75	Аналитический	0.10	-
154	366471.81	2184359.75	Аналитический	0.10	-
155	366467.18	2184348.01	Аналитический	0.10	-
156	366463.86	2184340.65	Аналитический	0.10	-
157	366459.93	2184337.64	Аналитический	0.10	-
158	366455.03	2184336.88	Аналитический	0.10	-
159	366427.12	2184333.71	Аналитический	0.10	-
160	366373.33	2184328.95	Аналитический	0.10	-
161	366318.94	2184324.91	Аналитический	0.10	-
162	366238.26	2184318.31	Аналитический	0.10	-
163	366126.97	2184307.18	Аналитический	0.10	-
164	366090.42	2184304.50	Аналитический	0.10	-
165	366084.51	2184304.07	Аналитический	0.10	-
166	366072.29	2184304.20	Аналитический	0.10	-
167	366071.27	2184287.70	Аналитический	0.10	-
168	366057.91	2184284.21	Аналитический	0.10	-
169	366061.16	2184283.84	Аналитический	0.10	-
170	366063.31	2184283.55	Аналитический	0.10	-
171	366063.72	2184283.10	Аналитический	0.10	-
172	366066.06	2184278.38	Аналитический	0.10	-
173	366070.03	2184278.50	Аналитический	0.10	-
174	366088.76	2184279.06	Аналитический	0.10	-
175	366091.19	2184282.44	Аналитический	0.10	-
176	366093.79	2184284.03	Аналитический	0.10	-
177	366096.00	2184284.53	Аналитический	0.10	-
178	366127.65	2184287.11	Аналитический	0.10	-

1	2	3	4	5	6
179	366162.99	2184290.15	Аналитический	0.10	-
180	366202.12	2184293.88	Аналитический	0.10	-
181	366223.42	2184295.99	Аналитический	0.10	-
182	366241.97	2184297.65	Аналитический	0.10	-
183	366282.59	2184300.85	Аналитический	0.10	-
184	366322.64	2184304.34	Аналитический	0.10	-
185	366361.29	2184307.94	Аналитический	0.10	-
186	366399.45	2184310.58	Аналитический	0.10	-
187	366438.92	2184313.77	Аналитический	0.10	-
188	366459.98	2184315.94	Аналитический	0.10	-
189	366478.04	2184317.40	Аналитический	0.10	-
190	366550.49	2184324.17	Аналитический	0.10	-
191	366595.49	2184327.32	Аналитический	0.10	-
192	366637.10	2184331.02	Аналитический	0.10	-
193	366679.45	2184333.85	Аналитический	0.10	-
194	366722.57	2184337.08	Аналитический	0.10	-
195	366765.82	2184340.46	Аналитический	0.10	-
196	366808.68	2184344.02	Аналитический	0.10	-
197	366825.14	2184345.35	Аналитический	0.10	-
198	366849.58	2184346.80	Аналитический	0.10	-
199	366892.77	2184350.13	Аналитический	0.10	-
200	366934.60	2184352.74	Аналитический	0.10	-
201	366977.24	2184356.14	Аналитический	0.10	-
202	367019.53	2184359.40	Аналитический	0.10	-
203	367062.10	2184362.18	Аналитический	0.10	-
204	367067.54	2184362.62	Аналитический	0.10	-
205	367105.73	2184365.59	Аналитический	0.10	-
206	367165.45	2184369.85	Аналитический	0.10	-
207	367207.57	2184373.63	Аналитический	0.10	-
208	367262.42	2184379.08	Аналитический	0.10	-
209	367312.95	2184386.62	Аналитический	0.10	-
210	367354.50	2184396.71	Аналитический	0.10	-
211	367437.65	2184417.64	Аналитический	0.10	-
212	367478.18	2184427.24	Аналитический	0.10	-
213	367542.27	2184443.10	Аналитический	0.10	-
214	367594.92	2184456.42	Аналитический	0.10	-
215	367632.15	2184465.88	Аналитический	0.10	-
216	367678.79	2184480.49	Аналитический	0.10	-
217	367727.09	2184490.68	Аналитический	0.10	-
218	367763.58	2184499.90	Аналитический	0.10	-
219	367800.66	2184509.55	Аналитический	0.10	-
220	367874.59	2184528.92	Аналитический	0.10	-
221	367906.32	2184536.85	Аналитический	0.10	-
222	367945.92	2184544.35	Аналитический	0.10	-
223	367980.45	2184545.06	Аналитический	0.10	-
224	368015.77	2184541.86	Аналитический	0.10	-
225	368051.66	2184535.68	Аналитический	0.10	-
226	368087.56	2184527.53	Аналитический	0.10	-

1	2	3	4	5	6
227	368124.31	2184519.24	Аналитический	0.10	-
228	368161.75	2184510.45	Аналитический	0.10	-
229	368199.88	2184502.06	Аналитический	0.10	-
230	368237.20	2184493.45	Аналитический	0.10	-
231	368273.69	2184484.12	Аналитический	0.10	-
232	368310.45	2184474.47	Аналитический	0.10	-
233	368346.48	2184465.51	Аналитический	0.10	-
234	368380.09	2184457.00	Аналитический	0.10	-
235	368492.32	2184434.06	Аналитический	0.10	-
236	368530.07	2184426.57	Аналитический	0.10	-
237	368568.40	2184418.02	Аналитический	0.10	-
238	368606.54	2184409.78	Аналитический	0.10	-
239	368631.00	2184404.19	Аналитический	0.10	-
240	368633.95	2184401.77	Аналитический	0.10	-
241	368635.34	2184398.74	Аналитический	0.10	-
242	368634.68	2184393.41	Аналитический	0.10	-
243	368652.20	2184390.24	Аналитический	0.10	-
244	368656.64	2184395.74	Аналитический	0.10	-
245	368662.04	2184397.98	Аналитический	0.10	-
246	368671.75	2184396.38	Аналитический	0.10	-
247	368680.82	2184394.86	Аналитический	0.10	-
248	368716.61	2184389.40	Аналитический	0.10	-
249	368752.46	2184385.40	Аналитический	0.10	-
250	368775.83	2184383.33	Аналитический	0.10	-
251	368776.12	2184381.95	Аналитический	0.10	-
252	368783.89	2184381.40	Аналитический	0.10	-
253	368788.42	2184381.02	Аналитический	0.10	-
254	368797.62	2184380.47	Аналитический	0.10	-
255	368797.98	2184380.86	Аналитический	0.10	-
256	368800.56	2184382.08	Аналитический	0.10	-
257	368805.38	2184381.95	Аналитический	0.10	-
258	368828.01	2184380.25	Аналитический	0.10	-
259	368858.89	2184378.41	Аналитический	0.10	-
260	368893.19	2184376.21	Аналитический	0.10	-
261	368964.58	2184373.37	Аналитический	0.10	-
262	368999.27	2184368.09	Аналитический	0.10	-
263	369032.45	2184357.99	Аналитический	0.10	-
264	369064.56	2184345.87	Аналитический	0.10	-
265	369132.30	2184320.73	Аналитический	0.10	-
266	369176.67	2184304.39	Аналитический	0.10	-
267	369232.81	2184284.27	Аналитический	0.10	-
268	369265.83	2184272.50	Аналитический	0.10	-
269	369315.67	2184254.91	Аналитический	0.10	-
270	369324.65	2184251.48	Аналитический	0.10	-
271	369334.93	2184245.69	Аналитический	0.10	-
272	369337.40	2184239.02	Аналитический	0.10	-
273	369337.76	2184233.45	Аналитический	0.10	-
274	369336.17	2184224.52	Аналитический	0.10	-

1	2	3	4	5	6
275	369320.63	2184178.76	Аналитический	0.10	-
276	369306.58	2184140.94	Аналитический	0.10	-
277	369292.89	2184102.86	Аналитический	0.10	-
278	369278.65	2184064.81	Аналитический	0.10	-
279	369264.64	2184027.18	Аналитический	0.10	-
280	369236.26	2183952.08	Аналитический	0.10	-
281	369222.73	2183916.20	Аналитический	0.10	-
282	369210.32	2183882.64	Аналитический	0.10	-
283	369204.26	2183866.25	Аналитический	0.10	-
284	369192.84	2183833.95	Аналитический	0.10	-
285	369178.76	2183801.55	Аналитический	0.10	-
286	369177.80	2183799.33	Аналитический	0.10	-
287	369162.30	2183774.38	Аналитический	0.10	-
288	369144.22	2183749.83	Аналитический	0.10	-
289	369115.33	2183709.60	Аналитический	0.10	-
290	369103.04	2183695.46	Аналитический	0.10	-
291	369059.81	2183642.42	Аналитический	0.10	-
292	369015.27	2183592.62	Аналитический	0.10	-
293	368973.47	2183548.21	Аналитический	0.10	-
294	368961.41	2183535.10	Аналитический	0.10	-
295	368945.54	2183517.52	Аналитический	0.10	-
296	368916.44	2183492.21	Аналитический	0.10	-
297	368894.78	2183467.72	Аналитический	0.10	-
298	368869.64	2183443.80	Аналитический	0.10	-
299	368847.64	2183423.45	Аналитический	0.10	-
300	368831.66	2183409.06	Аналитический	0.10	-
301	368823.08	2183401.78	Аналитический	0.10	-
302	368812.50	2183394.56	Аналитический	0.10	-
303	368787.79	2183378.26	Аналитический	0.10	-
304	368762.47	2183361.82	Аналитический	0.10	-
305	368711.44	2183328.84	Аналитический	0.10	-
306	368668.14	2183301.13	Аналитический	0.10	-
307	368652.83	2183290.90	Аналитический	0.10	-
308	368611.63	2183263.03	Аналитический	0.10	-
309	368564.50	2183231.43	Аналитический	0.10	-
310	368516.47	2183198.92	Аналитический	0.10	-
311	368495.91	2183185.13	Аналитический	0.10	-
312	368456.05	2183158.84	Аналитический	0.10	-
313	368449.92	2183154.80	Аналитический	0.10	-
314	368422.85	2183138.88	Аналитический	0.10	-
315	368391.55	2183119.89	Аналитический	0.10	-
316	368365.05	2183103.14	Аналитический	0.10	-
317	368327.97	2183079.71	Аналитический	0.10	-
318	368266.17	2183039.83	Аналитический	0.10	-
319	368209.61	2183000.21	Аналитический	0.10	-
320	368182.19	2182981.10	Аналитический	0.10	-
321	368155.88	2182963.28	Аналитический	0.10	-
322	368129.94	2182945.24	Аналитический	0.10	-

1	2	3	4	5	6
323	368105.60	2182926.58	Аналитический	0.10	-
324	368080.89	2182906.60	Аналитический	0.10	-
325	368057.15	2182885.67	Аналитический	0.10	-
326	368011.27	2182842.23	Аналитический	0.10	-
327	367991.66	2182823.95	Аналитический	0.10	-
328	367966.62	2182800.72	Аналитический	0.10	-
329	367899.95	2182739.66	Аналитический	0.10	-
330	367859.98	2182706.59	Аналитический	0.10	-
331	367820.87	2182675.67	Аналитический	0.10	-
332	367778.90	2182641.80	Аналитический	0.10	-
333	367738.55	2182610.97	Аналитический	0.10	-
334	367702.05	2182585.50	Аналитический	0.10	-
335	367656.54	2182553.93	Аналитический	0.10	-
336	367655.22	2182553.06	Аналитический	0.10	-
337	367655.34	2182552.88	Аналитический	0.10	-
338	367655.43	2182552.69	Аналитический	0.10	-
339	367655.49	2182552.48	Аналитический	0.10	-
340	367655.51	2182552.27	Аналитический	0.10	-
341	367655.49	2182552.06	Аналитический	0.10	-
342	367655.43	2182551.85	Аналитический	0.10	-
343	367655.34	2182551.66	Аналитический	0.10	-
344	367655.22	2182551.48	Аналитический	0.10	-
345	367655.07	2182551.33	Аналитический	0.10	-
346	367654.89	2182551.21	Аналитический	0.10	-
347	367654.70	2182551.12	Аналитический	0.10	-
348	367654.49	2182551.06	Аналитический	0.10	-
349	367654.28	2182551.04	Аналитический	0.10	-
350	367654.07	2182551.06	Аналитический	0.10	-
351	367653.86	2182551.12	Аналитический	0.10	-
352	367653.67	2182551.21	Аналитический	0.10	-
353	367653.49	2182551.33	Аналитический	0.10	-
354	367653.34	2182551.48	Аналитический	0.10	-
355	367653.22	2182551.66	Аналитический	0.10	-
356	367653.19	2182551.71	Аналитический	0.10	-
357	367648.65	2182548.69	Аналитический	0.10	-
358	367638.71	2182544.21	Аналитический	0.10	-
359	367624.57	2182541.22	Аналитический	0.10	-
360	367626.36	2182528.50	Аналитический	0.10	-
361	367627.65	2182528.59	Аналитический	0.10	-
362	367629.62	2182528.69	Аналитический	0.10	-
363	367631.97	2182528.88	Аналитический	0.10	-
364	367632.15	2182528.82	Аналитический	0.10	-
365	367632.09	2182528.64	Аналитический	0.10	-
366	367629.74	2182526.83	Аналитический	0.10	-
367	367624.78	2182522.13	Аналитический	0.10	-
368	367605.98	2182503.55	Аналитический	0.10	-
369	367577.78	2182478.34	Аналитический	0.10	-
370	367556.67	2182459.80	Аналитический	0.10	-

1	2	3	4	5	6
371	367546.99	2182451.57	Аналитический	0.10	-
372	367528.22	2182435.54	Аналитический	0.10	-
373	367504.90	2182414.85	Аналитический	0.10	-
374	367482.35	2182394.13	Аналитический	0.10	-
375	367465.54	2182379.35	Аналитический	0.10	-
376	367468.23	2182377.17	Аналитический	0.10	-
377	367559.58	2182456.23	Аналитический	0.10	-
378	367565.85	2182449.12	Аналитический	0.10	-
379	367588.52	2182469.40	Аналитический	0.10	-
380	367615.69	2182492.70	Аналитический	0.10	-
381	367636.83	2182513.39	Аналитический	0.10	-
382	367642.46	2182519.97	Аналитический	0.10	-
383	367649.79	2182528.85	Аналитический	0.10	-
384	367653.81	2182532.78	Аналитический	0.10	-
385	367656.67	2182535.20	Аналитический	0.10	-
386	367656.62	2182535.23	Аналитический	0.10	-
387	367656.46	2182535.34	Аналитический	0.10	-
388	367656.33	2182535.47	Аналитический	0.10	-
389	367656.22	2182535.63	Аналитический	0.10	-
390	367656.14	2182535.80	Аналитический	0.10	-
391	367656.09	2182535.99	Аналитический	0.10	-
392	367656.07	2182536.18	Аналитический	0.10	-
393	367656.09	2182536.37	Аналитический	0.10	-
394	367656.14	2182536.56	Аналитический	0.10	-
395	367656.22	2182536.73	Аналитический	0.10	-
396	367656.33	2182536.89	Аналитический	0.10	-
397	367656.46	2182537.02	Аналитический	0.10	-
398	367656.62	2182537.13	Аналитический	0.10	-
399	367656.79	2182537.21	Аналитический	0.10	-
400	367656.98	2182537.26	Аналитический	0.10	-
401	367657.17	2182537.28	Аналитический	0.10	-
402	367657.36	2182537.26	Аналитический	0.10	-
403	367657.55	2182537.21	Аналитический	0.10	-
404	367657.72	2182537.13	Аналитический	0.10	-
405	367657.88	2182537.02	Аналитический	0.10	-
406	367658.01	2182536.89	Аналитический	0.10	-
407	367658.12	2182536.73	Аналитический	0.10	-
408	367658.20	2182536.56	Аналитический	0.10	-
409	367658.25	2182536.37	Аналитический	0.10	-
410	367666.03	2182541.39	Аналитический	0.10	-
411	367677.97	2182549.96	Аналитический	0.10	-
412	367692.37	2182559.49	Аналитический	0.10	-
413	367711.27	2182572.59	Аналитический	0.10	-
414	367727.01	2182583.75	Аналитический	0.10	-
415	367747.28	2182598.61	Аналитический	0.10	-
416	367766.77	2182613.44	Аналитический	0.10	-
417	367788.40	2182630.54	Аналитический	0.10	-
418	367810.67	2182647.75	Аналитический	0.10	-

1	2	3	4	5	6
419	367830.79	2182663.26	Аналитический	0.10	-
420	367848.98	2182678.30	Аналитический	0.10	-
421	367869.15	2182694.53	Аналитический	0.10	-
422	367889.51	2182711.02	Аналитический	0.10	-
423	367910.49	2182728.35	Аналитический	0.10	-
424	367931.61	2182747.11	Аналитический	0.10	-
425	367977.16	2182789.16	Аналитический	0.10	-
426	367987.47	2182798.71	Аналитический	0.10	-
427	368002.67	2182813.19	Аналитический	0.10	-
428	368022.24	2182831.86	Аналитический	0.10	-
429	368044.59	2182853.04	Аналитический	0.10	-
430	368067.88	2182874.37	Аналитический	0.10	-
431	368091.43	2182895.42	Аналитический	0.10	-
432	368114.86	2182914.79	Аналитический	0.10	-
433	368138.81	2182932.62	Аналитический	0.10	-
434	368164.81	2182950.80	Аналитический	0.10	-
435	368190.92	2182969.01	Аналитический	0.10	-
436	368218.47	2182987.96	Аналитический	0.10	-
437	368246.25	2183007.19	Аналитический	0.10	-
438	368275.04	2183027.06	Аналитический	0.10	-
439	368304.84	2183046.81	Аналитический	0.10	-
440	368335.81	2183067.02	Аналитический	0.10	-
441	368367.48	2183087.41	Аналитический	0.10	-
442	368399.54	2183107.31	Аналитический	0.10	-
443	368430.44	2183126.23	Аналитический	0.10	-
444	368458.34	2183143.41	Аналитический	0.10	-
445	368462.54	2183144.78	Аналитический	0.10	-
446	368465.81	2183144.73	Аналитический	0.10	-
447	368467.77	2183143.36	Аналитический	0.10	-
448	368470.78	2183138.30	Аналитический	0.10	-
449	368484.57	2183146.68	Аналитический	0.10	-
450	368484.09	2183149.57	Аналитический	0.10	-
451	368484.26	2183153.57	Аналитический	0.10	-
452	368485.87	2183157.38	Аналитический	0.10	-
453	368488.54	2183159.70	Аналитический	0.10	-
454	368492.14	2183162.03	Аналитический	0.10	-
455	368505.44	2183170.83	Аналитический	0.10	-
456	368526.06	2183184.64	Аналитический	0.10	-
457	368549.17	2183200.28	Аналитический	0.10	-
458	368574.08	2183217.14	Аналитический	0.10	-
459	368598.32	2183233.19	Аналитический	0.10	-
460	368621.27	2183248.79	Аналитический	0.10	-
461	368662.42	2183276.62	Аналитический	0.10	-
462	368700.97	2183302.36	Аналитический	0.10	-
463	368720.51	2183315.25	Аналитический	0.10	-
464	368746.15	2183331.64	Аналитический	0.10	-
465	368771.37	2183348.07	Аналитический	0.10	-
466	368796.34	2183364.09	Аналитический	0.10	-

1	2	3	4	5	6
467	368821.66	2183380.96	Аналитический	0.10	-
468	368832.44	2183388.29	Аналитический	0.10	-
469	368841.61	2183396.27	Аналитический	0.10	-
470	368858.58	2183411.09	Аналитический	0.10	-
471	368881.12	2183431.96	Аналитический	0.10	-
472	368905.99	2183455.89	Аналитический	0.10	-
473	368927.30	2183479.97	Аналитический	0.10	-
474	368957.08	2183506.59	Аналитический	0.10	-
475	368973.39	2183523.92	Аналитический	0.10	-
476	368985.19	2183536.76	Аналитический	0.10	-
477	368989.75	2183541.63	Аналитический	0.10	-
478	369005.09	2183558.00	Аналитический	0.10	-
479	369027.45	2183581.33	Аналитический	0.10	-
480	369049.98	2183606.11	Аналитический	0.10	-
481	369072.09	2183631.58	Аналитический	0.10	-
482	369093.63	2183657.72	Аналитический	0.10	-
483	369115.11	2183684.76	Аналитический	0.10	-
484	369136.72	2183711.95	Аналитический	0.10	-
485	369157.95	2183739.47	Аналитический	0.10	-
486	369176.52	2183764.69	Аналитический	0.10	-
487	369193.26	2183791.40	Аналитический	0.10	-
488	369198.38	2183801.04	Аналитический	0.10	-
489	369199.61	2183802.42	Аналитический	0.10	-
490	369200.62	2183802.81	Аналитический	0.10	-
491	369202.40	2183802.47	Аналитический	0.10	-
492	369205.82	2183801.01	Аналитический	0.10	-
493	369213.93	2183795.42	Аналитический	0.10	-
494	369213.78	2183790.32	Аналитический	0.10	-
495	369219.39	2183786.87	Аналитический	0.10	-
496	369221.94	2183789.72	Аналитический	0.10	-
497	369235.41	2183780.00	Аналитический	0.10	-
498	369253.50	2183766.19	Аналитический	0.10	-
499	369283.59	2183739.58	Аналитический	0.10	-
500	369322.65	2183705.01	Аналитический	0.10	-
501	369360.97	2183668.85	Аналитический	0.10	-
502	369371.65	2183656.75	Аналитический	0.10	-
503	369388.76	2183636.67	Аналитический	0.10	-
504	369388.98	2183635.76	Аналитический	0.10	-
505	369387.07	2183630.30	Аналитический	0.10	-
506	369390.10	2183627.38	Аналитический	0.10	-
1	369390.49	2183627.01	Аналитический	0.10	-
507	367651.30	2182544.95	Аналитический	0.10	-
508	367651.25	2182545.14	Аналитический	0.10	-
509	367651.17	2182545.31	Аналитический	0.10	-
510	367651.06	2182545.47	Аналитический	0.10	-
511	367650.93	2182545.60	Аналитический	0.10	-
512	367650.77	2182545.71	Аналитический	0.10	-

1	2	3	4	5	6
513	367650.60	2182545.79	Аналитический	0.10	-
514	367650.41	2182545.84	Аналитический	0.10	-
515	367650.22	2182545.86	Аналитический	0.10	-
516	367650.03	2182545.84	Аналитический	0.10	-
517	367649.84	2182545.79	Аналитический	0.10	-
518	367649.67	2182545.71	Аналитический	0.10	-
519	367649.51	2182545.60	Аналитический	0.10	-
520	367649.38	2182545.47	Аналитический	0.10	-
521	367649.27	2182545.31	Аналитический	0.10	-
522	367649.19	2182545.14	Аналитический	0.10	-
523	367649.14	2182544.95	Аналитический	0.10	-
524	367649.12	2182544.76	Аналитический	0.10	-
525	367649.14	2182544.57	Аналитический	0.10	-
526	367649.19	2182544.38	Аналитический	0.10	-
527	367649.27	2182544.21	Аналитический	0.10	-
528	367649.38	2182544.05	Аналитический	0.10	-
529	367649.51	2182543.92	Аналитический	0.10	-
530	367649.67	2182543.81	Аналитический	0.10	-
531	367649.84	2182543.73	Аналитический	0.10	-
532	367650.03	2182543.68	Аналитический	0.10	-
533	367650.22	2182543.66	Аналитический	0.10	-
534	367650.41	2182543.68	Аналитический	0.10	-
535	367650.60	2182543.73	Аналитический	0.10	-
536	367650.77	2182543.81	Аналитический	0.10	-
537	367650.93	2182543.92	Аналитический	0.10	-
538	367651.06	2182544.05	Аналитический	0.10	-
539	367651.17	2182544.21	Аналитический	0.10	-
540	367651.25	2182544.38	Аналитический	0.10	-
541	367651.30	2182544.57	Аналитический	0.10	-
542	367651.32	2182544.76	Аналитический	0.10	-
507	367651.30	2182544.95	Аналитический	0.10	-
543	367465.51	2184580.69	Аналитический	0.20	-
544	367395.64	2184674.96	Аналитический	0.20	-
545	367363.81	2184743.58	Картометрический	1.00	-
546	367253.24	2184708.28	Аналитический	0.20	-
547	367161.42	2184684.22	Картометрический	1.00	-
548	367184.41	2184599.74	Аналитический	0.20	-
549	367144.88	2184581.06	Аналитический	0.10	-
550	367086.61	2184565.86	Аналитический	0.10	-
551	367104.36	2184486.74	Аналитический	0.10	-
552	367164.60	2184502.11	Аналитический	0.10	-
553	367211.23	2184513.25	Аналитический	0.20	-
554	367227.66	2184516.71	Аналитический	0.20	-
555	367228.63	2184512.63	Аналитический	0.20	-
556	367234.22	2184513.42	Аналитический	0.20	-
557	367414.54	2184565.86	Аналитический	0.20	-
558	367429.77	2184570.29	Аналитический	0.20	-



1	2	3	4	5	6
543	367465.51	2184580.69	Аналитический	0.20	-
559	366670.58	2184390.34	Аналитический	0.10	-
560	366652.08	2184447.39	Аналитический	0.10	-
561	366594.83	2184430.34	Аналитический	0.10	-
562	366613.41	2184372.70	Аналитический	0.10	-
559	366670.58	2184390.34	Аналитический	0.10	-
3. Сведения о характерных точках части (частей) границы объекта					
Обозначение характерных точек части границы	Координаты, м		Метод определения координат характерной точки	Средняя квадратическая погрешность положения характерной точки (Mt), м	Описание обозначения точки на местности (при наличии)
	X	Y			
1	2	3	4	5	6
Часть №					
-	-	-	-	-	-





Масштаб 1:5000

Используемые условные знаки и обозначения:

- |   |   |
|---|---|
|  | границы территориальной зоны                  |
|  | характерная точка границ территориальной зоны |

Руководитель БУВО «Нормативно-проектный центр»  
 Подпись  Ю.В.Шалыгина Дата « 26 » ноября 2021 г.

Место для оттиска печати (при наличии) лица, составившего описание местоположения границ объекта



## ОПИСАНИЕ МЕСТОПОЛОЖЕНИЯ ГРАНИЦ

Зона сельскохозяйственного использования в границах населенного пункта села Русская  
Журавка - СХ1/1

(наименование объекта, местоположение границ которого описано  
(далее - объект)

## Раздел 1

Сведения об объекте		
№ п/п	Характеристики объекта	Описание характеристик
1	2	3
1	Местоположение объекта	Воронежская область, Верхнемамонский муниципальный район, Русско-Журавское сельское поселение, село Русская Журавка
2	Площадь объекта $\pm$ величина погрешности определения площади ( $P \pm \text{Дельта } P$ )	376788 $\pm$ -2148 м <sup>2</sup>
3	Иные характеристики объекта	-

## Раздел 2

Сведения о местоположении границ объекта					
1. Система координат: МСК - 36, зона 2					
2. Сведения о характерных точках границ объекта					
Обозначение характерных точек границ	Координаты, м		Метод определения координат характерной точки	Средняя квадратическая погрешность положения характерной точки (M <sub>t</sub> ), м	Описание обозначения точки на местности (при наличии)
	X	Y			
1	2	3	4	5	6
1	369229.11	2182467.36	Картометрический	1.00	-
2	369185.52	2182562.64	Картометрический	1.00	-
3	369121.23	2182661.87	Картометрический	1.00	-
4	369071.36	2182729.83	Картометрический	1.00	-
5	369043.34	2182733.62	Картометрический	1.00	-
6	368941.83	2182676.12	Картометрический	1.00	-
7	368809.09	2182937.16	Картометрический	1.00	-
8	368782.10	2183045.85	Картометрический	1.00	-
9	368716.38	2183008.89	Картометрический	1.00	-
10	368741.96	2182958.31	Аналитический	0.20	-
11	368815.72	2182793.86	Аналитический	0.20	-
12	368851.82	2182709.54	Аналитический	0.20	-
13	368978.77	2182553.31	Картометрический	1.00	-
14	368993.48	2182507.81	Картометрический	1.00	-
15	369011.29	2182404.42	Картометрический	1.00	-
16	369035.18	2182320.71	Картометрический	1.00	-
17	369038.77	2182292.58	Картометрический	1.00	-
18	369145.66	2182370.00	Картометрический	1.00	-
19	369178.94	2182405.22	Картометрический	1.00	-
20	369210.68	2182448.04	Картометрический	1.00	-
1	369229.11	2182467.36	Картометрический	1.00	-
21	368787.79	2183378.26	Аналитический	0.10	-
22	368537.41	2183421.94	Картометрический	1.00	-
23	368500.22	2183422.05	Картометрический	1.00	-
24	368358.92	2183421.67	Картометрический	1.00	-
25	368329.60	2183425.04	Картометрический	1.00	-
26	368314.03	2183437.77	Картометрический	1.00	-
27	368270.44	2183495.66	Картометрический	1.00	-
28	368171.50	2183495.27	Картометрический	1.00	-
29	368121.52	2183494.89	Картометрический	1.00	-
30	368085.29	2183489.85	Картометрический	1.00	-
31	368051.72	2183480.89	Картометрический	1.00	-
32	368035.31	2183471.75	Картометрический	1.00	-
33	368026.65	2183454.99	Картометрический	1.00	-

1	2	3	4	5	6
34	368028.52	2183437.83	Картометрический	1.00	-
35	368135.86	2183249.49	Картометрический	1.00	-
36	368174.56	2183183.13	Картометрический	1.00	-
37	368266.17	2183039.83	Аналитический	0.10	-
38	368327.97	2183079.71	Аналитический	0.10	-
39	368365.05	2183103.14	Картометрический	1.00	-
40	368325.35	2183162.66	Аналитический	0.30	-
41	368417.95	2183222.74	Аналитический	0.30	-
42	368535.69	2183282.11	Картометрический	1.00	-
43	368564.50	2183231.43	Аналитический	0.10	-
44	368611.63	2183263.03	Аналитический	0.10	-
45	368652.83	2183290.90	Аналитический	0.10	-
46	368668.14	2183301.13	Аналитический	0.10	-
47	368711.44	2183328.84	Аналитический	0.10	-
48	368762.47	2183361.82	Аналитический	0.10	-
21	368787.79	2183378.26	Аналитический	0.10	-
49	367792.09	2182421.36	Картометрический	1.00	-
50	367734.01	2182457.67	Картометрический	1.00	-
51	367685.33	2182519.56	Картометрический	1.00	-
52	367666.03	2182541.39	Аналитический	0.10	-
53	367658.25	2182536.37	Аналитический	0.10	-
54	367658.20	2182536.56	Аналитический	0.10	-
55	367658.12	2182536.73	Аналитический	0.10	-
56	367658.01	2182536.89	Аналитический	0.10	-
57	367657.88	2182537.02	Аналитический	0.10	-
58	367657.72	2182537.13	Аналитический	0.10	-
59	367657.55	2182537.21	Аналитический	0.10	-
60	367657.36	2182537.26	Аналитический	0.10	-
61	367657.17	2182537.28	Аналитический	0.10	-
62	367656.98	2182537.26	Аналитический	0.10	-
63	367656.79	2182537.21	Аналитический	0.10	-
64	367656.62	2182537.13	Аналитический	0.10	-
65	367656.46	2182537.02	Аналитический	0.10	-
66	367656.33	2182536.89	Аналитический	0.10	-
67	367656.22	2182536.73	Аналитический	0.10	-
68	367656.14	2182536.56	Аналитический	0.10	-
69	367656.09	2182536.37	Аналитический	0.10	-
70	367656.07	2182536.18	Аналитический	0.10	-
71	367656.09	2182535.99	Аналитический	0.10	-
72	367656.14	2182535.80	Аналитический	0.10	-
73	367656.22	2182535.63	Аналитический	0.10	-
74	367656.33	2182535.47	Аналитический	0.10	-
75	367656.46	2182535.34	Аналитический	0.10	-
76	367656.62	2182535.23	Аналитический	0.10	-
77	367656.67	2182535.20	Аналитический	0.10	-
78	367653.81	2182532.78	Аналитический	0.10	-
79	367649.79	2182528.85	Аналитический	0.10	-

1	2	3	4	5	6
80	367642.46	2182519.97	Аналитический	0.10	-
81	367636.83	2182513.39	Аналитический	0.10	-
82	367615.69	2182492.70	Аналитический	0.10	-
83	367588.52	2182469.40	Аналитический	0.10	-
84	367565.84	2182449.11	Аналитический	0.10	-
85	367638.57	2182366.61	Картометрический	1.00	-
86	367666.17	2182358.82	Картометрический	1.00	-
87	367698.03	2182369.16	Картометрический	1.00	-
49	367792.09	2182421.36	Картометрический	1.00	-
88	367465.54	2182379.35	Аналитический	0.10	-
89	367482.35	2182394.13	Аналитический	0.10	-
90	367504.90	2182414.85	Аналитический	0.10	-
91	367528.22	2182435.54	Аналитический	0.10	-
92	367546.99	2182451.57	Аналитический	0.10	-
93	367556.67	2182459.80	Аналитический	0.10	-
94	367577.78	2182478.34	Аналитический	0.10	-
95	367605.98	2182503.55	Аналитический	0.10	-
96	367624.78	2182522.13	Аналитический	0.10	-
97	367629.74	2182526.83	Аналитический	0.10	-
98	367632.09	2182528.64	Аналитический	0.10	-
99	367632.15	2182528.82	Аналитический	0.10	-
100	367631.97	2182528.88	Аналитический	0.10	-
101	367629.62	2182528.69	Аналитический	0.10	-
102	367627.65	2182528.59	Аналитический	0.10	-
103	367626.36	2182528.50	Аналитический	0.10	-
104	367585.63	2182527.76	Картометрический	1.00	-
105	367544.16	2182535.21	Картометрический	1.00	-
106	367390.10	2182577.88	Картометрический	1.00	-
107	367322.79	2182598.29	Картометрический	1.00	-
108	367283.97	2182606.90	Картометрический	1.00	-
109	367240.83	2182610.79	Картометрический	1.00	-
110	367214.00	2182608.84	Картометрический	1.00	-
111	367167.24	2182582.70	Картометрический	1.00	-
112	367160.93	2182550.37	Картометрический	1.00	-
113	367242.91	2182559.60	Картометрический	1.00	-
88	367465.54	2182379.35	Аналитический	0.10	-
114	366302.92	2183342.38	Картометрический	1.00	-
115	366220.35	2183475.72	Картометрический	1.00	-
116	366185.46	2183607.97	Картометрический	1.00	-
117	366121.16	2183582.07	Картометрический	1.00	-
118	365975.36	2183614.13	Картометрический	1.00	-
119	366027.04	2183376.17	Картометрический	1.00	-
120	366096.85	2183323.91	Картометрический	1.00	-
121	366175.33	2183306.08	Картометрический	1.00	-
114	366302.92	2183342.38	Картометрический	1.00	-



3. Сведения о характерных точках части (частей) границы объекта					
Обозначение характерных точек части границы	Координаты, м		Метод определения координат характерной точки	Средняя квадратическая погрешность положения характерной точки (Mt), м	Описание обозначения точки на местности (при наличии)
	X	Y			
1	2	3	4	5	6
Часть №					
-	-	-	-	-	-





Масштаб 1:5000

Используемые условные знаки и обозначения:

- |   |   |
|---|---|
|  | границы территориальной зоны                  |
|  | характерная точка границ территориальной зоны |

Руководитель БУВО «Нормативно-проектный центр»  
 Подпись *Ю.В. Шалыгина* Ю.В. Шалыгина Дата « 26 » ноября 2021 г.  
 Место для оттока печати (при наличии) лица, составившего описание местоположения границ объекта



## ОПИСАНИЕ МЕСТОПОЛОЖЕНИЯ ГРАНИЦ

Зона сельскохозяйственного производства села Русская Журавка - СХ2/1

---

(наименование объекта, местоположение границ которого описано  
(далее - объект)

## Раздел 1

Сведения об объекте		
№ п/п	Характеристики объекта	Описание характеристик
1	2	3
1	Местоположение объекта	Воронежская область, Верхнемамонский муниципальный район, Русско-Журавское сельское поселение, село Русская Журавка
2	Площадь объекта $\pm$ величина погрешности определения площади ( $P \pm \Delta P$ )	791062 $\pm$ 3113 м <sup>2</sup>
3	Иные характеристики объекта	-

## Раздел 2

Сведения о местоположении границ объекта					
1. Система координат: МСК - 36, зона 2					
2. Сведения о характерных точках границ объекта					
Обозначение характерных точек границ	Координаты, м		Метод определения координат характерной точки	Средняя квадратическая погрешность положения характерной точки (Mt), м	Описание обозначения точки на местности (при наличии)
	X	Y			
1	2	3	4	5	6
1	368978.77	2182553.31	Картометрический	1.00	-
2	368851.82	2182709.54	Аналитический	0.20	-
3	368815.72	2182793.86	Аналитический	0.20	-
4	368741.96	2182958.31	Аналитический	0.20	-
5	368716.38	2183008.89	Картометрический	1.00	-
6	368595.72	2182927.46	Картометрический	1.00	-
7	368448.15	2182813.98	Аналитический	0.20	-
8	368386.46	2182743.08	Аналитический	0.20	-
9	368317.64	2182711.12	Аналитический	0.20	-
10	368286.76	2182692.71	Аналитический	0.20	-
11	368298.66	2182670.62	Аналитический	0.20	-
12	368360.08	2182550.37	Аналитический	0.20	-
13	368342.76	2182544.74	Аналитический	0.20	-
14	368357.95	2182513.83	Аналитический	0.20	-
15	368358.34	2182493.00	Аналитический	0.20	-
16	368246.29	2182422.15	Аналитический	0.20	-
17	368233.52	2182414.73	Аналитический	0.20	-
18	368207.31	2182397.99	Аналитический	0.20	-
19	368180.05	2182377.88	Картометрический	1.00	-
20	368282.87	2182232.59	Картометрический	1.00	-
21	368306.04	2182233.49	Картометрический	1.00	-
22	368485.65	2182357.63	Картометрический	1.00	-
23	368578.60	2182418.02	Картометрический	1.00	-
24	368594.74	2182421.59	Картометрический	1.00	-
25	368617.33	2182424.19	Картометрический	1.00	-
26	368657.51	2182406.38	Картометрический	1.00	-
27	368676.83	2182395.53	Картометрический	1.00	-
28	368690.99	2182390.88	Картометрический	1.00	-
29	368710.29	2182389.44	Картометрический	1.00	-
30	368816.27	2182456.55	Картометрический	1.00	-
1	368978.77	2182553.31	Картометрический	1.00	-
31	368548.28	2182941.72	Аналитический	0.20	-
32	368521.10	2182985.34	Аналитический	0.20	-
33	368509.83	2182976.61	Аналитический	0.20	-

1	2	3	4	5	6
34	368466.15	2183020.91	Аналитический	0.20	-
35	368461.14	2183030.23	Аналитический	0.20	-
36	368446.38	2183055.93	Аналитический	0.20	-
37	368416.91	2183042.97	Аналитический	0.20	-
38	368435.85	2183012.65	Аналитический	0.20	-
39	368446.37	2182998.02	Аналитический	0.20	-
40	368468.64	2182960.57	Аналитический	0.20	-
41	368476.36	2182932.71	Аналитический	0.20	-
42	368493.63	2182907.37	Аналитический	0.20	-
43	368508.66	2182916.56	Аналитический	0.20	-
44	368510.59	2182917.73	Аналитический	0.20	-
31	368548.28	2182941.72	Аналитический	0.20	-
45	369053.03	2183241.85	Картометрический	1.00	-
46	369073.18	2183259.40	Картометрический	1.00	-
47	369147.32	2183344.56	Картометрический	1.00	-
48	369146.45	2183345.48	Аналитический	0.20	-
49	369070.47	2183444.49	Аналитический	0.20	-
50	369031.55	2183491.86	Аналитический	0.20	-
51	369006.07	2183521.65	Аналитический	0.20	-
52	368994.14	2183536.01	Аналитический	0.20	-
53	368989.75	2183541.63	Картометрический	1.00	-
54	368985.19	2183536.76	Аналитический	0.10	-
55	368973.39	2183523.92	Аналитический	0.10	-
56	368957.08	2183506.59	Аналитический	0.10	-
57	368927.30	2183479.97	Аналитический	0.10	-
58	368956.96	2183443.13	Картометрический	1.00	-
59	368937.80	2183425.45	Аналитический	0.20	-
60	368941.73	2183416.75	Аналитический	0.20	-
61	368966.40	2183377.61	Аналитический	0.20	-
62	368988.93	2183341.53	Аналитический	0.20	-
63	368993.51	2183332.91	Аналитический	0.20	-
64	368985.99	2183327.74	Аналитический	0.20	-
65	369018.51	2183276.56	Аналитический	0.20	-
66	369047.92	2183246.88	Аналитический	0.20	-
45	369053.03	2183241.85	Картометрический	1.00	-
67	369116.29	2184758.67	Картометрический	1.00	-
68	369138.20	2184863.00	Аналитический	0.10	-
69	369143.17	2184897.62	Картометрический	1.00	-
70	369204.97	2184884.99	Аналитический	0.10	-
71	369212.75	2184929.97	Картометрический	1.00	-
72	369217.83	2184928.70	Картометрический	1.00	-
73	369236.62	2184989.84	Картометрический	1.00	-
74	369233.36	2185055.54	Картометрический	2.00	-
75	369194.37	2185114.97	Аналитический	0.30	-
76	368986.43	2185090.30	Аналитический	0.30	-
77	368907.28	2185092.84	Аналитический	0.30	-

1	2	3	4	5	6
78	368889.57	2184966.49	Картометрический	1.00	-
79	369020.86	2184950.44	Аналитический	0.10	-
80	369046.38	2184941.85	Аналитический	0.10	-
81	369034.45	2184865.72	Аналитический	0.20	-
82	369013.06	2184780.43	Картометрический	1.00	-
67	369116.29	2184758.67	Картометрический	1.00	-
83	366718.42	2182192.03	Картометрический	1.00	-
84	366768.38	2182206.69	Картометрический	1.00	-
85	367016.50	2182461.33	Картометрический	1.00	-
86	366735.26	2182789.81	Картометрический	1.00	-
87	366716.80	2182724.66	Картометрический	1.00	-
88	366637.52	2182677.97	Картометрический	1.00	-
89	366556.08	2182643.22	Картометрический	1.00	-
90	366528.28	2182651.36	Картометрический	1.00	-
91	366479.64	2182658.31	Картометрический	1.00	-
92	366449.66	2182667.87	Картометрический	1.00	-
93	366390.16	2182718.25	Картометрический	1.00	-
94	366298.50	2182596.33	Картометрический	1.00	-
95	366318.71	2182572.96	Картометрический	1.00	-
96	366358.88	2182575.13	Картометрический	1.00	-
97	366390.59	2182577.09	Картометрический	1.00	-
98	366431.86	2182564.49	Картометрический	1.00	-
99	366459.22	2182531.26	Картометрический	1.00	-
100	366463.56	2182509.98	Картометрический	1.00	-
101	366459.90	2182473.51	Картометрический	1.00	-
102	366553.37	2182386.40	Картометрический	1.00	-
103	366518.62	2182322.34	Картометрический	1.00	-
104	366562.60	2182307.68	Картометрический	1.00	-
105	366652.73	2182255.01	Картометрический	1.00	-
83	366718.42	2182192.03	Картометрический	1.00	-
106	367516.87	2184466.11	Аналитический	0.10	-
107	367476.36	2184566.24	Аналитический	0.20	-
108	367465.51	2184580.69	Аналитический	0.20	-
109	367429.77	2184570.29	Аналитический	0.20	-
110	367414.54	2184565.86	Аналитический	0.20	-
111	367234.22	2184513.42	Аналитический	0.20	-
112	367228.63	2184512.63	Аналитический	0.20	-
113	367227.66	2184516.71	Аналитический	0.20	-
114	367211.23	2184513.25	Аналитический	0.20	-
115	367164.60	2184502.11	Аналитический	0.10	-
116	367104.36	2184486.74	Аналитический	0.10	-
117	367002.06	2184471.18	Аналитический	0.20	-
118	366965.92	2184465.62	Аналитический	0.20	-
119	366966.80	2184460.00	Аналитический	0.20	-
120	366947.30	2184450.27	Аналитический	0.20	-
121	366956.27	2184417.87	Аналитический	0.20	-

1	2	3	4	5	6
122	366952.71	2184374.95	Аналитический	0.10	-
123	366999.11	2184378.98	Аналитический	0.10	-
124	367022.40	2184380.75	Аналитический	0.10	-
125	367049.42	2184382.72	Аналитический	0.10	-
126	367067.52	2184382.80	Аналитический	0.10	-
127	367132.94	2184387.59	Аналитический	0.10	-
128	367156.19	2184390.79	Аналитический	0.10	-
129	367202.03	2184394.31	Аналитический	0.10	-
130	367258.37	2184399.38	Аналитический	0.10	-
131	367268.20	2184399.82	Аналитический	0.10	-
132	367269.42	2184401.10	Аналитический	0.10	-
133	367269.87	2184405.21	Аналитический	0.10	-
134	367279.90	2184406.46	Аналитический	0.10	-
135	367282.06	2184403.57	Аналитический	0.10	-
136	367284.14	2184402.44	Аналитический	0.10	-
137	367287.38	2184402.52	Аналитический	0.10	-
138	367307.30	2184405.78	Аналитический	0.10	-
139	367324.13	2184409.73	Аналитический	0.10	-
140	367340.62	2184413.61	Аналитический	0.10	-
141	367349.30	2184415.71	Аналитический	0.10	-
142	367365.28	2184419.62	Аналитический	0.10	-
143	367382.67	2184423.85	Аналитический	0.10	-
144	367404.12	2184429.20	Аналитический	0.10	-
145	367426.95	2184434.72	Аналитический	0.10	-
146	367451.07	2184440.51	Аналитический	0.10	-
147	367468.44	2184444.74	Аналитический	0.10	-
148	367503.18	2184452.78	Аналитический	0.10	-
149	367503.62	2184453.72	Аналитический	0.10	-
150	367503.84	2184455.14	Аналитический	0.10	-
151	367502.04	2184461.87	Аналитический	0.10	-
106	367516.87	2184466.11	Аналитический	0.10	-
152	367463.80	2184778.28	Картометрический	1.00	-
153	367378.54	2185000.37	Картометрический	1.00	-
154	367341.40	2184985.27	Картометрический	1.00	-
155	367013.90	2185076.17	Картометрический	1.00	-
156	366975.89	2185015.36	Картометрический	1.00	-
157	366940.92	2184975.18	Картометрический	1.00	-
158	366875.55	2184939.13	Картометрический	1.00	-
159	366910.52	2184873.75	Картометрический	1.00	-
160	367058.50	2184886.82	Аналитический	0.10	-
161	367098.60	2184777.42	Аналитический	0.10	-
162	367161.42	2184684.22	Картометрический	1.00	-
163	367253.24	2184708.28	Аналитический	0.30	-
164	367363.81	2184743.58	Картометрический	1.00	-
152	367463.80	2184778.28	Картометрический	1.00	-

3. Сведения о характерных точках части (частей) границы объекта					
Обозначение характерных точек части границы	Координаты, м		Метод определения координат характерной точки	Средняя квадратическая погрешность положения характерной точки (Mt), м	Описание обозначения точки на местности (при наличии)
	X	Y			
1	2	3	4	5	6
Часть №					
-	-	-	-	-	-



Раздел 4

План границ объекта



Масштаб 1:10000

Используемые условные знаки и обозначения:

- границы территориальной зоны
- характеристика точки границ территориальной зоны

Руководитель БУВО «Нормативно-проектный центр»  
 Подпись: *Ю. В. Шалыгина* Дата « 26 » ноября 2021 г.  
 Место для отбора проб (при наличии) лица, составившего описание местоположения границ объекта

## ОПИСАНИЕ МЕСТОПОЛОЖЕНИЯ ГРАНИЦ

Зона рекреационного назначения - объектов отдыха села Русская Журавка - Р1/1

(наименование объекта, местоположение границ которого описано  
(далее - объект)

## Раздел 1

Сведения об объекте		
№ п/п	Характеристики объекта	Описание характеристик
1	2	3
1	Местоположение объекта	Воронежская область, Верхнемамонский муниципальный район, Русско-Журавское сельское поселение, село Русская Журавка
2	Площадь объекта $\pm$ величина погрешности определения площади ( $P \pm \Delta P$ )	12343 $\pm$ 389 м <sup>2</sup>
3	Иные характеристики объекта	-

## Раздел 2

Сведения о местоположении границ объекта					
1. Система координат: МСК - 36, зона 2					
2. Сведения о характерных точках границ объекта					
Обозначение характерных точек границ	Координаты, м		Метод определения координат характерной точки	Средняя квадратическая погрешность положения характерной точки (Mt), м	Описание обозначения точки на местности (при наличии)
	X	Y			
1	2	3	4	5	6
1	366676.06	2184354.75	Картометрический	1.00	-
2	366670.58	2184390.34	Аналитический	0.10	-
3	366613.41	2184372.70	Аналитический	0.10	-
4	366594.83	2184430.34	Аналитический	0.10	-
5	366652.08	2184447.39	Аналитический	0.10	-
6	366645.18	2184468.70	Картометрический	1.00	-
7	366556.39	2184435.02	Картометрический	1.00	-
8	366505.71	2184411.75	Картометрический	1.00	-
9	366485.83	2184399.97	Картометрический	1.00	-
10	366482.75	2184391.30	Картометрический	1.00	-
11	366487.45	2184368.91	Картометрический	1.00	-
12	366499.60	2184360.75	Аналитический	0.10	-
13	366513.67	2184351.03	Аналитический	0.10	-
14	366525.66	2184343.38	Аналитический	0.10	-
15	366544.51	2184344.05	Аналитический	0.10	-
16	366590.52	2184348.37	Аналитический	0.10	-
17	366648.40	2184352.70	Аналитический	0.10	-
1	366676.06	2184354.75	Картометрический	1.00	-
3. Сведения о характерных точках части (частей) границы объекта					
Обозначение характерных точек части границы	Координаты, м		Метод определения координат характерной точки	Средняя квадратическая погрешность положения характерной точки (Mt), м	Описание обозначения точки на местности (при наличии)
	X	Y			
1	2	3	4	5	6
Часть №					
-	-	-	-	-	-



## План границ объекта



Масштаб 1:2000

Используемые условные знаки и обозначения :



границы территориальной зоны

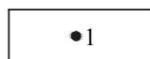

характерная точка границ территориальной зоны

Руководитель БУВО «Нормативно-проектный центр»

Подпись Ю.В. Шалыгина Дата « 26 » ноября 2021 г.

Место для оттиска печати (при наличии) лица, составившего описание местоположения границ объекта



## ОПИСАНИЕ МЕСТОПОЛОЖЕНИЯ ГРАНИЦ

Зона ритуальных объектов села Русская Журавка - СН1/1

---

(наименование объекта, местоположение границ которого описано  
(далее - объект)

## Раздел 1

Сведения об объекте		
№ п/п	Характеристики объекта	Описание характеристик
1	2	3
1	Местоположение объекта	Воронежская область, Верхнемамонский муниципальный район, Русско-Журавское сельское поселение, село Русская Журавка
2	Площадь объекта $\pm$ величина погрешности определения площади ( $P \pm \Delta P$ )	20728 $\pm$ 504 м <sup>2</sup>
3	Иные характеристики объекта	-

## Раздел 2

Сведения о местоположении границ объекта					
1. Система координат: МСК - 36, зона 2					
2. Сведения о характерных точках границ объекта					
Обозначение характерных точек границ	Координаты, м		Метод определения координат характерной точки	Средняя квадратическая погрешность положения характерной точки (Mt), м	Описание обозначения точки на местности (при наличии)
	X	Y			
1	2	3	4	5	6
1	368466.91	2184705.23	Аналитический	0.20	-
2	368467.52	2184709.54	Аналитический	0.20	-
3	368469.83	2184733.37	Аналитический	0.20	-
4	368471.99	2184748.22	Аналитический	0.20	-
5	368473.59	2184766.12	Аналитический	0.20	-
6	368480.77	2184841.03	Аналитический	0.20	-
7	368388.61	2184851.92	Аналитический	0.20	-
8	368337.56	2184857.62	Аналитический	0.20	-
9	368313.68	2184859.59	Аналитический	0.20	-
10	368308.37	2184817.94	Аналитический	0.20	-
11	368302.08	2184770.08	Аналитический	0.20	-
12	368300.38	2184753.81	Аналитический	0.20	-
1	368466.91	2184705.23	Аналитический	0.20	-
3. Сведения о характерных точках части (частей) границы объекта					
Обозначение характерных точек части границы	Координаты, м		Метод определения координат характерной точки	Средняя квадратическая погрешность положения характерной точки (Mt), м	Описание обозначения точки на местности (при наличии)
	X	Y			
1	2	3	4	5	6
Часть №					
-	-	-	-	-	-



## План границ объекта



Масштаб 1:2000

Используемые условные знаки и обозначения :



границы территориальной зоны

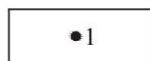

характерная точка границ территориальной зоны

Руководитель БУВО «Нормативно-проектный центр»

Подпись Ю.В.Шалыгина Ю.В.Шалыгина Дата « 26 » ноября 2021 г.

Место для оттиска печати (при наличии) лица, составившего описание местоположения границ объекта



Приложение № 2  
к правилам землепользования и застройки  
Русско-Журавского сельского поселения  
Верхнемамонского муниципального района  
Воронежской области

СВЕДЕНИЯ О ГРАНИЦАХ ТЕРРИТОРИАЛЬНЫХ ЗОН,  
СОДЕРЖАЩИЕ ГРАФИЧЕСКОЕ ОПИСАНИЕ МЕСТОПОЛОЖЕНИЯ  
ГРАНИЦ ТЕРРИТОРИАЛЬНЫХ ЗОН, ПЕРЕЧЕНЬ КООРДИНАТ  
ХАРАКТЕРНЫХ ТОЧЕК ГРАНИЦ ТЕРРИТОРИАЛЬНЫХ ЗОН,  
РАСПОЛОЖЕННЫХ ЗА ГРАНИЦАМИ НАСЕЛЕННОГО ПУНКТА НА  
ТЕРРИТОРИИ РУССКО-ЖУРАВСКОГО СЕЛЬСКОГО ПОСЕЛЕНИЯ

## ОПИСАНИЕ МЕСТОПОЛОЖЕНИЯ ГРАНИЦ

Зона улиц, дорог, инженерной и транспортной инфраструктуры за границами населенного пункта - ИТ1

(наименование объекта, местоположение границ которого описано  
(далее - объект)

## Раздел 1

Сведения об объекте		
№ п/п	Характеристики объекта	Описание характеристик
1	2	3
1	Местоположение объекта	Воронежская область, Верхнемамонский муниципальный район, Русско-Журавское сельское поселение
2	Площадь объекта $\pm$ величина погрешности определения площади ( $P \pm \Delta P$ )	207984 $\pm$ 7981 м <sup>2</sup>
3	Иные характеристики объекта	-

Раздел 2					
Сведения о местоположении границ объекта					
1. Система координат: МСК - 36, зона 2					
2. Сведения о характерных точках границ объекта					
Обозначение характерных точек границ	Координаты, м		Метод определения координат характерной точки	Средняя квадратическая погрешность положения характерной точки (Mt), м	Описание обозначения точки на местности (при наличии)
	X	Y			
1	2	3	4	5	6
1	370678.07	2181952.26	Аналитический	0.50	-
2	370703.15	2181973.58	Аналитический	0.50	-
3	370705.08	2181983.15	Аналитический	0.50	-
4	370698.90	2181993.05	Аналитический	0.50	-
5	370689.19	2182000.57	Аналитический	0.50	-
6	370685.66	2182002.21	Аналитический	0.50	-
7	370680.90	2182005.53	Аналитический	0.50	-
8	370672.21	2182009.25	Аналитический	0.50	-
9	370642.61	2182024.52	Аналитический	0.50	-
10	370606.60	2182056.13	Аналитический	0.50	-
11	370588.23	2182073.33	Аналитический	0.50	-
12	370570.76	2182094.22	Аналитический	0.50	-
13	370540.06	2182135.80	Аналитический	0.50	-
14	370497.93	2182192.67	Аналитический	0.50	-
15	370470.27	2182230.32	Аналитический	0.50	-
16	370431.86	2182284.33	Аналитический	0.50	-
17	370397.35	2182334.15	Аналитический	0.50	-
18	370387.22	2182348.70	Аналитический	0.50	-
19	370381.27	2182357.31	Аналитический	0.50	-
20	370366.77	2182376.89	Аналитический	0.50	-
21	370349.42	2182400.49	Аналитический	0.50	-
22	370319.99	2182439.98	Аналитический	0.50	-
23	370291.37	2182478.44	Аналитический	0.50	-
24	370264.31	2182515.09	Аналитический	0.50	-
25	370239.10	2182548.88	Аналитический	0.50	-
26	370216.30	2182579.61	Аналитический	0.50	-
27	370195.09	2182608.67	Аналитический	0.50	-
28	370178.71	2182631.05	Аналитический	0.50	-
29	370124.61	2182704.48	Аналитический	0.50	-
30	370114.92	2182717.60	Аналитический	0.50	-
31	370081.51	2182763.25	Аналитический	0.50	-
32	370060.53	2182791.33	Аналитический	0.50	-
33	370029.16	2182832.76	Аналитический	0.50	-
34	370005.59	2182864.71	Аналитический	0.50	-
35	369996.60	2182877.62	Аналитический	0.50	-
36	369981.37	2182897.53	Аналитический	0.50	-

1	2	3	4	5	6
37	369960.02	2182925.02	Аналитический	0.50	-
38	369939.31	2182951.33	Аналитический	0.50	-
39	369913.45	2182985.71	Аналитический	0.50	-
40	369842.82	2183075.79	Аналитический	0.50	-
41	369827.83	2183094.96	Аналитический	0.50	-
42	369813.20	2183113.87	Аналитический	0.50	-
43	369798.77	2183132.31	Аналитический	0.50	-
44	369784.73	2183150.05	Аналитический	0.50	-
45	369771.03	2183167.85	Аналитический	0.50	-
46	369742.48	2183203.81	Аналитический	0.50	-
47	369715.61	2183238.37	Аналитический	0.50	-
48	369689.70	2183271.59	Аналитический	0.50	-
49	369664.05	2183304.23	Аналитический	0.50	-
50	369651.25	2183321.17	Аналитический	0.50	-
51	369625.92	2183353.74	Аналитический	0.50	-
52	369601.05	2183385.69	Аналитический	0.50	-
53	369580.68	2183412.10	Аналитический	0.50	-
54	369565.91	2183431.27	Аналитический	0.50	-
55	369546.53	2183454.02	Аналитический	0.50	-
56	369534.99	2183468.75	Аналитический	0.50	-
57	369523.16	2183483.87	Аналитический	0.50	-
58	369512.99	2183497.28	Аналитический	0.50	-
59	369501.97	2183512.06	Аналитический	0.50	-
60	369490.65	2183526.44	Аналитический	0.50	-
61	369479.49	2183541.77	Аналитический	0.50	-
62	369469.87	2183554.15	Аналитический	0.50	-
63	369459.14	2183567.81	Аналитический	0.50	-
64	369447.54	2183582.34	Аналитический	0.50	-
65	369436.87	2183597.02	Аналитический	0.50	-
66	369427.35	2183610.16	Аналитический	0.50	-
67	369416.65	2183624.30	Аналитический	0.50	-
68	369408.54	2183635.44	Аналитический	0.50	-
69	369408.66	2183639.10	Аналитический	0.50	-
70	369411.05	2183650.36	Аналитический	0.50	-
71	369407.33	2183651.92	Аналитический	0.50	-
72	369403.61	2183653.48	Аналитический	0.50	-
73	369401.76	2183651.82	Аналитический	0.50	-
74	369390.50	2183627.00	Аналитический	0.50	-
75	369392.12	2183625.44	Аналитический	0.50	-
76	369395.08	2183626.31	Аналитический	0.50	-
77	369396.11	2183626.01	Аналитический	0.50	-
78	369397.16	2183625.08	Аналитический	0.50	-
79	369399.09	2183622.63	Аналитический	0.50	-
80	369406.37	2183613.58	Аналитический	0.50	-
81	369420.85	2183593.20	Аналитический	0.50	-
82	369471.15	2183525.02	Аналитический	0.50	-

1	2	3	4	5	6
83	369495.73	2183492.47	Аналитический	0.50	-
84	369551.83	2183420.47	Аналитический	0.50	-
85	369575.89	2183388.35	Аналитический	0.50	-
86	369592.28	2183366.73	Аналитический	0.50	-
87	369615.71	2183335.27	Аналитический	0.50	-
88	369653.71	2183286.40	Аналитический	0.50	-
89	369696.32	2183231.56	Аналитический	0.50	-
90	369721.16	2183199.91	Аналитический	0.50	-
91	369751.96	2183160.71	Аналитический	0.50	-
92	369768.11	2183140.04	Аналитический	0.50	-
93	369811.40	2183084.52	Аналитический	0.50	-
94	369860.41	2183021.90	Аналитический	0.50	-
95	369887.90	2182986.86	Аналитический	0.50	-
96	369980.91	2182866.00	Аналитический	0.50	-
97	370307.50	2182427.59	Аналитический	0.50	-
98	370352.11	2182366.86	Аналитический	0.50	-
99	370361.09	2182354.75	Аналитический	0.50	-
100	370387.48	2182317.69	Аналитический	0.50	-
101	370412.94	2182280.75	Аналитический	0.50	-
102	370438.77	2182244.13	Аналитический	0.50	-
103	370466.22	2182206.30	Аналитический	0.50	-
104	370494.36	2182167.80	Аналитический	0.50	-
105	370522.59	2182129.77	Аналитический	0.50	-
106	370551.10	2182091.85	Аналитический	0.50	-
107	370581.54	2182056.22	Аналитический	0.50	-
108	370616.49	2182024.08	Аналитический	0.50	-
109	370633.30	2182009.31	Аналитический	0.50	-
110	370644.60	2181995.99	Аналитический	0.50	-
111	370648.63	2181987.38	Аналитический	0.50	-
112	370655.23	2181971.47	Аналитический	0.50	-
113	370666.30	2181960.81	Аналитический	0.50	-
1	370678.07	2181952.26	Аналитический	0.50	-
114	367565.84	2182449.11	Аналитический	0.50	-
115	367559.58	2182456.23	Аналитический	0.50	-
116	367468.23	2182377.17	Аналитический	0.50	-
117	367465.53	2182379.34	Аналитический	0.50	-
118	367459.39	2182373.95	Аналитический	0.50	-
119	367426.58	2182344.03	Аналитический	0.50	-
120	367401.15	2182322.02	Аналитический	0.50	-
121	367373.84	2182297.43	Аналитический	0.50	-
122	367356.99	2182283.36	Аналитический	0.50	-
123	367340.20	2182268.09	Аналитический	0.50	-
124	367340.31	2182267.92	Аналитический	0.50	-
125	367340.40	2182267.73	Аналитический	0.50	-
126	367340.46	2182267.52	Аналитический	0.50	-

1	2	3	4	5	6
127	367340.48	2182267.31	Аналитический	0.50	-
128	367340.46	2182267.10	Аналитический	0.50	-
129	367340.40	2182266.89	Аналитический	0.50	-
130	367340.31	2182266.70	Аналитический	0.50	-
131	367340.19	2182266.52	Аналитический	0.50	-
132	367340.04	2182266.37	Аналитический	0.50	-
133	367339.86	2182266.25	Аналитический	0.50	-
134	367339.67	2182266.16	Аналитический	0.50	-
135	367339.46	2182266.10	Аналитический	0.50	-
136	367339.25	2182266.08	Аналитический	0.50	-
137	367339.04	2182266.10	Аналитический	0.50	-
138	367338.83	2182266.16	Аналитический	0.50	-
139	367338.64	2182266.25	Аналитический	0.50	-
140	367338.46	2182266.37	Аналитический	0.50	-
141	367338.38	2182266.45	Аналитический	0.50	-
142	367315.52	2182245.67	Аналитический	0.50	-
143	367305.56	2182236.74	Аналитический	0.50	-
144	367305.62	2182236.71	Аналитический	0.50	-
145	367305.80	2182236.59	Аналитический	0.50	-
146	367305.95	2182236.44	Аналитический	0.50	-
147	367306.07	2182236.26	Аналитический	0.50	-
148	367306.16	2182236.07	Аналитический	0.50	-
149	367306.22	2182235.86	Аналитический	0.50	-
150	367306.24	2182235.65	Аналитический	0.50	-
151	367306.22	2182235.44	Аналитический	0.50	-
152	367306.16	2182235.23	Аналитический	0.50	-
153	367306.07	2182235.04	Аналитический	0.50	-
154	367305.95	2182234.86	Аналитический	0.50	-
155	367305.80	2182234.71	Аналитический	0.50	-
156	367305.62	2182234.59	Аналитический	0.50	-
157	367305.43	2182234.50	Аналитический	0.50	-
158	367305.22	2182234.44	Аналитический	0.50	-
159	367305.01	2182234.42	Аналитический	0.50	-
160	367304.80	2182234.44	Аналитический	0.50	-
161	367304.59	2182234.50	Аналитический	0.50	-
162	367304.40	2182234.59	Аналитический	0.50	-
163	367304.22	2182234.71	Аналитический	0.50	-
164	367304.07	2182234.86	Аналитический	0.50	-
165	367303.95	2182235.04	Аналитический	0.50	-
166	367303.86	2182235.23	Аналитический	0.50	-
167	367286.08	2182219.28	Аналитический	0.50	-
168	367272.70	2182206.60	Аналитический	0.50	-
169	367272.87	2182206.55	Аналитический	0.50	-
170	367273.06	2182206.46	Аналитический	0.50	-
171	367273.24	2182206.34	Аналитический	0.50	-
172	367273.39	2182206.19	Аналитический	0.50	-

1	2	3	4	5	6
173	367273.51	2182206.01	Аналитический	0.50	-
174	367273.60	2182205.82	Аналитический	0.50	-
175	367273.66	2182205.61	Аналитический	0.50	-
176	367273.68	2182205.40	Аналитический	0.50	-
177	367273.66	2182205.19	Аналитический	0.50	-
178	367273.60	2182204.98	Аналитический	0.50	-
179	367273.51	2182204.79	Аналитический	0.50	-
180	367273.39	2182204.61	Аналитический	0.50	-
181	367273.24	2182204.46	Аналитический	0.50	-
182	367273.06	2182204.34	Аналитический	0.50	-
183	367272.87	2182204.25	Аналитический	0.50	-
184	367272.66	2182204.19	Аналитический	0.50	-
185	367272.45	2182204.17	Аналитический	0.50	-
186	367272.24	2182204.19	Аналитический	0.50	-
187	367272.03	2182204.25	Аналитический	0.50	-
188	367271.84	2182204.34	Аналитический	0.50	-
189	367271.66	2182204.46	Аналитический	0.50	-
190	367271.51	2182204.61	Аналитический	0.50	-
191	367271.39	2182204.79	Аналитический	0.50	-
192	367271.30	2182204.98	Аналитический	0.50	-
193	367271.24	2182205.19	Аналитический	0.50	-
194	367252.57	2182187.42	Аналитический	0.50	-
195	367241.55	2182177.09	Аналитический	0.50	-
196	367241.71	2182176.98	Аналитический	0.50	-
197	367241.86	2182176.83	Аналитический	0.50	-
198	367241.98	2182176.65	Аналитический	0.50	-
199	367242.07	2182176.46	Аналитический	0.50	-
200	367242.13	2182176.25	Аналитический	0.50	-
201	367242.15	2182176.04	Аналитический	0.50	-
202	367242.13	2182175.83	Аналитический	0.50	-
203	367242.07	2182175.62	Аналитический	0.50	-
204	367241.98	2182175.43	Аналитический	0.50	-
205	367241.86	2182175.25	Аналитический	0.50	-
206	367241.71	2182175.10	Аналитический	0.50	-
207	367241.53	2182174.98	Аналитический	0.50	-
208	367241.34	2182174.89	Аналитический	0.50	-
209	367241.13	2182174.83	Аналитический	0.50	-
210	367240.92	2182174.81	Аналитический	0.50	-
211	367240.71	2182174.83	Аналитический	0.50	-
212	367240.50	2182174.89	Аналитический	0.50	-
213	367240.31	2182174.98	Аналитический	0.50	-
214	367240.13	2182175.10	Аналитический	0.50	-
215	367239.98	2182175.25	Аналитический	0.50	-
216	367239.86	2182175.43	Аналитический	0.50	-
217	367239.83	2182175.49	Аналитический	0.50	-
218	367220.78	2182157.60	Аналитический	0.50	-

1	2	3	4	5	6
219	367209.83	2182147.63	Аналитический	0.50	-
220	367209.95	2182147.57	Аналитический	0.50	-
221	367210.13	2182147.45	Аналитический	0.50	-
222	367210.28	2182147.30	Аналитический	0.50	-
223	367210.40	2182147.12	Аналитический	0.50	-
224	367210.49	2182146.93	Аналитический	0.50	-
225	367210.55	2182146.72	Аналитический	0.50	-
226	367210.57	2182146.51	Аналитический	0.50	-
227	367210.55	2182146.30	Аналитический	0.50	-
228	367210.49	2182146.09	Аналитический	0.50	-
229	367210.40	2182145.90	Аналитический	0.50	-
230	367210.28	2182145.72	Аналитический	0.50	-
231	367210.13	2182145.57	Аналитический	0.50	-
232	367209.95	2182145.45	Аналитический	0.50	-
233	367209.76	2182145.36	Аналитический	0.50	-
234	367209.55	2182145.30	Аналитический	0.50	-
235	367209.34	2182145.28	Аналитический	0.50	-
236	367209.13	2182145.30	Аналитический	0.50	-
237	367208.92	2182145.36	Аналитический	0.50	-
238	367208.73	2182145.45	Аналитический	0.50	-
239	367208.55	2182145.57	Аналитический	0.50	-
240	367208.40	2182145.72	Аналитический	0.50	-
241	367208.28	2182145.90	Аналитический	0.50	-
242	367208.19	2182146.09	Аналитический	0.50	-
243	367208.18	2182146.12	Аналитический	0.50	-
244	367191.58	2182131.00	Аналитический	0.50	-
245	367163.93	2182106.27	Аналитический	0.50	-
246	367133.50	2182077.61	Аналитический	0.50	-
247	367112.55	2182058.17	Аналитический	0.50	-
248	367099.53	2182045.51	Аналитический	0.50	-
249	367060.34	2182010.05	Аналитический	0.50	-
250	367045.31	2181995.36	Аналитический	0.50	-
251	367019.76	2181969.47	Аналитический	0.50	-
252	367015.13	2181965.15	Аналитический	0.50	-
253	367015.14	2181965.13	Аналитический	0.50	-
254	367015.21	2181965.02	Аналитический	0.50	-
255	367015.27	2181964.91	Аналитический	0.50	-
256	367015.32	2181964.79	Аналитический	0.50	-
257	367015.35	2181964.67	Аналитический	0.50	-
258	367015.37	2181964.54	Аналитический	0.50	-
259	367015.38	2181964.41	Аналитический	0.50	-
260	367015.37	2181964.28	Аналитический	0.50	-
261	367015.35	2181964.15	Аналитический	0.50	-
262	367015.32	2181964.03	Аналитический	0.50	-
263	367015.27	2181963.91	Аналитический	0.50	-
264	367015.21	2181963.80	Аналитический	0.50	-

1	2	3	4	5	6
265	367015.14	2181963.69	Аналитический	0.50	-
266	367015.06	2181963.59	Аналитический	0.50	-
267	367014.97	2181963.50	Аналитический	0.50	-
268	367014.87	2181963.42	Аналитический	0.50	-
269	367014.76	2181963.35	Аналитический	0.50	-
270	367014.65	2181963.29	Аналитический	0.50	-
271	367014.53	2181963.24	Аналитический	0.50	-
272	367014.41	2181963.21	Аналитический	0.50	-
273	367014.28	2181963.19	Аналитический	0.50	-
274	367014.15	2181963.18	Аналитический	0.50	-
275	367014.02	2181963.19	Аналитический	0.50	-
276	367013.89	2181963.21	Аналитический	0.50	-
277	367013.77	2181963.24	Аналитический	0.50	-
278	367013.65	2181963.29	Аналитический	0.50	-
279	367013.54	2181963.35	Аналитический	0.50	-
280	367013.43	2181963.42	Аналитический	0.50	-
281	367013.35	2181963.48	Аналитический	0.50	-
282	366995.33	2181946.63	Аналитический	0.50	-
283	366982.36	2181934.22	Аналитический	0.50	-
284	366982.38	2181934.12	Аналитический	0.50	-
285	366982.40	2181933.99	Аналитический	0.50	-
286	366982.41	2181933.86	Аналитический	0.50	-
287	366982.40	2181933.73	Аналитический	0.50	-
288	366982.38	2181933.60	Аналитический	0.50	-
289	366982.35	2181933.48	Аналитический	0.50	-
290	366982.30	2181933.36	Аналитический	0.50	-
291	366982.24	2181933.25	Аналитический	0.50	-
292	366982.17	2181933.14	Аналитический	0.50	-
293	366982.09	2181933.04	Аналитический	0.50	-
294	366982.00	2181932.95	Аналитический	0.50	-
295	366981.90	2181932.87	Аналитический	0.50	-
296	366981.79	2181932.80	Аналитический	0.50	-
297	366981.68	2181932.74	Аналитический	0.50	-
298	366981.56	2181932.69	Аналитический	0.50	-
299	366981.44	2181932.66	Аналитический	0.50	-
300	366981.31	2181932.64	Аналитический	0.50	-
301	366981.18	2181932.63	Аналитический	0.50	-
302	366981.05	2181932.64	Аналитический	0.50	-
303	366980.92	2181932.66	Аналитический	0.50	-
304	366980.80	2181932.69	Аналитический	0.50	-
305	366980.77	2181932.70	Аналитический	0.50	-
306	366953.67	2181906.77	Аналитический	0.50	-
307	366948.43	2181901.98	Аналитический	0.50	-
308	366946.04	2181899.59	Аналитический	0.50	-
309	366944.47	2181898.48	Аналитический	0.50	-
310	366942.46	2181897.64	Аналитический	0.50	-

1	2	3	4	5	6
311	366937.58	2181896.42	Аналитический	0.50	-
312	366902.29	2181886.33	Аналитический	0.50	-
313	366875.93	2181865.20	Аналитический	0.50	-
314	366846.22	2181837.43	Аналитический	0.50	-
315	366816.13	2181809.49	Аналитический	0.50	-
316	366785.78	2181782.04	Аналитический	0.50	-
317	366755.08	2181753.66	Аналитический	0.50	-
318	366723.89	2181724.49	Аналитический	0.50	-
319	366692.60	2181694.82	Аналитический	0.50	-
320	366661.37	2181665.52	Аналитический	0.50	-
321	366629.83	2181634.45	Аналитический	0.50	-
322	366598.57	2181605.75	Аналитический	0.50	-
323	366566.78	2181578.17	Аналитический	0.50	-
324	366535.72	2181553.64	Аналитический	0.50	-
325	366507.61	2181528.01	Аналитический	0.50	-
326	366477.51	2181503.93	Аналитический	0.50	-
327	366445.77	2181475.80	Аналитический	0.50	-
328	366417.57	2181449.84	Аналитический	0.50	-
329	366395.17	2181429.71	Аналитический	0.50	-
330	366382.53	2181419.09	Аналитический	0.50	-
331	366318.06	2181360.46	Аналитический	0.50	-
332	366285.67	2181331.23	Аналитический	0.50	-
333	366255.24	2181303.32	Аналитический	0.50	-
334	366225.26	2181278.35	Аналитический	0.50	-
335	366198.59	2181252.89	Аналитический	0.50	-
336	366170.05	2181229.65	Аналитический	0.50	-
337	366138.84	2181203.64	Аналитический	0.50	-
338	366109.34	2181177.04	Аналитический	0.50	-
339	366078.88	2181151.25	Аналитический	0.50	-
340	366052.49	2181128.93	Аналитический	0.50	-
341	366037.21	2181110.25	Аналитический	0.50	-
342	366035.31	2181094.01	Аналитический	0.50	-
343	366034.41	2181066.12	Аналитический	0.50	-
344	366026.27	2181049.54	Аналитический	0.50	-
345	366015.05	2181034.70	Аналитический	0.50	-
346	365993.80	2181014.51	Аналитический	0.50	-
347	365966.50	2180991.21	Аналитический	0.50	-
348	365940.97	2180969.67	Аналитический	0.50	-
349	365913.24	2180945.77	Аналитический	0.50	-
350	365884.81	2180920.58	Аналитический	0.50	-
351	365856.45	2180898.17	Аналитический	0.50	-
352	365827.65	2180874.13	Аналитический	0.50	-
353	365796.37	2180847.84	Аналитический	0.50	-
354	365763.71	2180819.77	Аналитический	0.50	-
355	365731.13	2180792.02	Аналитический	0.50	-
356	365699.55	2180764.25	Аналитический	0.50	-

1	2	3	4	5	6
357	365670.31	2180736.11	Аналитический	0.50	-
358	365642.54	2180708.24	Аналитический	0.50	-
359	365614.96	2180679.65	Аналитический	0.50	-
360	365590.79	2180652.87	Аналитический	0.50	-
361	365571.13	2180634.19	Аналитический	0.50	-
362	365550.50	2180613.62	Аналитический	0.50	-
363	365528.40	2180591.94	Аналитический	0.50	-
364	365516.25	2180579.89	Аналитический	0.50	-
365	365505.40	2180569.03	Аналитический	0.50	-
366	365444.92	2180509.04	Аналитический	0.50	-
367	365415.17	2180478.21	Аналитический	0.50	-
368	365384.39	2180446.71	Аналитический	0.50	-
369	365354.23	2180416.47	Аналитический	0.50	-
370	365327.54	2180389.31	Аналитический	0.50	-
371	365305.93	2180367.02	Аналитический	0.50	-
372	365294.25	2180355.21	Аналитический	0.50	-
373	365275.88	2180336.50	Аналитический	0.50	-
374	365216.10	2180275.79	Аналитический	0.50	-
375	365182.00	2180239.76	Аналитический	0.50	-
376	365147.47	2180204.27	Аналитический	0.50	-
377	365112.43	2180169.64	Аналитический	0.50	-
378	365077.69	2180134.59	Аналитический	0.50	-
379	365042.96	2180098.79	Аналитический	0.50	-
380	365009.03	2180062.92	Аналитический	0.50	-
381	364976.32	2180027.48	Аналитический	0.50	-
382	364943.93	2179991.02	Аналитический	0.50	-
383	364911.35	2179955.78	Аналитический	0.50	-
384	364879.54	2179921.38	Аналитический	0.50	-
385	364844.10	2179883.83	Аналитический	0.50	-
386	364809.44	2179846.53	Аналитический	0.50	-
387	364776.83	2179810.63	Аналитический	0.50	-
388	364747.18	2179778.69	Аналитический	0.50	-
389	364722.36	2179751.35	Аналитический	0.50	-
390	364702.93	2179726.72	Аналитический	0.50	-
391	364691.57	2179709.84	Аналитический	0.50	-
392	364680.07	2179701.29	Аналитический	0.50	-
393	364667.36	2179700.67	Аналитический	0.50	-
394	364653.37	2179701.65	Аналитический	0.50	-
395	364639.15	2179691.96	Аналитический	0.50	-
396	364637.18	2179675.65	Аналитический	0.50	-
397	364634.22	2179658.68	Аналитический	0.50	-
398	364614.02	2179633.69	Аналитический	0.50	-
399	364584.97	2179602.27	Аналитический	0.50	-
400	364550.38	2179565.11	Аналитический	0.50	-
401	364513.47	2179524.95	Аналитический	0.50	-
402	364476.79	2179484.16	Аналитический	0.50	-

1	2	3	4	5	6
403	364439.29	2179444.39	Аналитический	0.50	-
404	364402.25	2179404.91	Аналитический	0.50	-
405	364366.49	2179366.24	Аналитический	0.50	-
406	364331.17	2179327.89	Аналитический	0.50	-
407	364296.50	2179290.06	Аналитический	0.50	-
408	364261.91	2179253.55	Аналитический	0.50	-
409	364226.20	2179216.00	Аналитический	0.50	-
410	364190.47	2179178.54	Аналитический	0.50	-
411	364156.16	2179140.21	Аналитический	0.50	-
412	364121.16	2179102.13	Аналитический	0.50	-
413	364084.84	2179066.65	Аналитический	0.50	-
414	364047.53	2179033.75	Аналитический	0.50	-
415	364008.80	2179009.35	Аналитический	0.50	-
416	363964.80	2178992.15	Аналитический	0.50	-
417	363920.26	2178975.38	Аналитический	0.50	-
418	363874.28	2178959.94	Аналитический	0.50	-
419	363829.75	2178945.70	Аналитический	0.50	-
420	363790.08	2178933.50	Аналитический	0.50	-
421	363749.96	2178919.00	Аналитический	0.50	-
422	363697.31	2178898.29	Аналитический	0.50	-
423	363644.03	2178875.48	Аналитический	0.50	-
424	363593.42	2178850.68	Аналитический	0.50	-
425	363544.26	2178824.82	Аналитический	0.50	-
426	363494.82	2178799.41	Аналитический	0.50	-
427	363446.30	2178774.88	Аналитический	0.50	-
428	363399.78	2178751.60	Аналитический	0.50	-
429	363355.67	2178728.54	Аналитический	0.50	-
430	363314.35	2178707.47	Аналитический	0.50	-
431	363275.06	2178688.02	Аналитический	0.50	-
432	363236.06	2178668.94	Аналитический	0.50	-
433	363201.21	2178650.79	Аналитический	0.50	-
434	363173.04	2178637.02	Аналитический	0.50	-
435	363154.14	2178636.61	Аналитический	0.50	-
436	363142.32	2178641.86	Аналитический	0.50	-
437	363139.87	2178641.39	Аналитический	0.50	-
438	363144.44	2178636.55	Аналитический	0.50	-
439	363153.34	2178632.59	Аналитический	0.50	-
440	363174.00	2178633.04	Аналитический	0.50	-
441	363203.01	2178647.21	Аналитический	0.50	-
442	363237.86	2178665.36	Аналитический	0.50	-
443	363276.82	2178684.44	Аналитический	0.50	-
444	363316.15	2178703.89	Аналитический	0.50	-
445	363357.51	2178724.98	Аналитический	0.50	-
446	363401.60	2178748.04	Аналитический	0.50	-
447	363448.10	2178771.30	Аналитический	0.50	-
448	363496.64	2178795.85	Аналитический	0.50	-

1	2	3	4	5	6
449	363546.10	2178821.28	Аналитический	0.50	-
450	363595.24	2178847.12	Аналитический	0.50	-
451	363645.69	2178871.84	Аналитический	0.50	-
452	363698.83	2178894.59	Аналитический	0.50	-
453	363751.38	2178915.26	Аналитический	0.50	-
454	363791.34	2178929.70	Аналитический	0.50	-
455	363830.95	2178941.88	Аналитический	0.50	-
456	363875.52	2178956.14	Аналитический	0.50	-
457	363921.60	2178971.62	Аналитический	0.50	-
458	363966.24	2178988.41	Аналитический	0.50	-
459	364010.62	2179005.77	Аналитический	0.50	-
460	364049.93	2179030.53	Аналитический	0.50	-
461	364087.56	2179063.71	Аналитический	0.50	-
462	364124.04	2179099.35	Аналитический	0.50	-
463	364159.12	2179137.53	Аналитический	0.50	-
464	364193.41	2179175.82	Аналитический	0.50	-
465	364229.10	2179213.24	Аналитический	0.50	-
466	364264.81	2179250.79	Аналитический	0.50	-
467	364299.42	2179287.34	Аналитический	0.50	-
468	364334.11	2179325.19	Аналитический	0.50	-
469	364369.43	2179363.52	Аналитический	0.50	-
470	364405.17	2179402.19	Аналитический	0.50	-
471	364442.21	2179441.65	Аналитический	0.50	-
472	364479.73	2179481.46	Аналитический	0.50	-
473	364516.43	2179522.25	Аналитический	0.50	-
474	364553.32	2179562.39	Аналитический	0.50	-
475	364587.91	2179599.55	Аналитический	0.50	-
476	364617.04	2179631.07	Аналитический	0.50	-
477	364637.98	2179656.98	Аналитический	0.50	-
478	364641.14	2179675.07	Аналитический	0.50	-
479	364642.91	2179689.68	Аналитический	0.50	-
480	364654.47	2179697.57	Аналитический	0.50	-
481	364667.32	2179696.67	Аналитический	0.50	-
482	364681.47	2179697.35	Аналитический	0.50	-
483	364694.51	2179707.04	Аналитический	0.50	-
484	364706.17	2179724.36	Аналитический	0.50	-
485	364725.42	2179748.77	Аналитический	0.50	-
486	364750.12	2179775.99	Аналитический	0.50	-
487	364779.77	2179807.93	Аналитический	0.50	-
488	364812.38	2179843.83	Аналитический	0.50	-
489	364847.02	2179881.09	Аналитический	0.50	-
490	364882.46	2179918.64	Аналитический	0.50	-
491	364914.29	2179953.06	Аналитический	0.50	-
492	364946.89	2179988.34	Аналитический	0.50	-
493	364979.28	2180024.80	Аналитический	0.50	-
494	365011.95	2180060.18	Аналитический	0.50	-

1	2	3	4	5	6
495	365045.84	2180096.03	Аналитический	0.50	-
496	365080.55	2180131.79	Аналитический	0.50	-
497	365115.25	2180166.80	Аналитический	0.50	-
498	365150.31	2180201.45	Аналитический	0.50	-
499	365184.88	2180237.00	Аналитический	0.50	-
500	365218.98	2180273.01	Аналитический	0.50	-
501	365278.74	2180333.70	Аналитический	0.50	-
502	365297.09	2180352.41	Аналитический	0.50	-
503	365308.79	2180364.22	Аналитический	0.50	-
504	365330.40	2180386.51	Аналитический	0.50	-
505	365357.07	2180413.65	Аналитический	0.50	-
506	365387.23	2180443.91	Аналитический	0.50	-
507	365418.03	2180475.43	Аналитический	0.50	-
508	365447.76	2180506.24	Аналитический	0.50	-
509	365508.22	2180566.19	Аналитический	0.50	-
510	365519.07	2180577.05	Аналитический	0.50	-
511	365531.20	2180589.10	Аналитический	0.50	-
512	365553.32	2180610.78	Аналитический	0.50	-
513	365573.93	2180631.33	Аналитический	0.50	-
514	365593.65	2180650.07	Аналитический	0.50	-
515	365617.88	2180676.93	Аналитический	0.50	-
516	365645.40	2180705.44	Аналитический	0.50	-
517	365673.11	2180733.25	Аналитический	0.50	-
518	365702.25	2180761.31	Аналитический	0.50	-
519	365733.75	2180789.00	Аналитический	0.50	-
520	365766.31	2180816.73	Аналитический	0.50	-
521	365798.97	2180844.80	Аналитический	0.50	-
522	365830.21	2180871.07	Аналитический	0.50	-
523	365858.97	2180895.07	Аналитический	0.50	-
524	365887.37	2180917.52	Аналитический	0.50	-
525	365915.88	2180942.75	Аналитический	0.50	-
526	365943.57	2180966.63	Аналитический	0.50	-
527	365969.08	2180988.15	Аналитический	0.50	-
528	365996.48	2181011.53	Аналитический	0.50	-
529	366018.05	2181032.02	Аналитический	0.50	-
530	366029.69	2181047.44	Аналитический	0.50	-
531	366038.37	2181065.14	Аналитический	0.50	-
532	366039.31	2181093.71	Аналитический	0.50	-
533	366041.05	2181108.63	Аналитический	0.50	-
534	366055.35	2181126.11	Аналитический	0.50	-
535	366081.46	2181148.19	Аналитический	0.50	-
536	366111.98	2181174.02	Аналитический	0.50	-
537	366141.46	2181200.62	Аналитический	0.50	-
538	366172.59	2181226.57	Аналитический	0.50	-
539	366201.23	2181249.89	Аналитический	0.50	-
540	366227.92	2181275.37	Аналитический	0.50	-

1	2	3	4	5	6
541	366257.88	2181300.30	Аналитический	0.50	-
542	366288.37	2181328.27	Аналитический	0.50	-
543	366320.74	2181357.50	Аналитический	0.50	-
544	366385.17	2181416.07	Аналитический	0.50	-
545	366397.79	2181426.69	Аналитический	0.50	-
546	366420.27	2181446.88	Аналитический	0.50	-
547	366448.45	2181472.84	Аналитический	0.50	-
548	366480.09	2181500.87	Аналитический	0.50	-
549	366510.21	2181524.97	Аналитический	0.50	-
550	366538.32	2181550.58	Аналитический	0.50	-
551	366569.34	2181575.09	Аналитический	0.50	-
552	366601.23	2181602.77	Аналитический	0.50	-
553	366632.59	2181631.55	Аналитический	0.50	-
554	366664.15	2181662.64	Аналитический	0.50	-
555	366695.34	2181691.92	Аналитический	0.50	-
556	366726.63	2181721.57	Аналитический	0.50	-
557	366757.80	2181750.74	Аналитический	0.50	-
558	366788.48	2181779.08	Аналитический	0.50	-
559	366818.83	2181806.55	Аналитический	0.50	-
560	366848.94	2181834.51	Аналитический	0.50	-
561	366878.55	2181862.18	Аналитический	0.50	-
562	366904.17	2181882.71	Аналитический	0.50	-
563	366934.43	2181891.24	Аналитический	0.50	-
564	366937.95	2181891.06	Аналитический	0.50	-
565	366959.87	2181848.09	Картометрический	5.00	-
566	366964.90	2181774.26	Картометрический	5.00	-
567	366950.02	2181771.66	Картометрический	5.00	-
568	366951.97	2181756.65	Картометрический	5.00	-
569	366985.55	2181762.50	Картометрический	5.00	-
570	366983.82	2181777.57	Картометрический	5.00	-
571	366978.08	2181776.57	Картометрический	5.00	-
572	366971.72	2181856.07	Картометрический	5.00	-
573	366955.01	2181888.34	Аналитический	0.50	-
574	366954.31	2181889.30	Аналитический	0.50	-
575	366954.10	2181890.03	Аналитический	0.50	-
576	366954.86	2181891.31	Аналитический	0.50	-
577	366959.17	2181894.56	Аналитический	0.50	-
578	367004.25	2181936.15	Аналитический	0.50	-
579	367029.54	2181959.40	Аналитический	0.50	-
580	367070.16	2181999.90	Аналитический	0.50	-
581	367109.38	2182035.01	Аналитический	0.50	-
582	367122.40	2182047.67	Аналитический	0.50	-
583	367143.33	2182066.64	Аналитический	0.50	-
584	367173.81	2182094.92	Аналитический	0.50	-
585	367201.31	2182120.38	Аналитический	0.50	-
586	367230.52	2182147.00	Аналитический	0.50	-

1	2	3	4	5	6
587	367262.44	2182176.92	Аналитический	0.50	-
588	367295.85	2182208.71	Аналитический	0.50	-
589	367325.15	2182234.96	Аналитический	0.50	-
590	367366.55	2182272.58	Аналитический	0.50	-
591	367383.00	2182286.98	Аналитический	0.50	-
592	367410.60	2182311.17	Аналитический	0.50	-
593	367436.13	2182333.26	Аналитический	0.50	-
594	367468.98	2182363.20	Аналитический	0.50	-
595	367491.95	2182383.41	Аналитический	0.50	-
596	367514.52	2182404.14	Аналитический	0.50	-
597	367537.65	2182424.67	Аналитический	0.50	-
598	367556.36	2182440.64	Аналитический	0.50	-
114	367565.84	2182449.11	Аналитический	0.50	-
599	366071.27	2184287.70	Аналитический	0.50	-
600	366072.28	2184304.20	Аналитический	0.50	-
601	366058.76	2184304.34	Аналитический	0.50	-
602	366023.79	2184308.25	Аналитический	0.50	-
603	365965.10	2184317.95	Аналитический	0.50	-
604	365909.73	2184327.43	Аналитический	0.50	-
605	365883.29	2184330.49	Аналитический	0.50	-
606	365849.15	2184331.19	Аналитический	0.50	-
607	365814.09	2184329.68	Аналитический	0.50	-
608	365778.31	2184325.94	Аналитический	0.50	-
609	365675.95	2184312.84	Аналитический	0.50	-
610	365642.86	2184308.52	Аналитический	0.50	-
611	365549.81	2184296.99	Аналитический	0.50	-
612	365528.36	2184294.45	Аналитический	0.50	-
613	365477.49	2184287.75	Аналитический	0.50	-
614	365391.10	2184276.95	Аналитический	0.50	-
615	365360.67	2184273.00	Аналитический	0.50	-
616	365270.12	2184260.53	Аналитический	0.50	-
617	365269.96	2184260.51	Аналитический	0.50	-
618	365196.99	2184251.58	Аналитический	0.50	-
619	365136.32	2184244.15	Аналитический	0.50	-
620	365071.46	2184236.41	Аналитический	0.50	-
621	365003.82	2184227.81	Аналитический	0.50	-
622	364936.85	2184219.29	Аналитический	0.50	-
623	364872.72	2184210.87	Аналитический	0.50	-
624	364807.04	2184203.13	Аналитический	0.50	-
625	364772.81	2184198.85	Аналитический	0.50	-
626	364668.34	2184185.79	Аналитический	0.50	-
627	364601.22	2184177.51	Аналитический	0.50	-
628	364500.89	2184165.57	Аналитический	0.50	-
629	364466.62	2184161.19	Аналитический	0.50	-
630	364409.96	2184154.10	Аналитический	0.50	-

1	2	3	4	5	6
631	364360.74	2184147.38	Аналитический	0.50	-
632	364308.95	2184141.05	Аналитический	0.50	-
633	364217.88	2184130.66	Аналитический	0.50	-
634	364183.96	2184126.56	Аналитический	0.50	-
635	364111.90	2184117.88	Аналитический	0.50	-
636	364038.23	2184108.58	Аналитический	0.50	-
637	363965.14	2184099.87	Аналитический	0.50	-
638	363891.16	2184090.52	Аналитический	0.50	-
639	363776.67	2184075.82	Аналитический	0.50	-
640	363709.19	2184067.61	Аналитический	0.50	-
641	363648.13	2184060.38	Аналитический	0.50	-
642	363585.78	2184052.03	Аналитический	0.50	-
643	363488.26	2184039.77	Аналитический	0.50	-
644	363420.85	2184030.78	Аналитический	0.50	-
645	363356.18	2184022.72	Аналитический	0.50	-
646	363260.54	2184010.94	Аналитический	0.50	-
647	363200.05	2184003.76	Аналитический	0.50	-
648	363149.71	2183997.29	Аналитический	0.50	-
649	363087.56	2183989.66	Аналитический	0.50	-
650	363060.01	2183986.34	Аналитический	0.50	-
651	363000.76	2183979.32	Аналитический	0.50	-
652	362970.39	2183975.63	Аналитический	0.50	-
653	362941.80	2183972.07	Аналитический	0.50	-
654	362889.49	2183965.98	Аналитический	0.50	-
655	362863.67	2183962.87	Аналитический	0.50	-
656	362837.50	2183959.75	Аналитический	0.50	-
657	362820.06	2183957.74	Аналитический	0.50	-
658	362793.68	2183954.52	Аналитический	0.50	-
659	362767.65	2183951.69	Аналитический	0.50	-
660	362741.90	2183948.84	Аналитический	0.50	-
661	362698.05	2183943.84	Аналитический	0.50	-
662	362646.53	2183938.01	Аналитический	0.50	-
663	362621.04	2183935.18	Аналитический	0.50	-
664	362595.99	2183932.41	Аналитический	0.50	-
665	362570.49	2183929.74	Аналитический	0.50	-
666	362544.67	2183926.53	Аналитический	0.50	-
667	362519.25	2183923.42	Аналитический	0.50	-
668	362493.96	2183920.37	Аналитический	0.50	-
669	362468.47	2183917.45	Аналитический	0.50	-
670	362435.47	2183913.62	Аналитический	0.50	-
671	362411.99	2183911.11	Аналитический	0.50	-
672	362389.29	2183909.40	Аналитический	0.50	-
673	362366.76	2183908.68	Аналитический	0.50	-
674	362344.87	2183908.78	Аналитический	0.50	-
675	362315.39	2183909.81	Аналитический	0.50	-
676	362270.06	2183912.03	Аналитический	0.50	-

1	2	3	4	5	6
677	362248.06	2183913.30	Аналитический	0.50	-
678	362211.66	2183915.72	Аналитический	0.50	-
679	362165.79	2183918.61	Аналитический	0.50	-
680	362141.45	2183920.81	Аналитический	0.50	-
681	362088.48	2183923.38	Аналитический	0.50	-
682	362070.87	2183924.23	Аналитический	0.50	-
683	362045.06	2183925.94	Аналитический	0.50	-
684	362018.84	2183926.77	Аналитический	0.50	-
685	361992.81	2183928.09	Аналитический	0.50	-
686	361967.08	2183929.76	Аналитический	0.50	-
687	361941.84	2183931.53	Аналитический	0.50	-
688	361899.32	2183935.85	Аналитический	0.50	-
689	361863.64	2183940.20	Аналитический	0.50	-
690	361837.04	2183943.54	Аналитический	0.50	-
691	361810.13	2183947.12	Аналитический	0.50	-
692	361783.13	2183950.67	Аналитический	0.50	-
693	361757.86	2183954.15	Аналитический	0.50	-
694	361734.86	2183957.29	Аналитический	0.50	-
695	361708.28	2183960.73	Аналитический	0.50	-
696	361626.80	2183971.29	Аналитический	0.50	-
697	361552.03	2183981.97	Аналитический	0.50	-
698	361528.98	2183985.11	Аналитический	0.50	-
699	361505.88	2183988.16	Аналитический	0.50	-
700	361490.47	2183989.67	Аналитический	0.50	-
701	361461.23	2183991.08	Аналитический	0.50	-
702	361422.49	2183990.86	Аналитический	0.50	-
703	361399.03	2183990.44	Аналитический	0.50	-
704	361342.39	2183989.08	Аналитический	0.50	-
705	361312.86	2183988.32	Аналитический	0.50	-
706	361282.96	2183987.15	Аналитический	0.50	-
707	361253.35	2183985.48	Аналитический	0.50	-
708	361223.04	2183982.90	Аналитический	0.50	-
709	361191.08	2183978.51	Аналитический	0.50	-
710	361159.33	2183972.98	Аналитический	0.50	-
711	361127.96	2183967.04	Аналитический	0.50	-
712	361096.77	2183960.20	Аналитический	0.50	-
713	361065.60	2183950.99	Аналитический	0.50	-
714	361035.49	2183940.43	Аналитический	0.50	-
715	361005.74	2183929.36	Аналитический	0.50	-
716	360952.40	2183908.76	Аналитический	0.50	-
717	360900.55	2183889.18	Аналитический	0.50	-
718	360893.68	2183886.62	Аналитический	0.50	-
719	360891.18	2183887.91	Аналитический	0.50	-
720	360888.97	2183892.38	Аналитический	0.50	-
721	360871.35	2183887.41	Аналитический	0.50	-
722	360872.66	2183883.72	Аналитический	0.50	-

1	2	3	4	5	6
723	360872.91	2183881.75	Аналитический	0.50	-
724	360871.76	2183879.29	Аналитический	0.50	-
725	360864.63	2183876.69	Аналитический	0.50	-
726	360819.95	2183859.60	Аналитический	0.50	-
727	360804.72	2183854.00	Аналитический	0.50	-
728	360778.08	2183843.76	Аналитический	0.50	-
729	360748.03	2183832.20	Аналитический	0.50	-
730	360728.13	2183824.56	Аналитический	0.50	-
731	360692.65	2183806.39	Аналитический	0.50	-
732	360652.25	2183778.27	Аналитический	0.50	-
733	360590.61	2183733.33	Аналитический	0.50	-
734	360560.54	2183711.51	Аналитический	0.50	-
735	360550.17	2183704.48	Аналитический	0.50	-
736	360540.34	2183697.24	Аналитический	0.50	-
737	360505.28	2183672.12	Аналитический	0.50	-
738	360406.04	2183601.08	Аналитический	0.50	-
739	360386.28	2183587.04	Аналитический	0.50	-
740	360351.67	2183562.25	Аналитический	0.50	-
741	360328.83	2183541.42	Аналитический	0.50	-
742	360309.04	2183521.36	Аналитический	0.50	-
743	360278.44	2183487.07	Аналитический	0.50	-
744	360218.38	2183418.97	Аналитический	0.50	-
745	360164.37	2183361.74	Аналитический	0.50	-
746	360151.24	2183348.32	Аналитический	0.50	-
747	360138.02	2183335.01	Аналитический	0.50	-
748	360124.48	2183322.19	Аналитический	0.50	-
749	360111.04	2183309.97	Аналитический	0.50	-
750	360084.50	2183286.38	Аналитический	0.50	-
751	360057.69	2183262.41	Аналитический	0.50	-
752	360031.87	2183239.30	Аналитический	0.50	-
753	360006.38	2183216.63	Аналитический	0.50	-
754	359982.01	2183194.80	Аналитический	0.50	-
755	359963.96	2183178.75	Аналитический	0.50	-
756	359937.00	2183155.54	Аналитический	0.50	-
757	359904.49	2183126.74	Аналитический	0.50	-
758	359888.87	2183113.22	Аналитический	0.50	-
759	359867.51	2183094.44	Аналитический	0.50	-
760	359837.39	2183068.09	Аналитический	0.50	-
761	359823.49	2183056.06	Аналитический	0.50	-
762	359801.04	2183035.90	Аналитический	0.50	-
763	359784.71	2183019.29	Аналитический	0.50	-
764	359773.68	2183005.90	Аналитический	0.50	-
765	359763.32	2182992.10	Аналитический	0.50	-
766	359753.33	2182977.40	Аналитический	0.50	-
767	359734.47	2182948.15	Аналитический	0.50	-
768	359716.01	2182917.91	Аналитический	0.50	-

1	2	3	4	5	6
769	359700.71	2182892.84	Аналитический	0.50	-
770	359677.91	2182855.62	Аналитический	0.50	-
771	359657.59	2182822.79	Аналитический	0.50	-
772	359655.74	2182819.84	Аналитический	0.50	-
773	359655.38	2182819.77	Аналитический	0.50	-
774	359652.63	2182820.59	Аналитический	0.50	-
775	359651.71	2182819.40	Аналитический	0.50	-
776	359663.80	2182796.09	Аналитический	0.50	-
777	359682.68	2182826.82	Аналитический	0.50	-
778	359707.06	2182866.63	Аналитический	0.50	-
779	359731.98	2182906.58	Аналитический	0.50	-
780	359757.40	2182946.83	Аналитический	0.50	-
781	359770.41	2182967.62	Аналитический	0.50	-
782	359783.10	2182985.65	Аналитический	0.50	-
783	359798.46	2183005.57	Аналитический	0.50	-
784	359812.31	2183019.47	Аналитический	0.50	-
785	359846.54	2183050.41	Аналитический	0.50	-
786	359893.50	2183092.04	Аналитический	0.50	-
787	359928.84	2183122.89	Аналитический	0.50	-
788	359963.80	2183153.31	Аналитический	0.50	-
789	360032.54	2183214.07	Аналитический	0.50	-
790	360067.18	2183244.97	Аналитический	0.50	-
791	360102.29	2183276.26	Аналитический	0.50	-
792	360137.22	2183308.10	Аналитический	0.50	-
793	360170.97	2183340.74	Аналитический	0.50	-
794	360203.59	2183374.97	Аналитический	0.50	-
795	360235.43	2183409.87	Аналитический	0.50	-
796	360267.70	2183445.93	Аналитический	0.50	-
797	360299.46	2183481.69	Аналитический	0.50	-
798	360331.35	2183516.67	Аналитический	0.50	-
799	360364.97	2183547.73	Аналитический	0.50	-
800	360401.18	2183574.34	Аналитический	0.50	-
801	360440.83	2183602.42	Аналитический	0.50	-
802	360479.15	2183629.48	Аналитический	0.50	-
803	360516.75	2183656.58	Аналитический	0.50	-
804	360553.78	2183683.50	Аналитический	0.50	-
805	360590.72	2183710.23	Аналитический	0.50	-
806	360615.41	2183727.81	Аналитический	0.50	-
807	360664.50	2183763.67	Аналитический	0.50	-
808	360701.36	2183789.32	Аналитический	0.50	-
809	360741.20	2183808.98	Аналитический	0.50	-
810	360783.21	2183825.50	Аналитический	0.50	-
811	360867.12	2183857.11	Аналитический	0.50	-
812	360870.34	2183858.66	Аналитический	0.50	-
813	360880.12	2183862.06	Аналитический	0.50	-
814	360882.86	2183861.98	Аналитический	0.50	-

1	2	3	4	5	6
815	360883.70	2183861.65	Аналитический	0.50	-
816	360887.60	2183857.29	Аналитический	0.50	-
817	360903.52	2183864.76	Аналитический	0.50	-
818	360901.91	2183868.89	Аналитический	0.50	-
819	360902.09	2183869.44	Аналитический	0.50	-
820	360903.65	2183870.95	Аналитический	0.50	-
821	360908.18	2183872.76	Аналитический	0.50	-
822	360988.58	2183903.45	Аналитический	0.50	-
823	361016.12	2183913.93	Аналитический	0.50	-
824	361070.31	2183933.58	Аналитический	0.50	-
825	361111.53	2183944.99	Аналитический	0.50	-
826	361152.72	2183953.44	Аналитический	0.50	-
827	361191.42	2183960.35	Аналитический	0.50	-
828	361227.11	2183965.07	Аналитический	0.50	-
829	361258.30	2183967.76	Аналитический	0.50	-
830	361297.79	2183969.80	Аналитический	0.50	-
831	361325.10	2183970.34	Аналитический	0.50	-
832	361394.21	2183971.66	Аналитический	0.50	-
833	361494.71	2183968.69	Аналитический	0.50	-
834	361519.30	2183965.71	Аналитический	0.50	-
835	361565.63	2183959.58	Аналитический	0.50	-
836	361606.21	2183954.24	Аналитический	0.50	-
837	361624.01	2183951.49	Аналитический	0.50	-
838	361705.67	2183940.90	Аналитический	0.50	-
839	361861.12	2183920.37	Аналитический	0.50	-
840	361921.87	2183913.11	Аналитический	0.50	-
841	361971.58	2183909.20	Аналитический	0.50	-
842	362020.41	2183906.68	Аналитический	0.50	-
843	362067.68	2183904.05	Аналитический	0.50	-
844	362113.66	2183901.51	Аналитический	0.50	-
845	362140.63	2183899.61	Аналитический	0.50	-
846	362242.81	2183893.12	Аналитический	0.50	-
847	362285.83	2183890.95	Аналитический	0.50	-
848	362319.54	2183889.75	Аналитический	0.50	-
849	362349.92	2183888.42	Аналитический	0.50	-
850	362370.40	2183888.18	Аналитический	0.50	-
851	362410.35	2183890.00	Аналитический	0.50	-
852	362441.73	2183893.29	Аналитический	0.50	-
853	362472.06	2183897.23	Аналитический	0.50	-
854	362510.89	2183902.61	Аналитический	0.50	-
855	362542.21	2183906.35	Аналитический	0.50	-
856	362574.57	2183910.11	Аналитический	0.50	-
857	362606.80	2183914.30	Аналитический	0.50	-
858	362638.67	2183918.14	Аналитический	0.50	-
859	362670.78	2183921.72	Аналитический	0.50	-
860	362703.21	2183925.11	Аналитический	0.50	-

1	2	3	4	5	6
861	362735.37	2183928.85	Аналитический	0.50	-
862	362766.55	2183932.56	Аналитический	0.50	-
863	362807.01	2183937.00	Аналитический	0.50	-
864	362837.43	2183940.53	Аналитический	0.50	-
865	362868.78	2183943.88	Аналитический	0.50	-
866	362900.14	2183948.02	Аналитический	0.50	-
867	362931.25	2183951.60	Аналитический	0.50	-
868	362972.68	2183956.77	Аналитический	0.50	-
869	363003.01	2183960.46	Аналитический	0.50	-
870	363062.26	2183967.48	Аналитический	0.50	-
871	363089.85	2183970.80	Аналитический	0.50	-
872	363125.75	2183975.19	Аналитический	0.50	-
873	363152.07	2183978.44	Аналитический	0.50	-
874	363177.74	2183981.80	Аналитический	0.50	-
875	363202.33	2183984.90	Аналитический	0.50	-
876	363225.81	2183987.78	Аналитический	0.50	-
877	363238.53	2183989.34	Аналитический	0.50	-
878	363263.70	2183991.72	Аналитический	0.50	-
879	363358.54	2184003.87	Аналитический	0.50	-
880	363390.60	2184007.88	Аналитический	0.50	-
881	363456.70	2184016.39	Аналитический	0.50	-
882	363490.66	2184020.93	Аналитический	0.50	-
883	363524.16	2184025.19	Аналитический	0.50	-
884	363556.57	2184029.14	Аналитический	0.50	-
885	363588.22	2184033.20	Аналитический	0.50	-
886	363619.58	2184037.71	Аналитический	0.50	-
887	363681.51	2184045.14	Аналитический	0.50	-
888	363738.85	2184052.24	Аналитический	0.50	-
889	363778.99	2184056.97	Аналитический	0.50	-
890	363893.56	2184071.68	Аналитический	0.50	-
891	363930.53	2184076.33	Аналитический	0.50	-
892	364004.11	2184085.33	Аналитический	0.50	-
893	364077.16	2184094.29	Аналитический	0.50	-
894	364114.19	2184099.02	Аналитический	0.50	-
895	364150.81	2184103.54	Аналитический	0.50	-
896	364186.22	2184107.70	Аналитический	0.50	-
897	364253.29	2184115.63	Аналитический	0.50	-
898	364283.95	2184118.95	Аналитический	0.50	-
899	364359.02	2184128.20	Аналитический	0.50	-
900	364412.72	2184134.43	Аналитический	0.50	-
901	364435.24	2184137.37	Аналитический	0.50	-
902	364468.71	2184142.08	Аналитический	0.50	-
903	364503.34	2184145.32	Аналитический	0.50	-
904	364537.74	2184149.49	Аналитический	0.50	-
905	364571.01	2184153.47	Аналитический	0.50	-
906	364603.65	2184157.26	Аналитический	0.50	-

1	2	3	4	5	6
907	364637.06	2184161.42	Аналитический	0.50	-
908	364670.83	2184165.55	Аналитический	0.50	-
909	364705.53	2184169.81	Аналитический	0.50	-
910	364775.34	2184178.61	Аналитический	0.50	-
911	364809.44	2184182.88	Аналитический	0.50	-
912	364842.49	2184186.73	Аналитический	0.50	-
913	364875.20	2184190.63	Аналитический	0.50	-
914	364907.64	2184194.88	Аналитический	0.50	-
915	364939.53	2184199.07	Аналитический	0.50	-
916	364972.24	2184203.46	Аналитический	0.50	-
917	365006.55	2184208.15	Аналитический	0.50	-
918	365074.11	2184216.59	Аналитический	0.50	-
919	365139.06	2184224.75	Аналитический	0.50	-
920	365225.46	2184235.20	Аналитический	0.50	-
921	365272.10	2184240.85	Аналитический	0.50	-
922	365333.93	2184249.11	Аналитический	0.50	-
923	365363.28	2184253.17	Аналитический	0.50	-
924	365393.60	2184257.12	Аналитический	0.50	-
925	365423.19	2184260.80	Аналитический	0.50	-
926	365451.82	2184264.37	Аналитический	0.50	-
927	365480.03	2184267.91	Аналитический	0.50	-
928	365528.69	2184274.35	Аналитический	0.50	-
929	365552.19	2184277.14	Аналитический	0.50	-
930	365581.11	2184280.60	Аналитический	0.50	-
931	365612.46	2184284.50	Аналитический	0.50	-
932	365645.41	2184288.69	Аналитический	0.50	-
933	365710.88	2184297.56	Аналитический	0.50	-
934	365744.77	2184301.68	Аналитический	0.50	-
935	365780.58	2184306.08	Аналитический	0.50	-
936	365815.55	2184309.72	Аналитический	0.50	-
937	365849.37	2184311.19	Аналитический	0.50	-
938	365881.90	2184310.52	Аналитический	0.50	-
939	365907.07	2184307.53	Аналитический	0.50	-
940	365942.39	2184301.68	Аналитический	0.50	-
941	365972.03	2184296.49	Аналитический	0.50	-
942	366000.57	2184291.89	Аналитический	0.50	-
943	366025.17	2184288.26	Аналитический	0.50	-
944	366045.38	2184285.51	Аналитический	0.50	-
945	366057.90	2184284.21	Аналитический	0.50	-
599	366071.27	2184287.70	Аналитический	0.50	-

3. Сведения о характерных точках части (частей) границы объекта					
Обозначение характерных точек части границы	Координаты, м		Метод определения координат характерной точки	Средняя квадратическая погрешность положения характерной точки (Mt), м	Описание обозначения точки на местности (при наличии)
	X	Y			
1	2	3	4	5	6
Часть №					
-	-	-	-	-	-



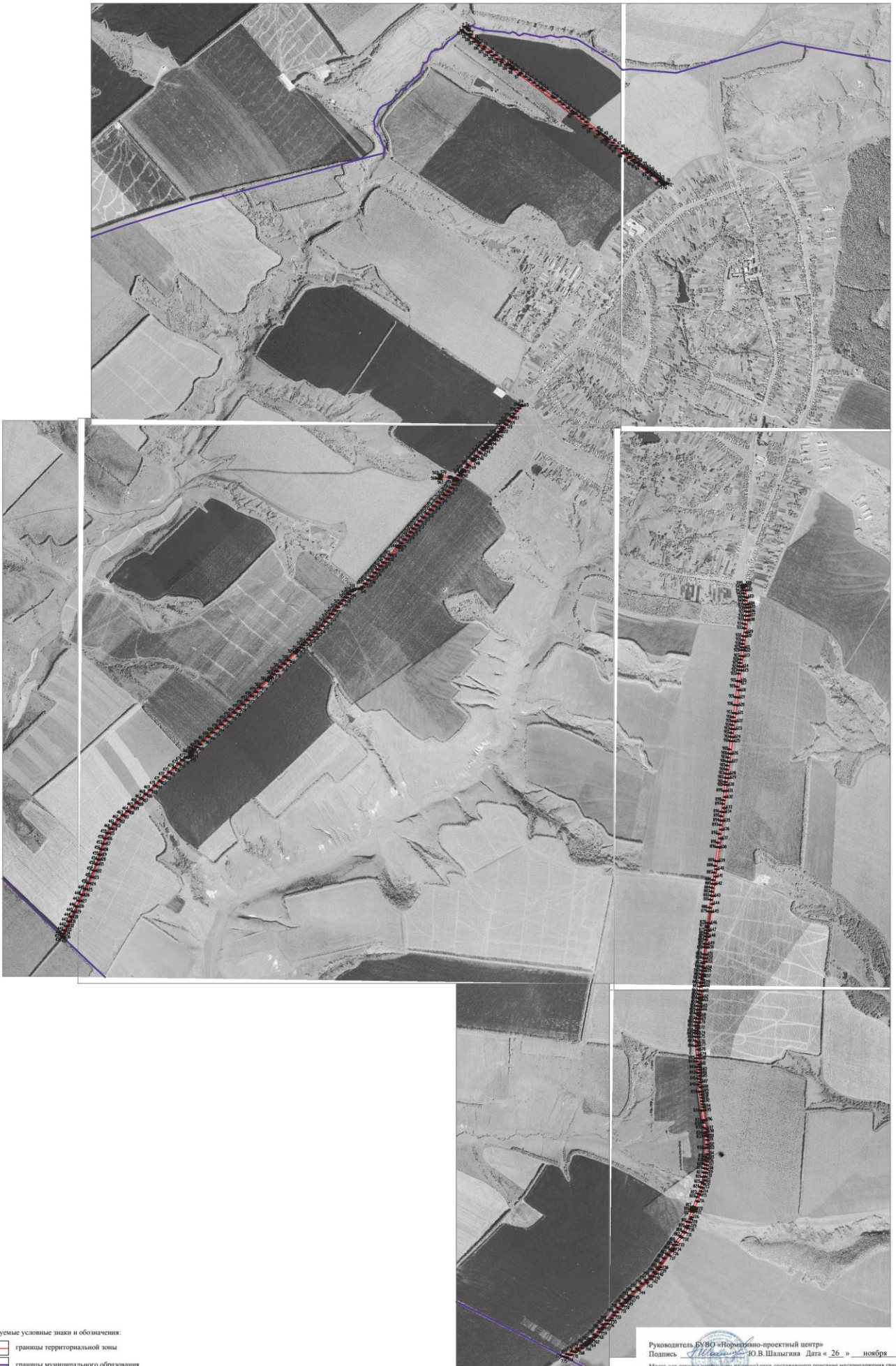

Используемые условные знаки и обозначения:

- границы территориальной зоны
- границы муниципального образования
- характеристическая точка границ территориальной зоны

Масштаб 1:10000

Руководитель БУ ВО «Нормативно-проектный центр»  
Подпись: Ю.В.Шалыгина Дата « 26 » ноября 2021г.  
Место для оттиска печати (при наличии) печати, составившего описание местоположения границ объекта

