



ДЕПАРТАМЕНТ
АРХИТЕКТУРЫ И ГРАДОСТРОИТЕЛЬСТВА
ВОРОНЕЖСКОЙ ОБЛАСТИ



ПРИКАЗ

27.01.2022

№ 45-01-04/55

г. Воронеж

**Об утверждении правил землепользования и застройки
Краснянского сельского поселения Новохопёрского муниципального
района Воронежской области**

В соответствии с Градостроительным кодексом Российской Федерации, Федеральным законом от 06.10.2003 № 131-ФЗ «Об общих принципах организации местного самоуправления в Российской Федерации», Законами Воронежской области от 07.07.2006 № 61-ОЗ «О регулировании градостроительной деятельности в Воронежской области», от 20.12.2018 № 173-ОЗ «О перераспределении полномочий по утверждению правил землепользования и застройки между органами местного самоуправления поселений Воронежской области, городского округа город Нововоронеж, Борисоглебского городского округа и исполнительными органами государственной власти Воронежской области», постановлением правительства Воронежской области от 31.12.2014 № 1240 «Об утверждении Положения о департаменте архитектуры и градостроительства Воронежской области», на основании приказа департамента архитектуры и градостроительства Воронежской области от 30.12.2019 № 45-01-04/900 «О подготовке проектов правил землепользования и застройки поселений Богучарского, Бутурлиновского, Грибановского, Калачеевского, Каменского, Кантемировского, Нижнедевицкого, Новохопёрского, Острогожского,

Петропавловского, Поворинского, Репьёвского, Россошанского, Таловского, Терновского и Эртильского муниципальных районов и Борисоглебского городского округа Воронежской области», с учетом заключения о результатах публичных слушаний от 15.11.2021

п р и к а з ы в а ю:

1. Утвердить прилагаемые правила землепользования и застройки Краснянского сельского поселения Новохопёрского муниципального района Воронежской области.

2. Признать утратившими силу следующие решения Совета народных депутатов Краснянского сельского поселения Новохопёрского муниципального района Воронежской области:

- от 31.10.2016 № 54/1 «Об утверждении правил землепользования и застройки Краснянского сельского поселения в новой редакции»;

- от 16.06.2017 № 63/6 «О внесении изменений в решение Совета народных депутатов Краснянского сельского поселения Новохоперского муниципального района Воронежской области № 54/1 от 31.10.2016г. «Об утверждении Правил землепользования и застройки Краснянского сельского поселения Новохоперского муниципального района Воронежской области».

3. Признать утратившим силу приказ департамента архитектуры и градостроительства Воронежской области от 27.08.2020 № 45-01-04/646 «О внесении изменений в правила землепользования и застройки Краснянского сельского поселения Новохопёрского муниципального района Воронежской области».

4. Контроль исполнения настоящего приказа оставляю за собой.

Заместитель руководителя департамента
архитектуры и градостроительства
Воронежской области – начальник отдела
территориального планирования



С.М. Беляева

УТВЕРЖДЕНЫ
приказом департамента
архитектуры и градостроительства
Воронежской области
от 27.01.2022 № 45-01-04/55

**ПРАВИЛА ЗЕМЛЕПОЛЬЗОВАНИЯ И ЗАСТРОЙКИ
КРАСНЯНСКОГО СЕЛЬСКОГО ПОСЕЛЕНИЯ
НОВОХОПЁРСКОГО МУНИЦИПАЛЬНОГО РАЙОНА
ВОРОНЕЖСКОЙ ОБЛАСТИ**

**ЧАСТЬ I. ПОРЯДОК ПРИМЕНЕНИЯ ПРАВИЛ
ЗЕМЛЕПОЛЬЗОВАНИЯ И ЗАСТРОЙКИ И ВНЕСЕНИЯ В НИХ
ИЗМЕНЕНИЙ**

Раздел 1. Общие положения

**1. Предмет регулирования и цели подготовки Правил
землепользования и застройки Краснянского сельского поселения
Новохопёрского муниципального района Воронежской области**

1. Правила землепользования и застройки Краснянского сельского поселения Новохопёрского муниципального района Воронежской области (далее – Правила) являются документом градостроительного зонирования, который утверждается нормативным правовым актом департамента архитектуры и градостроительства Воронежской области и в котором устанавливаются территориальные зоны, градостроительные регламенты, порядок применения такого документа и порядок внесения в него изменений.

2. Правила разработаны в соответствии с Градостроительным кодексом Российской Федерации (далее – ГрК РФ), Земельным кодексом Российской Федерации, Федеральным законом от 06.10.2003 № 131-ФЗ «Об общих принципах организации местного самоуправления в Российской Федерации», иными нормативными правовыми актами Российской Федерации, Воронежской области, муниципальными правовыми актами муниципального образования с учетом положений нормативных актов и

документов, определяющих основные направления социально-экономического и градостроительного развития муниципального образования, а также сведений Единого государственного реестра недвижимости, сведений, документов и материалов, содержащихся в государственных информационных системах обеспечения градостроительной деятельности.

3. Правила разработаны в целях:

- создания условий для устойчивого развития территории муниципального образования, сохранения окружающей среды и объектов культурного наследия;

- создания условий для планировки территории муниципального образования;

- обеспечения прав и законных интересов физических и юридических лиц, в том числе правообладателей земельных участков и объектов капитального строительства;

- создания условий для привлечения инвестиций, в том числе путем предоставления возможности выбора наиболее эффективных видов разрешенного использования земельных участков и объектов капитального строительства.

2. Основные понятия, используемые в Правилах

В настоящих Правилах используются основные понятия, установленные законодательством Российской Федерации.

3. Сфера применения Правил

1. Действие настоящих Правил распространяется на всю территорию Краснянского сельского поселения Новохопёрского муниципального района Воронежской области. Правила обязательны для соблюдения органами государственной власти, органами местного самоуправления, физическими и юридическими лицами, при осуществлении ими градостроительной деятельности на территории Краснянского сельского поселения Новохопёрского муниципального района Воронежской области.

2. Настоящие Правила применяются наряду с:
 - техническими регламентами и иными обязательными требованиями, установленными в соответствии с законодательством в целях обеспечения безопасности жизни и здоровья людей, надежности и безопасности зданий, строений и сооружений, сохранения окружающей природной среды и объектов культурного наследия;
 - региональными и местными нормативами градостроительного проектирования.

4. Содержание и порядок применения Правил

1. Правила включают в себя:
 - 1) порядок их применения и внесения изменений в Правила;
 - 2) карту градостроительного зонирования;
 - 3) градостроительные регламенты.

Обязательным приложением к настоящим Правилам являются сведения о границах территориальных зон, которые должны содержать графическое описание местоположения границ территориальных зон, перечень координат характерных точек этих границ в системе координат, используемой для ведения Единого государственного реестра недвижимости.

2. Порядок применения Правил и внесения в них изменений включает в себя положения:
 - 1) о регулировании землепользования и застройки;
 - 2) об изменении видов разрешенного использования земельных участков и объектов капитального строительства физическими и юридическими лицами;
 - 3) о подготовке документации по планировке территории органами местного самоуправления;
 - 4) о проведении общественных обсуждений или публичных слушаний по вопросам землепользования и застройки;
 - 5) о внесении изменений в Правила;
 - 6) о регулировании иных вопросов землепользования и застройки.

5. Использование объектов недвижимости, не соответствующих настоящим Правилам

1. Земельные участки или объекты капитального строительства, виды разрешенного использования, предельные (минимальные и (или) максимальные) размеры и предельные параметры которых не соответствуют градостроительному регламенту, могут использоваться без установления срока приведения их в соответствие с градостроительным регламентом, за исключением случаев, если использование таких земельных участков и объектов капитального строительства опасно для жизни или здоровья человека, для окружающей среды, объектов культурного наследия.

2. Реконструкция указанных в подпункте 1 настоящего пункта объектов капитального строительства может осуществляться только путем приведения таких объектов в соответствие с градостроительным регламентом или путем уменьшения их несоответствия предельным параметрам разрешенного строительства, реконструкции. Изменение видов разрешенного использования указанных земельных участков и объектов капитального строительства может осуществляться путем приведения их в соответствие с видами разрешенного использования земельных участков и объектов капитального строительства, установленными градостроительным регламентом.

3. В случае если использование указанных в подпункте 1 настоящего пункта земельных участков и объектов капитального строительства продолжается и опасно для жизни или здоровья человека, для окружающей среды, объектов культурного наследия, в соответствии с федеральными законами может быть наложен запрет на использование таких земельных участков и объектов.

6. Открытость и доступность информации о землепользовании и застройке

1. Настоящие Правила являются открытыми и общедоступными.

2. Настоящие Правила подлежат опубликованию в порядке, установленном для официального опубликования нормативных правовых актов Воронежской области, и размещению в федеральной государственной информационной системе территориального планирования и в государственной информационной системе обеспечения градостроительной деятельности.

Раздел 2. Положения о регулировании землепользования и застройки

7. Перераспределение полномочий между органами местного самоуправления Краснянского сельского поселения Новохопёрского муниципального района Воронежской области и департаментом архитектуры и градостроительства Воронежской области

1. На основании Закона Воронежской области от от 20.12.2018 № 173-ОЗ «О перераспределении полномочий по утверждению правил землепользования и застройки между органами местного самоуправления поселений Воронежской области, городского округа город Нововоронеж, Борисоглебского городского округа и исполнительными органами государственной власти Воронежской области» (далее – Закон Воронежской области) и в соответствии со статьей 8.2 ГрК РФ, пунктом 6.1 статьи 26.3 Федерального закона от 06.10.1999 № 184-ФЗ «Об общих принципах организации законодательных (представительных) и исполнительных органов государственной власти субъектов Российской Федерации», частью 1.2 статьи 17 Федерального закона от 06.10.2003 № 131-ФЗ «Об общих принципах организации местного самоуправления в Российской Федерации» полномочия по утверждению Правил перераспределены между органами местного самоуправления Краснянского сельского поселения Новохопёрского муниципального района Воронежской области и департаментом архитектуры и градостроительства Воронежской области

(далее – Уполномоченный орган) на срок, установленный Законом Воронежской области.

2. После истечения срока, указанного в Законе Воронежской области, полномочия Уполномоченного органа, предусмотренные настоящими Правилами, осуществляются органами местного самоуправления Краснянского сельского поселения Новохопёрского муниципального района Воронежской области в соответствии с требованиями ГрК РФ.

8. Полномочия Уполномоченного органа по вопросам землепользования и застройки

1. Полномочия Уполномоченного органа по вопросам землепользования и застройки включают:

1) принятие решений о подготовке проекта Правил, о подготовке проекта о внесении изменений в Правила;

2) утверждение Правил, утверждение внесения изменений в Правила;

3) принятие решений о предоставлении разрешений на условно разрешенный вид использования объектов капитального строительства или земельного участка;

4) принятие решений о предоставлении разрешения на отклонение от предельных параметров разрешенного строительства, реконструкции объектов капитального строительства;

5) иные полномочия в соответствии с действующим законодательством.

9. Комиссия по подготовке проектов Правил

1. Комиссия по подготовке проектов правил землепользования и застройки поселений Воронежской области, городского округа город Нововоронеж, Борисоглебского городского округа (далее – Комиссия) является специально созданным постоянно действующим коллегиальным

органом при Уполномоченном органе в целях реализации полномочий, указанных в пункте 8 настоящих Правил, перераспределенных в соответствии с Законом Воронежской области и обеспечения выполнения задач градостроительного зонирования.

2. Комиссия создается и прекращает свою деятельность приказом Уполномоченного органа.

3. Состав и порядок деятельности Комиссии утверждается приказом Уполномоченного органа.

Раздел 3. Положения об изменении видов разрешенного использования земельных участков и объектов капитального строительства физическими и юридическими лицами

10. Изменение видов разрешенного использования земельных участков и объектов капитального строительства

1. Для каждой из установленных настоящими Правилами территориальных зон могут устанавливаться основные, условно разрешенные и вспомогательные виды разрешенного использования земельных участков и объектов капитального строительства.

2. Изменение одного вида разрешенного использования земельных участков и объектов капитального строительства на другой вид такого использования осуществляется в соответствии с градостроительным регламентом при условии соблюдения требований технических регламентов.

3. Основные и вспомогательные виды разрешенного использования земельных участков и объектов капитального строительства правообладателями земельных участков и объектов капитального строительства, за исключением органов государственной власти, органов местного самоуправления, государственных и муниципальных учреждений, государственных и муниципальных унитарных предприятий, выбираются самостоятельно без дополнительных разрешений и согласования.

4. Решения об изменении одного вида разрешенного использования земельных участков и объектов капитального строительства, расположенных на землях, на которые действие градостроительных регламентов не распространяется или для которых градостроительные регламенты не устанавливаются, на другой вид такого использования принимаются в соответствии с федеральными законами.

11. Предоставление разрешения на условно разрешенный вид использования земельного участка или объекта капитального строительства

1. Физическое или юридическое лицо, заинтересованное в предоставлении разрешения на условно разрешенный вид использования земельного участка или объекта капитального строительства (далее - разрешение на условно разрешенный вид использования), направляет заявление о предоставлении разрешения на условно разрешенный вид использования в Комиссию. Заявление о предоставлении разрешения на условно разрешенный вид использования может быть направлено в форме электронного документа, подписанного электронной подписью в соответствии с требованиями Федерального закона от 06.04.2011 № 63-ФЗ «Об электронной подписи».

2. Порядок предоставления разрешения на условно разрешенный вид использования земельного участка или объекта капитального строительства определен статьей 39 ГрК РФ.

3. Проект решения о предоставлении разрешения на условно разрешенный вид использования подлежит рассмотрению на общественных обсуждениях или публичных слушаниях, проводимых в порядке, установленном статьей 5.1 ГрК РФ, с учетом положений статьи 39 ГрК РФ.

12. Предоставление разрешения на отклонение от предельных параметров разрешенного строительства, реконструкции объектов капитального строительства

1. Правообладатели земельных участков, размеры которых меньше установленных градостроительным регламентом минимальных размеров

земельных участков либо конфигурация, инженерно-геологические или иные характеристики которых неблагоприятны для застройки, вправе обратиться за разрешениями на отклонение от предельных параметров разрешенного строительства, реконструкции объектов капитального строительства (далее также – разрешение на отклонение от предельных параметров).

2. Правообладатели земельных участков вправе обратиться за разрешениями на отклонение от предельных параметров разрешенного строительства, реконструкции объектов капитального строительства, если такое отклонение необходимо в целях однократного изменения одного или нескольких предельных параметров разрешенного строительства, реконструкции объектов капитального строительства, установленных градостроительным регламентом для конкретной территориальной зоны, не более чем на десять процентов.

3. Порядок предоставления разрешения на отклонение от предельных параметров определен статьей 40 ГрК РФ.

4. Проект решения о предоставлении разрешения на отклонение от предельных параметров подлежит рассмотрению на общественных обсуждениях или публичных слушаниях, проводимых в порядке, установленном статьей 5.1 ГрК РФ, с учетом положений статьи 39 ГрК РФ, за исключением случая, указанного в части 1.1 статьи 40 ГрК РФ.

Раздел 4. Положения о подготовке документации по планировке территории органами местного самоуправления

13. Общие положения о подготовке документации по планировке территории

1. Подготовка документации по планировке территории осуществляется в целях обеспечения устойчивого развития территорий, в том числе выделения элементов планировочной структуры, установления границ земельных участков, установления границ зон планируемого размещения объектов капитального строительства.

2. Подготовка документации по планировке территории осуществляется в соответствии с главой 5 ГрК РФ.

3. Состав и содержание документации по планировке территории определяется ГрК РФ.

Раздел 5. Положения о проведении общественных обсуждений или публичных слушаний по вопросам землепользования и застройки

14. Общие положения о порядке проведения общественных обсуждений или публичных слушаний в сфере градостроительной деятельности

1. В целях соблюдения права человека на благоприятные условия жизнедеятельности, прав и законных интересов правообладателей земельных участков и объектов капитального строительства по проектам правил землепользования и застройки, проектам планировки территории, проектам межевания территории, проектам, предусматривающим внесение изменений в один из указанных утвержденных документов, проектам решений о предоставлении разрешения на условно разрешенный вид использования земельного участка или объекта капитального строительства, проектам решений о предоставлении разрешения на отклонение от предельных параметров разрешенного строительства, реконструкции объектов капитального строительства в соответствии с уставом муниципального образования и (или) нормативным правовым актом представительного органа муниципального образования и с учетом положений ГрК РФ проводятся общественные обсуждения или публичные слушания, за исключением случаев, предусмотренных ГрК РФ и другими федеральными законами.

2. Порядок проведения общественных обсуждений или публичных слушаний определяется ГрК РФ, Уставом Краснянского сельского поселения Новохопёрского муниципального района Воронежской области и (или) нормативным правовым актом представительного органа муниципального образования.

Раздел 6. Положения о внесении изменений в Правила

15. Основания и порядок внесения изменений в Правила

1. Основания для рассмотрения вопроса о внесении изменений в настоящие Правила предусмотрены статьей 33 ГрК РФ.
2. Внесение изменений в Правила осуществляется в порядке, предусмотренном статьями 31 и 32 ГрК РФ, с учетом особенностей, установленных статьей 33 ГрК РФ.

Раздел 7. Положения о регулировании иных вопросов землепользования и застройки

16. Общие принципы регулирования иных вопросов землепользования и застройки на территории Краснянского сельского поселения Новохопёрского муниципального района Воронежской области

Иные вопросы землепользования и застройки на территории Краснянского сельского поселения Новохопёрского муниципального района Воронежской области регулируются законодательством Российской Федерации, Воронежской области, муниципальными правовыми актами Краснянского сельского поселения Новохопёрского муниципального района Воронежской области.

ЧАСТЬ II. КАРТА ГРАДОСТРОИТЕЛЬНОГО ЗОНИРОВАНИЯ**17. Карты градостроительного зонирования**

1. Карта градостроительного зонирования территории Краснянского сельского поселения Новохопёрского муниципального района Воронежской области.



ПРАВИЛА ЗЕМЛЕПОЛЬЗОВАНИЯ И ЗАСТРОЙКИ

Карта градостроительного зонирования территории

Краснянского сельского поселения Новохоперского муниципального района Воронежской области



УСЛОВНЫЕ ОБОЗНАЧЕНИЯ

Территориальные границы

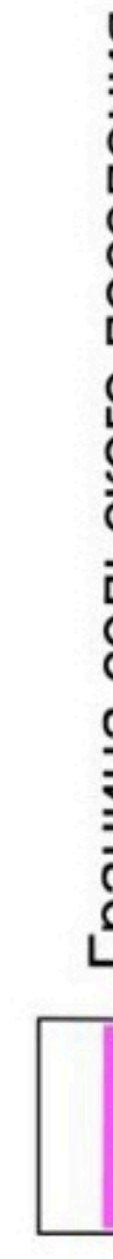

Граница сельского поселения

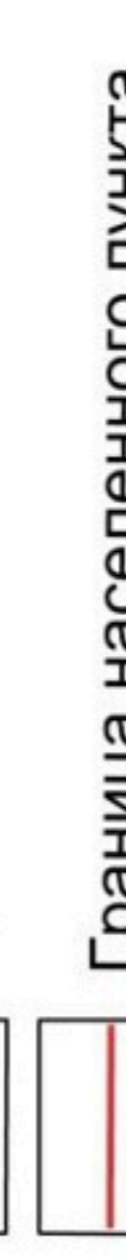

Граница населенного пункта

Территории, для которых градостроительные регламенты не устанавливаются

Сельскохозяйственные угодья в составе земель сельскохозяйственного назначения



Земли лесного фонда

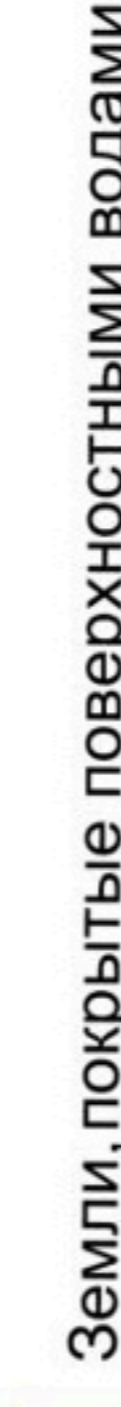

Земли, покрытые поверхностными водами

Территориальные зоны

Ж1/1 Зона застройки индивидуальными жилыми домами села Красное

Ж1/2 Зона застройки индивидуальными жилыми домами посёлка Некрылово

Ж2/1 Зона застройки малоэтажными многоквартирными жилыми домами села Красное

Ж2/2 Зона застройки малоэтажными многоквартирными жилыми домами посёлка Некрылово

ОД1/1 Общественно-деловая зона села Красное

ОД2/2 Общественно-деловая зона посёлка Некрылово

Р1/1 Зона рекреационного назначения - объектов отдыха села Красное

Р2/2 Зона туристической и санаторно-курортной деятельности посёлка Некрылово

СХ1/1 Зона сельскохозяйственного использования в границах населенного пункта села Красное

СХ1/2 Зона сельскохозяйственного использования в границах населенного пункта посёлка Некрылово

СХ2/1 Зона сельскохозяйственного производства села Красное

СХ2/2 Зона сельскохозяйственного производства посёлка Некрылово

СХ3 Зона животноводства за границами населенных пунктов

ИТ1/1 Зона улиц, дорог, инженерной и транспортной инфраструктуры села Красное

ИТ1/2 Зона улиц, дорог, инженерной и транспортной инфраструктуры посёлка Некрылово

ИТ1 Зона улиц, дорог, инженерной и транспортной инфраструктуры за границами населенных пунктов

ИТ2/1 Зона железнодорожного транспорта села Красное

ИТ2/2 Зона железнодорожного транспорта посёлка Некрылово

ИТ2 Зона железнодорожного транспорта за границами населенных пунктов

П1/1 Производственная зона села Красное

П1 Производственная зона за границами населенных пунктов

СН1/1 Зона ритуальных объектов села Красное

СН1/2 Зона ритуальных объектов за границами населенных пунктов

Объекты транспортной инфраструктуры

Улично-дорожная сеть населенного пункта

МАСШТАБ 1:25000



0 250 500 1500 2500 м



2. Карта градостроительного зонирования с отображением зон с особыми условиями использования территории Краснянского сельского поселения Новохопёрского муниципального района Воронежской области.



ПРАВИЛА ЗЕМЛЕПОЛЬЗОВАНИЯ И ЗАСТРОЙКИ

Карта градостроительного зонирования с отображением зон с особыми условиями использования территории Краснянского сельского поселения Новохоперского муниципального района Воронежской области



2.1. На территории Краснянского сельского поселения Новохопёрского муниципального района Воронежской области располагаются следующие объекты

№ п/п	Наименование объекта культурного наследия	Сведения о границах территории объекта культурного наследия	Сведения о границах защитной зоны объекта культурного наследия	Сведения о границах зоны охраны объекта культурного наследия
1.	Школа земская	Не установлена	Установлена приказом управления по охране объектов культурного наследия Воронежской области от 12.11.2019 № 71-01-07/287 «Об утверждении графического описания местоположения границ (с перечнем координат характерных точек этих границ) защитных зон объектов культурного наследия, расположенных на территории Воронежской области» (далее – приказ от 12.11.2019 № 71-01-07/287)	Не установлена
2.	Церковь Михаила Архангела	Не установлена	Установлена приказом от 12.11.2019 № 71-01-07/287	Не установлена
3.	Дом купеческий с лавкой	Не установлена	Установлена приказом от 12.11.2019 № 71-01-07/287	Не установлена
4.	Спиртзавод Раевских (6 объектов)	Не установлена	Установлена приказом от 12.11.2019 № 71-01-07/287	Не установлена

18. Перечень территориальных зон, установленных на карте градостроительного зонирования

1. Порядок установления территориальных зон определен статьей 34 ГрК РФ. На карте градостроительного зонирования установлены следующие виды территориальных зон:

Наименование территориальной зоны	Кодовое обозначение территориальной зоны
Жилые зоны	
Зона застройки индивидуальными жилыми домами	Ж1
Зона застройки малоэтажными многоквартирными жилыми домами	Ж2
Общественно-деловые зоны	
Общественно-деловая зона	ОД
Производственные и коммунально-складские зоны	
Производственная зона	П1
Зоны инженерной и транспортной инфраструктуры	
Зона улиц, дорог, инженерной и транспортной инфраструктуры	ИТ1
Зона железнодорожного транспорта	ИТ2
Зоны сельскохозяйственного использования	
Зона сельскохозяйственного использования в границах населенных пунктов	СХ1
Зона сельскохозяйственного производства	СХ2
Зона животноводства	СХ3
Зоны рекреационного назначения	
Зона рекреационного назначения - объектов отдыха	Р1
Зона туристической и санаторно-курортной деятельности	Р2
Зоны специального назначения	
Зона ритуальных объектов	СН1

2. Настоящими Правилами на территории Краснянского сельского поселения Новохопёрского муниципального района Воронежской области установлены следующие территориальные зоны:

Наименование территориальной зоны	Кодовое обозначение территориальной зоны
Жилые зоны	
Зона застройки индивидуальными жилыми домами села Красное	Ж1/1
Зона застройки индивидуальными жилыми домами посёлка Некрылово	Ж1/2
Зона застройки малоэтажными многоквартирными жилыми домами села Красное	Ж2/1

Наименование территориальной зоны	Кодовое обозначение территориальной зоны
Зона застройки малоэтажными многоквартирными жилыми домами посёлка Некрылово	Ж2/2
Общественно-деловые зоны	
Общественно-деловая зона села Красное	ОД/1
Общественно-деловая зона посёлка Некрылово	ОД/2
Производственные и коммунально-складские зоны	
Производственная зона села Красное	П1/1
Производственная зона за границами населенных пунктов	П1
Зоны инженерной и транспортной инфраструктуры	
Зона улиц, дорог, инженерной и транспортной инфраструктуры села Красное	ИТ1/1
Зона улиц, дорог, инженерной и транспортной инфраструктуры посёлка Некрылово	ИТ1/2
Зона улиц, дорог, инженерной и транспортной инфраструктуры за границами населенных пунктов	ИТ1
Зона железнодорожного транспорта села Красное	ИТ2/1
Зона железнодорожного транспорта посёлка Некрылово	ИТ2/2
Зона железнодорожного транспорта за границами населенных пунктов	ИТ2
Зоны сельскохозяйственного использования	
Зона сельскохозяйственного использования в границах населенного пункта села Красное	СХ1/1
Зона сельскохозяйственного использования в границах населенного пункта посёлка Некрылово	СХ1/2
Зона сельскохозяйственного производства села Красное	СХ2/1
Зона сельскохозяйственного производства посёлка Некрылово	СХ2/2
Зона животноводства за границами населенных пунктов	СХ3
Зоны рекреационного назначения	
Зона рекреационного назначения - объектов отдыха села Красное	Р1/1
Зона туристической и санаторно-курортной деятельности посёлка Некрылово	Р2/2
Зоны специального назначения	
Зона ритуальных объектов села Красное	СН1/1
Зона ритуальных объектов за границами населенных пунктов	СН1

2. Сведения о границах территориальных зон, содержащие графическое описание местоположения границ территориальных зон, перечень координат характерных точек границ территориальных зон села Красное, являются приложением № 1 к настоящим Правилам.

3. Сведения о границах территориальных зон, содержащие графическое описание местоположения границ территориальных зон, перечень координат характерных точек границ территориальных зон посёлка Некрылово, являются приложением № 2 к настоящим Правилам.

4. Сведения о границах территориальных зон, содержащие графическое описание местоположения границ территориальных зон, перечень координат характерных точек границ территориальных зон, расположенных за границами населенных пунктов на территории Краснянского сельского поселения, являются приложением № 3 к настоящим Правилам.

ЧАСТЬ III. ГРАДОСТРОИТЕЛЬНЫЕ РЕГЛАМЕНТЫ

19. Общие положения о градостроительном регламенте

1. Градостроительным регламентом определяется правовой режим земельных участков, равно как всего, что находится над и под поверхностью земельных участков и используется в процессе их застройки и последующей эксплуатации объектов капитального строительства.

2. Действие градостроительного регламента распространяется в равной мере на все земельные участки и объекты капитального строительства, расположенные в пределах границ территориальной зоны, обозначенной на карте градостроительного зонирования.

3. Земли и земельные участки, на которые действие градостроительных регламентов не распространяется или для которых градостроительные регламенты не устанавливаются, определены статьей 36 ГрК РФ.

20. Виды разрешенного использования

1. Разрешенное использование земельных участков и объектов капитального строительства может быть следующих видов:

- основные виды разрешенного использования;
- условно разрешенные виды использования;
- вспомогательные виды разрешенного использования,

допустимые только в качестве дополнительных по отношению к основным видам разрешенного использования и условно разрешенным видам использования и осуществляемые совместно с ними.

2. Виды разрешенного использования (далее – ВРИ) земельных участков в настоящих Правилах определяются в соответствии с приказом Федеральной службы государственной регистрации, кадастра и картографии от 10.11.2020 № П/0412 «Об утверждении классификатора видов разрешенного использования земельных участков».

21. Градостроительные регламенты территориальных зон

1. Градостроительные регламенты территориальных зон Ж1/1, Ж1/2

№ п/п	Код ВРИ	Наименование ВРИ	Пределный (минимальный и (или) максимальный) размер, в том числе площадь земельных участков, м ²		Максимальный процент застройки в границах земельного участка	Пределное количество этажей или предельная высота зданий, строений, сооружений	Минимальные отступы от границ земельных участков в целях определения мест допустимого размещения зданий, строений, сооружений, за пределами которых запрещено строительство зданий, строений, сооружений
			min	max			
ОСНОВНЫЕ ВИДЫ РАЗРЕШЕННОГО ИСПОЛЬЗОВАНИЯ ЗЕМЕЛЬНЫХ УЧАСТКОВ И ОБЪЕКТОВ КАПИТАЛЬНОГО СТРОИТЕЛЬСТВА							
1	2.1	Для индивидуального жилищного строительства	400	5000	50%	3 этажа*	3 метра**
2	2.3	Блокированная жилая застройка	80	3000	50%*	3 этажа*	3 метра**, 0 метров – при примыкании к соседним зданиям
3	2.2	Для ведения личного подсобного хозяйства (приусадебный земельный участок)	300	5000	30%	3 этажа*	3 метра**
4	1.19	Сенокосение	600	50000	0%	не подлежат установлению	
5	1.20	Выпас сельскохозяйственных животных	300	50000	0%	не подлежат установлению	
6	3.1.1	Предоставление коммунальных услуг	не подлежат установлению	5000		не подлежат установлению	
7	3.1.2	Административные здания организаций, обеспечивающих предоставление коммунальных услуг	не подлежат установлению		60%	3 этажа	3 метра
8	3.2.3	Оказание услуг связи	не подлежат установлению				
9	3.4.1	Амбулаторно-поликлиническое обслуживание	не подлежат установлению		60%	3 этажа 3 этажа	3 метра 3 метра
10	3.6.2.	Парки культуры и отдыха	не подлежат установлению				
11	5.1.3	Площадки для занятий спортом	не подлежат установлению				
12	9.3	Историко-культурная деятельность	не подлежат установлению				

№ п/п	Код ВРИ	Наименование ВРИ	Предельный (минимальный и (или) максимальный) размер, в том числе площадь земельных участков, м ²		Максимальный процент застройки в границах земельного участка	Предельное количество этажей или предельная высота зданий, строений, сооружений	Минимальные отступы от границ земельных участков в целях определения мест допустимого размещения зданий, строений, сооружений, за пределами которых запрещено строительство зданий, строений, сооружений
			min	max			
13	12.0	Земельные участки (территории) общего пользования	не подлежат установлению				
14	12.0.1	Улично-дорожная сеть	не подлежат установлению				
15	12.0.2	Благоустройство территории	не подлежат установлению				
УСЛОВНО РАЗРЕШЕННЫЕ ВИДЫ ИСПОЛЬЗОВАНИЯ ЗЕМЕЛЬНЫХ УЧАСТКОВ И ОБЪЕКТОВ КАПИТАЛЬНОГО СТРОИТЕЛЬСТВА							
16	2.1.1	Малоэтажная многоквартирная жилая застройка	600	не подлежат установлению	45%	4 этажа	6 метров
17	2.7.1	Хранение автотранспорта	не подлежат установлению				
18	3.3	Бытовое обслуживание	200	5000	60%	3 этажа	3 метра
19	3.6.1	Объекты культурно-досуговой деятельности	200	5000	60%	3 этажа	3 метра
20	3.7.1	Осуществление религиозных обрядов	не подлежат установлению				3 метра
21	3.8.1	Государственное управление	не подлежат установлению		60%	4 этажа	3 метра
22	3.10.1	Амбулаторное ветеринарное обслуживание	200	5000	60%	3 этажа	3 метра
23	4.1	Деловое управление	не подлежат установлению		60%	4 этажа	3 метра
24	4.4	Магазины	200	5000	60%	3 этажа	3 метра
25	4.5	Банковская и страховая деятельность	не подлежат установлению		60%	3 этажа	3 метра
26	4.6	Общественное питание	200	5000	50%	3 этажа	3 метра
27	4.9	Служебные гаражи	не подлежат установлению	5000	60%	не подлежат установлению	3 метра
28	5.1.2	Обеспечение занятий спортом в помещениях	не подлежат установлению		45%	не подлежат установлению	3 метра
29	6.4	Пищевая промышленность	не подлежат установлению	5000	не подлежат установлению	15 метров	3 метра
30	8.3	Обеспечение внутреннего правопорядка	не подлежат установлению		не подлежат установлению		3 метра

№ п/п	Код ВРИ	Наименование ВРИ	Пределный (минимальный и (или) максимальный) размер, в том числе площадь земельных участков, м ²		Максимальный процент застройки в границах земельного участка	Пределное количество этажей или предельная высота зданий, строений, сооружений	Минимальные отступы от границ земельных участков в целях определения мест допустимого размещения зданий, строений, сооружений, за пределами которых запрещено строительство зданий, строений, сооружений
			min	max			
31	13.1	Ведение огородничества	100	4500	0%	не подлежат установлению	
32	13.2	Ведение садоводства	400	2000	30%	3 этажа	3 метра

* для вспомогательных видов – 1 этаж,

** от вспомогательных видов – 1 метр.

Не допускается размещать со стороны улицы вспомогательные строения, за исключением гаражей. Допускается блокировка хозяйственных построек на смежных земельных участках по взаимному согласию домовладельцев с учетом пожарных требований.

Ограничения использования земельных участков и объектов капитального строительства, устанавливаемые в соответствии с законодательством Российской Федерации, определяются пунктом 22 настоящих Правил.

2. Градостроительные регламенты территориальных зон Ж2/1, Ж2/2

№ п/п	Код ВРИ	Наименование ВРИ	Пределный (минимальный и (или) максимальный) размер, в том числе площадь земельных участков, м ²		Максимальный процент застройки земельного участка	Пределное количество этажей или предельная высота зданий, строений, сооружений	Минимальные отступы от границ земельных участков в целях определения мест допустимого размещения зданий, строений, сооружений, за пределами которых запрещено строительство зданий, строений, сооружений
			min	max			
ОСНОВНЫЕ ВИДЫ РАЗРЕШЕННОГО ИСПОЛЬЗОВАНИЯ ЗЕМЕЛЬНЫХ УЧАСТКОВ И ОБЪЕКТОВ КАПИТАЛЬНОГО СТРОИТЕЛЬСТВА							

№ п/п	Код ВРИ	Наименование ВРИ	Пределный (минимальный и (или) максимальный) размер, в том числе площадь земельных участков, м ²		Максимальный процент застройки земельного участка	Пределное количество этажей или предельная высота зданий, строений, сооружений	Минимальные отступы от границ земельных участков в целях определения мест допустимого размещения зданий, строений, сооружений, за пределами которых запрещено строительство зданий, строений, сооружений
			min	max			
1	2.1.1	Малозэтажная многоквартирная жилая застройка	600	не подлежит установлению	45%	4 этажа	6 метров
2	2.1	Для индивидуального жилищного строительства	300	3000	50%*	3 этажа*	3 метра**
3	2.2	Для ведения личного подсобного хозяйства (привусадебный земельный участок)	300	5000	30%	3 этажа*	3 метра**
4	2.3	Блокированная жилая застройка	80	3000	50%	3 этажа*	3 метра**; 0 метров – при примыкании к соседним зданиям
5	2.7.1	Хранение автотранспорта	не подлежат установлению				
6	3.1.1	Предоставление коммунальных услуг	не подлежит установлению	5000			не подлежат установлению
7	3.1.2	Административные здания организаций, обеспечивающих предоставление коммунальных услуг	не подлежат установлению		60%	3 этажа	3 метра
8	13.1	Ведение огородничества	100	1000	0%	не подлежит установлению	
9	3.2.3	Оказание услуг связи	не подлежат установлению		60%	3 этажа	3 метра
10	3.4.1	Амбулаторно-поликлиническое обслуживание	не подлежат установлению			3 этажа	3 метра
11	4.5	Банковская и страховая деятельность	не подлежит установлению	3000	60%	3 этажа	3 метра
12	5.1.3	Площадки для занятий спортом	не подлежат установлению				
13	8.3	Обеспечение внутреннего правопорядка	не подлежат установлению				3 метра
14	9.3	Историко-культурная	не подлежат установлению				

№ п/п	Код ВРИ	Наименование ВРИ	Пределный (минимальный и (или) максимальный) размер, в том числе площадь земельных участков, м ²		Максимальный процент застройки земельного участка	Пределное количество этажей или предельная высота зданий, строений, сооружений	Минимальные отступы от границ земельных участков в целях определения мест допустимого размещения зданий, строений, сооружений, за пределами которых запрещено строительство зданий, строений, сооружений
			min	max			
		Деятельность					
15	12.0	Земельные участки (территории) общего пользования	не подлежат установлению				
16	12.0.1	Улично-дорожная сеть	не подлежат установлению				
17	12.0.2	Благоустройство территории	не подлежат установлению				
УСЛОВНО РАЗРЕШЕННЫЕ ВИДЫ ИСПОЛЬЗОВАНИЯ ЗЕМЕЛЬНЫХ УЧАСТКОВ И ОБЪЕКТОВ КАПИТАЛЬНОГО СТРОИТЕЛЬСТВА							
18	3.3	Бытовое обслуживание	200	5000	60%	3 этажа	3 метра
19	3.10.1	Амбулаторное ветеринарное обслуживание	400	не подлежат установлению	60%	3 этажа	3 метра
20	4.4	Магазины	200	5000	50%	3 этажа	3 метра
21	4.6	Общественное питание	200	5000	50%	3 этажа	3 метра
22	4.7	Гостиничное обслуживание	600	не подлежат установлению	45%	4 этажа	6 метров
23	4.1	Деловое управление	400	5000	50%	3 этажа	3 метра
24	6.4	Пищевая промышленность	400	5000	не подлежат установлению	15 метров	3 метра
25	4.9	Служебные гаражи	не подлежат установлению	5000	60%	не подлежат установлению	3 метра

* для вспомогательных видов – 1 этаж.

** от вспомогательных видов – 1 метр.

Не допускается размещать со стороны улицы вспомогательные строения, за исключением гаражей. Допускается блокировка хозяйственных построек на смежных земельных участках по взаимному согласию домовладельцев с учетом пожарных требований.

Ограничения использования земельных участков и объектов капитального строительства, устанавливаемые в соответствии с законодательством Российской Федерации, определяются пунктом 22 настоящих Правил.

3. Градостроительные регламенты территориальных зон ОД1, ОД2

№ п/п	Код ВРИ	Наименование ВРИ	Пределный (минимальный и (или) максимальный) размер, в том числе площадь земельных участков, м ²		Максимальный процент застройки земельного участка	Пределное количество этажей или предельная высота зданий, строений, сооружений	Минимальные отступы от границ земельных участков в целях определения мест допустимого размещения зданий, строений, сооружений, за пределами которых запрещено строительство зданий, строений, сооружений
			min	max			
ОСНОВНЫЕ ВИДЫ РАЗРЕШЕННОГО ИСПОЛЬЗОВАНИЯ ЗЕМЕЛЬНЫХ УЧАСТКОВ И ОБЪЕКТОВ КАПИТАЛЬНОГО СТРОИТЕЛЬСТВА							
1	3.1.1	Предоставление коммунальных услуг	не подлежит установлению	5000	не подлежит установлению		
2	3.1.2	Административные здания организаций, обеспечивающих предоставление коммунальных услуг	не подлежат установлению		60%	не подлежит установлению	3 метра
3	3.2.1	Дома социального обслуживания	не подлежат установлению		60%	не подлежит установлению	6 метров
4	3.2.2	Оказание социальной помощи населению	не подлежат установлению		60%	не подлежит установлению	6 метров
5	3.2.3	Оказание услуг связи	не подлежат установлению		60%	не подлежит установлению	6 метров
6	3.3	Бытовое обслуживание	200	не подлежит установлению	60%	не подлежит установлению	6 метров
7	3.4.1	Амбулаторно-поликлиническое обслуживание	не подлежат установлению			не подлежит установлению	6 метров
8	3.4.2	Стационарное медицинское обслуживание	не подлежат установлению			4,5%	не подлежит установлению
9	3.5.1	Дошкольное, начальное и среднее общее образование	не подлежат установлению			4 этажа	6 метров
10	3.6.1	Объекты культурно-досуговой деятельности	не подлежат установлению		60%	не подлежит установлению	6 метров
11	3.6.2.	Парки культуры и отдыха	не подлежат установлению				

№ п/п	Код ВРИ	Наименование ВРИ	Пределный (минимальный и (или) максимальный) размер, в том числе площадь земельных участков, м ²		Максимальный процент застройки земельного участка	Пределное количество этажей или предельная высота зданий, строений, сооружений	Минимальные отступы от границ земельных участков в целях определения мест допустимого размещения зданий, строений, сооружений, за пределами которых запрещено строительство зданий, строений, сооружений
			min	max			
12	3.7.1	Осуществление религиозных обрядов	не подлежат установлению				6 метров
13	3.7.2	Религиозное управление и образование	не подлежат установлению				6 метров
14	3.8.1	Государственное управление	не подлежат установлению		60%	не подлежит установлению	6 метров
15	3.10.1	Амбулаторное ветеринарное обслуживание	не подлежат установлению		60%	3 этажа	3 метра
16	4.1	Деловое управление	не подлежат установлению		50%	не подлежит установлению	6 метров
17	4.3	Рынки	не подлежат установлению		45%	не подлежит установлению	6 метров
18	4.4	Магазины	200	не подлежит установлению	60%	не подлежит установлению	3 метра
19	4.5	Банковская и страховая деятельность	не подлежат установлению		60%	не подлежит установлению	6 метров
20	4.6	Общественное питание	400	не подлежит установлению	50%	не подлежит установлению	6 метров
21	4.8.1	Развлекательные мероприятия	не подлежат установлению		45%	не подлежит установлению	6 метров
22	4.9	Служебные гаражи	не подлежат установлению				3 метра
23	5.1.2	Обеспечение занятий спортом в помещениях	не подлежат установлению		45%	не подлежит установлению	6 метров
24	5.1.3	Площадки для занятий спортом	не подлежат установлению				
25	5.1.4	Оборудованные площадки для занятий спортом	не подлежат установлению				3 метра
26	8.3	Обеспечение внутреннего правопорядка	не подлежат установлению				3 метра
27	9.3	Историко-культурная деятельность	не подлежат установлению				

№ п/п	Код ВРИ	Наименование ВРИ	Пределный (минимальный и (или) максимальный) размер, в том числе площадь земельных участков, м ²		Максимальный процент застройки земельного участка	Пределное количество этажей или предельная высота зданий, строений, сооружений	Минимальные отступы от границ земельных участков в целях определения мест допустимого размещения зданий, строений, сооружений, за пределами которых запрещено строительство зданий, строений, сооружений
			min	max			
28	12.0	Земельные участки (территории) общего пользования	не подлежат установлению				
29	12.0.1	Улично-дорожная сеть	не подлежат установлению				
30	12.0.2	Благоустройство территории	не подлежат установлению				
УСЛОВНО РАЗРЕШЕННЫЕ ВИДЫ ИСПОЛЬЗОВАНИЯ ЗЕМЕЛЬНЫХ УЧАСТКОВ И ОБЪЕКТОВ КАПИТАЛЬНОГО СТРОИТЕЛЬСТВА							
31	2.1	Для индивидуального жилищного строительства	300	1000	50%	3 этажа*	3 метра**
32	2.1.1	Малозэтажная многоквартирная жилая застройка	600	не подлежат установлению	45%	4 этажа	6 метров
33	2.2	Для ведения личного подсобного хозяйства (присадебный земельный участок)	300	5000	40%	3 этажа*	3 метра**
34	2.3	Блокированная жилая застройка	80	3000	50%	3 этажа*	3 метра**; 0 метров – при примыкании к соседним зданиям
35	2.7.1	Хранение автотранспорта	не подлежат установлению				1 метр
36	6.4	Пищевая промышленность	400	5000	50%	15 метров	3 метра

* для вспомогательных видов – 1 этаж.

** от вспомогательных видов – 1 метр.

Не допускается размещать со стороны улицы вспомогательные строения, за исключением гаражей. Допускается блокировка хозяйственных построек на смежных земельных участках по взаимному согласию домовладельцев с учетом пожарных требований.

Ограничения использования земельных участков и объектов капитального строительства, устанавливаемые в соответствии с законодательством Российской Федерации, определяются пунктом 22 настоящих Правил.

4. Градостроительные регламенты территориальных зон III/1, III

№ п/п	Код ВРИ	Наименование ВРИ	Предельный (минимальный и (или) максимальный) размер, в том числе площадь земельных участков, м ²		Максимальный процент застройки земельного участка	Предельное количество этажей или предельная высота зданий, строений, сооружений	Минимальные отступы от границ земельных участков в целях определения мест допустимого размещения зданий, строений, сооружений, за пределами которых запрещено строительство зданий, строений, сооружений
			min	max			
ОСНОВНЫЕ ВИДЫ РАЗРЕШЕННОГО ИСПОЛЬЗОВАНИЯ ЗЕМЕЛЬНЫХ УЧАСТКОВ И ОБЪЕКТОВ КАПИТАЛЬНОГО СТРОИТЕЛЬСТВА							
1	1.15	Хранение и переработка сельскохозяйственной продукции	не подлежат установлению				3 метра
2	1.18	Обеспечение сельскохозяйственного производства	не подлежат установлению				3 метра
3	3.1	Коммунальное обслуживание	не подлежат установлению				
4	6.4	Пищевая промышленность	не подлежат установлению				3 метра
5	6.6	Строительная промышленность	не подлежат установлению				3 метра
6	6.8	Связь	не подлежат установлению				3 метра
7	6.9	Склад	не подлежат установлению		60%	не подлежит установлению	3 метра
8	6.9.1	Складские площадки	не подлежат установлению				
9	3.3	Бытовое обслуживание	200	не подлежит установлению	60%	не подлежит установлению	3 метра
10	4.1	Деловое управление	не подлежат установлению		50%	не подлежит установлению	3 метра
11	4.9	Службные гаражи	не подлежат установлению				3 метра
12	9.3	Историко-культурная деятельность	не подлежат установлению				
13	12.0	Земельные участки (территории) общего	не подлежат установлению				

№ п/п	Код ВРИ	Наименование ВРИ	Пределный (минимальный и (или) максимальный) размер, в том числе площадь земельных участков, м ²		Максимальный процент застройки земельного участка	Пределное количество этажей или предельная высота зданий, строений, сооружений	Минимальные отступы от границ земельных участков в целях определения мест допустимого размещения зданий, строений, сооружений, за пределами которых запрещено строительство зданий, строений, сооружений
			min	max			
		пользования					
14	12.0.1	Улично-дорожная сеть	не подлежат установлению				
15	12.0.2	Благоустройство территории	не подлежат установлению				
УСЛОВНО РАЗРЕШЕННЫЕ ВИДЫ ИСПОЛЬЗОВАНИЯ ЗЕМЕЛЬНЫХ УЧАСТКОВ И ОБЪЕКТОВ КАПИТАЛЬНОГО СТРОИТЕЛЬСТВА							
16	4.7	Гостиничное обслуживание	600	не подлежит установлению	45%	не подлежит установлению	3 метра
17	3.4.1	Амбулаторно-поликлиническое обслуживание	не подлежат установлению			3 этажа	3 метра
18	11.2	Специальное пользование водными объектами	не подлежат установлению				
19	11.3	Гидротехнические сооружения	не подлежат установлению				

Ограничения использования земельных участков и объектов капитального строительства, устанавливаемые в соответствии с законодательством Российской Федерации, определяются пунктом 22 настоящих Правил.

5. Градостроительные регламенты территориальных зон ИГ1/1, ИГ1/2, ИГ1

№ п/п	Код ВРИ	Наименование ВРИ	Пределный (минимальный и (или) максимальный) размер, в том числе площадь земельных участков, м ²		Максимальный процент застройки земельного участка	Пределное количество этажей или предельная высота зданий, строений, сооружений	Минимальные отступы от границ земельных участков в целях определения мест допустимого размещения зданий, строений, сооружений, за пределами которых запрещено строительство зданий, строений, сооружений
			min	max			
ОСНОВНЫЕ ВИДЫ РАЗРЕШЕННОГО ИСПОЛЬЗОВАНИЯ ЗЕМЕЛЬНЫХ УЧАСТКОВ И ОБЪЕКТОВ КАПИТАЛЬНОГО СТРОИТЕЛЬСТВА							
1	7.2.1	Размещение автомобильных дорог	не подлежат установлению				
2	7.2.3	Стоянки транспорта общего пользования	не подлежат установлению				
3	3.1.1	Предоставление коммунальных услуг	не подлежат установлению				
4	6.7	Энергетика	не подлежат установлению				3 метра
5	12.0	Земельные участки (территории) общего пользования	не подлежат установлению				
6	12.0.1	Улично-дорожная сеть	не подлежат установлению				
7	12.0.2	Благоустройство территории	не подлежат установлению				
УСЛОВНО РАЗРЕШЕННЫЕ ВИДЫ ИСПОЛЬЗОВАНИЯ ЗЕМЕЛЬНЫХ УЧАСТКОВ И ОБЪЕКТОВ КАПИТАЛЬНОГО СТРОИТЕЛЬСТВА							
8	2.7.1	Хранение автотранспорта	не подлежат установлению				1 метр
9	4.9.1	Объекты дорожного сервиса	не подлежат установлению				3 метра
10	4.9.1.1	Заправка транспортных средств	не подлежат установлению			1 этаж	3 метра
11	4.9.1.2	Обеспечение дорожного оттока	600	не подлежат установлению	45%	3 этажа	3 метра
12	4.9.1.3	Автомобильные мойки	не подлежат установлению			1 этаж	3 метра
13	4.9.1.4	Ремонт автомобилей	не подлежат установлению			1 этаж	3 метра

Ограничения использования земельных участков и объектов капитального строительства, устанавливаемые в соответствии с законодательством Российской Федерации, определяются пунктом 22 настоящих Правил.

6. Градостроительные регламенты территориальных зон ИГ2/1, ИГ2/2, ИГ2

№ п/п	Код ВРИ	Наименование ВРИ	Предельные (минимальные и (или) максимальные) размеры земельных участков, в том числе их площадь, м ²		Максимальный процент застройки в границах земельного участка	Предельное количество этажей или предельная высота зданий, строений, сооружений	Минимальные отступы от границ земельных участков в целях определения мест допустимого размещения зданий, строений, сооружений, за пределами которых запрещено строительство зданий, строений, сооружений
			min	max			
ОСНОВНЫЕ ВИДЫ РАЗРЕШЕННОГО ИСПОЛЬЗОВАНИЯ ЗЕМЕЛЬНЫХ УЧАСТКОВ И ОБЪЕКТОВ КАПИТАЛЬНОГО СТРОИТЕЛЬСТВА							
1	7.1	Железнодорожный транспорт	не подлежат установлению				3 метра
2	3.1.1	Предоставление коммунальных услуг	не подлежат установлению				
3	8.3	Обеспечение внутреннего правопорядка	не подлежат установлению				3 метра

Ограничения использования земельных участков и объектов капитального строительства, устанавливаемые в соответствии с законодательством Российской Федерации, определяются пунктом 22 настоящих Правил.

7. Градостроительные регламенты территориальных зон СХ1/1, СХ1/2

№ п/п	Код ВРИ	Наименование ВРИ	Предельный (минимальный и (или) максимальный) размер, в том числе площадь земельных участков, м ²		Максимальный процент застройки земельного участка	Предельное количество этажей или предельная высота зданий, строений, сооружений	Минимальные отступы от границ земельных участков в целях определения мест допустимого размещения зданий, строений, сооружений, за пределами которых запрещено строительство зданий, строений, сооружений
			min	max			
ОСНОВНЫЕ ВИДЫ РАЗРЕШЕННОГО ИСПОЛЬЗОВАНИЯ ЗЕМЕЛЬНЫХ УЧАСТКОВ И ОБЪЕКТОВ КАПИТАЛЬНОГО СТРОИТЕЛЬСТВА							
1	1.2	Выращивание зерновых и иных	не подлежат установлению				

№ п/п	Код ВРИ	Наименование ВРИ	Пределный (минимальный и (или) максимальный) размер, в том числе площадь земельных участков, м ²		Максимальный процент застройки земельного участка	Пределное количество этажей или предельная высота зданий, строений, сооружений	Минимальные отступы от границ земельных участков в целях определения мест допустимого размещения зданий, строений, сооружений, за пределами которых запрещено строительство зданий, строений, сооружений	
			min	max				
		сельскохозяйственных культур						
2	1.3	Овощеводство	не подлежат установлению					
3	1.4	Выращивание тонизирующих, лекарственных, цветочных культур	не подлежат установлению					
4	1.5	Садоводство	не подлежат установлению					
5	1.12	Пчеловодство	не подлежат установлению					
6	1.16	Ведение личного подсобного хозяйства на полевых участках	не подлежат установлению					
7	1.19	Сенокосение	не подлежат установлению					
8	1.20	Выпас сельскохозяйственных животных	не подлежат установлению					
9	3.1.1	Предоставление коммунальных услуг	не подлежат установлению					
10	12.0	Земельные участки (территории) общего пользования	не подлежат установлению					
11	12.0.1	Улично-дорожная сеть	не подлежат установлению					
12	12.0.2	Благоустройство территории	не подлежат установлению					
13	13.1	Ведение огородничества	100	4500	0%	не подлежат установлению		
УСЛОВНО РАЗРЕШЕННЫЕ ВИДЫ ИСПОЛЬЗОВАНИЯ ЗЕМЕЛЬНЫХ УЧАСТКОВ И ОБЪЕКТОВ КАПИТАЛЬНОГО СТРОИТЕЛЬСТВА								
14	1.15	Хранение и переработка сельскохозяйственной продукции	не подлежат установлению					3 метра
15	6.8	Связь	не подлежат установлению					3 метра
16	11.3	Гидротехнические сооружения	не подлежат установлению					

Ограничения использования земельных участков и объектов капитального строительства, устанавливаемые в соответствии с законодательством Российской Федерации, определяются пунктом 22 настоящих Правил.

8. Градостроительные регламенты территориальных зон СХ2/1, СХ2/2

№ п/п	Код ВРИ	Наименование ВРИ	Предельный (минимальный и (или) максимальный) размер, в том числе площадь земельных участков, м ²		Максимальный процент застройки земельного участка	Предельное количество этажей или предельная высота зданий, строений, сооружений	Минимальные отступы от границ земельных участков в целях определения мест допустимого размещения зданий, строений, сооружений, за пределами которых запрещено строительство зданий, строений, сооружений
			min	max			
ОСНОВНЫЕ ВИДЫ РАЗРЕШЕННОГО ИСПОЛЬЗОВАНИЯ ЗЕМЕЛЬНЫХ УЧАСТКОВ И ОБЪЕКТОВ КАПИТАЛЬНОГО СТРОИТЕЛЬСТВА							
1	1.1	Растеневодство	не подлежат установлению				
2	1.12	Пчеловодство	не подлежат установлению				
3	1.15	Хранение и переработка сельскохозяйственной продукции	не подлежат установлению				3 метра
4	1.16	Ведение личного подсобного хозяйства на полевых участках	не подлежат установлению				
5	1.17	Питомники	не подлежат установлению				
6	1.18	Обеспечение сельскохозяйственного производства	не подлежат установлению				3 метра
7	3.1.1	Предоставление коммунальных услуг	не подлежат установлению				
8	4.1	Деловое управление	не подлежат установлению	50%	не подлежат установлению	не подлежат установлению	3 метра
9	4.9.1.1	Заправка транспортных средств	не подлежат установлению		1 этаж		3 метра
10	6.9	Склад	не подлежат установлению	60%	не подлежат установлению	не подлежат установлению	3 метра
11	6.9.1	Складские площадки	не подлежат установлению				
12	9.3	Историко-культурная деятельность	не подлежат установлению				
13	12.0	Земельные участки (территории) общего пользования	не подлежат установлению				
14	12.0.1	Улично-дорожная сеть	не подлежат установлению				
15	12.0.2	Благоустройство территории	не подлежат установлению				

№ п/п	Код ВРИ	Наименование ВРИ	Пределный (минимальный и (или) максимальный) размер, в том числе площадь земельных участков, м ²		Максимальный процент застройки земельного участка	Пределное количество этажей или предельная высота зданий, строений, сооружений	Минимальные отступы от границ земельных участков в целях определения мест допустимого размещения зданий, строений, сооружений, за пределами которых запрещено строительство зданий, строений, сооружений
			min	max			
УСЛОВНО РАЗРЕШЕННЫЕ ВИДЫ ИСПОЛЬЗОВАНИЯ ЗЕМЕЛЬНЫХ УЧАСТКОВ И ОБЪЕКТОВ КАПИТАЛЬНОГО СТРОИТЕЛЬСТВА							
16	6.4	Пищевая промышленность	не подлежат установлению				3 метра
17	11.2	Специальное пользование водными объектами	не подлежат установлению				
18	11.3	Гидротехнические сооружения	не подлежат установлению				

Ограничения использования земельных участков и объектов капитального строительства, устанавливаемые в соответствии с законодательством Российской Федерации, определяются пунктом 22 настоящих Правил.

9. Градостроительный регламент территориальной зоны СХЗ

№ п/п	Код ВРИ	Наименование ВРИ	Пределный (минимальный и (или) максимальный) размер, в том числе площадь земельных участков, м ²		Максимальный процент застройки земельного участка	Пределное количество этажей или предельная высота зданий, строений, сооружений	Минимальные отступы от границ земельных участков в целях определения мест допустимого размещения зданий, строений, сооружений, за пределами которых запрещено строительство зданий, строений, сооружений
			min	max			
ОСНОВНЫЕ ВИДЫ РАЗРЕШЕННОГО ИСПОЛЬЗОВАНИЯ ЗЕМЕЛЬНЫХ УЧАСТКОВ И ОБЪЕКТОВ КАПИТАЛЬНОГО СТРОИТЕЛЬСТВА							
1	1.11	Свиноводство	не подлежат установлению				3 метра
2	1.15	Хранение и переработка сельскохозяйственной продукции	не подлежат установлению				3 метра

№ п/п	Код ВРИ	Наименование ВРИ	Пределный (минимальный и (или) максимальный) размер, в том числе площадь земельных участков, м ²		Максимальный процент застройки земельного участка	Пределное количество этажей или предельная высота зданий, строений, сооружений	Минимальные отступы от границ земельных участков в целях определения мест допустимого размещения зданий, строений, сооружений, за пределами которых запрещено строительство зданий, строений, сооружений
			min	max			
3	1.18	Обеспечение сельскохозяйственного производства	не подлежат установлению				3 метра
4	1.19	Сенокосные	не подлежат установлению				
5	3.1.1	Предоставление коммунальных услуг	не подлежат установлению				
УСЛОВНО РАЗРЕШЕННЫЕ ВИДЫ ИСПОЛЬЗОВАНИЯ ЗЕМЕЛЬНЫХ УЧАСТКОВ И ОБЪЕКТОВ КАПИТАЛЬНОГО СТРОИТЕЛЬСТВА							
6	6.9	Склад	не подлежат установлению		60%	не подлежит установлению	3 метра
7	6.9.1	Складские площадки	не подлежат установлению				

Ограничения использования земельных участков и объектов капитального строительства, устанавливаемые в соответствии с законодательством Российской Федерации, определяются пунктом 22 настоящих Правил.

10. Градостроительный регламент территориальной зоны Р1/1

№ п/п	Код ВРИ	Наименование ВРИ	Предельный (минимальный и (или) максимальный) размер, в том числе площадь земельных участков, м ²		Максимальный процент застройки земельного участка	Предельное количество этажей или предельная высота зданий, строений, сооружений	Минимальные отступы от границ земельных участков в целях определения мест допустимого размещения зданий, строений, сооружений, за пределами которых запрещено строительство зданий, строений, сооружений
			min	max			
ОСНОВНЫЕ ВИДЫ РАЗРЕШЕННОГО ИСПОЛЬЗОВАНИЯ ЗЕМЕЛЬНЫХ УЧАСТКОВ И ОБЪЕКТОВ КАПИТАЛЬНОГО СТРОИТЕЛЬСТВА							
1	3.6.2.	Парки культуры и отдыха	не подлежат установлению				
2	5.1.3	Площадки для занятий спортом	не подлежат установлению				
3	9.3	Историко-культурная деятельность	не подлежат установлению				
4	11.0	Водные объекты	не подлежат установлению				
5	11.1	Общее пользование водными объектами	не подлежат установлению				
6	12.0.1	Улично-дорожная сеть	не подлежат установлению				
7	12.0.2	Благоустройство территории	не подлежат установлению				
8	3.1.1	Предоставление коммунальных услуг	не подлежат установлению				
УСЛОВНО РАЗРЕШЕННЫЕ ВИДЫ ИСПОЛЬЗОВАНИЯ ЗЕМЕЛЬНЫХ УЧАСТКОВ И ОБЪЕКТОВ КАПИТАЛЬНОГО СТРОИТЕЛЬСТВА							
9	3.6.1	Объекты культурно-досуговой деятельности	200	3000	45%	не подлежит установлению	3 метра
10	3.7.1	Осуществление религиозных обрядов	не подлежат установлению				3 метра
11	4.6	Общественное питание	200	1000	50%	не подлежит установлению	3 метра
12	5.1.4	Оборудованные площадки для занятий спортом	не подлежат установлению				3 метра

Ограничения использования земельных участков и объектов капитального строительства, устанавливаемые в соответствии с законодательством Российской Федерации, определяются пунктом 22 настоящих Правил.

11. Градостроительный регламент территориальной зоны P2/2

№ п/п	Код ВРИ	Наименование ВРИ	Предельные (минимальные и (или) максимальные) размеры земельных участков, в том числе их площадь, м ²		Максимальный процент застройки в границах земельного участка	Предельное количество этажей или предельная высота зданий, строений, сооружений	Минимальные отступы от границ земельных участков в целях определения мест допустимого размещения зданий, строений, сооружений, за пределами которых запрещено строительство зданий, строений, сооружений
			min	max			
ОСНОВНЫЕ ВИДЫ РАЗРЕШЕННОГО ИСПОЛЬЗОВАНИЯ ЗЕМЕЛЬНЫХ УЧАСТКОВ И ОБЪЕКТОВ КАПИТАЛЬНОГО СТРОИТЕЛЬСТВА							
1	9.2.1	Санаторная деятельность	не подлежат установлению		4,5%	3 этажа	3 метра
2	12.0	Земельные участки (территории) общего пользования	не подлежат установлению				
3	12.0.1	Улично-дорожная сеть	не подлежат установлению				
4	12.0.2	Благоустройство территории	не подлежат установлению				
УСЛОВНО РАЗРЕШЕННЫЕ ВИДЫ ИСПОЛЬЗОВАНИЯ ЗЕМЕЛЬНЫХ УЧАСТКОВ И ОБЪЕКТОВ КАПИТАЛЬНОГО СТРОИТЕЛЬСТВА							
5	3.1.1	Предоставление коммунальных услуг	не подлежат установлению				

Ограничения использования земельных участков и объектов капитального строительства, устанавливаемые в соответствии с законодательством Российской Федерации, определяются пунктом 22 настоящих Правил.

12. Градостроительные регламенты территориальных зон СН1/1, СН1

№ п/п	Код ВРИ	Наименование ВРИ	Предельный (минимальный и (или) максимальный) размер, в том числе площадь земельных участков, м ²		Максимальный процент застройки земельного участка	Предельное количество этажей или предельная высота зданий, строений, сооружений	Минимальные отступы от границ земельных участков в целях определения мест допустимого размещения зданий, строений, сооружений, за пределами которых запрещено строительство зданий, строений, сооружений
			min	max			
ОСНОВНЫЕ ВИДЫ РАЗРЕШЕННОГО ИСПОЛЬЗОВАНИЯ ЗЕМЕЛЬНЫХ УЧАСТКОВ И ОБЪЕКТОВ КАПИТАЛЬНОГО СТРОИТЕЛЬСТВА							
1	12.1	Ритуальная деятельность	не подлежат установлению	400000	не подлежат установлению		3 метра
2	9.3	Историко-культурная деятельность	не подлежат установлению				
3	12.0	Земельные участки (территории) общего пользования	не подлежат установлению				
4	12.0.1	Улично-дорожная сеть	не подлежат установлению				
5	12.0.2	Благоустройство территории	не подлежат установлению				
6	3.1.1	Предоставление коммунальных услуг	не подлежат установлению				
7	8.3	Обеспечение в внутреннего правопорядка	не подлежат установлению				3 метра
УСЛОВНО РАЗРЕШЕННЫЕ ВИДЫ ИСПОЛЬЗОВАНИЯ ЗЕМЕЛЬНЫХ УЧАСТКОВ И ОБЪЕКТОВ КАПИТАЛЬНОГО СТРОИТЕЛЬСТВА							
8	3.7.1	Осуществление религиозных обрядов	не подлежат установлению				3 метра

Ограничения использования земельных участков и объектов капитального строительства, устанавливаемые в соответствии с законодательством Российской Федерации, определяются пунктом 22 настоящих Правил.

22. Ограничения использования земельных участков и объектов капитального строительства, устанавливаемые в соответствии с законодательством Российской Федерации

1. На территории Краснянского сельского поселения Новохопёрского района Воронежской области располагаются следующие зоны с особыми условиями использования территории:

- 1) защитная зона объекта культурного наследия;
- 2) охранная зона объектов электроэнергетики (объектов электросетевого хозяйства и объектов по производству электрической энергии);
- 3) охранный зона линий и сооружений связи;
- 4) охранный зона трубопроводов (газопроводов, нефтепроводов и нефтепродуктопроводов, аммиакопроводов);
- 5) водоохранная зона;
- 6) прибрежная защитная полоса;
- 7) зоны санитарной охраны источников питьевого и хозяйственно-бытового водоснабжения, а также устанавливаемые в случаях, предусмотренных Водным кодексом Российской Федерации, в отношении подземных водных объектов зоны специальной охраны;
- 8) зоны затопления и подтопления;
- 9) санитарно-защитная зона;
- 10) зона минимальных расстояний до магистральных или промышленных трубопроводов (газопроводов, нефтепроводов и нефтепродуктопроводов, аммиакопроводов).
- 11) охранный зона пунктов государственной геодезической сети, государственной нивелирной сети и государственной гравиметрической сети.

2. Ограничения для зон с особыми условиями использования территории установлены в соответствии с действующими нормативами.

№ п/п	Вид зоны	Ограничения в использовании земельных участков и объектов капитального строительства	Основания установления ограничений
1	Защитная зона объекта культурного наследия	Запрещается строительство объектов капитального строительства и их реконструкция, связанная с изменением их параметров (высоты, количества этажей, площади), за исключением строительства и реконструкции линейных объектов.	Приказ управления по охране объектов культурного наследия Воронежской области от 12.11.2019 № 71-01-07/287 «Об утверждении графического описания местоположения границ (с перечнем координат характерных точек этих границ) защитных зон объектов культурного наследия, расположенных на территории Воронежской области»
2	Охранная зона объектов электроэнергетики (объектов электросетевого хозяйства и объектов по производству электрической энергии)	<p>1. В охранных зонах объектов электросетевого хозяйства, размещенных на земельных участках, запрещается осуществлять любые действия, которые могут нарушить безопасную работу объектов электросетевого хозяйства, в том числе привести к их повреждению или уничтожению, и (или) повлечь причинение вреда жизни, здоровью граждан и имуществу физических или юридических лиц, а также повлечь нанесение экологического ущерба и возникновение пожаров, в том числе:</p> <ul style="list-style-type: none"> - набрасывать на провода и опоры воздушных линий электропередачи посторонние предметы, а также подниматься на опоры воздушных линий электропередачи; - размещать любые объекты и предметы (материалы) в пределах созданных в соответствии с требованиями нормативно-технических документов проходов и подъездов для доступа к объектам электросетевого хозяйства, а также проводить любые работы и возводить сооружения, которые могут препятствовать доступу к объектам электросетевого хозяйства, без создания необходимых для такого доступа проходов и подъездов; - находиться в пределах огороженной территории и помещениях распределительных устройств и подстанций, открывать двери и люки распределительных устройств и подстанций, производить 	<p>Постановление Правительства Российской Федерации от 24.02.2009 № 160 «О порядке установления охранных зон объектов электросетевого хозяйства и особых условий использования земельных участков, расположенных в границах таких зон»</p> <p>Постановление Правительства Российской Федерации от 18.11.2013 № 1033 «О порядке установления охранных зон объектов по производству электрической энергии и особых условий использования земельных участков, расположенных в границах таких зон»</p>

	<p>переключения и подключения в электрических сетях (указанное требование не распространяется на работников, занятых выполнением разрешённых в установленном порядке работ), разводить огонь в пределах охраняемых зон вводных и распределительных устройств, подстанций, воздушных линий электропередачи, а также в охраняемых зонах кабельных линий электропередачи;</p> <ul style="list-style-type: none"> - размещать свалки. - производить работы ударными механизмами, сбрасывать тяжести массой свыше 5 тонн, производить сброс и слив едких и коррозионных веществ и горюче-смазочных материалов (в охраняемых зонах подземных кабельных линий электропередачи). <p>2. Для объектов электросетевого хозяйства напряжением свыше 1000 вольт, помимо действий, предусмотренных пунктом 1, запрещается:</p> <ul style="list-style-type: none"> - складировать или размещать хранилища любых, в том числе горюче-смазочных материалов; - размещать детские и спортивные площадки, стадионы, рынки, торговые точки, полевые станы, загоны для скота, гаражи и стоянки всех видов машин и механизмов, проводить любые мероприятия, связанные с большим скоплением людей, не занятых выполнением разрешённых в установленном порядке работ (в охраняемых зонах воздушных линий электропередачи); - использовать (запускать) любые летательные аппараты, в том числе воздушных змеев, спортивные модели летательных аппаратов (в охраняемых зонах воздушных линий электропередачи); - бросать якоря с судов и осуществлять их проход с отдалёнными якорями, цепями, лотами, волокушами и тросами (в охраняемых зонах подводных кабельных линий электропередачи); - осуществлять проход судов с поднятыми стрелами кранов и других механизмов (в охраняемых зонах воздушных линий электропередачи). <p>3. Без письменного решения о согласовании сетевой организации запрещается:</p> <ul style="list-style-type: none"> - строительство, капитальный ремонт, реконструкция или снос зданий и сооружений;
--	--

	<ul style="list-style-type: none"> - горные, взрывные, мелноративные работы, в том числе связанные с временным затоплением земель; - посадка и вырубка деревьев и кустарников; - дноуглубительные, землечерпальные и погружно-разгрузочные работы, добыча рыбы, других водных животных и растений придонными орудиями лова, устройство водопоев, колка и заготовка льда (в охранных зонах подводных кабельных линий электропередачи); - проход судов, у которых расстояние по вертикали от верхнего крайнего габарита с грузом или без груза до нижней точки провеса проводов переходов воздушных линий электропередачи через водоёмы менее минимально допустимого расстояния, в том числе с учётом максимального уровня подъёма воды при паводке; - проезд машин и механизмов, имеющих общую высоту с грузом или без груза от поверхности дороги более 4,5 метра (в охранных зонах воздушных линий электропередачи); - земляные работы на глубине более 0,3 метра (на вспахиваемых землях на глубине более 0,45 метра), а также планировка грунта (в охранных зонах подземных кабельных линий электропередачи); - полив сельскохозяйственных культур в случае, если высота струи воды может составить свыше 3 метров (в охранных зонах воздушных линий электропередачи); - полевые сельскохозяйственные работы с применением сельскохозяйственных машин и оборудования высотой более 4 метров (в охранных зонах воздушных линий электропередачи) или полевые сельскохозяйственные работы, связанные с вспашкой земли (в охранных зонах кабельных линий электропередачи). <p>4. Для объектов электросетевого хозяйства напряжением до 1000 вольт, помимо действий, предусмотренных пунктом 3, без письменного решения о согласовании сетевых организаций запрещается:</p> <ul style="list-style-type: none"> - размещать детские и спортивные площадки, стадионы, рынки, торговые точки, полевые станы, загоны для скота, гаражи и стоянки всех видов машин и механизмов, садовые, огородные земельные участки и иные объекты недвижимости, расположенные в границах территории ведения гражданами садоводства или огородничества для собственных нужд объекты жилищного строительства, в том
--	--

числе индивидуального (в охранных зонах воздушных линий электропередачи);

- складировать или размещать хранилища любых, в том числе горюче-смазочных материалов;
- устраивать причалы для стоянки судов, барж и плавучих кранов, бросать якоря с судов и осуществлять их проход с отданными якорями, цепями, лотами, волокушами и трапами (в охранных зонах подводных кабельных линий электропередачи).

5. В охранных зонах объектов по производству электрической энергии запрещается осуществлять действия, которые могут нарушить безопасную работу объектов, в том числе привести к их повреждению или уничтожению и (или) повлечь причинение вреда жизни, здоровью граждан и имуществу физических или юридических лиц, а также нанесение вреда окружающей среде и возникновение пожаров и чрезвычайных ситуаций, а именно:

- убирать, перемещать, засыпать и повреждать предупреждающие знаки;

- размещать кладбища, скотомогильники, захоронения отходов производства и потребления, радиоактивных, химических, взрывчатых, токсичных, отравляющих и ядовитых веществ;

- производить сброс и слив едких и коррозионных веществ, в том числе растворов кислот, щелочей и солей, а также горюче-смазочных материалов;

- разводить огонь и размещать какие-либо открытые или закрытые источники огня;

- проводить работы, размещать объекты и предметы, возводить сооружения, которые могут препятствовать доступу к объектам, без создания необходимых для такого доступа проходов и подъездов;

- производить работы ударными механизмами, сбрасывать тяжести массой свыше 5 тонн;

- складировать любые материалы, в том числе взрывоопасные, пожароопасные и горюче-смазочные.

6. Без письменного согласования владельцев объектов по производству электрической энергии запрещается:

- размещать детские и спортивные площадки, стадионы, рынки, торговые точки, полевые станы, загоны для скота, гаражи и стоянки

		<p>всех видов машин и механизмов;</p> <ul style="list-style-type: none"> - проводить любые мероприятия, связанные с пребыванием людей, не занятых выполнением работ, разрешенных в установленном порядке; - осуществлять горные, взрывные, мелкоративные работы, в том числе связанные с временным затоплением земель. 	
3	<p>Охранная зона линий и сооружений связи</p>	<p>В пределах охранной зоны подземной кабельной линии связи или линии радиодиффузии запрещается:</p> <ul style="list-style-type: none"> - раскопка грунта при помощи ударных инструментов (ломов, кирок, клиньев и пневматических инструментов); - разработка мерзлого грунта с применением ударных механизмов. <p>Без письменного согласия и присутствия представителей предприятий, эксплуатирующих линии связи и линии радиодиффузии, запрещается:</p> <ul style="list-style-type: none"> - осуществлять всякого рода строительные, монтажные и взрывные работы, планировку грунта землеройными механизмами (за исключением зон песчаных барханов) и земляные работы (за исключением вспашки на глубину не более 0,3 метра); - производить геолого-съёмочные, поисковые, геодезические и другие изыскательские работы, которые связаны с бурением скважин, шурфованием, взятием проб грунта, осуществлением взрывных работ; - производить посадку деревьев, располагать полевые станы, содержать скот, складировать материалы, корма и удобрения, жечь костры, устраивать стрельбища; - устраивать проезды и стоянки автотранспорта, тракторов и механизмов, перевозить негабаритные грузы под проводами воздушных линий связи и линий радиодиффузии, строить каналы (арьки), устраивать ограждения и другие препятствия; - устраивать причалы для стоянки судов, барж и плавучих кранов, производить погрузочно-разгрузочные, подводно-технические, дноуглубительные и землечерпательные работы, выделять рыбопромысловые участки, производить добычу рыбы, других водных животных, а также водных растений придонными орудиями лова, устраивать водопон, производить колку и заготовку льда. Судам и другим плавучим средствам запрещается бросать якоря, проходить с отданными якорями, цепями, лотами, волокушами и 	<p>Постановление Правительства Российской Федерации от 09.06.1995 № 578 «Об утверждении Правил охраны линий и сооружений связи Российской Федерации»</p>

	<p>тралами;</p> <ul style="list-style-type: none"> - производить строительство и реконструкцию линий электропередач, радиостанций и других объектов, излучающих электромагнитную энергию и оказывающих опасное воздействие на линии связи и линии радиосвязи; - производить защиту подземных коммуникаций от коррозии без учета проходящих подземных кабельных линий связи. <p>Запрещается производить всякого рода действия, которые могут нарушить нормальную работу линий связи и линий радиосвязи, в частности:</p> <ul style="list-style-type: none"> - производить снос и реконструкцию зданий и мостов, осуществлять переустройство коллекторов, туннелей метрополитена и железных дорог, где проложены кабели связи, установлены столбы воздушных линий связи и линий радиосвязи, размещены технические сооружения радиорелейных станций, кабельные ящики и распределительные коробки, без предварительного выноса заказчиками (застройщиками) линий и сооружений связи, линий и сооружений радиосвязи по согласованию с предприятиями, в ведении которых находятся эти линии и сооружения; - производить засыпку трасс подземных кабельных линий связи, устраивать на этих трассах временные склады, стоки химически активных веществ и свалки промышленных, бытовых и прочих отходов, ломать замерные, сигнальные, предупредительные знаки и телефонные колодцы; - открывать двери и люки необслуживаемых усилительных и регенерационных пунктов (наземных и подземных) и радиорелейных станций, кабельных колодцев телефонной канализации, распределительных шкафов и кабельных ящиков, а также подключаться к линиям связи (за исключением лиц, обслуживающих эти линии); - огораживать трассы линий связи, препятствуя свободному доступу к ним технического персонала; - самовольно подключаться к абонентской телефонной линии и линии радиосвязи в целях пользования услугами связи; - совершать иные действия, которые могут причинить повреждения сооружениям связи и радиосвязи (повреждать опоры и арматуру воздушных линий связи, обрывать провода, набрасывать на них
--	---

4	<p>Охранная зона трубопроводов (газопроводов, нефтепроводов и нефтепродуктопроводов, аммиакопроводов)</p>	<p>посторонние предметы и другое).</p> <p>1. В охранных зонах трубопроводов запрещается производить всякого рода действия, могущие нарушить нормальную эксплуатацию трубопроводов либо привести к их повреждению, в частности:</p> <ul style="list-style-type: none"> - перемещать, засыпать и ломать опознавательные и сигнальные знаки, контрольно - измерительные пункты; - открывать люки, калитки и двери необслуживаемых усилительных пунктов кабельной связи, ограждений узлов линейной арматуры, станций катодной и дренажной защиты, линейных и смотровых колодцев и других линейных устройств, открывать и закрывать краны и задвижки, отключать или включать средства связи, энергооборудования и телемеханики трубопроводов; - устраивать всякого рода свалки, выливать растворы кислот, солей и щелочей; - разрушать берегоукрепительные сооружения, водопропускные устройства, земляные и иные сооружения (устройства), предохраняющие трубопроводы от разрушения, а прилегающую территорию и окружающую местность - от аварийного разлива транспортируемой продукции; - бросать якоря, проходить с отданными якорями, цепями, лотами, волокушами и тралами, производить дноуглубительные и землечерпальные работы; - разводить огонь и размещать какие-либо открытые или закрытые источники огня. <p>2. В охранных зонах трубопроводов без письменного разрешения предприятий трубопроводного транспорта запрещается:</p> <ul style="list-style-type: none"> - возводить любые постройки и сооружения; на расстоянии ближе 1000 м от оси аммиакопровода запрещается: строить коллективные сады с жилыми домами, устраивать массовые спортивные соревнования, соревнования с участием зрителей, купания, массовый отдых людей, любительское рыболовство, расположение временных полевых жилищ и станов любого назначения, загоны для скота; - высаживать деревья и кустарники всех видов, складировать корма, удобрения, материалы, сено и солому, располагать конюшни, содержать скот, выделять рыбопромысловые участки, производить 	<p>Федеральный закон от 31.03.1999 № 69-ФЗ «О газоснабжении в Российской Федерации»</p> <p>«Правила охраны магистральных трубопроводов», утвержденные Минтопэнерго РФ 29.04.1992, Постановлением Госгортехнадзора РФ от 22.04.1992 № 9</p> <p>Постановление Госгортехнадзора РФ от 23.11.1994 № 61 «О распространении «Правил охраны магистральных трубопроводов» на магистральные аммиакопроводы»</p> <p>Постановление Правительства Российской Федерации от 08.09.2017 № 1083 «Об утверждении Правил охраны магистральных газопроводов и о внесении изменений в Положение о представлении в федеральный орган исполнительной власти (его территориальные органы), уполномоченный Правительством Российской Федерации на осуществление государственного кадастрового учета, государственной регистрации прав, ведение Единого государственного реестра недвижимости и предоставление сведений, содержащихся в Едином государственном реестре недвижимости, федеральными органами исполнительной власти, органами государственной власти субъектов Российской Федерации и органами местного самоуправления дополнительных сведений, воспроизводимых на публичных кадастровых картах»</p> <p>Постановление Правительства Российской Федерации</p>
---	---	---	--

	<p>добычу рыбы, а также водных животных и растений, устранять водопон, производить колку и заготовку льда;</p> <ul style="list-style-type: none"> - соорудить проезды и перезезды через трассы трубопроводов, устранять стоянки автомобильного транспорта, тракторов и механизмов, размещать сады и огороды; - производить мелноративные земляные работы, соорудить оросительные и осушительные системы; - производить всякого рода открытые и подземные, горные, строительные, монтажные и взрывные работы, планировку грунта. <p>3. В охранных зонах магистральных газопроводов запрещается:</p> <ul style="list-style-type: none"> - перемещать, засыпать, повреждать и разрушать контрольно-измерительные и контрольно-диагностические пункты, предупредительные надписи, опознавательные и сигнальные знаки местонахождения магистральных газопроводов; - открывать двери и люки необслуживаемых усилительных пунктов на кабельных линиях связи, калитки ограждений узлов линейной арматуры, двери установок электрохимической защиты, люки линейных и смотровых колодцев, открывать и закрывать краны, задвижки, отключать и включать средства связи, энергооборудования, устройства телемеханики магистральных газопроводов; - устранять свалки, осуществлять сброс и слив едких и коррозионно-агрессивных веществ и горюче-смазочных материалов; - складировать любые материалы, в том числе горюче-смазочные, или размещать хранилища любых материалов; - повреждать берегозащитные, водовыпускные сооружения, земляные и иные сооружения (устройства), предохраняющие магистральный газопровод от разрушения; - осуществлять постановку судов и плавучих объектов на якорь, добычу морских млекопитающих, рыболовство придонными орудиями добычи (вылова) водных биологических ресурсов, плавание с вытравленной якорь-цепью; - проводить дноуглубительные и другие работы, связанные с изменением дна и берегов водных объектов, за исключением работ, необходимых для технического обслуживания объекта магистрального газопровода; - проводить работы с использованием ударно-импульсных устройств и вспомогательных механизмов, сбрасывать грузы. 	<p>Федерации от 20.11.2000 № 878 «Об утверждении Правил газораспределительных сетей» охраны</p>
--	--	---

<ul style="list-style-type: none"> - осуществлять рекреационную деятельность (кроме деятельности по размещению туристских стоянок), разводить костры и размещать источники огня; - огораживать и перегораживать охранные зоны; - размещать какие-либо здания, строения, сооружения, не относящиеся к объектам, указанным в пункте 2 Правил, за исключением объектов, указанных в подпунктах «д» – «к» и «м» пункта 6 Правил, утвержденных Постановлением Правительства Российской Федерации от 08.09.2017 № 1083; - осуществлять несанкционированное подключение (присоединение) к магистральному газопроводу. 	<p>4. В охранных зонах магистральных газопроводов без письменного разрешения собственника магистрального газопровода или организации, эксплуатирующей магистральный газопровод не допускается:</p> <ul style="list-style-type: none"> - проведение горных, взрывных, строительных, монтажных, мелиоративных работ, в том числе работ, связанных с затоплением земель; - осуществление посадки и вырубки деревьев и кустарников; - проведение погрузочно-разгрузочных работ, устройство водопоев скота, колка и заготовка льда; - проведение земляных работ на глубине более чем 0,3 метра, планировка грунта; - сооружение запруд на реках и ручьях; - складирование кормов, удобрений, сена, соломы, размещение полевых станков и загонов для скота; - размещение туристских стоянок; - размещение гаражей, стоянок и парковок транспортных средств; - сооружение проездов через магистральные газопроводы; - прокладка инженерных коммуникаций; - проведение инженерных изысканий, связанных с бурением скважин и устройством шурфов; - устройство причалов для судов и пляжей; - проведение работ на объектах транспортной инфраструктуры, находящихся на территории охранной зоны; - проведение работ, связанных с временным затоплением земель, не относящихся к землям сельскохозяйственного назначения.
--	--

	<p>5. В границах охранной зоны газораспределительных сетей запрещается:</p> <ul style="list-style-type: none"> - строить объекты жилищно-гражданского и производственного назначения; - сносить и реконструировать мосты, коллекторы, автомобильные и железные дороги с расположенными на них газораспределительными сетями без предварительного выноса этих газопроводов по согласованию с эксплуатационными организациями; - разрушать берегоукрепительные сооружения, водопропускные устройства, земляные и иные сооружения, предохраняющие газораспределительные сети от разрушений; - перемещать, повреждать, засыпать и уничтожать опознавательные знаки, контрольно-измерительные пункты и другие устройства газораспределительных сетей; - уstraивать свалки и склады, разливать растворы кислот, солей, щелочей и других химически активных веществ; - огораживать и перегораживать охранные зоны, препятствовать доступу персонала эксплуатационных организаций к газораспределительным сетям, проведению обслуживания и устранению повреждений газораспределительных сетей; - разводить огонь и размещать источники огня. - рыть погребя, копать и обрабатывать почву сельскохозяйственными и мелкоративными орудиями и механизмами на глубину более 0,3 метра; - открывать калитки и двери газорегуляторных пунктов, станций катодной и дренажной защиты, люки подземных колодцев, включать или отключать электроснабжение средств связи, освещения и систем телемеханики; - набрасывать, приставлять и привязывать к опорам и надземным газопроводам, ограждениям и зданиям газораспределительных сетей посторонние предметы, лестницы, влезать на них; - самовольно подключаться к газораспределительным сетям. 	
5	<p>Водоохранная зона</p> <p>В границах водоохранной зоны запрещается:</p> <ul style="list-style-type: none"> - использование сточных вод в целях регулирования плодородия почв; - размещение кладбищ, скотомогильников, объектов размещения 	Водный кодекс Российской Федерации

	<p>отходов производства и потребления, химических, взрывчатых, токсичных, отравляющих и ядовитых веществ, пунктов захоронения радиоактивных отходов, а также загрязнение территории загрязняющими веществами, предельно допустимые концентрации которых в водах водных объектов рыбохозяйственного значения не установлены;</p> <ul style="list-style-type: none"> - осуществление авиационных мер по борьбе с вредными организмами; - движение и стоянка транспортных средств (кроме специальных транспортных средств), за исключением их движения по дорогам и стоянки на дорогах и в специально оборудованных местах, имеющих твердое покрытие; - строительство и реконструкция автозаправочных станций, складов горюче-смазочных материалов (за исключением случаев, если автозаправочные станции, склады горюче-смазочных материалов размещены на территориях портов, инфраструктуры внутренних водных путей, в том числе баз (сооружений) для стоянки маломерных судов, объектов органов федеральной службы безопасности), станций технического обслуживания, используемых для технического осмотра и ремонта транспортных средств, осуществление мойки транспортных средств; - хранение пестицидов и агрохимикатов (за исключением хранения агрохимикатов в специализированных хранилищах на территориях морских портов за пределами границ прибрежных защитных полос), применение пестицидов и агрохимикатов; - сброс сточных, в том числе дренажных, вод; - разведка и добыча общераспространенных полезных ископаемых (за исключением случаев, если разведка и добыча общераспространенных полезных ископаемых осуществляются пользователями недр, осуществляющими разведку и добычу иных видов полезных ископаемых, в границах предоставленных им в соответствии с законодательством Российской Федерации о недрах горных отводов и (или) геологических отводов на основании утвержденного технического проекта в соответствии со ст. 19.1 Закона Российской Федерации от 21 февраля 1992 года № 2395-1 «О недрах»). 	
6	<p>Прибрежная защитная полоса</p>	<p>Водный кодекс Российской Федерации</p>

В границах прибрежных защитных полос запрещается:

- использование сточных вод в целях регулирования плодородия

почв;

- размещение кладбищ, скотомогильников, объектов размещения отходов производства и потребления, химических, взрывчатых, токсичных, отравляющих и ядовитых веществ, пунктов захоронения радиоактивных отходов, а также загрязнение территории загрязняющими веществами, предельно допустимые концентрации которых в водах водных объектов рыбохозяйственного значения не установлены;
- осуществление авиационных мер по борьбе с вредными организмами;
- движение и стоянка транспортных средств (кроме специальных транспортных средств), за исключением их движения по дорогам и стоянки на дорогах и в специально оборудованных местах, имеющих твердое покрытие;
- строительство и реконструкция автотранспортных станций, складов горюче-смазочных материалов (за исключением случаев, если автотранспортные станции, склады горюче-смазочных материалов размещены на территориях портов, инфраструктуры внутренних водных путей, в том числе баз (сооружений) для стоянки маломерных судов, объектов органов федеральной службы безопасности), станций технического обслуживания, используемых для технического осмотра и ремонта транспортных средств, осуществление мойки транспортных средств;
- хранение пестицидов и агрохимикатов (за исключением хранения агрохимикатов в специализированных хранилищах на территориях морских портов за пределами границ прибрежных защитных полос), применение пестицидов и агрохимикатов;
- сброс сточных, в том числе дренажных, вод;
- разведка и добыча общераспространенных полезных ископаемых (за исключением случаев, если разведка и добыча общераспространенных полезных ископаемых осуществляются пользователями недр, осуществляющими разведку и добычу иных видов полезных ископаемых, в границах предоставленных им в соответствии с законодательством Российской Федерации о недрах горных отводов и (или) геологических отводов на основании утвержденного технического проекта в соответствии со ст. 19.1 Закона Российской Федерации от 21 февраля 1992 года № 2395-1 «О недрах»);

		<ul style="list-style-type: none"> - распашка земель; - размещение отвалов размываемых грунтов; - выпас сельскохозяйственных животных и организация для них летних лагерей, ванн. 	
7	<p>Зоны санитарной охраны источников питьевого и хозяйственно-бытового водоснабжения, а также устанавливаемые в случаях, предусмотренных Водным кодексом Российской Федерации, в отношении подземных водных объектов зоны специальной охраны</p>	<p>В зоне санитарной охраны источников питьевого и хозяйственно-бытового водоснабжения запрещается сброс сточных, в том числе дренажных, вод.</p> <p>На территории зоны санитарной охраны подземных источников водоснабжения:</p> <ol style="list-style-type: none"> 1. В первом поясе не допускается: <ul style="list-style-type: none"> - посадка высокоствольных деревьев; - все виды строительства, не имеющие непосредственного отношения к эксплуатации, реконструкции и расширению водопроводных сооружений, в том числе прокладка трубопроводов различного назначения; - размещение жилых и хозяйственно-бытовых зданий; - проживание людей; - применение ядохимикатов и удобрений. 2. Во втором поясе запрещено: <ul style="list-style-type: none"> - закачка отработанных вод в подземные горизонты, подземное складирование твердых отходов и разработка недр земли; - размещение кладбищ, скотомогильников, полей ассенизации, полей фильтрации, навозохранилищ, силосных траншей, животноводческих и птицеводческих предприятий и других объектов, обусловливающих опасность микробного загрязнения подземных вод; - применение удобрений и ядохимикатов; - рубка леса главного пользования и реконструкции; - размещение складов горюче-смазочных материалов, ядохимикатов и минеральных удобрений, накопителей промстоков, шламоохранилищ и других объектов, обусловливающих опасность химического загрязнения подземных вод. <p>Бурение новых скважин и новое строительство, связанное с нарушением почвенного покрова, производится при обязательном согласовании с центром государственного санитарно-эпидемиологического надзора.</p> <ol style="list-style-type: none"> 3. В третьем поясе запрещено: <ul style="list-style-type: none"> - закачка отработанных вод в подземные горизонты, подземное 	<p>Водный кодекс Российской Федерации</p> <p>СанПиН 2.1.4.1110-02 «Зоны санитарной охраны источников водоснабжения и водопроводов питьевого назначения»</p>

	<p>складирование твёрдых отходов и разработка недр земли;</p> <ul style="list-style-type: none"> - размещение складов горюче-смазочных материалов, ядохимикатов и минеральных удобрений, накопителей промстоков, шламохранилищ и других объектов, обусловливающих опасность химического загрязнения подземных вод. Размещение таких объектов допускается в пределах третьего пояса зоны санитарной охраны только при использовании защищённых подземных вод, при условии выполнения специальных мероприятий по защите водоносного горизонта от загрязнения при наличии санитарно-эпидемиологического заключения центра государственного санитарно-эпидемиологического надзора, выданного с учётом заключения органов геологического контроля. <p>Бурение новых скважин и новое строительство, связанное с нарушением почвенного покрова, производится при обязательном согласовании с центром государственного санитарно-эпидемиологического надзора.</p> <p>На территории зоны санитарной охраны поверхностных источников водоснабжения:</p> <p>1. В первом поясе не допускается:</p> <ul style="list-style-type: none"> - посадка высокоствольных деревьев; - все виды строительства, не имеющие непосредственного отношения к эксплуатации, реконструкции и расширению водопроводных сооружений, в том числе прокладка трубопроводов различного назначения; - размещение жилых и хозяйственно-бытовых зданий; - проживание людей; - применение ядохимикатов и удобрений; - спуск любых сточных вод, в том числе сточных вод водного транспорта; - купание, стирка белья, водопой скота и другие виды водопользования, оказывающие влияние на качество воды. <p>2. Во втором поясе не допускается:</p> <ul style="list-style-type: none"> - рубка леса главного пользования и реконструкции, а также закрепление за лесозаготовительными предприятиями древесины на корню и лесосечного фонда долгосрочного пользования (допускается только рубки ухода и санитарные рубки леса);
--	--

- расположение стойбищ и выпас скота, а также всякое другое использование водоема и земельных участков, лесных угодий в пределах прибрежной полосы шириной не менее 500 м, которое может привести к ухудшению качества или уменьшению количества воды источника водоснабжения;
 - отведение сточных вод в зоне водосбора источника водоснабжения, включая его притоки, не отвечающих гигиеническим требованиям к охране поверхностных вод;
 - размещение кладбищ, скотомогильников, полей ассенизации, полей фильтрации, навозохранилищ, силосных траншей, животноводческих и птицеводческих предприятий и других объектов, обусловливающих опасность микробного загрязнения подземных вод;
 - применение удобрений и ядохимикатов;
 - рубка леса главного пользования и реконструкция;
 - сброс промышленных, сельскохозяйственных, городских и ливневых сточных вод, содержание в которых химических веществ и микроорганизмов превышает установленные санитарными правилами гигиенические нормативы качества воды (с учетом Определения Верховного Суда Российской Федерации от 25.09.2014 № АПЛ14-393);
 - размещение складов горюче-смазочных материалов, ядохимикатов и минеральных удобрений, накопителей промстоков, шламохранилищ и других объектов, обусловливающих опасность химического загрязнения подземных вод.
- Регулирование отведения территории для нового строительства жилых, промышленных и сельскохозяйственных объектов, а также согласование изменений технологий действующих предприятий, связанных с повышением степени опасности загрязнения сточными водами источника водоснабжения производится при согласовании с центром государственного санитарно-эпидемиологического надзора.
- Все работы, в том числе добыча песка, гравия, донноуглубительные, в пределах акватории зоны санитарной охраны допускаются по согласованию с центром государственного санитарно-эпидемиологического надзора лишь при обосновании гидрологическими расчетами отсутствия ухудшения качества воды

		<p>в створе водозабора.</p> <p>Использование химических методов борьбы с эвтрофикацией водоемов допускается при условии применения препаратов, имеющих положительное санитарно - эпидемиологическое заключение государственной санитарно - эпидемиологической службы Российской Федерации.</p> <p>Использование источников водоснабжения в пределах второго пояса зоны санитарной охраны для купания, туризма, водного спорта и рыбной ловли допускается в установленных местах при условии соблюдения гигиенических требований к охране поверхностных вод, а также гигиенических требований к зонам рекреации водных объектов.</p> <p>3. В третьем поясе не допускается отведение сточных вод в зоне водосбора источника водоснабжения, включая его притоки, не отвечающих гигиеническим требованиям к охране поверхностных вод.</p> <p>Регулирование отведения территории для нового строительства жилых, промышленных и сельскохозяйственных объектов, а также согласование изменений технологий действующих предприятий, связанных с повышением степени опасности загрязнения сточными водами источника водоснабжения производится при согласовании с центром государственного санитарно-эпидемиологического надзора.</p> <p>Все работы, в том числе добыча песка, гравия, донноуглубительные, в пределах акватории зоны санитарной охраны допускаются по согласованию с центром государственного санитарно - эпидемиологического надзора лишь при обосновании гидрологических расчетами отсутствия ухудшения качества воды в створе водозабора.</p> <p>Использование химических методов борьбы с эвтрофикацией водоемов допускается при условии применения препаратов, имеющих положительное санитарно - эпидемиологическое заключение государственной санитарно - эпидемиологической службы Российской Федерации.</p>	
8	Зоны затопления и подтопления	<p>В зонах затопления и подтопления запрещается:</p> <p>- размещение новых населенных пунктов и строительство объектов капитального строительства без обеспечения инженерной защиты</p>	Водный кодекс Российской Федерации

		<p>таких населенных пунктов и объектов от затопления, подтопления, - использования сточных вод в целях регулирования плодородия почв;</p> <p>- размещение кладбищ, скотомогильников, объектов размещения отходов производства и потребления, химических, взрывчатых, токсичных, отравляющих и ядовитых веществ, пунктов хранения и захоронения радиоактивных отходов;</p> <p>- осуществление авиационных мер по борьбе с вредными организмами.</p>	
9	Санитарно-защитная зона	<p>В границах санитарно-защитной зоны не допускается использования земельных участков в целях:</p> <p>- размещения жилой застройки, объектов образовательного и медицинского назначения, спортивных сооружений открытого типа, организаций отдыха детей и их оздоровления, зон рекреационного назначения и для ведения садоводства;</p> <p>- размещения объектов для производства и хранения лекарственных средств, объектов пищевых отраслей промышленности, оптовых складов продовольственного сырья и пищевой продукции, комплексов водопроводных сооружений для подготовки и хранения питьевой воды, использования земельных участков в целях производства, хранения и переработки сельскохозяйственной продукции, предназначенной для дальнейшего использования в качестве пищевой продукции, если химическое, физическое и (или) биологическое воздействие объекта, в отношении которого установлена санитарно-защитная зона, приведет к нарушению качества и безопасности таких средств, сырья, воды и продукции в соответствии с установленными требованиями.</p>	<p>Постановление Правительства Российской Федерации от 03.03.2018 № 222 «Об утверждении Правил установления санитарно-защитных зон и использования земельных участков, расположенных в границах санитарно-защитных зон»</p>
10	Зона минимальных расстояний до магистральных или промышленных трубопроводов (газопроводов, нефтепроводов и нефтепродуктопроводов, аммиакопроводов)	<p>Перечень ограниченный использования земельных участков в границах зоны минимальных расстояний до магистральных или промышленных трубопроводов определяется Правительством Российской Федерации в положении о данном виде зоны с особыми условиями использования территории.</p>	
11	Охранная зона пунктов	В пределах границ охранных зон пунктов запрещается	<p>Постановление Правительства РФ от</p>

	<p>государственной геодезической сети, государственной нивелирной сети и государственной гравиметрической сети</p>	<p>использование земельных участков для осуществления видов деятельности, приводящих к повреждению или уничтожению наружных опознавательных знаков пунктов, нарушению неизменности местоположения их центров, уничтожению, перемещению, засыпке или повреждению составных частей пунктов. Также на земельных участках в границах охранных зон пунктов запрещается проведение работ, размещение объектов и предметов, которые могут препятствовать доступу к пунктам.</p>	<p>21.08.2019 № 1080 «Об охранных зонах пунктов государственной геодезической сети, государственной нивелирной сети и государственной гравиметрической сети»</p>
--	--	--	--

Приложение № 1
к правилам землепользования и застройки
Краснянского сельского поселения
Новохопёрского муниципального района
Воронежской области

СВЕДЕНИЯ О ГРАНИЦАХ ТЕРРИТОРИАЛЬНЫХ ЗОН,
СОДЕРЖАЩИЕ ГРАФИЧЕСКОЕ ОПИСАНИЕ МЕСТОПОЛОЖЕНИЯ
ГРАНИЦ ТЕРРИТОРИАЛЬНЫХ ЗОН, ПЕРЕЧЕНЬ КООРДИНАТ
ХАРАКТЕРНЫХ ТОЧЕК ГРАНИЦ ТЕРРИТОРИАЛЬНЫХ ЗОН
СЕЛА КРАСНОЕ

ОПИСАНИЕ МЕСТОПОЛОЖЕНИЯ ГРАНИЦ

Зона застройки индивидуальными жилыми домами села Красное – Ж1/1

(наименование объекта, местоположение границ которого описано
(далее - объект)

Раздел 1

Сведения об объекте		
№ п/п	Характеристики объекта	Описание характеристик
1	2	3
1	Местоположение объекта	Воронежская область, Новохопёрский муниципальный район, Краснянское сельское поселение, село Красное
2	Площадь объекта \pm величина погрешности определения площади ($P \pm \Delta P$)	-
3	Иные характеристики объекта	-

Раздел 2

Сведения о местоположении границ объекта					
1. Система координат: МСК - 36, зона 2					
2. Сведения о характерных точках границ объекта					
Обозначение характерных точек границ	Координаты, м		Метод определения координат характерной точки	Средняя квадратическая погрешность положения характерной точки (M _t), м	Описание обозначения точки на местности (при наличии)
	X	Y			
1	2	3	4	5	6
1	459606.80	2247288.30	Аналитический	0.30	-
2	459581.32	2247338.48	Аналитический	0.30	-
3	459559.51	2247376.01	Аналитический	0.30	-
4	459545.06	2247369.63	Аналитический	0.30	-
5	459531.74	2247405.89	Аналитический	0.30	-
6	459548.60	2247438.89	Аналитический	0.30	-
7	459530.61	2247475.01	Аналитический	0.30	-
8	459462.49	2247434.08	Аналитический	0.30	-
9	459421.84	2247492.72	Аналитический	0.30	-
10	459409.23	2247532.66	Аналитический	0.30	-
11	459389.54	2247587.61	Аналитический	0.30	-
12	459377.08	2247613.25	Аналитический	0.30	-
13	459385.29	2247661.12	Аналитический	0.30	-
14	459412.35	2247690.86	Аналитический	0.30	-
15	459414.33	2247707.15	Аналитический	0.30	-
16	459429.34	2247788.02	Аналитический	0.30	-
17	459407.67	2247796.52	Аналитический	0.30	-
18	459374.95	2247811.54	Аналитический	0.30	-
19	459336.29	2247839.72	Аналитический	0.30	-
20	459330.06	2247847.23	Аналитический	0.30	-
21	459330.35	2247888.13	Картометрический	1.00	-
22	459330.39	2247894.18	Аналитический	0.30	-
23	459330.76	2247945.38	Аналитический	0.30	-
24	459370.56	2248003.73	Аналитический	0.30	-
25	459399.32	2248024.70	Аналитический	0.30	-
26	459430.05	2248043.11	Аналитический	0.30	-
27	459487.70	2248073.14	Аналитический	0.30	-
28	459524.52	2248084.18	Аналитический	0.30	-
29	459532.73	2248087.00	Аналитический	0.30	-
30	459567.01	2248098.77	Аналитический	0.30	-
31	459617.01	2248114.63	Аналитический	0.30	-
32	459643.92	2248124.97	Аналитический	0.30	-
33	459637.70	2248158.10	Картометрический	1.00	-
34	459636.30	2248186.40	Картометрический	1.00	-
35	459633.00	2248209.40	Картометрический	1.00	-

1	2	3	4	5	6
36	459608.90	2248223.70	Картометрический	1.00	-
37	459581.20	2248236.00	Картометрический	1.00	-
38	459552.10	2248253.60	Картометрический	1.00	-
39	459511.20	2248274.40	Картометрический	1.00	-
40	459490.70	2248289.70	Картометрический	1.00	-
41	459423.00	2248328.90	Картометрический	1.00	-
42	459395.30	2248343.50	Картометрический	1.00	-
43	459359.90	2248360.40	Картометрический	1.00	-
44	459336.70	2248372.80	Картометрический	1.00	-
45	459325.20	2248377.10	Картометрический	1.00	-
46	459299.60	2248388.00	Картометрический	1.00	-
47	459285.90	2248396.20	Картометрический	1.00	-
48	459270.60	2248403.40	Картометрический	1.00	-
49	459201.70	2248434.30	Картометрический	1.00	-
50	459167.20	2248447.10	Картометрический	1.00	-
51	459012.80	2248488.70	Картометрический	1.00	-
52	458968.30	2248507.10	Картометрический	1.00	-
53	458953.30	2248509.40	Картометрический	1.00	-
54	458925.30	2248516.00	Картометрический	1.00	-
55	458907.80	2248519.40	Картометрический	1.00	-
56	458849.20	2248537.30	Картометрический	1.00	-
57	458815.80	2248545.50	Картометрический	1.00	-
58	458776.85	2248572.30	Картометрический	1.00	-
59	458746.00	2248581.00	Картометрический	1.00	-
60	458724.79	2248579.11	Картометрический	1.00	-
61	458655.32	2248603.57	Картометрический	1.00	-
62	458603.50	2248619.60	Картометрический	1.00	-
63	458587.80	2248634.40	Картометрический	1.00	-
64	458522.72	2248665.42	Картометрический	1.00	-
65	458447.34	2248478.92	Картометрический	1.00	-
66	458279.99	2248528.89	Картометрический	1.00	-
67	458252.11	2248410.35	Картометрический	1.00	-
68	458096.62	2248427.52	Картометрический	1.00	-
69	458076.10	2248432.14	Картометрический	1.00	-
70	458006.49	2248523.83	Картометрический	1.00	-
71	457989.81	2248529.48	Картометрический	1.00	-
72	457904.03	2248633.69	Картометрический	1.00	-
73	457895.50	2248639.32	Картометрический	1.00	-
74	457876.90	2248537.63	Картометрический	1.00	-
75	457862.50	2248539.98	Картометрический	1.00	-
76	457836.13	2248560.80	Аналитический	0.10	-
77	457807.66	2248578.58	Картометрический	1.00	-
78	457787.24	2248583.73	Картометрический	1.00	-
79	457225.97	2248689.83	Картометрический	1.00	-
80	457198.66	2248535.28	Картометрический	1.00	-
81	457287.56	2248519.01	Картометрический	1.00	-
82	457256.80	2248415.66	Картометрический	1.00	-
83	457249.24	2248395.29	Картометрический	1.00	-

1	2	3	4	5	6
84	457266.39	2248388.99	Картометрический	1.00	-
85	457256.09	2248363.72	Картометрический	1.00	-
86	457231.20	2248308.67	Картометрический	1.00	-
87	457184.40	2248310.59	Картометрический	1.00	-
88	457106.00	2248307.29	Картометрический	1.00	-
89	457103.50	2248271.89	Картометрический	1.00	-
90	457090.10	2248272.40	Картометрический	1.00	-
91	457021.80	2248272.79	Картометрический	1.00	-
92	456965.50	2248275.60	Картометрический	1.00	-
93	456920.00	2248278.49	Картометрический	1.00	-
94	456913.20	2248273.09	Картометрический	1.00	-
95	456891.00	2248209.90	Картометрический	1.00	-
96	456877.20	2248171.99	Картометрический	1.00	-
97	456859.00	2248125.49	Картометрический	1.00	-
98	456854.60	2248091.80	Картометрический	1.00	-
99	456846.60	2248052.50	Картометрический	1.00	-
100	456835.10	2248020.70	Картометрический	1.00	-
101	456824.00	2248016.80	Картометрический	1.00	-
102	456815.50	2248006.60	Картометрический	1.00	-
103	456815.00	2247989.10	Картометрический	1.00	-
104	456813.00	2247963.60	Картометрический	1.00	-
105	456805.00	2247938.70	Картометрический	1.00	-
106	456790.30	2247903.00	Картометрический	1.00	-
107	456783.30	2247881.20	Картометрический	1.00	-
108	456779.60	2247868.20	Картометрический	1.00	-
109	456772.20	2247856.50	Картометрический	1.00	-
110	456768.20	2247842.89	Картометрический	1.00	-
111	456757.40	2247816.30	Картометрический	1.00	-
112	456759.80	2247797.40	Картометрический	1.00	-
113	456758.90	2247765.00	Картометрический	1.00	-
114	456751.30	2247745.60	Картометрический	1.00	-
115	456737.60	2247726.49	Картометрический	1.00	-
116	456664.90	2247722.59	Картометрический	1.00	-
117	456658.00	2247714.49	Картометрический	1.00	-
118	456622.70	2247688.30	Картометрический	1.00	-
119	456568.90	2247663.49	Картометрический	1.00	-
120	456561.00	2247655.00	Картометрический	1.00	-
121	456544.60	2247623.50	Картометрический	1.00	-
122	456537.40	2247604.80	Картометрический	1.00	-
123	456532.90	2247593.20	Картометрический	1.00	-
124	456529.00	2247563.30	Картометрический	1.00	-
125	456527.60	2247541.70	Картометрический	1.00	-
126	456524.84	2247518.35	Аналитический	0.30	-
127	456542.01	2247493.00	Аналитический	0.30	-
128	456572.62	2247476.92	Аналитический	0.30	-
129	456620.85	2247474.91	Аналитический	0.30	-
130	456649.46	2247488.98	Аналитический	0.30	-
131	456649.49	2247488.95	Аналитический	0.30	-

1	2	3	4	5	6
132	456666.15	2247461.77	Аналитический	0.30	-
133	456723.67	2247390.49	Аналитический	0.30	-
134	456805.14	2247436.41	Аналитический	0.30	-
135	456797.41	2247510.62	Аналитический	0.30	-
136	456820.60	2247518.20	Картометрический	1.00	-
137	456831.12	2247524.84	Аналитический	0.30	-
138	456849.98	2247538.91	Аналитический	0.30	-
139	456895.43	2247568.75	Аналитический	0.30	-
140	456911.51	2247577.10	Аналитический	0.30	-
141	456948.00	2247611.42	Аналитический	0.30	-
142	456957.74	2247623.48	Аналитический	0.30	-
143	456986.34	2247609.10	Аналитический	0.30	-
144	456994.07	2247604.77	Аналитический	0.30	-
145	457008.76	2247599.67	Аналитический	0.30	-
146	457028.39	2247598.44	Аналитический	0.30	-
147	457046.95	2247609.72	Аналитический	0.30	-
148	457050.50	2247609.41	Аналитический	0.30	-
149	457056.22	2247602.30	Аналитический	0.30	-
150	457059.16	2247603.85	Аналитический	0.30	-
151	457063.02	2247607.09	Аналитический	0.30	-
152	457063.02	2247611.27	Аналитический	0.30	-
153	457061.02	2247616.37	Аналитический	0.30	-
154	457059.04	2247623.76	Аналитический	0.30	-
155	457081.92	2247647.42	Аналитический	0.30	-
156	457084.55	2247664.89	Аналитический	0.30	-
157	457080.03	2247684.55	Аналитический	0.30	-
158	457095.90	2247695.67	Аналитический	0.30	-
159	457105.85	2247702.79	Аналитический	0.30	-
160	457114.82	2247715.01	Аналитический	0.30	-
161	457114.51	2247723.36	Аналитический	0.30	-
162	457115.13	2247735.42	Аналитический	0.30	-
163	457163.21	2247764.95	Аналитический	0.30	-
164	457187.64	2247785.35	Аналитический	0.30	-
165	457195.83	2247784.74	Аналитический	0.30	-
166	457203.41	2247786.59	Аналитический	0.30	-
167	457208.97	2247793.55	Аналитический	0.30	-
168	457215.62	2247807.62	Аналитический	0.30	-
169	457216.39	2247828.02	Аналитический	0.30	-
170	457218.09	2247856.16	Аналитический	0.30	-
171	457231.39	2247882.91	Аналитический	0.30	-
172	457231.39	2247899.30	Аналитический	0.30	-
173	457235.56	2247911.67	Аналитический	0.30	-
174	457245.46	2247928.52	Аналитический	0.30	-
175	457262.47	2247943.05	Аналитический	0.30	-
176	457309.16	2247975.05	Аналитический	0.30	-
177	457313.66	2247978.66	Аналитический	0.30	-
178	457330.34	2247992.06	Аналитический	0.30	-
179	457335.30	2248029.50	Картометрический	1.00	-

1	2	3	4	5	6
180	457334.70	2248061.50	Картометрический	1.00	-
181	457335.00	2248101.50	Картометрический	1.00	-
182	457334.40	2248146.20	Картометрический	1.00	-
183	457336.40	2248165.50	Картометрический	1.00	-
184	457339.00	2248183.60	Картометрический	1.00	-
185	457340.40	2248206.70	Картометрический	1.00	-
186	457340.20	2248243.90	Картометрический	1.00	-
187	457343.50	2248265.60	Картометрический	1.00	-
188	457347.50	2248283.70	Картометрический	1.00	-
189	457355.70	2248298.20	Картометрический	1.00	-
190	457363.00	2248305.50	Картометрический	1.00	-
191	457368.20	2248303.80	Картометрический	1.00	-
192	457396.20	2248271.30	Картометрический	1.00	-
193	457417.50	2248271.00	Картометрический	1.00	-
194	457439.00	2248271.00	Картометрический	1.00	-
195	457452.50	2248272.20	Картометрический	1.00	-
196	457469.60	2248280.40	Картометрический	1.00	-
197	457497.80	2248286.90	Картометрический	1.00	-
198	457526.10	2248273.60	Картометрический	1.00	-
199	457547.70	2248281.50	Картометрический	1.00	-
200	457580.30	2248290.50	Картометрический	1.00	-
201	457603.70	2248296.60	Картометрический	1.00	-
202	457642.50	2248293.50	Картометрический	1.00	-
203	457672.90	2248291.00	Картометрический	1.00	-
204	457698.80	2248288.40	Картометрический	1.00	-
205	457723.80	2248286.40	Картометрический	1.00	-
206	457751.80	2248284.70	Картометрический	1.00	-
207	457779.70	2248277.10	Картометрический	1.00	-
208	457803.90	2248269.30	Картометрический	1.00	-
209	457836.50	2248249.60	Картометрический	1.00	-
210	457860.60	2248232.10	Картометрический	1.00	-
211	457879.70	2248227.10	Картометрический	1.00	-
212	457891.30	2248213.30	Картометрический	1.00	-
213	457882.60	2248162.70	Картометрический	1.00	-
214	457894.20	2248129.90	Картометрический	1.00	-
215	457908.30	2248107.80	Картометрический	1.00	-
216	457905.50	2248073.60	Картометрический	1.00	-
217	457921.20	2248035.90	Картометрический	1.00	-
218	457919.00	2248008.30	Картометрический	1.00	-
219	457904.90	2247984.20	Картометрический	1.00	-
220	457896.60	2247979.10	Картометрический	1.00	-
221	457879.30	2247941.10	Картометрический	1.00	-
222	457890.50	2247934.10	Картометрический	1.00	-
223	457914.10	2247917.80	Картометрический	1.00	-
224	457948.80	2247965.10	Картометрический	1.00	-
225	457999.40	2247924.80	Картометрический	1.00	-
226	458021.90	2247909.40	Картометрический	1.00	-
227	458041.30	2247896.00	Картометрический	1.00	-

1	2	3	4	5	6
228	458059.70	2247896.50	Картометрический	1.00	-
229	458087.10	2247906.40	Картометрический	1.00	-
230	458108.20	2247915.80	Картометрический	1.00	-
231	458117.90	2247928.00	Картометрический	1.00	-
232	458132.70	2247944.10	Картометрический	1.00	-
233	458149.50	2247951.80	Картометрический	1.00	-
234	458201.10	2247973.80	Картометрический	1.00	-
235	458153.40	2248020.60	Картометрический	1.00	-
236	458109.80	2248089.10	Картометрический	1.00	-
237	458074.90	2248152.70	Картометрический	1.00	-
238	458083.05	2248166.68	Картометрический	1.00	-
239	458100.60	2248197.82	Аналитический	0.10	-
240	458125.73	2248182.29	Аналитический	0.10	-
241	458143.20	2248175.42	Аналитический	0.10	-
242	458843.61	2248030.54	Картометрический	1.00	-
243	458873.34	2248025.74	Картометрический	1.00	-
244	459016.19	2247992.58	Картометрический	1.00	-
245	459116.13	2247944.93	Картометрический	1.00	-
246	459184.70	2247854.30	Картометрический	1.00	-
247	459216.00	2247748.40	Картометрический	1.00	-
248	459232.10	2247692.70	Картометрический	1.00	-
249	459254.40	2247648.90	Картометрический	1.00	-
250	459272.80	2247606.50	Картометрический	1.00	-
251	459293.10	2247560.40	Картометрический	1.00	-
252	459309.70	2247521.80	Картометрический	1.00	-
253	459323.70	2247495.10	Картометрический	1.00	-
254	459336.60	2247481.70	Картометрический	1.00	-
255	459353.00	2247454.30	Картометрический	1.00	-
256	459369.30	2247433.50	Картометрический	1.00	-
257	459381.90	2247404.90	Картометрический	1.00	-
258	459387.00	2247370.80	Картометрический	1.00	-
259	459385.40	2247343.70	Картометрический	1.00	-
260	459395.50	2247301.10	Картометрический	1.00	-
261	459409.40	2247278.10	Картометрический	1.00	-
262	459414.80	2247238.90	Картометрический	1.00	-
263	459431.90	2247233.20	Картометрический	1.00	-
264	459437.00	2247231.00	Картометрический	1.00	-
265	459457.00	2247222.10	Картометрический	1.00	-
266	459469.30	2247201.00	Картометрический	1.00	-
267	459475.24	2247203.73	Аналитический	0.30	-
268	459510.10	2247219.80	Картометрический	1.00	-
269	459542.70	2247241.00	Картометрический	1.00	-
270	459586.70	2247269.50	Картометрический	1.00	-
271	459596.79	2247286.07	Аналитический	0.30	-
1	459606.80	2247288.30	Аналитический	0.30	-
272	460726.30	2250390.70	Картометрический	1.00	-
273	460730.70	2250396.00	Картометрический	1.00	-

1	2	3	4	5	6
274	460718.70	2250420.60	Картометрический	1.00	-
275	460703.27	2250452.52	Аналитический	0.30	-
276	460649.50	2250564.90	Картометрический	1.00	-
277	460605.90	2250565.20	Картометрический	1.00	-
278	460587.30	2250641.40	Картометрический	1.00	-
279	460575.50	2250691.70	Картометрический	1.00	-
280	460564.10	2250689.30	Картометрический	1.00	-
281	460506.80	2250675.40	Картометрический	1.00	-
282	460455.49	2250665.62	Аналитический	0.30	-
283	460436.95	2250661.04	Картометрический	1.00	-
284	460411.16	2250654.71	Аналитический	0.30	-
285	460247.80	2250643.00	Картометрический	1.00	-
286	460223.80	2250643.20	Картометрический	1.00	-
287	460191.80	2250643.80	Картометрический	1.00	-
288	460142.80	2250639.00	Картометрический	1.00	-
289	460102.30	2250635.20	Картометрический	1.00	-
290	460064.00	2250631.20	Картометрический	1.00	-
291	460010.60	2250627.40	Картометрический	1.00	-
292	459931.60	2250623.80	Картометрический	1.00	-
293	459870.00	2250619.30	Картометрический	1.00	-
294	459794.80	2250612.40	Картометрический	1.00	-
295	459594.50	2250589.70	Картометрический	1.00	-
296	459568.30	2250570.90	Картометрический	1.00	-
297	459524.50	2250553.60	Картометрический	1.00	-
298	459446.60	2250600.80	Картометрический	1.00	-
299	459434.20	2250625.00	Картометрический	1.00	-
300	459402.70	2250628.50	Картометрический	1.00	-
301	459330.20	2250636.40	Картометрический	1.00	-
302	459194.40	2250650.80	Картометрический	1.00	-
303	459052.29	2250621.49	Картометрический	1.00	-
304	459021.16	2250599.17	Картометрический	1.00	-
305	459017.37	2250476.93	Картометрический	1.00	-
306	458930.57	2250517.25	Картометрический	1.00	-
307	458850.56	2250558.87	Картометрический	1.00	-
308	458839.73	2250566.23	Картометрический	1.00	-
309	458825.08	2250566.72	Картометрический	1.00	-
310	458586.40	2250492.40	Картометрический	1.00	-
311	458370.60	2250395.59	Картометрический	1.00	-
312	458338.43	2250411.44	Аналитический	0.10	-
313	458327.06	2250401.63	Аналитический	0.10	-
314	458281.84	2250391.61	Аналитический	0.10	-
315	458272.85	2250486.86	Аналитический	0.10	-
316	458343.41	2250497.21	Аналитический	0.10	-
317	458366.03	2250558.29	Картометрический	1.00	-
318	458390.52	2250727.66	Картометрический	1.00	-
319	458395.77	2250749.00	Картометрический	1.00	-
320	458441.50	2250933.93	Картометрический	1.00	-
321	458438.21	2251011.61	Картометрический	1.00	-

1	2	3	4	5	6
322	458425.92	2251057.05	Картометрический	1.00	-
323	458358.57	2251137.28	Картометрический	1.00	-
324	458417.04	2251152.97	Картометрический	1.00	-
325	458414.90	2251195.37	Картометрический	1.00	-
326	458425.26	2251348.14	Картометрический	1.00	-
327	458495.70	2251501.80	Картометрический	1.00	-
328	458418.20	2251542.90	Картометрический	1.00	-
329	458365.10	2251570.40	Картометрический	1.00	-
330	458304.20	2251596.50	Картометрический	1.00	-
331	458236.30	2251626.50	Картометрический	1.00	-
332	458154.50	2251662.50	Картометрический	1.00	-
333	458101.10	2251687.50	Картометрический	1.00	-
334	458031.10	2251720.10	Картометрический	1.00	-
335	457981.80	2251743.00	Картометрический	1.00	-
336	457933.70	2251745.60	Картометрический	1.00	-
337	457907.90	2251735.10	Картометрический	1.00	-
338	457872.80	2251718.10	Картометрический	1.00	-
339	457850.80	2251689.80	Картометрический	1.00	-
340	457827.30	2251677.20	Картометрический	1.00	-
341	457801.00	2251660.30	Картометрический	1.00	-
342	457751.00	2251659.10	Картометрический	1.00	-
343	457685.10	2251657.90	Картометрический	1.00	-
344	457618.50	2251655.90	Картометрический	1.00	-
345	457559.30	2251654.50	Картометрический	1.00	-
346	457397.96	2251546.86	Картометрический	1.00	-
347	457397.63	2251462.65	Картометрический	1.00	-
348	457419.65	2251417.36	Картометрический	1.00	-
349	457449.81	2251374.81	Картометрический	1.00	-
350	457376.41	2251309.62	Картометрический	1.00	-
351	457313.10	2251245.35	Картометрический	1.00	-
352	457268.72	2251178.09	Картометрический	1.00	-
353	457232.18	2251057.56	Картометрический	1.00	-
354	457200.94	2250901.78	Картометрический	1.00	-
355	457198.82	2250795.63	Картометрический	1.00	-
356	457198.97	2250604.59	Картометрический	1.00	-
357	457274.20	2250363.69	Картометрический	1.00	-
358	457282.11	2250366.14	Картометрический	1.00	-
359	457289.27	2250367.85	Картометрический	1.00	-
360	457290.47	2250366.07	Картометрический	1.00	-
361	457316.85	2250362.37	Картометрический	1.00	-
362	457371.27	2250359.06	Картометрический	1.00	-
363	457364.77	2250299.75	Картометрический	1.00	-
364	457382.61	2250220.41	Картометрический	1.00	-
365	457433.42	2250073.09	Картометрический	1.00	-
366	457383.31	2250053.21	Картометрический	1.00	-
367	457388.23	2250040.57	Картометрический	1.00	-
368	457396.06	2250021.23	Картометрический	1.00	-
369	457414.88	2249982.21	Картометрический	1.00	-

1	2	3	4	5	6
370	457432.84	2249946.13	Картометрический	1.00	-
371	457463.05	2249883.20	Картометрический	1.00	-
372	457474.40	2249862.59	Картометрический	1.00	-
373	457484.47	2249849.32	Аналитический	0.30	-
374	457502.34	2249838.96	Аналитический	0.30	-
375	457528.22	2249834.29	Картометрический	1.00	-
376	457485.62	2250304.68	Картометрический	1.00	-
377	457488.30	2250322.10	Картометрический	1.00	-
378	457402.48	2250342.02	Картометрический	1.00	-
379	457443.15	2250482.04	Картометрический	1.00	-
380	457405.58	2250532.65	Картометрический	1.00	-
381	457464.16	2250615.24	Картометрический	1.00	-
382	457441.63	2250735.21	Картометрический	1.00	-
383	457357.83	2250783.92	Картометрический	1.00	-
384	457396.15	2251050.33	Картометрический	1.00	-
385	457470.03	2251008.66	Картометрический	1.00	-
386	457476.55	2251017.79	Картометрический	1.00	-
387	457549.67	2251040.03	Картометрический	1.00	-
388	457563.98	2251061.36	Картометрический	1.00	-
389	457538.11	2251082.66	Картометрический	1.00	-
390	457676.76	2251220.98	Картометрический	1.00	-
391	457731.24	2251244.92	Картометрический	1.00	-
392	457801.82	2251199.85	Картометрический	1.00	-
393	457812.80	2251210.30	Картометрический	1.00	-
394	457837.01	2251234.93	Картометрический	1.00	-
395	457839.89	2251239.08	Картометрический	1.00	-
396	457859.90	2251258.80	Картометрический	1.00	-
397	457982.53	2251360.00	Картометрический	1.00	-
398	458049.32	2251308.05	Картометрический	1.00	-
399	458057.45	2251283.65	Картометрический	1.00	-
400	458002.12	2251213.64	Картометрический	1.00	-
401	457995.42	2251202.94	Картометрический	1.00	-
402	458012.23	2251092.82	Картометрический	1.00	-
403	458004.34	2251083.26	Картометрический	1.00	-
404	457987.25	2251061.59	Картометрический	1.00	-
405	457976.95	2251051.02	Картометрический	1.00	-
406	457965.54	2250854.94	Картометрический	1.00	-
407	457964.74	2250846.60	Картометрический	1.00	-
408	457963.35	2250823.54	Картометрический	1.00	-
409	457961.50	2250812.09	Картометрический	1.00	-
410	457915.45	2250789.27	Картометрический	1.00	-
411	457913.35	2250775.70	Картометрический	1.00	-
412	457908.12	2250715.16	Картометрический	1.00	-
413	457907.83	2250707.88	Картометрический	1.00	-
414	457851.47	2250635.10	Картометрический	1.00	-
415	457852.71	2250624.56	Картометрический	1.00	-
416	457912.22	2250531.68	Картометрический	1.00	-
417	457912.20	2250521.08	Картометрический	1.00	-

1	2	3	4	5	6
418	457977.62	2250427.57	Картометрический	1.00	-
419	457978.12	2250414.42	Картометрический	1.00	-
420	457978.02	2250407.42	Картометрический	1.00	-
421	457924.46	2250386.45	Аналитический	0.10	-
422	457924.24	2250378.59	Аналитический	0.10	-
423	457942.71	2250277.00	Картометрический	1.00	-
424	457942.01	2250265.73	Картометрический	1.00	-
425	457907.22	2250243.11	Картометрический	1.00	-
426	457907.96	2250232.91	Картометрический	1.00	-
427	457918.48	2250210.53	Картометрический	1.00	-
428	457917.66	2250207.22	Картометрический	1.00	-
429	457864.50	2250164.50	Картометрический	1.00	-
430	457863.40	2250142.10	Картометрический	1.00	-
431	457859.50	2250080.00	Аналитический	0.10	-
432	457858.84	2250067.94	Аналитический	0.10	-
433	457946.65	2250055.25	Картометрический	1.00	-
434	457939.55	2249974.13	Картометрический	1.00	-
435	457937.76	2249965.52	Картометрический	1.00	-
436	457939.65	2249895.37	Картометрический	1.00	-
437	457938.98	2249875.38	Картометрический	1.00	-
438	457893.32	2249841.61	Картометрический	1.00	-
439	457893.54	2249833.46	Картометрический	1.00	-
440	457903.19	2249783.01	Аналитический	0.10	-
441	457900.32	2249764.73	Аналитический	0.10	-
442	457943.84	2249756.23	Аналитический	0.10	-
443	457979.55	2249749.27	Картометрический	1.00	-
444	458006.92	2249744.89	Картометрический	1.00	-
445	458024.12	2249740.97	Картометрический	1.00	-
446	458028.85	2249739.77	Картометрический	1.00	-
447	458029.78	2249742.71	Картометрический	1.00	-
448	458030.46	2249746.64	Картометрический	1.00	-
449	458031.68	2249751.00	Картометрический	1.00	-
450	458040.56	2249748.65	Картометрический	1.00	-
451	458062.57	2249742.02	Картометрический	1.00	-
452	458054.94	2249720.68	Картометрический	1.00	-
453	458023.79	2249727.68	Картометрический	1.00	-
454	458006.37	2249731.77	Картометрический	1.00	-
455	457977.49	2249736.54	Картометрический	1.00	-
456	457824.57	2249764.44	Аналитический	0.30	-
457	457812.00	2249728.30	Картометрический	1.00	-
458	457829.63	2249701.44	Картометрический	1.00	-
459	457856.80	2249695.20	Картометрический	1.00	-
460	457857.30	2249586.70	Картометрический	1.00	-
461	457901.10	2249576.40	Картометрический	1.00	-
462	457896.67	2249561.01	Картометрический	1.00	-
463	457888.19	2249531.54	Картометрический	1.00	-
464	457880.70	2249505.50	Картометрический	1.00	-
465	457858.80	2249442.00	Картометрический	1.00	-

1	2	3	4	5	6
466	457832.50	2249436.10	Картометрический	1.00	-
467	457834.50	2249407.80	Картометрический	1.00	-
468	457839.52	2249368.16	Картометрический	1.00	-
469	457841.49	2249352.54	Картометрический	1.00	-
470	457750.90	2249367.06	Картометрический	1.00	-
471	457746.23	2249335.60	Картометрический	1.00	-
472	457839.44	2249325.41	Картометрический	1.00	-
473	457845.02	2249324.60	Картометрический	1.00	-
474	457848.59	2249296.67	Картометрический	1.00	-
475	457851.16	2249274.11	Картометрический	1.00	-
476	457852.46	2249259.27	Картометрический	1.00	-
477	457855.80	2249196.30	Картометрический	1.00	-
478	457856.77	2249171.68	Картометрический	1.00	-
479	457857.40	2249155.50	Картометрический	1.00	-
480	457850.70	2249150.10	Картометрический	1.00	-
481	457838.20	2249151.10	Картометрический	1.00	-
482	457821.50	2249078.60	Картометрический	1.00	-
483	457824.50	2249051.60	Картометрический	1.00	-
484	457867.40	2249049.10	Картометрический	1.00	-
485	457863.70	2249002.90	Картометрический	1.00	-
486	457917.03	2248988.58	Картометрический	1.00	-
487	457889.50	2248925.89	Картометрический	1.00	-
488	457881.41	2248902.41	Картометрический	1.00	-
489	457899.03	2248885.85	Картометрический	1.00	-
490	457923.79	2248887.36	Картометрический	1.00	-
491	457933.26	2248912.97	Картометрический	1.00	-
492	457957.31	2248912.47	Картометрический	1.00	-
493	457997.51	2248907.64	Картометрический	1.00	-
494	458027.72	2248896.95	Картометрический	1.00	-
495	458089.80	2248890.56	Картометрический	1.00	-
496	458077.63	2248875.39	Картометрический	1.00	-
497	458100.14	2248873.89	Картометрический	1.00	-
498	458109.14	2248883.65	Картометрический	1.00	-
499	458125.65	2248877.65	Картометрический	1.00	-
500	458135.70	2248869.60	Картометрический	1.00	-
501	458147.80	2248886.70	Картометрический	1.00	-
502	458169.50	2248893.50	Картометрический	1.00	-
503	458179.10	2248903.40	Картометрический	1.00	-
504	458174.50	2248911.80	Картометрический	1.00	-
505	458180.40	2248930.70	Картометрический	1.00	-
506	458197.50	2248950.30	Картометрический	1.00	-
507	458220.20	2248975.80	Картометрический	1.00	-
508	458239.20	2249001.10	Картометрический	1.00	-
509	458248.80	2249000.80	Картометрический	1.00	-
510	458257.00	2249009.50	Картометрический	1.00	-
511	458271.90	2249031.40	Картометрический	1.00	-
512	458293.20	2249052.30	Картометрический	1.00	-
513	458327.80	2249085.40	Картометрический	1.00	-

1	2	3	4	5	6
514	458348.40	2249071.50	Картометрический	1.00	-
515	458396.00	2249055.50	Картометрический	1.00	-
516	458407.70	2249060.20	Картометрический	1.00	-
517	458392.00	2249090.20	Картометрический	1.00	-
518	458372.80	2249116.80	Картометрический	1.00	-
519	458383.10	2249136.40	Картометрический	1.00	-
520	458399.90	2249159.50	Картометрический	1.00	-
521	458421.80	2249189.80	Картометрический	1.00	-
522	458437.60	2249235.30	Картометрический	1.00	-
523	458445.70	2249266.80	Картометрический	1.00	-
524	458435.30	2249292.90	Картометрический	1.00	-
525	458431.00	2249301.00	Картометрический	1.00	-
526	458429.40	2249314.40	Картометрический	1.00	-
527	458431.20	2249319.50	Картометрический	1.00	-
528	458433.70	2249320.50	Картометрический	1.00	-
529	458435.50	2249325.30	Картометрический	1.00	-
530	458436.90	2249358.80	Картометрический	1.00	-
531	458438.60	2249377.20	Картометрический	1.00	-
532	458437.30	2249404.40	Картометрический	1.00	-
533	458440.70	2249456.60	Картометрический	1.00	-
534	458440.50	2249472.37	Аналитический	0.30	-
535	458440.00	2249512.70	Картометрический	1.00	-
536	458448.80	2249534.80	Картометрический	1.00	-
537	458457.30	2249570.60	Картометрический	1.00	-
538	458454.50	2249600.20	Картометрический	1.00	-
539	458448.00	2249624.80	Картометрический	1.00	-
540	458442.00	2249644.70	Картометрический	1.00	-
541	458422.20	2249654.30	Картометрический	1.00	-
542	458410.10	2249662.10	Аналитический	0.30	-
543	458419.60	2249662.40	Картометрический	1.00	-
544	458434.20	2249667.80	Картометрический	1.00	-
545	458424.00	2249716.50	Картометрический	1.00	-
546	458418.90	2249743.40	Картометрический	1.00	-
547	458444.70	2249777.70	Картометрический	1.00	-
548	458467.80	2249809.00	Картометрический	1.00	-
549	458470.30	2249815.70	Картометрический	1.00	-
550	458471.20	2249824.20	Картометрический	1.00	-
551	458451.80	2249835.40	Картометрический	1.00	-
552	458450.70	2249844.60	Картометрический	1.00	-
553	458446.40	2249849.80	Картометрический	1.00	-
554	458447.31	2249885.30	Аналитический	0.10	-
555	458448.84	2249889.47	Аналитический	0.10	-
556	458464.16	2249884.45	Аналитический	0.10	-
557	458467.90	2249893.38	Аналитический	0.10	-
558	458485.60	2249902.80	Картометрический	1.00	-
559	458505.90	2249901.80	Картометрический	1.00	-
560	458513.70	2249922.50	Картометрический	1.00	-
561	458531.80	2249941.00	Картометрический	1.00	-

1	2	3	4	5	6
562	458546.70	2249985.80	Картометрический	1.00	-
563	458570.00	2250036.80	Картометрический	1.00	-
564	458614.90	2250056.60	Картометрический	1.00	-
565	458666.60	2250073.30	Картометрический	1.00	-
566	458673.00	2250067.80	Картометрический	1.00	-
567	458697.00	2250070.30	Картометрический	1.00	-
568	458728.10	2250079.40	Картометрический	1.00	-
569	458763.20	2250088.70	Картометрический	1.00	-
570	458792.00	2250100.40	Картометрический	1.00	-
571	458809.10	2250114.90	Картометрический	1.00	-
572	458812.50	2250131.10	Картометрический	1.00	-
573	458794.50	2250157.40	Картометрический	1.00	-
574	458772.70	2250191.00	Картометрический	1.00	-
575	458762.80	2250204.90	Картометрический	1.00	-
576	458745.50	2250222.90	Картометрический	1.00	-
577	458735.50	2250233.20	Картометрический	1.00	-
578	458724.10	2250236.60	Картометрический	1.00	-
579	458719.00	2250235.50	Картометрический	1.00	-
580	458712.30	2250240.60	Картометрический	1.00	-
581	458708.30	2250242.80	Картометрический	1.00	-
582	458694.80	2250247.70	Картометрический	1.00	-
583	458685.90	2250253.90	Картометрический	1.00	-
584	458664.20	2250247.80	Картометрический	1.00	-
585	458659.40	2250239.70	Картометрический	1.00	-
586	458639.20	2250238.00	Картометрический	1.00	-
587	458635.30	2250244.70	Картометрический	1.00	-
588	458625.80	2250242.80	Картометрический	1.00	-
589	458616.40	2250237.50	Картометрический	1.00	-
590	458610.40	2250230.40	Картометрический	1.00	-
591	458597.00	2250223.90	Картометрический	1.00	-
592	458586.50	2250209.40	Картометрический	1.00	-
593	458579.10	2250204.60	Картометрический	1.00	-
594	458563.10	2250200.50	Картометрический	1.00	-
595	458536.50	2250194.00	Картометрический	1.00	-
596	458522.90	2250201.30	Картометрический	1.00	-
597	458514.50	2250212.70	Картометрический	1.00	-
598	458510.00	2250238.20	Картометрический	1.00	-
599	458504.20	2250246.80	Картометрический	1.00	-
600	458506.00	2250265.80	Картометрический	1.00	-
601	458514.10	2250265.80	Картометрический	1.00	-
602	458522.00	2250291.10	Картометрический	1.00	-
603	458534.30	2250297.40	Картометрический	1.00	-
604	458545.70	2250310.10	Картометрический	1.00	-
605	458560.80	2250356.40	Картометрический	1.00	-
606	458582.40	2250360.10	Картометрический	1.00	-
607	458606.60	2250359.70	Картометрический	1.00	-
608	458616.10	2250368.90	Картометрический	1.00	-
609	458629.70	2250370.70	Картометрический	1.00	-

1	2	3	4	5	6
610	458635.30	2250376.00	Картометрический	1.00	-
611	458644.50	2250377.00	Картометрический	1.00	-
612	458655.30	2250370.70	Картометрический	1.00	-
613	458664.20	2250375.30	Картометрический	1.00	-
614	458675.40	2250376.10	Картометрический	1.00	-
615	458678.10	2250371.00	Картометрический	1.00	-
616	458678.40	2250364.10	Картометрический	1.00	-
617	458685.50	2250358.70	Картометрический	1.00	-
618	458700.20	2250359.10	Картометрический	1.00	-
619	458703.30	2250367.80	Картометрический	1.00	-
620	458709.60	2250374.80	Картометрический	1.00	-
621	458728.70	2250374.70	Картометрический	1.00	-
622	458727.00	2250354.70	Картометрический	1.00	-
623	458734.10	2250353.20	Картометрический	1.00	-
624	458741.40	2250353.30	Картометрический	1.00	-
625	458745.70	2250354.20	Картометрический	1.00	-
626	458749.90	2250358.80	Картометрический	1.00	-
627	458754.30	2250363.40	Картометрический	1.00	-
628	458760.30	2250362.70	Картометрический	1.00	-
629	458771.90	2250371.70	Картометрический	1.00	-
630	458777.00	2250371.70	Картометрический	1.00	-
631	458784.80	2250362.50	Картометрический	1.00	-
632	458796.00	2250358.80	Картометрический	1.00	-
633	458803.90	2250371.70	Картометрический	1.00	-
634	458816.50	2250384.80	Картометрический	1.00	-
635	458822.30	2250381.90	Картометрический	1.00	-
636	458828.70	2250374.10	Картометрический	1.00	-
637	458842.00	2250364.80	Картометрический	1.00	-
638	458845.10	2250365.60	Картометрический	1.00	-
639	458860.80	2250375.60	Картометрический	1.00	-
640	458872.00	2250374.60	Картометрический	1.00	-
641	458879.40	2250366.90	Картометрический	1.00	-
642	458880.40	2250348.10	Картометрический	1.00	-
643	458945.70	2250346.90	Картометрический	1.00	-
644	458956.80	2250338.40	Картометрический	1.00	-
645	458971.40	2250324.40	Картометрический	1.00	-
646	459013.40	2250287.30	Картометрический	1.00	-
647	459059.50	2250245.00	Картометрический	1.00	-
648	459104.70	2250204.50	Картометрический	1.00	-
649	459088.70	2250193.30	Картометрический	1.00	-
650	459094.50	2250184.20	Картометрический	1.00	-
651	459109.80	2250183.30	Картометрический	1.00	-
652	459127.80	2250165.20	Картометрический	1.00	-
653	459137.20	2250148.00	Картометрический	1.00	-
654	459120.30	2250116.50	Картометрический	1.00	-
655	459099.80	2250078.10	Картометрический	1.00	-
656	459109.40	2250065.70	Картометрический	1.00	-
657	459121.70	2250043.60	Картометрический	1.00	-

1	2	3	4	5	6
658	459125.64	2250039.04	Аналитический	0.30	-
659	459142.25	2250019.91	Аналитический	0.30	-
660	459169.44	2249982.23	Аналитический	0.30	-
661	459209.53	2249920.05	Аналитический	0.30	-
662	459230.49	2249889.60	Аналитический	0.30	-
663	459235.16	2249876.57	Аналитический	0.30	-
664	459247.90	2249864.00	Картометрический	1.00	-
665	459251.70	2249863.70	Картометрический	1.00	-
666	459263.80	2249864.30	Картометрический	1.00	-
667	459279.50	2249871.80	Картометрический	1.00	-
668	459327.40	2249902.90	Картометрический	1.00	-
669	459344.60	2249905.20	Картометрический	1.00	-
670	459391.80	2249913.80	Картометрический	1.00	-
671	459403.40	2249896.50	Картометрический	1.00	-
672	459412.80	2249899.70	Картометрический	1.00	-
673	459449.90	2249836.50	Картометрический	1.00	-
674	459469.41	2249850.27	Аналитический	0.30	-
675	459501.60	2249873.00	Картометрический	1.00	-
676	459527.90	2249869.60	Картометрический	1.00	-
677	459546.30	2249858.60	Картометрический	1.00	-
678	459564.20	2249880.10	Картометрический	1.00	-
679	459554.10	2249904.50	Картометрический	1.00	-
680	459544.20	2249924.50	Картометрический	1.00	-
681	459576.10	2249980.10	Картометрический	1.00	-
682	459629.90	2250080.40	Картометрический	1.00	-
683	459663.50	2250133.50	Картометрический	1.00	-
684	459701.70	2250182.70	Картометрический	1.00	-
685	459777.10	2250216.90	Картометрический	1.00	-
686	459809.10	2250200.50	Картометрический	1.00	-
687	459828.20	2250193.00	Картометрический	1.00	-
688	459853.40	2250184.50	Картометрический	1.00	-
689	459874.90	2250184.20	Картометрический	1.00	-
690	459892.50	2250191.70	Картометрический	1.00	-
691	459916.10	2250187.70	Картометрический	1.00	-
692	459949.70	2250179.30	Картометрический	1.00	-
693	459981.20	2250190.70	Картометрический	1.00	-
694	460023.20	2250205.70	Картометрический	1.00	-
695	460081.60	2250209.30	Картометрический	1.00	-
696	460146.30	2250213.80	Картометрический	1.00	-
697	460178.20	2250215.10	Картометрический	1.00	-
698	460177.50	2250233.90	Картометрический	1.00	-
699	460171.10	2250291.80	Картометрический	1.00	-
700	460248.60	2250302.30	Картометрический	1.00	-
701	460276.90	2250297.10	Картометрический	1.00	-
702	460338.50	2250297.00	Картометрический	1.00	-
703	460381.30	2250287.30	Картометрический	1.00	-
704	460395.40	2250285.30	Картометрический	1.00	-
705	460470.40	2250276.10	Картометрический	1.00	-

1	2	3	4	5	6
706	460488.30	2250275.10	Картометрический	1.00	-
707	460495.80	2250279.10	Картометрический	1.00	-
708	460516.80	2250287.30	Картометрический	1.00	-
709	460528.70	2250299.20	Картометрический	1.00	-
710	460539.80	2250307.70	Картометрический	1.00	-
711	460603.80	2250335.50	Картометрический	1.00	-
712	460621.60	2250342.10	Картометрический	1.00	-
713	460652.60	2250357.00	Картометрический	1.00	-
272	460726.30	2250390.70	Картометрический	1.00	-
714	458423.25	2249433.61	Аналитический	0.10	-
715	458411.25	2249521.75	Аналитический	0.10	-
716	458313.78	2249509.82	Картометрический	1.00	-
717	458288.75	2249660.76	Картометрический	1.00	-
718	458264.67	2249658.97	Картометрический	1.00	-
719	458264.58	2249641.74	Картометрический	1.00	-
720	458258.64	2249641.27	Картометрический	1.00	-
721	458258.01	2249628.13	Картометрический	1.00	-
722	458245.30	2249624.63	Картометрический	1.00	-
723	458234.39	2249626.74	Картометрический	1.00	-
724	458228.93	2249627.80	Картометрический	1.00	-
725	458227.11	2249613.47	Картометрический	1.00	-
726	458223.65	2249599.71	Картометрический	1.00	-
727	458214.73	2249601.05	Картометрический	1.00	-
728	458215.21	2249604.32	Картометрический	1.00	-
729	458196.31	2249606.93	Картометрический	1.00	-
730	458198.55	2249624.83	Картометрический	1.00	-
731	458199.57	2249633.05	Картометрический	1.00	-
732	458211.09	2249631.74	Картометрический	1.00	-
733	458211.57	2249637.59	Картометрический	1.00	-
734	458211.91	2249642.77	Картометрический	1.00	-
735	458211.81	2249647.57	Картометрический	1.00	-
736	458210.46	2249647.53	Картометрический	1.00	-
737	458210.42	2249649.13	Картометрический	1.00	-
738	458211.37	2249649.17	Картометрический	1.00	-
739	458211.14	2249656.87	Картометрический	1.00	-
740	458065.92	2249665.37	Аналитический	0.10	-
741	458063.56	2249664.66	Аналитический	0.10	-
742	458037.91	2249581.07	Аналитический	0.10	-
743	458030.08	2249555.50	Аналитический	0.10	-
744	458031.17	2249551.90	Аналитический	0.10	-
745	458032.21	2249550.40	Аналитический	0.10	-
746	458034.75	2249549.03	Аналитический	0.10	-
747	458031.84	2249539.46	Аналитический	0.10	-
748	458026.30	2249529.08	Аналитический	0.10	-
749	458010.31	2249477.16	Аналитический	0.10	-
750	458003.33	2249470.01	Аналитический	0.10	-
751	457989.13	2249422.55	Аналитический	0.10	-

1	2	3	4	5	6
752	457988.35	2249419.31	Аналитический	0.10	-
753	457988.30	2249416.43	Аналитический	0.10	-
754	457988.88	2249413.57	Аналитический	0.10	-
755	457985.83	2249403.21	Аналитический	0.10	-
756	458008.28	2249399.63	Аналитический	0.10	-
757	458133.21	2249387.25	Картометрический	1.00	-
758	458331.59	2249345.94	Картометрический	1.00	-
759	458329.79	2249426.32	Картометрический	1.00	-
760	458343.85	2249427.44	Аналитический	0.10	-
761	458350.92	2249427.49	Картометрический	1.00	-
762	458376.06	2249430.25	Картометрический	1.00	-
763	458387.24	2249431.21	Картометрический	1.00	-
714	458423.25	2249433.61	Аналитический	0.10	-
764	458466.99	2250016.14	Аналитический	0.10	-
765	458468.14	2250088.32	Аналитический	0.10	-
766	458386.25	2250089.62	Аналитический	0.10	-
767	458385.51	2250043.27	Аналитический	0.10	-
768	458413.02	2250042.83	Аналитический	0.10	-
769	458412.60	2250017.00	Аналитический	0.10	-
764	458466.99	2250016.14	Аналитический	0.10	-
770	457954.71	2249368.08	Аналитический	0.10	-
771	457966.83	2249411.58	Аналитический	0.10	-
772	457942.99	2249418.93	Аналитический	0.10	-
773	457935.15	2249421.34	Аналитический	0.10	-
774	457911.51	2249428.63	Аналитический	0.10	-
775	457906.53	2249411.17	Аналитический	0.10	-
776	457903.36	2249400.06	Аналитический	0.10	-
777	457895.95	2249370.41	Аналитический	0.10	-
778	457900.59	2249369.25	Аналитический	0.10	-
779	457926.58	2249366.32	Аналитический	0.10	-
780	457928.95	2249374.54	Аналитический	0.10	-
781	457950.93	2249369.03	Аналитический	0.10	-
770	457954.71	2249368.08	Аналитический	0.10	-
782	457290.58	2250265.74	Картометрический	1.00	-
783	457271.90	2250321.44	Картометрический	1.00	-
784	457266.93	2250319.98	Картометрический	1.00	-
785	457261.78	2250335.95	Картометрический	1.00	-
786	457260.44	2250340.09	Картометрический	1.00	-
787	457264.93	2250341.58	Картометрический	1.00	-
788	457209.39	2250516.26	Картометрический	1.00	-
789	457183.77	2250600.93	Картометрический	1.00	-
790	457160.65	2250676.58	Картометрический	1.00	-
791	457143.21	2250730.85	Картометрический	1.00	-
792	457134.32	2250759.14	Картометрический	1.00	-
793	457128.48	2250775.71	Картометрический	1.00	-

1	2	3	4	5	6
794	457095.72	2250842.52	Картометрический	1.00	-
795	457062.55	2250905.21	Картометрический	1.00	-
796	457034.99	2250952.73	Картометрический	1.00	-
797	457008.41	2250998.31	Картометрический	1.00	-
798	456992.00	2251021.64	Картометрический	1.00	-
799	456974.28	2251043.33	Картометрический	1.00	-
800	456871.36	2251155.83	Картометрический	1.00	-
801	456830.12	2251199.64	Картометрический	1.00	-
802	456818.94	2251211.52	Картометрический	1.00	-
803	456800.34	2251235.92	Картометрический	1.00	-
804	456774.94	2251270.80	Картометрический	1.00	-
805	456741.68	2251308.98	Картометрический	1.00	-
806	456720.47	2251331.15	Картометрический	1.00	-
807	456646.19	2251407.11	Картометрический	1.00	-
808	456637.39	2251415.92	Аналитический	0.30	-
809	456633.14	2251412.01	Картометрический	1.00	-
810	456607.40	2251388.10	Картометрический	1.00	-
811	456572.80	2251356.20	Картометрический	1.00	-
812	456532.10	2251318.80	Картометрический	1.00	-
813	456511.20	2251294.20	Картометрический	1.00	-
814	456469.60	2251245.30	Картометрический	1.00	-
815	456385.90	2251146.80	Картометрический	1.00	-
816	456163.70	2250885.90	Картометрический	1.00	-
817	456091.13	2250804.40	Картометрический	1.00	-
818	456089.56	2250802.61	Картометрический	1.00	-
819	456095.82	2250787.25	Картометрический	1.00	-
820	456135.10	2250789.12	Картометрический	1.00	-
821	456152.64	2250782.31	Картометрический	1.00	-
822	456140.02	2250745.53	Картометрический	1.00	-
823	456121.54	2250752.99	Картометрический	1.00	-
824	456089.78	2250760.06	Картометрический	1.00	-
825	456078.48	2250744.74	Картометрический	1.00	-
826	456077.71	2250735.34	Картометрический	1.00	-
827	456068.56	2250654.96	Картометрический	1.00	-
828	456026.53	2250110.37	Картометрический	1.00	-
829	456023.65	2250081.79	Картометрический	1.00	-
830	456015.81	2250076.22	Картометрический	1.00	-
831	456189.43	2250065.91	Картометрический	1.00	-
832	456312.94	2250057.00	Картометрический	1.00	-
833	456441.10	2250034.53	Картометрический	1.00	-
834	456397.19	2250092.33	Аналитический	0.10	-
835	456407.62	2250128.51	Картометрический	1.00	-
836	456411.32	2250144.28	Картометрический	1.00	-
837	456378.67	2250159.29	Картометрический	1.00	-
838	456355.10	2250179.89	Картометрический	1.00	-
839	456317.62	2250261.66	Картометрический	1.00	-
840	456310.69	2250316.29	Картометрический	1.00	-
841	456318.14	2250358.10	Картометрический	1.00	-

1	2	3	4	5	6
842	456342.11	2250369.70	Картометрический	1.00	-
843	456363.72	2250409.44	Картометрический	1.00	-
844	456363.85	2250450.74	Аналитический	0.10	-
845	456367.43	2250463.63	Аналитический	0.10	-
846	456419.63	2250470.26	Картометрический	1.00	-
847	456424.40	2250484.22	Картометрический	1.00	-
848	456405.62	2250501.83	Картометрический	1.00	-
849	456408.46	2250519.17	Картометрический	1.00	-
850	456414.49	2250535.27	Аналитический	0.10	-
851	456412.21	2250565.85	Картометрический	1.00	-
852	456416.73	2250579.65	Картометрический	1.00	-
853	456502.70	2250673.48	Аналитический	0.10	-
854	456508.35	2250686.51	Аналитический	0.10	-
855	456485.47	2250755.92	Картометрический	1.00	-
856	456490.98	2250768.76	Картометрический	1.00	-
857	456556.38	2250757.92	Картометрический	1.00	-
858	456563.46	2250771.87	Картометрический	1.00	-
859	456572.04	2250767.79	Картометрический	1.00	-
860	456579.38	2250783.09	Картометрический	1.00	-
861	456575.07	2250805.43	Картометрический	1.00	-
862	456583.72	2250819.23	Картометрический	1.00	-
863	456588.92	2250818.16	Аналитический	0.10	-
864	456594.43	2250829.79	Аналитический	0.10	-
865	456499.81	2250871.53	Аналитический	0.10	-
866	456505.97	2250886.78	Аналитический	0.10	-
867	456709.42	2251013.72	Картометрический	1.00	-
868	456717.15	2251001.48	Картометрический	1.00	-
869	456795.97	2251053.34	Картометрический	1.00	-
870	456799.02	2251015.66	Картометрический	1.00	-
871	456818.23	2250997.70	Картометрический	1.00	-
872	456868.40	2251036.00	Аналитический	0.10	-
873	456877.53	2251023.50	Аналитический	0.10	-
874	456867.48	2251016.67	Картометрический	1.00	-
875	456881.00	2250996.42	Картометрический	1.00	-
876	456864.52	2250985.30	Картометрический	1.00	-
877	456871.20	2250975.23	Картометрический	1.00	-
878	456894.14	2250937.97	Аналитический	0.10	-
879	456908.23	2250919.83	Аналитический	0.10	-
880	456899.21	2250912.48	Аналитический	0.10	-
881	456914.98	2250893.04	Аналитический	0.10	-
882	456935.54	2250910.96	Аналитический	0.10	-
883	456952.20	2250890.95	Аналитический	0.10	-
884	456799.21	2250730.62	Картометрический	1.00	-
885	456812.07	2250724.95	Картометрический	1.00	-
886	456914.36	2250795.20	Аналитический	0.10	-
887	456931.31	2250784.33	Аналитический	0.10	-
888	456958.36	2250775.80	Картометрический	1.00	-
889	456963.38	2250762.02	Картометрический	1.00	-

1	2	3	4	5	6
890	456950.71	2250751.31	Картометрический	1.00	-
891	456960.69	2250736.23	Картометрический	1.00	-
892	456947.94	2250704.51	Аналитический	0.10	-
893	456956.06	2250695.85	Аналитический	0.10	-
894	457004.51	2250738.57	Картометрический	1.00	-
895	457011.29	2250729.91	Картометрический	1.00	-
896	457025.01	2250712.66	Картометрический	1.00	-
897	457035.82	2250699.60	Картометрический	1.00	-
898	457022.90	2250688.16	Картометрический	1.00	-
899	457034.35	2250676.06	Картометрический	1.00	-
900	456956.74	2250597.56	Картометрический	1.00	-
901	456965.02	2250586.48	Картометрический	1.00	-
902	456948.35	2250574.40	Картометрический	1.00	-
903	456958.82	2250559.43	Картометрический	1.00	-
904	456982.60	2250576.57	Картометрический	1.00	-
905	456994.49	2250556.88	Картометрический	1.00	-
906	457003.05	2250543.70	Картометрический	1.00	-
907	457010.46	2250534.15	Аналитический	0.10	-
908	457020.32	2250521.72	Аналитический	0.10	-
909	457034.68	2250509.02	Аналитический	0.10	-
910	457043.23	2250499.74	Аналитический	0.10	-
911	457052.35	2250488.27	Картометрический	1.00	-
912	457026.52	2250466.70	Картометрический	1.00	-
913	457024.04	2250465.13	Картометрический	1.00	-
914	456998.05	2250443.21	Картометрический	1.00	-
915	457003.55	2250432.54	Картометрический	1.00	-
916	456996.32	2250427.76	Картометрический	1.00	-
917	457004.93	2250417.49	Картометрический	1.00	-
918	457064.22	2250463.15	Аналитический	0.10	-
919	457072.81	2250441.85	Аналитический	0.10	-
920	457055.05	2250426.99	Аналитический	0.10	-
921	457052.36	2250425.11	Аналитический	0.10	-
922	457003.46	2250380.76	Аналитический	0.10	-
923	457011.09	2250372.11	Аналитический	0.10	-
924	457018.01	2250364.56	Аналитический	0.10	-
925	457066.99	2250408.80	Аналитический	0.10	-
926	457076.14	2250401.81	Картометрический	1.00	-
927	457091.39	2250386.30	Аналитический	0.10	-
928	457092.16	2250370.26	Аналитический	0.10	-
929	457100.48	2250361.69	Аналитический	0.10	-
930	457110.44	2250370.67	Аналитический	0.10	-
931	457115.03	2250365.86	Аналитический	0.10	-
932	457118.33	2250368.81	Аналитический	0.10	-
933	457124.53	2250360.82	Картометрический	1.00	-
934	457157.86	2250308.31	Аналитический	0.10	-
935	457132.89	2250288.66	Картометрический	1.00	-
936	457162.92	2250208.19	Картометрический	1.00	-
937	457196.06	2250218.96	Картометрический	1.00	-

1	2	3	4	5	6
938	457190.69	2250242.15	Картометрический	1.00	-
939	457241.36	2250260.46	Картометрический	1.00	-
940	457246.27	2250249.35	Картометрический	1.00	-
782	457290.58	2250265.74	Картометрический	1.00	-
941	457218.71	2251222.33	Картометрический	1.00	-
942	457209.24	2251302.27	Картометрический	1.00	-
943	457238.17	2251332.45	Картометрический	1.00	-
944	457225.81	2251433.01	Картометрический	1.00	-
945	457210.96	2251510.73	Картометрический	1.00	-
946	457016.13	2251479.17	Картометрический	1.00	-
947	457019.13	2251465.74	Картометрический	1.00	-
948	456999.04	2251458.75	Картометрический	1.00	-
949	456990.83	2251455.97	Картометрический	1.00	-
950	456990.94	2251479.28	Картометрический	1.00	-
951	456988.83	2251499.03	Картометрический	1.00	-
952	456987.39	2251510.79	Картометрический	1.00	-
953	456982.51	2251520.23	Картометрический	1.00	-
954	456973.99	2251548.44	Картометрический	1.00	-
955	456966.57	2251558.42	Картометрический	1.00	-
956	456948.12	2251570.94	Картометрический	1.00	-
957	456945.84	2251583.95	Картометрический	1.00	-
958	456953.73	2251585.20	Картометрический	1.00	-
959	456949.66	2251613.00	Картометрический	1.00	-
960	456948.48	2251620.58	Картометрический	1.00	-
961	456920.80	2251616.00	Картометрический	1.00	-
962	456912.90	2251638.20	Картометрический	1.00	-
963	456809.40	2251584.00	Картометрический	1.00	-
964	456727.40	2251575.10	Картометрический	1.00	-
965	456754.64	2251322.25	Картометрический	1.00	-
966	456772.24	2251300.63	Картометрический	1.00	-
967	456779.48	2251292.42	Картометрический	1.00	-
968	456787.77	2251281.00	Картометрический	1.00	-
969	456810.77	2251247.91	Картометрический	1.00	-
970	456831.72	2251218.26	Картометрический	1.00	-
971	456846.81	2251204.46	Картометрический	1.00	-
972	456851.54	2251200.13	Картометрический	1.00	-
973	456883.06	2251169.06	Картометрический	1.00	-
974	456925.36	2251124.50	Картометрический	1.00	-
975	456953.48	2251143.23	Картометрический	1.00	-
976	456978.15	2251153.84	Картометрический	1.00	-
977	456975.10	2251162.58	Картометрический	1.00	-
978	456989.88	2251167.78	Картометрический	1.00	-
979	456983.57	2251181.72	Картометрический	1.00	-
980	457002.22	2251189.82	Картометрический	1.00	-
981	457020.79	2251194.71	Картометрический	1.00	-
982	457028.57	2251164.31	Картометрический	1.00	-
983	457010.75	2251156.14	Картометрический	1.00	-

1	2	3	4	5	6
984	457015.46	2251143.39	Картометрический	1.00	-
985	457043.96	2251153.58	Картометрический	1.00	-
986	457046.82	2251154.71	Картометрический	1.00	-
987	457064.34	2251161.67	Картометрический	1.00	-
988	457104.60	2251194.37	Картометрический	1.00	-
989	457121.85	2251203.38	Картометрический	1.00	-
990	457140.94	2251208.61	Картометрический	1.00	-
991	457151.73	2251203.57	Картометрический	1.00	-
992	457188.73	2251218.70	Картометрический	1.00	-
941	457218.71	2251222.33	Картометрический	1.00	-
993	456448.01	2249152.97	Аналитический	0.30	-
994	456454.80	2249175.70	Картометрический	1.00	-
995	456425.80	2249218.30	Картометрический	1.00	-
996	456407.30	2249252.00	Картометрический	1.00	-
997	456399.60	2249283.20	Картометрический	1.00	-
998	456380.70	2249336.50	Картометрический	1.00	-
999	456375.50	2249393.60	Картометрический	1.00	-
1000	456378.30	2249425.40	Картометрический	1.00	-
1001	456372.50	2249445.60	Картометрический	1.00	-
1002	456376.60	2249481.70	Картометрический	1.00	-
1003	456379.90	2249559.40	Картометрический	1.00	-
1004	456403.40	2249600.90	Картометрический	1.00	-
1005	456442.50	2249689.30	Картометрический	1.00	-
1006	456501.30	2249815.60	Картометрический	1.00	-
1007	456510.60	2249830.40	Картометрический	1.00	-
1008	456548.10	2249888.90	Картометрический	1.00	-
1009	456561.20	2249918.20	Картометрический	1.00	-
1010	456553.60	2249993.90	Картометрический	1.00	-
1011	456311.00	2250037.09	Картометрический	1.00	-
1012	456188.71	2250045.91	Картометрический	1.00	-
1013	456014.91	2250056.49	Картометрический	1.00	-
1014	456020.66	2250051.68	Картометрический	1.00	-
1015	456022.44	2250041.90	Картометрический	1.00	-
1016	456015.02	2250020.30	Картометрический	1.00	-
1017	455988.10	2249760.39	Картометрический	1.00	-
1018	455975.39	2249669.42	Картометрический	1.00	-
1019	455942.22	2249321.16	Картометрический	1.00	-
1020	455934.43	2249233.93	Картометрический	1.00	-
1021	455939.05	2249229.31	Картометрический	1.00	-
1022	455947.45	2249223.67	Аналитический	0.30	-
1023	455995.67	2249209.86	Аналитический	0.30	-
1024	456040.79	2249200.56	Аналитический	0.30	-
1025	456066.77	2249194.40	Аналитический	0.30	-
1026	456077.71	2249191.81	Аналитический	0.30	-
1027	456129.67	2249078.04	Аналитический	0.30	-
1028	456152.65	2249057.25	Аналитический	0.30	-
1029	456199.68	2249052.60	Аналитический	0.30	-

1	2	3	4	5	6
1030	456300.05	2249077.49	Аналитический	0.30	-
1031	456330.14	2249105.11	Аналитический	0.30	-
1032	456353.93	2249176.49	Аналитический	0.30	-
993	456448.01	2249152.97	Аналитический	0.30	-
3. Сведения о характерных точках части (частей) границы объекта					
Обозначение характерных точек части границы	Координаты, м		Метод определения координат характерной точки	Средняя квадратическая погрешность положения характерной точки (Mf), м	Описание обозначения точки на местности (при наличии)
	X	Y			
1	2	3	4	5	6
Часть №					
-	-	-	-	-	-

Раздел 4



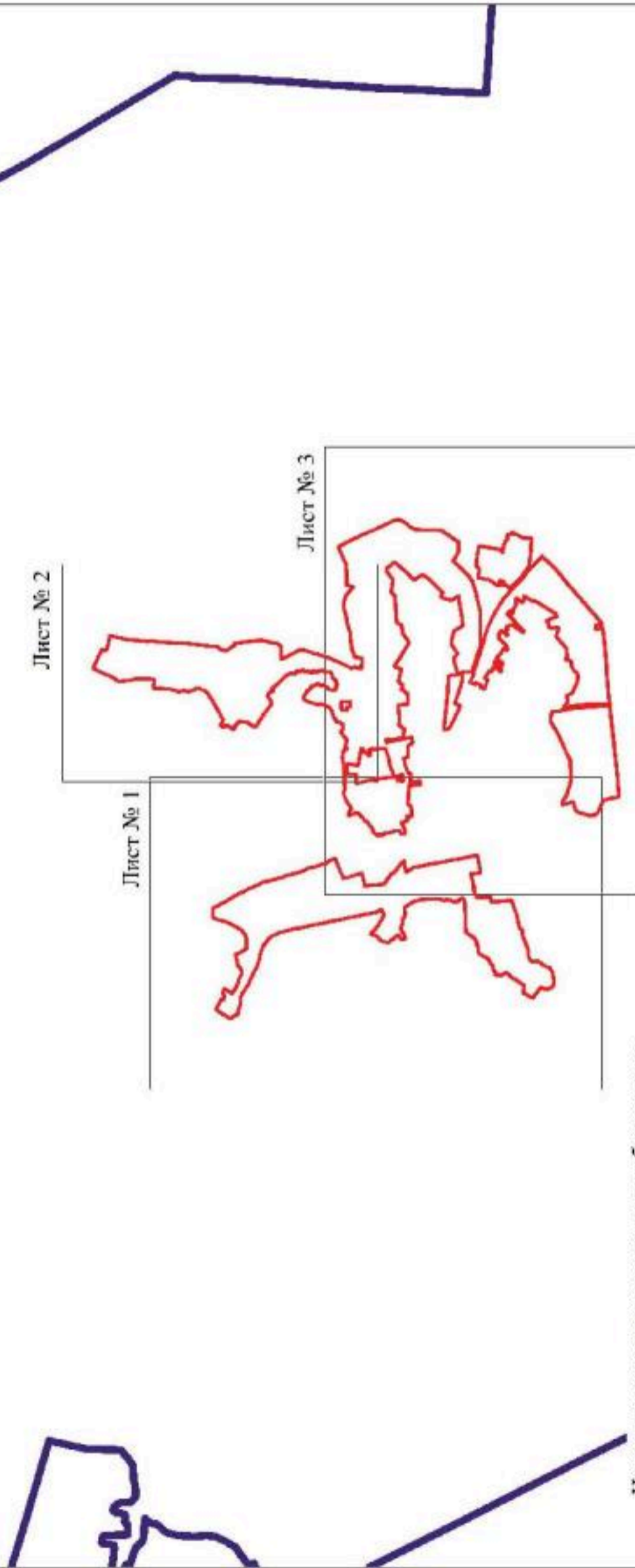

План границ объекта

Схема расположения листов плана границ объекта

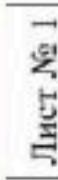

Масштаб 1:50000

Используемые условные знаки и обозначения:

-  границы территориальной зоны
-  границы муниципального образования
-  область и номер листа плана границ объекта
-  Лист № 1



Руководитель БУВО «Нормативно-проектный центр»

Подпись Ю.В.Шалыгина Дата « 21 » ноября 2021 г.

Место для оттирочной печати (при наличии) лица, составившего описание местоположения границ объекта

Interim plan sheet
No. 10



Map No. 10

Legend

- Boundary line
- Point

Approved by the State Commission for Land Use
 Ministry of Natural Resources and Environmental Conservation
 No. 10/2018
 Date: 10/10/2018

1. 2017 г. 10.10.2017



1. 2017 г. 10.10.2017

2. 2017 г. 10.10.2017

3. 2017 г. 10.10.2017

10.10.2017

Проект: 1:100000

Исполнитель: ООО "С.П. Строитель"

Масштаб: 1:100000

Дата: 10.10.2017

ОПИСАНИЕ МЕСТОПОЛОЖЕНИЯ ГРАНИЦ

Зона застройки малоэтажными многоквартирными жилыми домами
села Красное – Ж2/1

(наименование объекта, местоположение границ которого описано
(далее - объект)

Раздел 1

Сведения об объекте		
№ п/п	Характеристики объекта	Описание характеристик
1	2	3
1	Местоположение объекта	Воронежская область, Новохопёрский муниципальный район, Краснянское сельское поселение, село Красное
2	Площадь объекта \pm величина погрешности определения площади ($P \pm \Delta P$)	-
3	Иные характеристики объекта	-

Сведения о местоположении границ объекта					
1. Система координат: МСК - 36, зона 2					
2. Сведения о характерных точках границ объекта					
Обозначение характерных точек границ	Координаты, м		Метод определения координат характерной точки	Средняя квадратическая погрешность положения характерной точки (M _t), м	Описание обозначения точки на местности (при наличии)
	X	Y			
1	2	3	4	5	6
1	457433.42	2250073.09	Картометрический	1.00	-
2	457382.61	2250220.41	Картометрический	1.00	-
3	457364.77	2250299.75	Картометрический	1.00	-
4	457371.27	2250359.06	Картометрический	1.00	-
5	457316.85	2250362.37	Картометрический	1.00	-
6	457290.47	2250366.07	Картометрический	1.00	-
7	457289.27	2250367.85	Картометрический	1.00	-
8	457282.11	2250366.14	Картометрический	1.00	-
9	457274.20	2250363.69	Картометрический	1.00	-
10	457284.39	2250331.05	Картометрический	1.00	-
11	457324.10	2250211.53	Картометрический	1.00	-
12	457333.37	2250183.05	Картометрический	1.00	-
13	457339.00	2250166.36	Картометрический	1.00	-
14	457354.92	2250125.48	Картометрический	1.00	-
15	457364.24	2250102.11	Картометрический	1.00	-
16	457383.31	2250053.21	Картометрический	1.00	-
1	457433.42	2250073.09	Картометрический	1.00	-
17	457317.53	2250185.37	Картометрический	1.00	-
18	457290.58	2250265.74	Картометрический	1.00	-
19	457246.27	2250249.35	Картометрический	1.00	-
20	457241.36	2250260.46	Картометрический	1.00	-
21	457190.69	2250242.15	Картометрический	1.00	-
22	457196.06	2250218.96	Картометрический	1.00	-
23	457210.12	2250183.81	Аналитический	0.10	-
24	457265.51	2250177.03	Аналитический	0.10	-
25	457270.77	2250178.30	Аналитический	0.10	-
26	457277.66	2250180.65	Аналитический	0.10	-
27	457278.39	2250178.51	Аналитический	0.10	-
28	457280.19	2250173.24	Аналитический	0.10	-
29	457280.41	2250172.59	Аналитический	0.10	-
30	457290.18	2250175.96	Картометрический	1.00	-
17	457317.53	2250185.37	Картометрический	1.00	-

3. Сведения о характерных точках части (частей) границы объекта					
Обозначение характерных точек части границы	Координаты, м		Метод определения координат характерной точки	Средняя квадратическая погрешность положения характерной точки (Mt), м	Описание обозначения точки на местности (при наличии)
	X	Y			
1	2	3	4	5	6
Часть №					
-	-	-	-	-	-

План границ объекта



Масштаб 1:5000

Используемые условные знаки и обозначения:



границы территориальной зоны

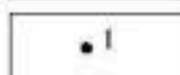

характерная точка границ территориальной зоны

Руководитель БУВО «Нормативно-проектный центр»

Подпись Ю.В. Шалыгина Ю.В. Шалыгина Дата « 21 » ноября 2021 г.

Место для оттиска печати (при наличии) лица, составившего описание местоположения границ объекта



ОПИСАНИЕ МЕСТОПОЛОЖЕНИЯ ГРАНИЦ

Общественно-деловая зона села Красное – ОД/1

(наименование объекта, местоположение границ которого описано
(далее - объект))

Раздел 1

Сведения об объекте		
№ п/п	Характеристики объекта	Описание характеристик
1	2	3
1	Местоположение объекта	Воронежская область, Новохопёрский муниципальный район, Краснянское сельское поселение, село Красное
2	Площадь объекта ± величина погрешности определения площади ($P \pm \Delta P$)	-
3	Иные характеристики объекта	-

Сведения о местоположении границ объекта					
1. Система координат: МСК - 36, зона 2					
2. Сведения о характерных точках границ объекта					
Обозначение характерных точек границ	Координаты, м		Метод определения координат характерной точки	Средняя квадратическая погрешность положения характерной точки (Mt), м	Описание обозначения точки на местности (при наличии)
	X	Y			
1	2	3	4	5	6
1	458466.99	2250016.14	Аналитический	0.10	-
2	458468.14	2250088.32	Аналитический	0.10	-
3	458386.25	2250089.62	Аналитический	0.10	-
4	458385.51	2250043.27	Аналитический	0.10	-
5	458413.02	2250042.83	Аналитический	0.10	-
6	458412.60	2250017.00	Аналитический	0.10	-
1	458466.99	2250016.14	Аналитический	0.10	-
7	458423.25	2249433.61	Аналитический	0.10	-
8	458411.25	2249521.75	Аналитический	0.10	-
9	458313.78	2249509.82	Картометрический	1.00	-
10	458288.75	2249660.76	Картометрический	1.00	-
11	458264.67	2249658.97	Картометрический	1.00	-
12	458264.58	2249641.74	Картометрический	1.00	-
13	458258.64	2249641.27	Картометрический	1.00	-
14	458258.01	2249628.13	Картометрический	1.00	-
15	458245.30	2249624.63	Картометрический	1.00	-
16	458234.39	2249626.74	Картометрический	1.00	-
17	458228.93	2249627.80	Картометрический	1.00	-
18	458227.11	2249613.47	Картометрический	1.00	-
19	458223.65	2249599.71	Картометрический	1.00	-
20	458214.73	2249601.05	Картометрический	1.00	-
21	458215.21	2249604.32	Картометрический	1.00	-
22	458196.31	2249606.93	Картометрический	1.00	-
23	458198.55	2249624.83	Картометрический	1.00	-
24	458199.57	2249633.05	Картометрический	1.00	-
25	458211.09	2249631.74	Картометрический	1.00	-
26	458211.57	2249637.59	Картометрический	1.00	-
27	458211.91	2249642.77	Картометрический	1.00	-
28	458211.81	2249647.57	Картометрический	1.00	-
29	458210.46	2249647.53	Картометрический	1.00	-
30	458210.42	2249649.13	Картометрический	1.00	-
31	458211.37	2249649.17	Картометрический	1.00	-
32	458211.14	2249656.87	Картометрический	1.00	-
33	458065.92	2249665.37	Аналитический	0.10	-

1	2	3	4	5	6
34	458063.56	2249664.66	Аналитический	0.10	-
35	458037.91	2249581.07	Аналитический	0.10	-
36	458030.08	2249555.50	Аналитический	0.10	-
37	458031.17	2249551.90	Аналитический	0.10	-
38	458032.21	2249550.40	Аналитический	0.10	-
39	458034.75	2249549.03	Аналитический	0.10	-
40	458031.84	2249539.46	Аналитический	0.10	-
41	458026.30	2249529.08	Аналитический	0.10	-
42	458010.31	2249477.16	Аналитический	0.10	-
43	458003.33	2249470.01	Аналитический	0.10	-
44	457989.13	2249422.55	Аналитический	0.10	-
45	457988.35	2249419.31	Аналитический	0.10	-
46	457988.30	2249416.43	Аналитический	0.10	-
47	457988.88	2249413.57	Аналитический	0.10	-
48	457985.83	2249403.21	Аналитический	0.10	-
49	458008.28	2249399.63	Аналитический	0.10	-
50	458133.21	2249387.25	Картометрический	1.00	-
51	458331.59	2249345.94	Картометрический	1.00	-
52	458329.79	2249426.32	Картометрический	1.00	-
53	458343.85	2249427.44	Аналитический	0.10	-
54	458350.92	2249427.49	Картометрический	1.00	-
55	458376.06	2249430.25	Картометрический	1.00	-
56	458387.24	2249431.21	Картометрический	1.00	-
7	458423.25	2249433.61	Аналитический	0.10	-
57	457954.71	2249368.08	Аналитический	0.10	-
58	457966.83	2249411.58	Аналитический	0.10	-
59	457942.99	2249418.93	Аналитический	0.10	-
60	457935.15	2249421.34	Аналитический	0.10	-
61	457911.51	2249428.63	Аналитический	0.10	-
62	457906.53	2249411.17	Аналитический	0.10	-
63	457903.36	2249400.06	Аналитический	0.10	-
64	457895.95	2249370.41	Аналитический	0.10	-
65	457900.59	2249369.25	Аналитический	0.10	-
66	457926.58	2249366.32	Аналитический	0.10	-
67	457928.95	2249374.54	Аналитический	0.10	-
68	457950.93	2249369.03	Аналитический	0.10	-
57	457954.71	2249368.08	Аналитический	0.10	-
69	457198.82	2250795.63	Картометрический	1.00	-
70	457200.94	2250901.78	Картометрический	1.00	-
71	457169.99	2250985.31	Картометрический	1.00	-
72	457154.62	2251146.16	Картометрический	1.00	-
73	457151.73	2251203.57	Картометрический	1.00	-
74	457140.94	2251208.61	Картометрический	1.00	-
75	457121.85	2251203.38	Картометрический	1.00	-
76	457104.60	2251194.37	Картометрический	1.00	-
77	457064.34	2251161.67	Картометрический	1.00	-

1	2	3	4	5	6
78	457063.58	2251123.39	Картометрический	1.00	-
79	457075.23	2250991.20	Картометрический	1.00	-
80	457082.05	2250946.16	Картометрический	1.00	-
81	457111.25	2250850.43	Картометрический	1.00	-
82	457131.69	2250810.06	Картометрический	1.00	-
83	457144.54	2250780.02	Картометрический	1.00	-
69	457198.82	2250795.63	Картометрический	1.00	-
3. Сведения о характерных точках части (частей) границы объекта					
Обозначение характерных точек части границы	Координаты, м		Метод определения координат характерной точки	Средняя квадратическая погрешность положения характерной точки (Mt), м	Описание обозначения точки на местности (при наличии)
	X	Y			
1	2	3	4	5	6
Часть №					
-	-	-	-	-	-

Лист 4

Центральная часть



Исходные границы заповедника и обозначение
 пунктов геодезической сети
 1:2000

Ручьевский филиал ООО «Торгово-промышленная компания
 «Сибирь» (ИНН 50-08-0000000) / Лист № 23 в количестве 2021
 Место для архивации: [неизвестно] / [неизвестно] / [неизвестно]

ОПИСАНИЕ МЕСТОПОЛОЖЕНИЯ ГРАНИЦ

Производственная зона села Красное – П1/1

(наименование объекта, местоположение границ которого описано
(далее - объект))

Раздел 1

Сведения об объекте		
№ п/п	Характеристики объекта	Описание характеристик
1	2	3
1	Местоположение объекта	Воронежская область, Новохопёрский муниципальный район, Краснянское сельское поселение, село Красное
2	Площадь объекта ± величина погрешности определения площади ($P \pm \Delta P$)	-
3	Иные характеристики объекта	-

Сведения о местоположении границ объекта					
1. Система координат: МСК - 36, зона 2					
2. Сведения о характерных точках границ объекта					
Обозначение характерных точек границ	Координаты, м		Метод определения координат характерной точки	Средняя квадратическая погрешность положения характерной точки (Mt), м	Описание обозначения точки на местности (при наличии)
	X	Y			
1	2	3	4	5	6
1	457475.63	2249836.33	Аналитический	0.30	-
2	457468.10	2249842.19	Картометрический	1.00	-
3	457458.80	2249857.17	Картометрический	1.00	-
4	457439.97	2249896.90	Картометрический	1.00	-
5	457420.45	2249938.57	Картометрический	1.00	-
6	457384.71	2250015.83	Картометрический	1.00	-
7	457383.87	2250017.75	Картометрический	1.00	-
8	457323.80	2250166.77	Картометрический	1.00	-
9	457317.53	2250185.37	Картометрический	1.00	-
10	457290.18	2250175.96	Картометрический	1.00	-
11	457280.41	2250172.59	Аналитический	0.10	-
12	457280.19	2250173.24	Аналитический	0.10	-
13	457278.39	2250178.51	Аналитический	0.10	-
14	457277.66	2250180.65	Аналитический	0.10	-
15	457270.77	2250178.30	Аналитический	0.10	-
16	457265.51	2250177.03	Аналитический	0.10	-
17	457210.12	2250183.81	Аналитический	0.10	-
18	457196.06	2250218.96	Картометрический	1.00	-
19	457162.92	2250208.19	Картометрический	1.00	-
20	457132.89	2250288.66	Картометрический	1.00	-
21	457013.57	2250226.56	Аналитический	0.10	-
22	457063.40	2250115.28	Аналитический	0.10	-
23	456992.69	2250015.57	Аналитический	0.10	-
24	456992.87	2250015.50	Аналитический	0.10	-
25	456978.37	2249995.36	Аналитический	0.10	-
26	456963.17	2249951.57	Аналитический	0.10	-
27	456962.24	2249945.48	Аналитический	0.10	-
28	456962.19	2249945.21	Аналитический	0.10	-
29	456962.18	2249945.21	Картометрический	1.00	-
30	456959.38	2249930.31	Аналитический	0.10	-
31	456958.52	2249925.72	Аналитический	0.10	-
32	456958.37	2249925.03	Картометрический	1.00	-
33	457043.10	2249907.20	Картометрический	1.00	-
34	457124.60	2249882.10	Картометрический	1.00	-

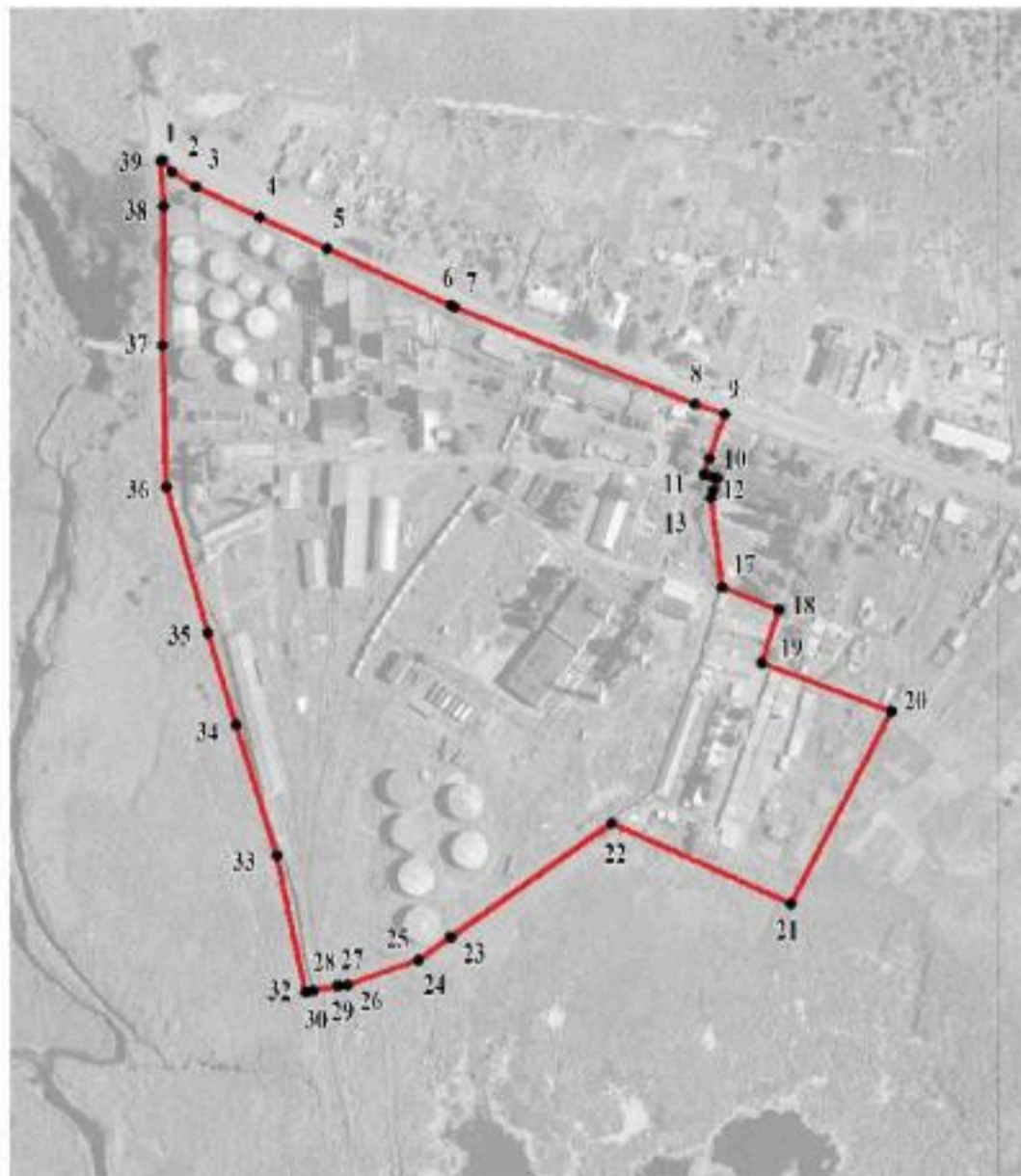

1	2	3	4	5	6
35	457181.50	2249864.80	Картометрический	1.00	-
36	457272.30	2249838.90	Картометрический	1.00	-
37	457360.30	2249836.40	Картометрический	1.00	-
38	457446.50	2249837.00	Картометрический	1.00	-
39	457475.00	2249835.40	Картометрический	1.00	-
1	457475.63	2249836.33	Аналитический	0.30	-
3. Сведения о характерных точках части (частей) границы объекта					
Обозначение характерных точек части границы	Координаты, м		Метод определения координат характерной точки	Средняя квадратическая погрешность положения характерной точки (Mt), м	Описание обозначения точки на местности (при наличии)
	X	Y			
1	2	3	4	5	6
Часть №					
-	-	-	-	-	-

План границ объекта



Масштаб 1:5000

Используемые условные знаки и обозначения:

	границы территориальной зоны
	характерная точка границ территориальной зоны

Руководитель БУВО «Нормативно-проектный центр»

Подпись *Ю.В. Шалыгина* Ю.В. Шалыгина Дата « 21 » ноября 2021 г.

Место для оттиска печати (при наличии) лица, составившего описание местоположения границ объекта



ОПИСАНИЕ МЕСТОПОЛОЖЕНИЯ ГРАНИЦ
Зона улиц, дорог, инженерной и транспортной инфраструктуры
села Красное – ИТ1/1

(наименование объекта, местоположение границ которого описано
(далее - объект))

Раздел 1

Сведения об объекте		
№ п/п	Характеристики объекта	Описание характеристик
1	2	3
1	Местоположение объекта	Воронежская область, Новохопёрский муниципальный район, Краснянское сельское поселение, село Красное
2	Площадь объекта ± величина погрешности определения площади ($P \pm \Delta P$)	-
3	Иные характеристики объекта	-

Раздел 2

Сведения о местоположении границ объекта					
1. Система координат: МСК - 36, зона 2					
2. Сведения о характерных точках границ объекта					
Обозначение характерных точек границ	Координаты, м		Метод определения координат характерной точки	Средняя квадратическая погрешность положения характерной точки (M _t), м	Описание обозначения точки на местности (при наличии)
	X	Y			
1	2	3	4	5	6
1	458338.43	2250411.44	Аналитический	0.10	-
2	458340.57	2250438.14	Аналитический	0.10	-
3	458342.58	2250462.29	Аналитический	0.10	-
4	458343.41	2250497.21	Аналитический	0.10	-
5	458272.85	2250486.86	Аналитический	0.10	-
6	458281.84	2250391.61	Аналитический	0.10	-
7	458327.06	2250401.63	Аналитический	0.10	-
1	458338.43	2250411.44	Аналитический	0.10	-
8	458054.94	2249720.68	Картометрический	1.00	-
9	458062.57	2249742.02	Картометрический	1.00	-
10	458040.56	2249748.65	Картометрический	1.00	-
11	458031.68	2249751.00	Картометрический	1.00	-
12	458030.46	2249746.64	Картометрический	1.00	-
13	458029.78	2249742.71	Картометрический	1.00	-
14	458028.85	2249739.77	Картометрический	1.00	-
15	458024.12	2249740.97	Картометрический	1.00	-
16	458006.92	2249744.89	Картометрический	1.00	-
17	457979.55	2249749.27	Картометрический	1.00	-
18	457943.84	2249756.23	Аналитический	0.10	-
19	457900.32	2249764.73	Аналитический	0.10	-
20	457828.91	2249778.24	Аналитический	0.30	-
21	457824.57	2249764.44	Аналитический	0.30	-
22	457977.49	2249736.54	Картометрический	1.00	-
23	458006.37	2249731.77	Картометрический	1.00	-
24	458023.79	2249727.68	Картометрический	1.00	-
8	458054.94	2249720.68	Картометрический	1.00	-
25	457484.47	2249849.32	Аналитический	0.30	-
26	457474.40	2249862.59	Картометрический	1.00	-
27	457463.05	2249883.20	Картометрический	1.00	-
28	457432.84	2249946.13	Картометрический	1.00	-
29	457414.88	2249982.21	Картометрический	1.00	-
30	457396.06	2250021.23	Картометрический	1.00	-
31	457388.23	2250040.57	Картометрический	1.00	-

1	2	3	4	5	6
32	457383.31	2250053.21	Картометрический	1.00	-
33	457364.24	2250102.11	Картометрический	1.00	-
34	457354.92	2250125.48	Картометрический	1.00	-
35	457339.00	2250166.36	Картометрический	1.00	-
36	457333.37	2250183.05	Картометрический	1.00	-
37	457324.10	2250211.53	Картометрический	1.00	-
38	457284.39	2250331.05	Картометрический	1.00	-
39	457274.20	2250363.69	Картометрический	1.00	-
40	457198.97	2250604.59	Картометрический	1.00	-
41	457161.69	2250725.63	Картометрический	1.00	-
42	457144.54	2250780.02	Картометрический	1.00	-
43	457131.69	2250810.06	Картометрический	1.00	-
44	457111.25	2250850.43	Картометрический	1.00	-
45	457080.30	2250913.28	Картометрический	1.00	-
46	457054.41	2250963.76	Картометрический	1.00	-
47	457040.59	2250987.69	Картометрический	1.00	-
48	457026.41	2251009.38	Картометрический	1.00	-
49	457008.70	2251034.21	Картометрический	1.00	-
50	456988.90	2251057.54	Картометрический	1.00	-
51	456925.36	2251124.50	Картометрический	1.00	-
52	456883.06	2251169.06	Картометрический	1.00	-
53	456851.54	2251200.13	Картометрический	1.00	-
54	456846.81	2251204.46	Картометрический	1.00	-
55	456831.72	2251218.26	Картометрический	1.00	-
56	456810.77	2251247.91	Картометрический	1.00	-
57	456787.77	2251281.00	Картометрический	1.00	-
58	456779.48	2251292.42	Картометрический	1.00	-
59	456772.24	2251300.63	Картометрический	1.00	-
60	456754.64	2251322.25	Картометрический	1.00	-
61	456734.93	2251343.84	Картометрический	1.00	-
62	456664.38	2251416.33	Картометрический	1.00	-
63	456648.90	2251431.38	Аналитический	0.30	-
64	456648.90	2251426.60	Картометрический	1.00	-
65	456637.39	2251415.92	Картометрический	1.00	-
66	456646.19	2251407.11	Картометрический	1.00	-
67	456720.47	2251331.15	Картометрический	1.00	-
68	456741.68	2251308.98	Картометрический	1.00	-
69	456774.94	2251270.80	Картометрический	1.00	-
70	456800.34	2251235.92	Картометрический	1.00	-
71	456818.94	2251211.52	Картометрический	1.00	-
72	456830.12	2251199.64	Картометрический	1.00	-
73	456871.36	2251155.83	Картометрический	1.00	-
74	456974.28	2251043.33	Картометрический	1.00	-
75	456992.00	2251021.64	Картометрический	1.00	-
76	457008.41	2250998.31	Картометрический	1.00	-
77	457034.99	2250952.73	Картометрический	1.00	-
78	457062.55	2250905.21	Картометрический	1.00	-
79	457095.72	2250842.52	Картометрический	1.00	-

1	2	3	4	5	6
80	457128.48	2250775.71	Картометрический	1.00	-
81	457134.32	2250759.14	Картометрический	1.00	-
82	457143.21	2250730.85	Картометрический	1.00	-
83	457160.65	2250676.58	Картометрический	1.00	-
84	457183.77	2250600.93	Картометрический	1.00	-
85	457209.39	2250516.26	Картометрический	1.00	-
86	457264.93	2250341.58	Картометрический	1.00	-
87	457260.44	2250340.09	Картометрический	1.00	-
88	457261.78	2250335.95	Картометрический	1.00	-
89	457266.93	2250319.98	Картометрический	1.00	-
90	457271.90	2250321.44	Картометрический	1.00	-
91	457290.58	2250265.74	Картометрический	1.00	-
92	457317.53	2250185.37	Картометрический	1.00	-
93	457323.80	2250166.77	Картометрический	1.00	-
94	457383.87	2250017.75	Картометрический	1.00	-
95	457384.71	2250015.83	Картометрический	1.00	-
96	457420.45	2249938.57	Картометрический	1.00	-
97	457439.97	2249896.90	Картометрический	1.00	-
98	457458.80	2249857.17	Картометрический	1.00	-
99	457468.10	2249842.19	Картометрический	1.00	-
100	457475.63	2249836.33	Аналитический	0.30	-
25	457484.47	2249849.32	Аналитический	0.30	-
101	457019.13	2251465.74	Картометрический	1.00	-
102	457016.13	2251479.17	Картометрический	1.00	-
103	456996.16	2251476.06	Картометрический	1.00	-
104	456992.60	2251498.48	Картометрический	1.00	-
105	456994.49	2251499.25	Картометрический	1.00	-
106	456986.06	2251530.88	Картометрический	1.00	-
107	457003.11	2251542.46	Картометрический	1.00	-
108	456993.82	2251595.61	Картометрический	1.00	-
109	456985.14	2251593.62	Картометрический	1.00	-
110	456981.62	2251617.67	Картометрический	1.00	-
111	456949.66	2251613.00	Картометрический	1.00	-
112	456953.73	2251585.20	Картометрический	1.00	-
113	456945.84	2251583.95	Картометрический	1.00	-
114	456948.12	2251570.94	Картометрический	1.00	-
115	456966.57	2251558.42	Картометрический	1.00	-
116	456973.99	2251548.44	Картометрический	1.00	-
117	456982.51	2251520.23	Картометрический	1.00	-
118	456987.39	2251510.79	Картометрический	1.00	-
119	456988.83	2251499.03	Картометрический	1.00	-
120	456990.94	2251479.28	Картометрический	1.00	-
121	456990.83	2251455.97	Картометрический	1.00	-
122	456999.04	2251458.75	Картометрический	1.00	-
101	457019.13	2251465.74	Картометрический	1.00	-
123	455947.45	2249223.67	Аналитический	0.30	-

1	2	3	4	5	6
124	455939.05	2249229.31	Картометрический	1.00	-
125	455934.43	2249233.93	Картометрический	1.00	-
126	455942.22	2249321.16	Картометрический	1.00	-
127	455975.39	2249669.42	Картометрический	1.00	-
128	455988.10	2249760.39	Картометрический	1.00	-
129	456015.02	2250020.30	Картометрический	1.00	-
130	456022.44	2250041.90	Картометрический	1.00	-
131	456020.66	2250051.68	Картометрический	1.00	-
132	456014.91	2250056.49	Картометрический	1.00	-
133	456000.57	2250057.37	Аналитический	0.30	-
134	456000.57	2250057.38	Аналитический	0.50	-
135	456000.33	2250057.39	Аналитический	0.30	-
136	456000.14	2250054.59	Аналитический	0.30	-
137	455979.06	2249822.89	Аналитический	0.30	-
138	455935.69	2249355.00	Аналитический	0.30	-
139	455933.64	2249333.30	Аналитический	0.30	-
140	455930.06	2249295.41	Аналитический	0.30	-
141	455924.51	2249232.63	Аналитический	0.30	-
142	455924.29	2249230.32	Аналитический	0.30	-
123	455947.45	2249223.67	Аналитический	0.30	-
143	456023.65	2250081.79	Картометрический	1.00	-
144	456026.53	2250110.37	Картометрический	1.00	-
145	456068.56	2250654.96	Картометрический	1.00	-
146	456077.71	2250735.34	Картометрический	1.00	-
147	456078.48	2250744.74	Картометрический	1.00	-
148	456089.78	2250760.06	Картометрический	1.00	-
149	456121.54	2250752.99	Картометрический	1.00	-
150	456140.02	2250745.53	Картометрический	1.00	-
151	456152.64	2250782.31	Картометрический	1.00	-
152	456135.10	2250789.12	Картометрический	1.00	-
153	456095.82	2250787.25	Картометрический	1.00	-
154	456089.56	2250802.61	Аналитический	0.30	-
155	456068.09	2250778.48	Аналитический	0.30	-
156	456063.99	2250747.30	Аналитический	0.30	-
157	456055.65	2250658.17	Аналитический	0.30	-
158	456037.69	2250467.47	Аналитический	0.30	-
159	456002.69	2250082.61	Аналитический	0.30	-
160	456002.10	2250077.03	Аналитический	0.30	-
161	456015.81	2250076.22	Картометрический	1.00	-
143	456023.65	2250081.79	Картометрический	1.00	-

3. Сведения о характерных точках части (частей) границы объекта					
Обозначение характерных точек части границы	Координаты, м		Метод определения координат характерной точки	Средняя квадратическая погрешность положения характерной точки (Mt), м	Описание обозначения точки на местности (при наличии)
	X	Y			
1	2	3	4	5	6
Часть №					
-	-	-	-	-	-

ОПИСАНИЕ МЕСТОПОЛОЖЕНИЯ ГРАНИЦ

Зона железнодорожного транспорта села Красное – ИТ2/1

 (наименование объекта, местоположение границ которого описано
 (далее - объект)

Раздел 1

Сведения об объекте		
№ п/п	Характеристики объекта	Описание характеристик
1	2	3
1	Местоположение объекта	Воронежская область, Новохопёрский муниципальный район, Краснянское сельское поселение, село Красное
2	Площадь объекта ± величина погрешности определения площади ($P \pm \Delta P$)	-
3	Иные характеристики объекта	-

Раздел 2

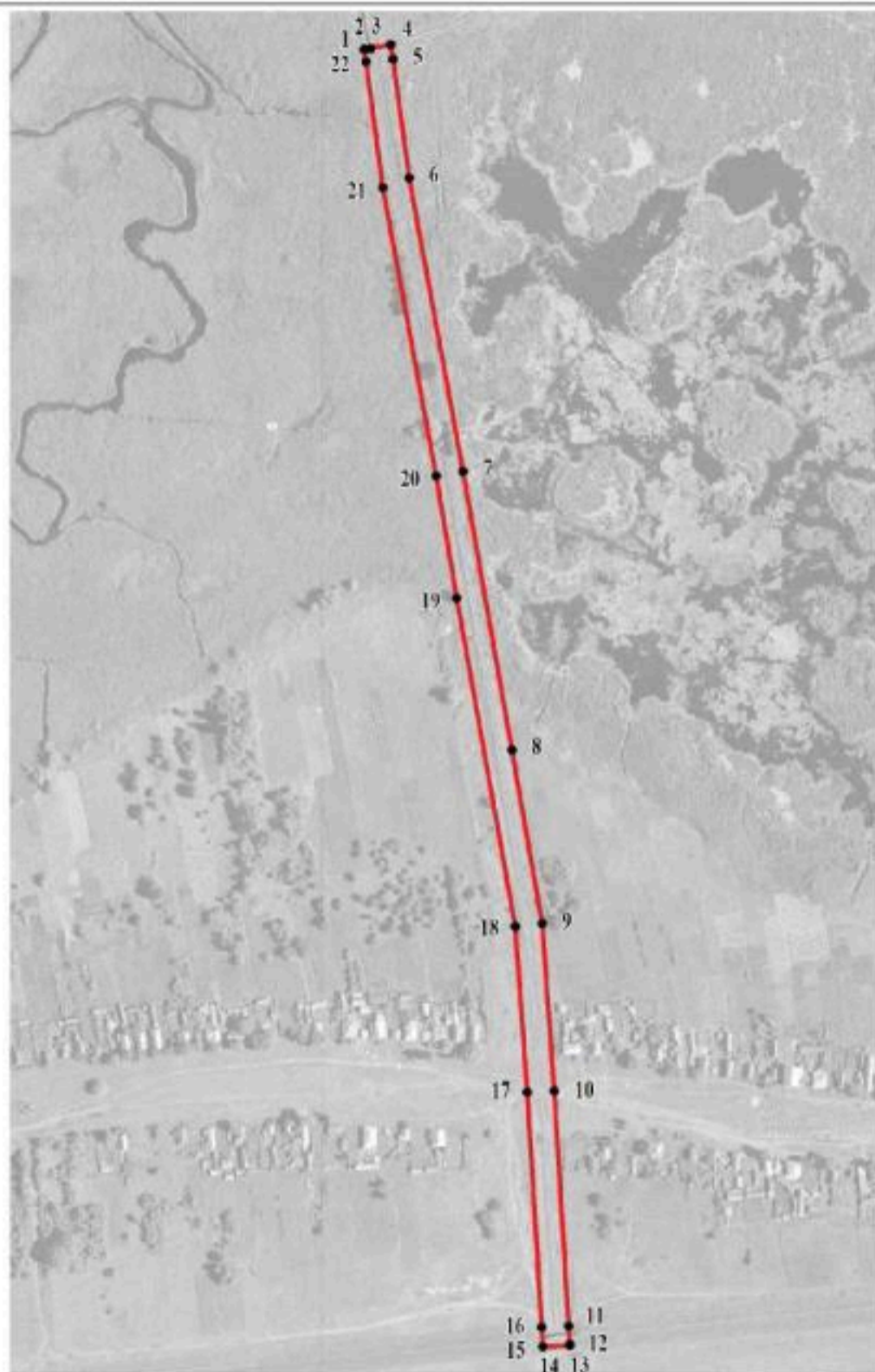

Сведения о местоположении границ объекта					
1. Система координат: МСК - 36, зона 2					
2. Сведения о характерных точках границ объекта					
Обозначение характерных точек границ	Координаты, м		Метод определения координат характерной точки	Средняя квадратическая погрешность положения характерной точки (Mt), м	Описание обозначения точки на местности (при наличии)
	X	Y			
1	2	3	4	5	6
1	456958.37	2249925.03	Картометрический	1.00	-
2	456958.52	2249925.72	Аналитический	0.10	-
3	456959.38	2249930.31	Аналитический	0.10	-
4	456962.18	2249945.21	Картометрический	1.00	-
5	456951.57	2249946.61	Аналитический	0.10	-
6	456863.80	2249958.65	Аналитический	0.10	-
7	456647.10	2249998.40	Аналитический	0.10	-
8	456441.10	2250034.53	Картометрический	1.00	-
9	456312.94	2250057.00	Картометрический	1.00	-
10	456189.43	2250065.91	Картометрический	1.00	-
11	456015.81	2250076.22	Картометрический	1.00	-
12	456002.10	2250077.03	Аналитический	0.30	-
13	456001.53	2250077.06	Аналитический	0.30	-
14	456000.57	2250057.38	Аналитический	0.50	-
15	456000.57	2250057.37	Аналитический	0.30	-
16	456014.91	2250056.49	Картометрический	1.00	-
17	456188.71	2250045.91	Картометрический	1.00	-
18	456311.00	2250037.09	Картометрический	1.00	-
19	456553.60	2249993.90	Картометрический	1.00	-
20	456643.67	2249978.69	Картометрический	1.00	-
21	456856.40	2249939.23	Картометрический	1.00	-
22	456949.52	2249926.89	Картометрический	1.00	-
1	456958.37	2249925.03	Картометрический	1.00	-
3. Сведения о характерных точках части (частей) границы объекта					
Обозначение характерных точек части границы	Координаты, м		Метод определения координат характерной точки	Средняя квадратическая погрешность положения характерной точки (Mt), м	Описание обозначения точки на местности (при наличии)
	X	Y			
1	2	3	4	5	6
Часть №					
-	-	-	-	-	-

План границ объекта



Масштаб 1:5000

Используемые условные знаки и обозначения:

	границы территориальной зоны
	характерная точка границ территориальной зоны

Руководитель БУВО «Нормативно-проектный центр»

Подпись  Ю.В.Шалыгина Дата « 21 » ноября 2021г.

Место для оттиска печати (при наличии) лица, составившего описание местоположения границ объекта



ОПИСАНИЕ МЕСТОПОЛОЖЕНИЯ ГРАНИЦ

Зона сельскохозяйственного использования в границах населенного пункта
села Красное – СХ1/1

(наименование объекта, местоположение границ которого описано
(далее - объект)

Раздел 1

Сведения об объекте		
№ п/п	Характеристики объекта	Описание характеристик
1	2	3
1	Местоположение объекта	Воронежская область, Новохопёрский муниципальный район, Краснянское сельское поселение, село Красное
2	Площадь объекта \pm величина погрешности определения площади ($P \pm \Delta P$)	-
3	Иные характеристики объекта	-

Раздел 2

Сведения о местоположении границ объекта					
1. Система координат: МСК - 36, зона 2					
2. Сведения о характерных точках границ объекта					
Обозначение характерных точек границ	Координаты, м		Метод определения координат характерной точки	Средняя квадратическая погрешность положения характерной точки (Mt), м	Описание обозначения точки на местности (при наличии)
	X	Y			
1	2	3	4	5	6
1	459184.70	2247854.30	Картометрический	1.00	-
2	459116.13	2247944.93	Картометрический	1.00	-
3	459016.19	2247992.58	Картометрический	1.00	-
4	458873.34	2248025.74	Картометрический	1.00	-
5	458843.61	2248030.54	Картометрический	1.00	-
6	458143.20	2248175.42	Аналитический	0.10	-
7	458125.73	2248182.29	Аналитический	0.10	-
8	458100.60	2248197.82	Картометрический	1.00	-
9	458083.05	2248166.68	Картометрический	1.00	-
10	458074.90	2248152.70	Картометрический	1.00	-
11	458109.80	2248089.10	Картометрический	1.00	-
12	458153.40	2248020.60	Картометрический	1.00	-
13	458201.10	2247973.80	Картометрический	1.00	-
14	458215.50	2247985.90	Картометрический	1.00	-
15	458232.80	2248000.90	Картометрический	1.00	-
16	458250.40	2247982.90	Картометрический	1.00	-
17	458288.60	2247932.80	Картометрический	1.00	-
18	458298.10	2247939.90	Картометрический	1.00	-
19	458319.60	2247951.60	Картометрический	1.00	-
20	458346.30	2247963.20	Картометрический	1.00	-
21	458374.30	2247961.70	Картометрический	1.00	-
22	458414.30	2247960.70	Картометрический	1.00	-
23	458437.60	2247959.10	Картометрический	1.00	-
24	458459.30	2247953.00	Картометрический	1.00	-
25	458480.70	2247949.10	Картометрический	1.00	-
26	458513.00	2247941.80	Картометрический	1.00	-
27	458540.20	2247941.60	Картометрический	1.00	-
28	458581.70	2247939.30	Картометрический	1.00	-
29	458602.50	2247947.70	Картометрический	1.00	-
30	458616.60	2247971.40	Картометрический	1.00	-
31	458634.90	2247965.90	Картометрический	1.00	-
32	458664.20	2247949.30	Картометрический	1.00	-
33	458658.40	2247926.10	Картометрический	1.00	-
34	458650.90	2247890.60	Картометрический	1.00	-
35	458679.20	2247882.80	Картометрический	1.00	-

1	2	3	4	5	6
36	458677.50	2247841.60	Картометрический	1.00	-
37	458703.30	2247837.70	Картометрический	1.00	-
38	458736.00	2247832.90	Картометрический	1.00	-
39	458776.70	2247826.80	Картометрический	1.00	-
40	458823.30	2247820.50	Картометрический	1.00	-
41	458855.60	2247778.40	Картометрический	1.00	-
42	458868.90	2247769.50	Картометрический	1.00	-
43	458887.20	2247758.00	Картометрический	1.00	-
44	458893.70	2247761.40	Картометрический	1.00	-
45	458938.40	2247765.80	Аналитический	0.10	-
46	458949.02	2247763.59	Аналитический	0.10	-
47	458940.76	2247811.43	Аналитический	0.10	-
48	459096.76	2247818.02	Аналитический	0.10	-
49	459104.20	2247783.60	Аналитический	0.10	-
50	459133.50	2247813.10	Картометрический	1.00	-
51	459161.40	2247834.49	Картометрический	1.00	-
1	459184.70	2247854.30	Картометрический	1.00	-
52	458522.72	2248665.42	Картометрический	1.00	-
53	458428.10	2248682.50	Картометрический	1.00	-
54	458358.20	2248694.50	Картометрический	1.00	-
55	458281.00	2248709.40	Картометрический	1.00	-
56	458218.10	2248720.80	Картометрический	1.00	-
57	458158.90	2248735.10	Картометрический	1.00	-
58	458140.51	2248748.72	Аналитический	0.30	-
59	458104.20	2248780.70	Картометрический	1.00	-
60	458053.69	2248787.29	Картометрический	1.00	-
61	457904.65	2248802.42	Картометрический	1.00	-
62	457866.25	2248818.96	Картометрический	1.00	-
63	457855.55	2248825.27	Картометрический	1.00	-
64	457853.88	2248818.79	Картометрический	1.00	-
65	457845.53	2248792.67	Картометрический	1.00	-
66	457837.20	2248769.13	Картометрический	1.00	-
67	457825.88	2248744.72	Картометрический	1.00	-
68	457810.55	2248718.64	Картометрический	1.00	-
69	457786.40	2248678.00	Картометрический	1.00	-
70	457751.20	2248709.70	Картометрический	1.00	-
71	457717.50	2248737.70	Картометрический	1.00	-
72	457709.90	2248742.40	Картометрический	1.00	-
73	457686.20	2248735.39	Картометрический	1.00	-
74	457649.00	2248714.99	Картометрический	1.00	-
75	457617.90	2248710.70	Картометрический	1.00	-
76	457575.10	2248711.80	Картометрический	1.00	-
77	457541.70	2248724.89	Картометрический	1.00	-
78	457488.00	2248747.20	Картометрический	1.00	-
79	457453.30	2248762.80	Картометрический	1.00	-
80	457441.00	2248769.70	Картометрический	1.00	-
81	457418.90	2248778.50	Картометрический	1.00	-

1	2	3	4	5	6
82	457382.00	2248786.00	Картометрический	1.00	-
83	457364.30	2248793.10	Картометрический	1.00	-
84	457330.30	2248794.00	Картометрический	1.00	-
85	457310.60	2248800.70	Картометрический	1.00	-
86	457290.30	2248795.50	Картометрический	1.00	-
87	457199.20	2248771.09	Картометрический	1.00	-
88	457188.40	2248720.39	Картометрический	1.00	-
89	457165.40	2248696.09	Картометрический	1.00	-
90	457150.80	2248696.30	Картометрический	1.00	-
91	457111.10	2248706.29	Картометрический	1.00	-
92	457069.20	2248675.39	Картометрический	1.00	-
93	457053.00	2248633.20	Картометрический	1.00	-
94	457047.30	2248573.50	Картометрический	1.00	-
95	457053.00	2248560.70	Картометрический	1.00	-
96	457063.00	2248545.19	Картометрический	1.00	-
97	457070.50	2248540.00	Картометрический	1.00	-
98	457083.60	2248528.69	Картометрический	1.00	-
99	457090.50	2248526.10	Картометрический	1.00	-
100	457107.40	2248525.80	Картометрический	1.00	-
101	457129.70	2248528.39	Картометрический	1.00	-
102	457149.90	2248531.90	Картометрический	1.00	-
103	457161.80	2248534.30	Картометрический	1.00	-
104	457153.00	2248484.50	Картометрический	1.00	-
105	457153.80	2248462.99	Картометрический	1.00	-
106	457172.30	2248434.19	Картометрический	1.00	-
107	457180.20	2248393.99	Картометрический	1.00	-
108	457184.40	2248310.59	Картометрический	1.00	-
109	457231.20	2248308.67	Картометрический	1.00	-
110	457256.09	2248363.72	Картометрический	1.00	-
111	457266.39	2248388.99	Картометрический	1.00	-
112	457249.24	2248395.29	Картометрический	1.00	-
113	457256.80	2248415.66	Картометрический	1.00	-
114	457287.56	2248519.01	Картометрический	1.00	-
115	457198.66	2248535.28	Картометрический	1.00	-
116	457225.97	2248689.83	Картометрический	1.00	-
117	457787.24	2248583.73	Картометрический	1.00	-
118	457807.66	2248578.58	Картометрический	1.00	-
119	457836.13	2248560.80	Аналитический	0.10	-
120	457862.50	2248539.98	Картометрический	1.00	-
121	457876.90	2248537.63	Картометрический	1.00	-
122	457895.50	2248639.32	Картометрический	1.00	-
123	457904.03	2248633.69	Картометрический	1.00	-
124	457989.81	2248529.48	Картометрический	1.00	-
125	458006.49	2248523.83	Картометрический	1.00	-
126	458076.10	2248432.14	Картометрический	1.00	-
127	458096.62	2248427.52	Картометрический	1.00	-
128	458252.11	2248410.35	Картометрический	1.00	-
129	458279.99	2248528.89	Картометрический	1.00	-

1	2	3	4	5	6
130	458447.34	2248478.92	Картометрический	1.00	-
52	458522.72	2248665.42	Картометрический	1.00	-
131	459194.40	2250650.80	Картометрический	1.00	-
132	459216.90	2250769.20	Картометрический	1.00	-
133	459180.20	2250815.80	Картометрический	1.00	-
134	459139.10	2250857.70	Картометрический	1.00	-
135	459110.00	2250886.30	Картометрический	1.00	-
136	459071.60	2250925.00	Картометрический	1.00	-
137	459038.00	2250956.10	Картометрический	1.00	-
138	458991.30	2251001.40	Картометрический	1.00	-
139	458933.50	2251060.20	Картометрический	1.00	-
140	458907.10	2251086.00	Картометрический	1.00	-
141	458862.50	2251126.80	Картометрический	1.00	-
142	458842.40	2251147.50	Картометрический	1.00	-
143	458801.90	2251192.10	Картометрический	1.00	-
144	458766.30	2251228.80	Картометрический	1.00	-
145	458726.10	2251270.40	Картометрический	1.00	-
146	458696.20	2251300.70	Картометрический	1.00	-
147	458668.80	2251331.60	Картометрический	1.00	-
148	458640.70	2251365.60	Картометрический	1.00	-
149	458593.30	2251463.60	Картометрический	1.00	-
150	458577.10	2251469.30	Картометрический	1.00	-
151	458535.50	2251483.80	Картометрический	1.00	-
152	458495.70	2251501.80	Картометрический	1.00	-
153	458425.26	2251348.14	Картометрический	1.00	-
154	458414.90	2251195.37	Картометрический	1.00	-
155	458417.04	2251152.97	Картометрический	1.00	-
156	458358.57	2251137.28	Картометрический	1.00	-
157	458425.92	2251057.05	Картометрический	1.00	-
158	458438.21	2251011.61	Картометрический	1.00	-
159	458441.50	2250933.93	Картометрический	1.00	-
160	458395.77	2250749.00	Картометрический	1.00	-
161	458390.52	2250727.66	Картометрический	1.00	-
162	458366.03	2250558.29	Картометрический	1.00	-
163	458343.41	2250497.21	Аналитический	0.10	-
164	458342.58	2250462.29	Аналитический	0.10	-
165	458340.57	2250438.14	Аналитический	0.10	-
166	458338.43	2250411.44	Аналитический	0.10	-
167	458370.60	2250395.59	Картометрический	1.00	-
168	458586.40	2250492.40	Картометрический	1.00	-
169	458825.08	2250566.72	Картометрический	1.00	-
170	458839.73	2250566.23	Картометрический	1.00	-
171	458850.56	2250558.87	Картометрический	1.00	-
172	458930.57	2250517.25	Картометрический	1.00	-
173	459017.37	2250476.93	Картометрический	1.00	-
174	459021.16	2250599.17	Картометрический	1.00	-
175	459052.29	2250621.49	Картометрический	1.00	-

1	2	3	4	5	6
131	459194.40	2250650.80	Картометрический	1.00	-
176	458868.57	2250999.43	Аналитический	0.10	-
177	458839.74	2251026.94	Аналитический	0.10	-
178	458730.04	2251103.57	Аналитический	0.10	-
179	458665.46	2251137.43	Аналитический	0.10	-
180	458578.95	2250951.60	Аналитический	0.10	-
181	458723.77	2250814.96	Аналитический	0.10	-
176	458868.57	2250999.43	Аналитический	0.10	-
182	458695.22	2250666.66	Картометрический	1.00	-
183	458713.59	2250794.86	Картометрический	1.00	-
184	458620.54	2250881.41	Картометрический	1.00	-
185	458466.81	2250956.01	Картометрический	1.00	-
186	458460.62	2250955.49	Картометрический	1.00	-
187	458390.77	2250664.48	Картометрический	1.00	-
188	458416.83	2250657.91	Картометрический	1.00	-
189	458404.98	2250598.10	Картометрический	1.00	-
190	458393.23	2250547.02	Картометрический	1.00	-
191	458436.40	2250535.77	Картометрический	1.00	-
192	458441.35	2250538.92	Картометрический	1.00	-
193	458461.84	2250639.58	Картометрический	1.00	-
194	458481.65	2250635.69	Картометрический	1.00	-
195	458483.38	2250645.98	Картометрический	1.00	-
196	458527.41	2250636.79	Картометрический	1.00	-
197	458524.04	2250588.37	Картометрический	1.00	-
198	458572.56	2250590.83	Картометрический	1.00	-
199	458571.19	2250628.84	Картометрический	1.00	-
200	458691.81	2250662.49	Картометрический	1.00	-
182	458695.22	2250666.66	Картометрический	1.00	-
201	457900.32	2249764.73	Аналитический	0.10	-
202	457903.19	2249783.01	Аналитический	0.10	-
203	457893.54	2249833.46	Картометрический	1.00	-
204	457893.32	2249841.61	Картометрический	1.00	-
205	457938.98	2249875.38	Картометрический	1.00	-
206	457939.65	2249895.37	Картометрический	1.00	-
207	457937.76	2249965.52	Картометрический	1.00	-
208	457939.55	2249974.13	Картометрический	1.00	-
209	457946.65	2250055.25	Картометрический	1.00	-
210	457858.84	2250067.94	Аналитический	0.10	-
211	457856.40	2250023.40	Картометрический	1.00	-
212	457882.80	2250009.40	Картометрический	1.00	-
213	457873.10	2249943.60	Картометрический	1.00	-
214	457870.00	2249919.00	Картометрический	1.00	-
215	457864.70	2249872.50	Картометрический	1.00	-
216	457841.80	2249852.50	Картометрический	1.00	-
217	457833.40	2249792.50	Картометрический	1.00	-

1	2	3	4	5	6
218	457828.91	2249778.24	Аналитический	0.30	-
201	457900.32	2249764.73	Аналитический	0.10	-
219	457917.66	2250207.22	Картометрический	1.00	-
220	457918.48	2250210.53	Картометрический	1.00	-
221	457907.96	2250232.91	Картометрический	1.00	-
222	457907.22	2250243.11	Картометрический	1.00	-
223	457942.01	2250265.73	Картометрический	1.00	-
224	457942.71	2250277.00	Картометрический	1.00	-
225	457924.24	2250378.59	Аналитический	0.10	-
226	457924.46	2250386.45	Аналитический	0.10	-
227	457978.02	2250407.42	Картометрический	1.00	-
228	457978.12	2250414.42	Картометрический	1.00	-
229	457977.62	2250427.57	Картометрический	1.00	-
230	457912.20	2250521.08	Картометрический	1.00	-
231	457912.22	2250531.68	Картометрический	1.00	-
232	457852.71	2250624.56	Картометрический	1.00	-
233	457851.47	2250635.10	Картометрический	1.00	-
234	457907.83	2250707.88	Картометрический	1.00	-
235	457908.12	2250715.16	Картометрический	1.00	-
236	457913.35	2250775.70	Картометрический	1.00	-
237	457915.45	2250789.27	Картометрический	1.00	-
238	457961.50	2250812.09	Картометрический	1.00	-
239	457963.35	2250823.54	Картометрический	1.00	-
240	457964.74	2250846.60	Картометрический	1.00	-
241	457965.54	2250854.94	Картометрический	1.00	-
242	457976.95	2251051.02	Картометрический	1.00	-
243	457987.25	2251061.59	Картометрический	1.00	-
244	458004.34	2251083.26	Картометрический	1.00	-
245	458012.23	2251092.82	Картометрический	1.00	-
246	457995.42	2251202.94	Картометрический	1.00	-
247	458002.12	2251213.64	Картометрический	1.00	-
248	458057.45	2251283.65	Картометрический	1.00	-
249	458049.32	2251308.05	Картометрический	1.00	-
250	457982.53	2251360.00	Картометрический	1.00	-
251	457859.90	2251258.80	Картометрический	1.00	-
252	457905.40	2251216.20	Картометрический	1.00	-
253	457945.90	2251180.10	Картометрический	1.00	-
254	457956.20	2251166.90	Картометрический	1.00	-
255	457943.40	2251155.20	Картометрический	1.00	-
256	457924.70	2251132.60	Картометрический	1.00	-
257	457920.60	2251106.40	Картометрический	1.00	-
258	457925.30	2251086.50	Картометрический	1.00	-
259	457892.40	2251043.70	Картометрический	1.00	-
260	457865.50	2251019.10	Картометрический	1.00	-
261	457850.30	2251014.70	Картометрический	1.00	-
262	457832.40	2251030.20	Картометрический	1.00	-
263	457807.70	2251004.20	Картометрический	1.00	-

1	2	3	4	5	6
264	457788.00	2250984.70	Картометрический	1.00	-
265	457790.20	2250974.20	Картометрический	1.00	-
266	457801.10	2250960.70	Картометрический	1.00	-
267	457796.20	2250913.60	Картометрический	1.00	-
268	457780.60	2250897.50	Картометрический	1.00	-
269	457781.20	2250863.40	Картометрический	1.00	-
270	457785.50	2250846.30	Картометрический	1.00	-
271	457768.00	2250811.60	Картометрический	1.00	-
272	457776.90	2250730.80	Картометрический	1.00	-
273	457772.30	2250692.30	Картометрический	1.00	-
274	457781.40	2250640.30	Картометрический	1.00	-
275	457794.30	2250615.80	Картометрический	1.00	-
276	457847.80	2250575.10	Картометрический	1.00	-
277	457881.70	2250526.80	Картометрический	1.00	-
278	457901.30	2250464.30	Картометрический	1.00	-
279	457902.30	2250383.90	Картометрический	1.00	-
280	457876.60	2250315.20	Картометрический	1.00	-
281	457876.60	2250261.90	Картометрический	1.00	-
282	457886.70	2250218.80	Картометрический	1.00	-
283	457864.50	2250164.50	Картометрический	1.00	-
219	457917.66	2250207.22	Картометрический	1.00	-
284	457488.30	2250322.10	Картометрический	1.00	-
285	457526.30	2250405.80	Картометрический	1.00	-
286	457536.20	2250431.00	Картометрический	1.00	-
287	457547.40	2250465.10	Картометрический	1.00	-
288	457540.30	2250483.70	Картометрический	1.00	-
289	457524.70	2250515.20	Картометрический	1.00	-
290	457498.70	2250538.20	Картометрический	1.00	-
291	457518.70	2250550.70	Картометрический	1.00	-
292	457514.90	2250591.20	Картометрический	1.00	-
293	457513.50	2250606.80	Картометрический	1.00	-
294	457507.20	2250694.00	Картометрический	1.00	-
295	457502.60	2250718.70	Картометрический	1.00	-
296	457523.30	2250768.20	Картометрический	1.00	-
297	457546.80	2250813.60	Картометрический	1.00	-
298	457532.60	2250823.40	Картометрический	1.00	-
299	457521.20	2250839.00	Картометрический	1.00	-
300	457503.40	2250856.20	Картометрический	1.00	-
301	457458.30	2250890.40	Картометрический	1.00	-
302	457471.70	2250927.60	Картометрический	1.00	-
303	457501.20	2250955.20	Картометрический	1.00	-
304	457545.20	2250992.40	Картометрический	1.00	-
305	457566.30	2251033.20	Картометрический	1.00	-
306	457583.20	2251069.00	Картометрический	1.00	-
307	457624.00	2251095.00	Картометрический	1.00	-
308	457650.50	2251115.20	Картометрический	1.00	-
309	457679.20	2251131.10	Картометрический	1.00	-

1	2	3	4	5	6
310	457742.40	2251154.80	Картометрический	1.00	-
311	457777.30	2251175.30	Картометрический	1.00	-
312	457801.82	2251199.85	Картометрический	1.00	-
313	457731.24	2251244.92	Картометрический	1.00	-
314	457676.76	2251220.98	Картометрический	1.00	-
315	457538.11	2251082.66	Картометрический	1.00	-
316	457563.98	2251061.36	Картометрический	1.00	-
317	457549.67	2251040.03	Картометрический	1.00	-
318	457476.55	2251017.79	Картометрический	1.00	-
319	457470.03	2251008.66	Картометрический	1.00	-
320	457396.15	2251050.33	Картометрический	1.00	-
321	457357.83	2250783.92	Картометрический	1.00	-
322	457441.63	2250735.21	Картометрический	1.00	-
323	457464.16	2250615.24	Картометрический	1.00	-
324	457405.58	2250532.65	Картометрический	1.00	-
325	457443.15	2250482.04	Картометрический	1.00	-
326	457402.48	2250342.02	Картометрический	1.00	-
284	457488.30	2250322.10	Картометрический	1.00	-
327	457449.81	2251374.81	Картометрический	1.00	-
328	457419.65	2251417.36	Картометрический	1.00	-
329	457397.63	2251462.65	Картометрический	1.00	-
330	457397.96	2251546.86	Картометрический	1.00	-
331	457559.30	2251654.50	Картометрический	1.00	-
332	457484.00	2251652.80	Картометрический	1.00	-
333	457421.00	2251651.40	Картометрический	1.00	-
334	457320.00	2251649.00	Картометрический	1.00	-
335	457102.10	2251643.30	Картометрический	1.00	-
336	457036.80	2251634.60	Картометрический	1.00	-
337	456986.70	2251627.00	Картометрический	1.00	-
338	456948.48	2251620.58	Картометрический	1.00	-
339	456949.66	2251613.00	Картометрический	1.00	-
340	456981.62	2251617.67	Картометрический	1.00	-
341	456985.14	2251593.62	Картометрический	1.00	-
342	456993.82	2251595.61	Картометрический	1.00	-
343	457003.11	2251542.46	Картометрический	1.00	-
344	456986.06	2251530.88	Картометрический	1.00	-
345	456994.49	2251499.25	Картометрический	1.00	-
346	456992.60	2251498.48	Картометрический	1.00	-
347	456996.16	2251476.06	Картометрический	1.00	-
348	457016.13	2251479.17	Картометрический	1.00	-
349	457210.96	2251510.73	Картометрический	1.00	-
350	457225.81	2251433.01	Картометрический	1.00	-
351	457238.17	2251332.45	Картометрический	1.00	-
352	457209.24	2251302.27	Картометрический	1.00	-
353	457365.64	2251327.26	Картометрический	1.00	-
354	457376.41	2251309.62	Картометрический	1.00	-
327	457449.81	2251374.81	Картометрический	1.00	-

1	2	3	4	5	6
355	457358.93	2251448.01	Аналитический	0.10	-
356	457334.08	2251599.29	Аналитический	0.10	-
357	457224.90	2251585.86	Аналитический	0.10	-
358	457241.45	2251430.33	Аналитический	0.10	-
355	457358.93	2251448.01	Аналитический	0.10	-
359	456962.18	2249945.21	Аналитический	0.10	-
360	456962.19	2249945.21	Картометрический	1.00	-
361	456962.24	2249945.48	Картометрический	1.00	-
362	456963.17	2249951.57	Картометрический	1.00	-
363	456978.37	2249995.36	Картометрический	1.00	-
364	456992.87	2250015.50	Картометрический	1.00	-
365	456992.69	2250015.57	Картометрический	1.00	-
366	457063.40	2250115.28	Аналитический	0.10	-
367	457013.57	2250226.56	Аналитический	0.10	-
368	457132.89	2250288.66	Картометрический	1.00	-
369	457157.86	2250308.31	Аналитический	0.10	-
370	457124.53	2250360.82	Картометрический	1.00	-
371	457118.33	2250368.81	Картометрический	1.00	-
372	457115.03	2250365.86	Аналитический	0.10	-
373	457110.44	2250370.67	Аналитический	0.10	-
374	457100.48	2250361.69	Аналитический	0.10	-
375	457092.16	2250370.26	Аналитический	0.10	-
376	457091.39	2250386.30	Аналитический	0.10	-
377	457076.14	2250401.81	Картометрический	1.00	-
378	457066.99	2250408.80	Аналитический	0.10	-
379	457018.01	2250364.56	Аналитический	0.10	-
380	457011.09	2250372.11	Аналитический	0.10	-
381	457003.46	2250380.76	Аналитический	0.10	-
382	457052.36	2250425.11	Аналитический	0.10	-
383	457055.05	2250426.99	Аналитический	0.10	-
384	457072.81	2250441.85	Аналитический	0.10	-
385	457064.22	2250463.15	Аналитический	0.10	-
386	457004.93	2250417.49	Картометрический	1.00	-
387	456996.32	2250427.76	Картометрический	1.00	-
388	457003.55	2250432.54	Картометрический	1.00	-
389	456998.05	2250443.21	Картометрический	1.00	-
390	457024.04	2250465.13	Картометрический	1.00	-
391	457026.52	2250466.70	Картометрический	1.00	-
392	457052.35	2250488.27	Картометрический	1.00	-
393	457043.23	2250499.74	Картометрический	1.00	-
394	457034.68	2250509.02	Аналитический	0.10	-
395	457020.32	2250521.72	Аналитический	0.10	-
396	457010.46	2250534.15	Аналитический	0.10	-
397	457003.05	2250543.70	Картометрический	1.00	-
398	456994.49	2250556.88	Картометрический	1.00	-
399	456982.60	2250576.57	Картометрический	1.00	-

1	2	3	4	5	6
400	456958.82	2250559.43	Картометрический	1.00	-
401	456948.35	2250574.40	Картометрический	1.00	-
402	456965.02	2250586.48	Картометрический	1.00	-
403	456956.74	2250597.56	Картометрический	1.00	-
404	457034.35	2250676.06	Картометрический	1.00	-
405	457022.90	2250688.16	Картометрический	1.00	-
406	457035.82	2250699.60	Картометрический	1.00	-
407	457025.01	2250712.66	Картометрический	1.00	-
408	457011.29	2250729.91	Картометрический	1.00	-
409	457004.51	2250738.57	Картометрический	1.00	-
410	456956.06	2250695.85	Аналитический	0.10	-
411	456947.94	2250704.51	Аналитический	0.10	-
412	456960.69	2250736.23	Картометрический	1.00	-
413	456950.71	2250751.31	Картометрический	1.00	-
414	456963.38	2250762.02	Картометрический	1.00	-
415	456958.36	2250775.80	Картометрический	1.00	-
416	456931.31	2250784.33	Аналитический	0.10	-
417	456914.36	2250795.20	Аналитический	0.10	-
418	456812.07	2250724.95	Картометрический	1.00	-
419	456799.21	2250730.62	Картометрический	1.00	-
420	456952.20	2250890.95	Аналитический	0.10	-
421	456935.54	2250910.96	Аналитический	0.10	-
422	456914.98	2250893.04	Аналитический	0.10	-
423	456899.21	2250912.48	Аналитический	0.10	-
424	456908.23	2250919.83	Аналитический	0.10	-
425	456894.14	2250937.97	Аналитический	0.10	-
426	456871.20	2250975.23	Картометрический	1.00	-
427	456864.52	2250985.30	Картометрический	1.00	-
428	456881.00	2250996.42	Картометрический	1.00	-
429	456867.48	2251016.67	Картометрический	1.00	-
430	456877.53	2251023.50	Аналитический	0.10	-
431	456868.40	2251036.00	Аналитический	0.10	-
432	456818.23	2250997.70	Картометрический	1.00	-
433	456799.02	2251015.66	Картометрический	1.00	-
434	456795.97	2251053.34	Картометрический	1.00	-
435	456717.15	2251001.48	Картометрический	1.00	-
436	456709.42	2251013.72	Картометрический	1.00	-
437	456505.97	2250886.78	Аналитический	0.10	-
438	456499.81	2250871.53	Аналитический	0.10	-
439	456594.43	2250829.79	Аналитический	0.10	-
440	456588.92	2250818.16	Аналитический	0.10	-
441	456583.72	2250819.23	Картометрический	1.00	-
442	456575.07	2250805.43	Картометрический	1.00	-
443	456579.38	2250783.09	Картометрический	1.00	-
444	456572.04	2250767.79	Картометрический	1.00	-
445	456563.46	2250771.87	Картометрический	1.00	-
446	456556.38	2250757.92	Картометрический	1.00	-
447	456490.98	2250768.76	Картометрический	1.00	-

1	2	3	4	5	6
448	456485.47	2250755.92	Картометрический	1.00	-
449	456508.35	2250686.51	Аналитический	0.10	-
450	456502.70	2250673.48	Аналитический	0.10	-
451	456416.73	2250579.65	Картометрический	1.00	-
452	456412.21	2250565.85	Картометрический	1.00	-
453	456414.49	2250535.27	Аналитический	0.10	-
454	456408.46	2250519.17	Картометрический	1.00	-
455	456405.62	2250501.83	Картометрический	1.00	-
456	456424.40	2250484.22	Картометрический	1.00	-
457	456419.63	2250470.26	Картометрический	1.00	-
458	456367.43	2250463.63	Аналитический	0.10	-
459	456363.85	2250450.74	Аналитический	0.10	-
460	456363.72	2250409.44	Картометрический	1.00	-
461	456342.11	2250369.70	Картометрический	1.00	-
462	456318.14	2250358.10	Аналитический	0.10	-
463	456310.69	2250316.29	Картометрический	1.00	-
464	456317.62	2250261.66	Картометрический	1.00	-
465	456355.10	2250179.89	Картометрический	1.00	-
466	456378.67	2250159.29	Картометрический	1.00	-
467	456411.32	2250144.28	Картометрический	1.00	-
468	456407.62	2250128.51	Картометрический	1.00	-
469	456397.19	2250092.33	Аналитический	0.10	-
470	456441.10	2250034.53	Картометрический	1.00	-
471	456647.10	2249998.40	Картометрический	1.00	-
472	456863.80	2249958.65	Картометрический	1.00	-
473	456951.57	2249946.61	Картометрический	1.00	-
359	456962.18	2249945.21	Аналитический	0.10	-
474	456754.64	2251322.25	Картометрический	1.00	-
475	456727.40	2251575.10	Картометрический	1.00	-
476	456699.20	2251564.30	Картометрический	1.00	-
477	456644.70	2251545.90	Картометрический	1.00	-
478	456639.61	2251523.98	Картометрический	1.00	-
479	456647.90	2251489.68	Картометрический	1.00	-
480	456647.90	2251446.65	Картометрический	1.00	-
481	456648.90	2251431.38	Аналитический	0.30	-
482	456664.38	2251416.33	Картометрический	1.00	-
483	456734.93	2251343.84	Картометрический	1.00	-
474	456754.64	2251322.25	Картометрический	1.00	-

3. Сведения о характерных точках части (частей) границы объекта					
Обозначение характерных точек части границы	Координаты, м		Метод определения координат характерной точки	Средняя квадратическая погрешность положения характерной точки (Mt), м	Описание обозначения точки на местности (при наличии)
	X	Y			
1	2	3	4	5	6
Часть №					
-	-	-	-	-	-

План границ объекта

Схема расположения листов плана границ объекта

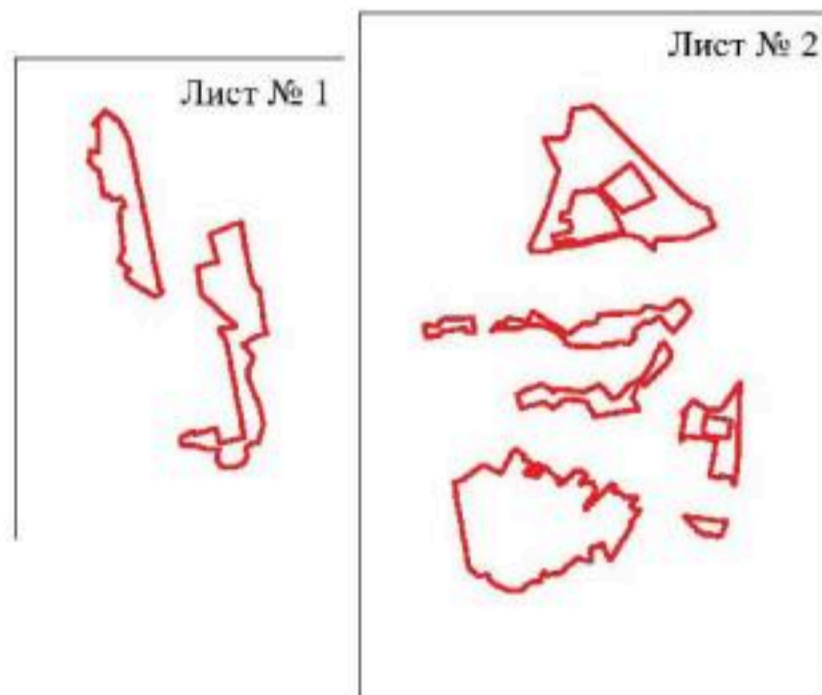

Масштаб 1:50000

Используемые условные знаки и обозначения:

	границы территориальной зоны
Лист № 1	область и номер листа плана границ объекта

Руководитель БУВО «Нормативно-проектный центр»

Подпись  Ю.В. Шалыгина Дата « 21 » ноября 2021 г.



Место для оттиска печати (при наличии) лица, составившего описание местоположения границ объекта





Масштаб 1:5000

Используемые условные знаки и обозначения:

- | | |
|---|---|
|  | граница архитектурной зоны |
|  | характерная точка границ архитектурной зоны |

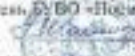
Руководитель БУ ВО «Нормативно-проектный центр»
 Подпись  Ю.В.Павлова Дата « 21 » ноября 2021 г.
 Место для печати (наименование, адрес, дата и время составления документа) (исполнительный орган субъекта)





Mapa del 1990

Mapa de parcelación de terrenos
línea roja: límite del terreno
número: número del terreno

Provincia de Córdoba
Cantón de Córdoba
Municipio de Córdoba

ОПИСАНИЕ МЕСТОПОЛОЖЕНИЯ ГРАНИЦ

Зона сельскохозяйственного производства села Красное – СХ2/1

(наименование объекта, местоположение границ которого описано
(далее - объект)

Раздел 1

Сведения об объекте		
№ п/п	Характеристики объекта	Описание характеристик
1	2	3
1	Местоположение объекта	Воронежская область, Новохопёрский муниципальный район, Краснянское сельское поселение, село Красное
2	Площадь объекта \pm величина погрешности определения площади ($P \pm \Delta P$)	-
3	Иные характеристики объекта	-

Раздел 2

Сведения о местоположении границ объекта					
1. Система координат: МСК - 36, зона 2					
2. Сведения о характерных точках границ объекта					
Обозначение характерных точек границ	Координаты, м		Метод определения координат характерной точки	Средняя квадратическая погрешность положения характерной точки (Mt), м	Описание обозначения точки на местности (при наличии)
	X	Y			
1	2	3	4	5	6
1	458695.22	2250666.66	Картометрический	1.00	-
2	458713.59	2250794.86	Картометрический	1.00	-
3	458620.54	2250881.41	Картометрический	1.00	-
4	458466.81	2250956.01	Картометрический	1.00	-
5	458460.62	2250955.49	Картометрический	1.00	-
6	458390.77	2250664.48	Картометрический	1.00	-
7	458416.83	2250657.91	Картометрический	1.00	-
8	458404.98	2250598.10	Картометрический	1.00	-
9	458393.23	2250547.02	Картометрический	1.00	-
10	458436.40	2250535.77	Картометрический	1.00	-
11	458441.35	2250538.92	Картометрический	1.00	-
12	458461.84	2250639.58	Картометрический	1.00	-
13	458481.65	2250635.69	Картометрический	1.00	-
14	458483.38	2250645.98	Картометрический	1.00	-
15	458527.41	2250636.79	Картометрический	1.00	-
16	458524.04	2250588.37	Картометрический	1.00	-
17	458572.56	2250590.83	Картометрический	1.00	-
18	458571.19	2250628.84	Картометрический	1.00	-
19	458691.81	2250662.49	Картометрический	1.00	-
1	458695.22	2250666.66	Картометрический	1.00	-
3. Сведения о характерных точках части (частей) границы объекта					
Обозначение характерных точек части границы	Координаты, м		Метод определения координат характерной точки	Средняя квадратическая погрешность положения характерной точки (Mt), м	Описание обозначения точки на местности (при наличии)
	X	Y			
1	2	3	4	5	6
Часть №					
-	-	-	-	-	-

План границ объекта

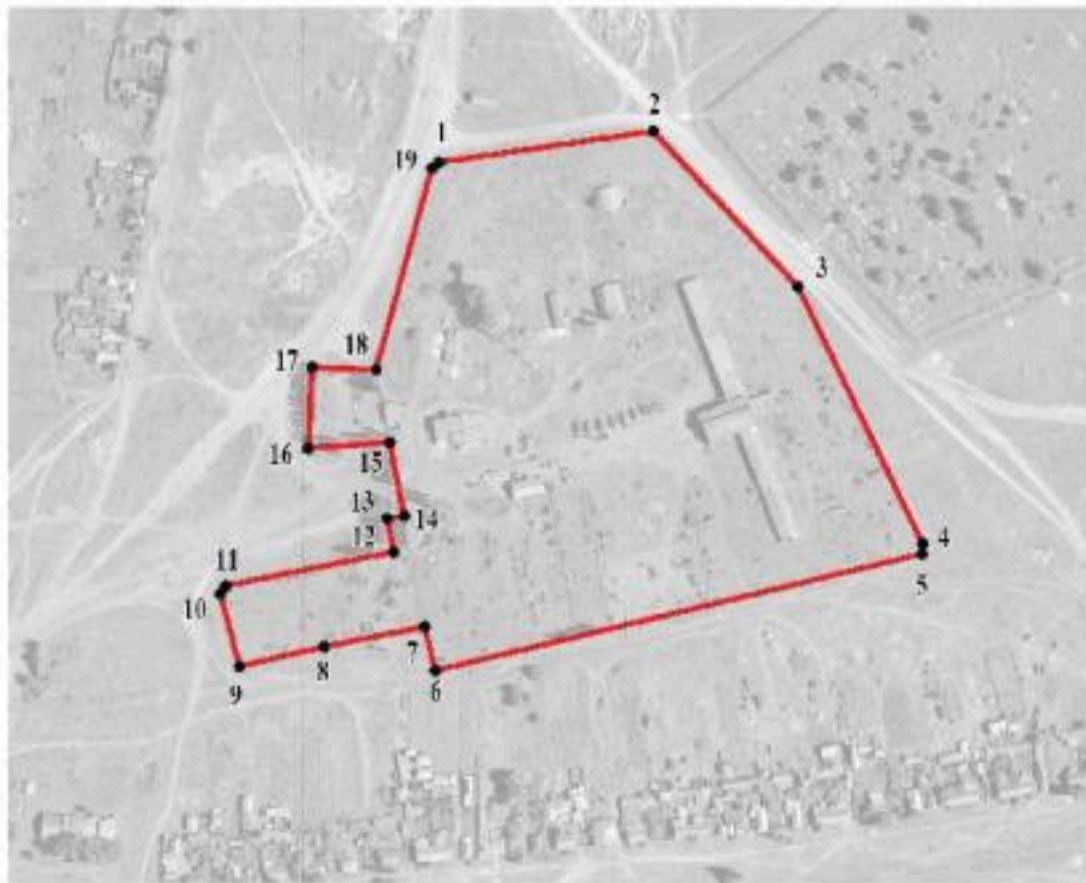

Масштаб 1:5000

Используемые условные знаки и обозначения:

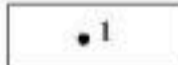
	границы территориальной зоны
	характерная точка границ территориальной зоны

Руководитель БУВО «Нормативно-проектный центр»

Подпись *Ю.В. Шалыгина* Ю.В. Шалыгина Дата « 21 » ноября 2021 г.

Место для оттиска печати (при наличии) лица, составившего описание местоположения границ объекта



ОПИСАНИЕ МЕСТОПОЛОЖЕНИЯ ГРАНИЦ

Зона рекреационного назначения - объектов отдыха села Красное – Р1/1

(наименование объекта, местоположение границ которого описано
(далее - объект)

Раздел 1

Сведения об объекте		
№ п/п	Характеристики объекта	Описание характеристик
1	2	3
1	Местоположение объекта	Воронежская область, Новохопёрский муниципальный район, Краснянское сельское поселение, село Красное
2	Площадь объекта ± величина погрешности определения площади ($P \pm \Delta P$)	-
3	Иные характеристики объекта	-

Раздел 2

Сведения о местоположении границ объекта					
1. Система координат: МСК - 36, зона 2					
2. Сведения о характерных точках границ объекта					
Обозначение характерных точек границ	Координаты, м		Метод определения координат характерной точки	Средняя квадратическая погрешность положения характерной точки (Mt), м	Описание обозначения точки на местности (при наличии)
	X	Y			
1	2	3	4	5	6
1	458077.63	2248875.39	Картометрический	1.00	-
2	458089.80	2248890.56	Картометрический	1.00	-
3	458027.72	2248896.95	Картометрический	1.00	-
4	457997.51	2248907.64	Картометрический	1.00	-
5	457957.31	2248912.47	Картометрический	1.00	-
6	457933.26	2248912.97	Картометрический	1.00	-
7	457923.79	2248887.36	Картометрический	1.00	-
8	457961.31	2248881.36	Картометрический	1.00	-
9	457994.33	2248873.87	Картометрический	1.00	-
10	458013.09	2248862.62	Картометрический	1.00	-
1	458077.63	2248875.39	Картометрический	1.00	-
11	457376.41	2251309.62	Картометрический	1.00	-
12	457365.64	2251327.26	Картометрический	1.00	-
13	457209.24	2251302.27	Картометрический	1.00	-
14	457218.71	2251222.33	Картометрический	1.00	-
15	457188.73	2251218.70	Картометрический	1.00	-
16	457151.73	2251203.57	Картометрический	1.00	-
17	457154.62	2251146.16	Картометрический	1.00	-
18	457169.99	2250985.31	Картометрический	1.00	-
19	457200.94	2250901.78	Картометрический	1.00	-
20	457232.18	2251057.56	Картометрический	1.00	-
21	457268.72	2251178.09	Картометрический	1.00	-
22	457313.10	2251245.35	Картометрический	1.00	-
11	457376.41	2251309.62	Картометрический	1.00	-
23	457198.97	2250604.59	Картометрический	1.00	-
24	457198.82	2250795.63	Картометрический	1.00	-
25	457144.54	2250780.02	Картометрический	1.00	-
26	457161.69	2250725.63	Картометрический	1.00	-
23	457198.97	2250604.59	Картометрический	1.00	-
27	457111.25	2250850.43	Картометрический	1.00	-
28	457082.05	2250946.16	Картометрический	1.00	-
29	457075.23	2250991.20	Картометрический	1.00	-

1	2	3	4	5	6
30	457063.58	2251123.39	Картометрический	1.00	-
31	457064.34	2251161.67	Картометрический	1.00	-
32	457046.82	2251154.71	Картометрический	1.00	-
33	457043.96	2251153.58	Картометрический	1.00	-
34	457015.46	2251143.39	Картометрический	1.00	-
35	457010.75	2251156.14	Картометрический	1.00	-
36	457028.57	2251164.31	Картометрический	1.00	-
37	457020.79	2251194.71	Картометрический	1.00	-
38	457002.22	2251189.82	Картометрический	1.00	-
39	456983.57	2251181.72	Картометрический	1.00	-
40	456989.88	2251167.78	Картометрический	1.00	-
41	456975.10	2251162.58	Картометрический	1.00	-
42	456978.15	2251153.84	Картометрический	1.00	-
43	456953.48	2251143.23	Картометрический	1.00	-
44	456925.36	2251124.50	Картометрический	1.00	-
45	456988.90	2251057.54	Картометрический	1.00	-
46	457008.70	2251034.21	Картометрический	1.00	-
47	457026.41	2251009.38	Картометрический	1.00	-
48	457040.59	2250987.69	Картометрический	1.00	-
49	457054.41	2250963.76	Картометрический	1.00	-
50	457080.30	2250913.28	Картометрический	1.00	-
27	457111.25	2250850.43	Картометрический	1.00	-

3. Сведения о характерных точках части (частей) границы объекта

Обозначение характерных точек части границы	Координаты, м		Метод определения координат характерной точки	Средняя квадратическая погрешность положения характерной точки (M _t), м	Описание обозначения точки на местности (при наличии)
	X	Y			
1	2	3	4	5	6
Часть №					
-	-	-	-	-	-

План границ объекта

Схема расположения листов плана границ объекта

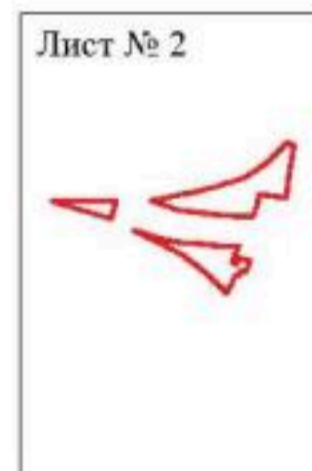

Масштаб 1:25000

Используемые условные знаки и обозначения:



границы территориальной зоны

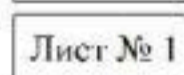

область и номер листа плана границ объекта

Руководитель БУВО «Нормативно-проектный центр»

Подпись Ю.В. Шалыгина Ю.В. Шалыгина Дата « 21 » ноября 2021 г.

Место для оттиска печати (при наличии) лица, составившего описание местоположения границ объекта



План границ объекта

Лист № 1

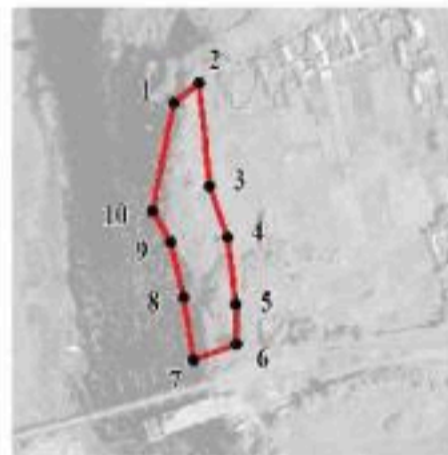

Масштаб 1:5000

Используемые условные знаки и обозначения:

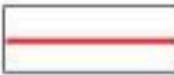
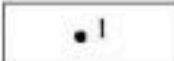
	границы территориальной зоны
	характерная точка границ территориальной зоны

Руководитель БУВО «Нормативно-проектный центр»

Подпись Ю.В. Шальгина Ю.В. Шальгина Дата « 21 » ноября 2021 г.

Место для оттиска печати (при наличии) лица, составившего описание местоположения границ объекта

План границ объекта

Лист № 2



Масштаб 1:5000

Используемые условные знаки и обозначения:

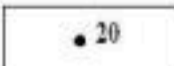
	границы территориальной зоны
	характерная точка границ территориальной зоны

Руководитель БУВО «Нормативно-проектный центр»

Подпись Ю.В. Шалыгина Ю.В. Шалыгина Дата « 21 » ноября 2021 г.

Место для оттиска печати (при наличии) лица, составившего описание местоположения границ объекта



ОПИСАНИЕ МЕСТОПОЛОЖЕНИЯ ГРАНИЦ

Зона ритуальных объектов села Красное – СН1/1

(наименование объекта, местоположение границ которого описано
(далее - объект)

Раздел 1

Сведения об объекте		
№ п/п	Характеристики объекта	Описание характеристик
1	2	3
1	Местоположение объекта	Воронежская область, Новохопёрский муниципальный район, Краснянское сельское поселение, село Красное
2	Площадь объекта ± величина погрешности определения площади ($P \pm \Delta P$)	-
3	Иные характеристики объекта	-

Раздел 2

Сведения о местоположении границ объекта					
1. Система координат: МСК - 36, зона 2					
2. Сведения о характерных точках границ объекта					
Обозначение характерных точек границ	Координаты, м		Метод определения координат характерной точки	Средняя квадратическая погрешность положения характерной точки (Мт), м	Описание обозначения точки на местности (при наличии)
	X	Y			
1	2	3	4	5	6
1	459104.20	2247783.60	Аналитический	0.10	-
2	459096.76	2247818.02	Аналитический	0.10	-
3	458940.76	2247811.43	Аналитический	0.10	-
4	458949.02	2247763.59	Аналитический	0.10	-
5	458957.60	2247761.80	Аналитический	0.10	-
6	458982.30	2247763.10	Аналитический	0.10	-
7	459022.70	2247767.60	Аналитический	0.10	-
8	459068.90	2247778.80	Аналитический	0.10	-
1	459104.20	2247783.60	Аналитический	0.10	-
9	458868.57	2250999.43	Аналитический	0.10	-
10	458839.74	2251026.94	Аналитический	0.10	-
11	458730.04	2251103.57	Аналитический	0.10	-
12	458665.46	2251137.43	Аналитический	0.10	-
13	458578.95	2250951.60	Аналитический	0.10	-
14	458723.77	2250814.96	Аналитический	0.10	-
9	458868.57	2250999.43	Аналитический	0.10	-
15	457358.93	2251448.01	Аналитический	0.10	-
16	457334.08	2251599.29	Аналитический	0.10	-
17	457224.90	2251585.86	Аналитический	0.10	-
18	457241.45	2251430.33	Аналитический	0.10	-
15	457358.93	2251448.01	Аналитический	0.10	-

3. Сведения о характерных точках части (частей) границы объекта					
Обозначение характерных точек части границы	Координаты, м		Метод определения координат характерной точки	Средняя квадратическая погрешность положения характерной точки (Mt), м	Описание обозначения точки на местности (при наличии)
	X	Y			
1	2	3	4	5	6
Часть №					
-	-	-	-	-	-

План границ объекта

Схема расположения листов плана границ объекта

Лист № 1

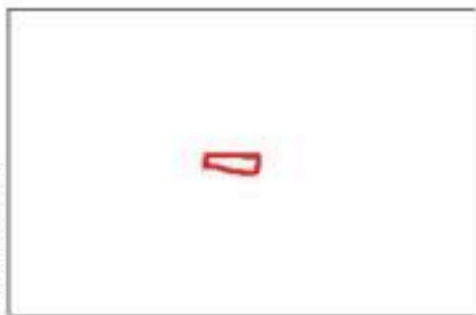

Лист № 2

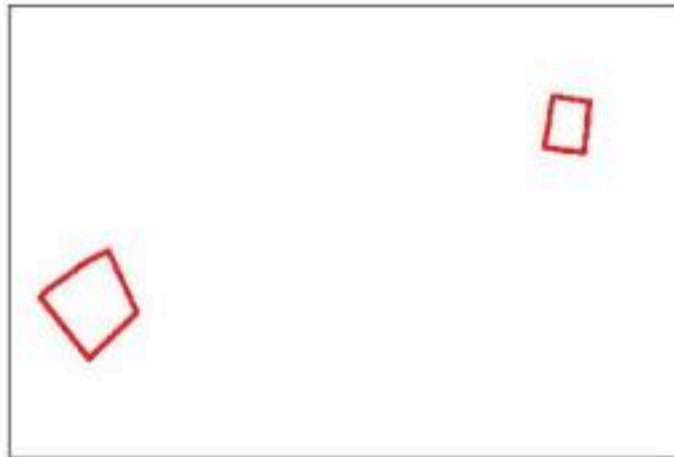

Используемые условные знаки и обозначения:

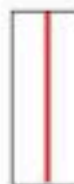

границы территориальной зоны



область и номер листа плана границ объекта

Масштаб 1:25000



Руководитель БУВО «Нормативно-проектный центр»

Подпись Ю.В. Шалыгина Дата « 21 » ноября 2021 г.

Место для оттиска печати (при наличии) лица, составившего описание местоположения границ объекта

План границ объекта

Лист № 1



Масштаб 1:5000

Используемые условные знаки и обозначения:



границы территориальной зоны



характерная точка границ территориальной зоны

Руководитель БУВО «Нормативно-проектный центр»

Подпись Ю.В. Шалыгина Ю.В. Шалыгина Дата « 21 » ноября 2021 г.

Место для оттиска печати (при наличии) лица, составившего описание местоположения границ объекта



План границ объекта

Лист № 2



Используемые условные знаки и обозначения:

Масштаб 1:5000

- граница территориальной зоны
- 10 характеристическая точка границ территориальной зоны

Руководитель БУВО «Нормативно-проектный центр»

Подпись Ю.В. Шалыгина Дата « 21 » ноября 2021 г.

Место для оттиска печати (при наличии) лица, составившего описание местоположения границ объекта



Приложение № 2
к правилам землепользования и застройки
Краснянского сельского поселения
Новохопёрского муниципального района
Воронежской области

СВЕДЕНИЯ О ГРАНИЦАХ ТЕРРИТОРИАЛЬНЫХ ЗОН,
СОДЕРЖАЩИЕ ГРАФИЧЕСКОЕ ОПИСАНИЕ МЕСТОПОЛОЖЕНИЯ
ГРАНИЦ ТЕРРИТОРИАЛЬНЫХ ЗОН, ПЕРЕЧЕНЬ КООРДИНАТ
ХАРАКТЕРНЫХ ТОЧЕК ГРАНИЦ ТЕРРИТОРИАЛЬНЫХ ЗОН
ПОСЁЛКА НЕКРЫЛОВО

ОПИСАНИЕ МЕСТОПОЛОЖЕНИЯ ГРАНИЦ

Зона застройки индивидуальными жилыми домами посёлка Некрылово – Ж1/2

(наименование объекта, местоположение границ которого описано
(далее - объект)

Раздел 1

Сведения об объекте		
№ п/п	Характеристики объекта	Описание характеристик
1	2	3
1	Местоположение объекта	Воронежская область, Новохопёрский муниципальный район, Краснянское сельское поселение, посёлок Некрылово
2	Площадь объекта \pm величина погрешности определения площади ($P \pm \Delta P$)	-
3	Иные характеристики объекта	-

Сведения о местоположении границ объекта					
1. Система координат: МСК - 36, зона 2					
2. Сведения о характерных точках границ объекта					
Обозначение характерных точек границ	Координаты, м		Метод определения координат характерной точки	Средняя квадратическая погрешность положения характерной точки (M _t), м	Описание обозначения точки на местности (при наличии)
	X	Y			
1	2	3	4	5	6
1	455142.01	2249557.13	Картометрический	5.00	-
2	455139.44	2249602.49	Картометрический	5.00	-
3	455136.06	2249658.24	Картометрический	1.00	-
4	455134.49	2249695.67	Картометрический	1.00	-
5	455132.40	2249745.30	Картометрический	1.00	-
6	455132.30	2249790.90	Картометрический	1.00	-
7	455131.20	2249833.00	Картометрический	1.00	-
8	455130.80	2249856.50	Картометрический	1.00	-
9	455129.70	2249876.20	Картометрический	1.00	-
10	455128.10	2249897.50	Картометрический	1.00	-
11	455127.30	2249924.30	Картометрический	1.00	-
12	455125.70	2249941.60	Картометрический	1.00	-
13	455124.80	2249974.10	Картометрический	1.00	-
14	455125.90	2249995.20	Картометрический	1.00	-
15	455129.30	2250007.60	Картометрический	1.00	-
16	455126.80	2250017.40	Картометрический	1.00	-
17	455122.30	2250025.60	Картометрический	1.00	-
18	455119.20	2250035.70	Картометрический	1.00	-
19	455115.20	2250050.40	Картометрический	1.00	-
20	455112.70	2250059.80	Картометрический	1.00	-
21	455110.00	2250065.60	Картометрический	1.00	-
22	455105.00	2250073.70	Картометрический	1.00	-
23	455098.20	2250083.40	Картометрический	1.00	-
24	455090.60	2250092.40	Картометрический	1.00	-
25	455086.00	2250096.90	Картометрический	1.00	-
26	455080.70	2250101.70	Картометрический	1.00	-
27	455075.40	2250106.40	Картометрический	1.00	-
28	455067.90	2250111.40	Картометрический	1.00	-
29	455056.00	2250118.70	Картометрический	1.00	-
30	455044.10	2250123.70	Картометрический	1.00	-
31	455039.50	2250125.50	Картометрический	1.00	-
32	455026.90	2250127.70	Картометрический	1.00	-
33	455012.80	2250129.10	Картометрический	1.00	-
34	454998.80	2250129.70	Картометрический	1.00	-
35	454983.30	2250132.00	Картометрический	1.00	-

1	2	3	4	5	6
36	454969.40	2250138.20	Картометрический	1.00	-
37	454962.85	2250157.37	Картометрический	1.00	-
38	454962.84	2250157.37	Аналитический	0.10	-
39	454965.66	2250140.01	Аналитический	0.10	-
40	454969.11	2250118.72	Аналитический	0.10	-
41	454970.08	2250110.18	Аналитический	0.10	-
42	454982.83	2250028.41	Аналитический	0.10	-
43	454998.76	2249926.30	Аналитический	0.10	-
44	455012.97	2249835.16	Аналитический	0.10	-
45	455022.20	2249779.58	Аналитический	0.10	-
46	455031.43	2249723.99	Аналитический	0.10	-
47	455036.88	2249718.29	Аналитический	0.10	-
48	455038.37	2249708.57	Аналитический	0.10	-
49	455036.44	2249706.78	Аналитический	0.10	-
50	455040.60	2249676.28	Аналитический	0.10	-
51	455048.15	2249624.96	Аналитический	0.10	-
52	455050.60	2249588.33	Аналитический	0.10	-
53	455050.92	2249583.58	Аналитический	0.10	-
54	455052.98	2249543.91	Картометрический	1.00	-
1	455142.01	2249557.13	Картометрический	5.00	-
55	454829.70	2248293.10	Аналитический	0.30	-
56	454836.44	2248345.90	Аналитический	0.30	-
57	454843.72	2248420.81	Аналитический	0.30	-
58	454824.30	2248423.10	Картометрический	1.00	-
59	454825.60	2248430.50	Картометрический	1.00	-
60	454826.50	2248437.10	Картометрический	1.00	-
61	454827.80	2248442.60	Картометрический	1.00	-
62	454828.60	2248451.40	Картометрический	1.00	-
63	454829.70	2248458.60	Картометрический	1.00	-
64	454830.80	2248465.40	Картометрический	1.00	-
65	454832.40	2248475.90	Картометрический	1.00	-
66	454833.80	2248485.50	Картометрический	1.00	-
67	454835.50	2248498.50	Картометрический	1.00	-
68	454837.20	2248515.60	Картометрический	1.00	-
69	454839.10	2248532.30	Картометрический	1.00	-
70	454840.50	2248548.70	Картометрический	1.00	-
71	454841.20	2248558.80	Картометрический	1.00	-
72	454841.50	2248572.90	Картометрический	1.00	-
73	454841.80	2248585.00	Картометрический	1.00	-
74	454842.80	2248593.20	Картометрический	1.00	-
75	454843.10	2248605.20	Картометрический	1.00	-
76	454843.60	2248618.10	Картометрический	1.00	-
77	454844.20	2248629.70	Картометрический	1.00	-
78	454844.40	2248644.50	Картометрический	1.00	-
79	454845.00	2248655.80	Картометрический	1.00	-
80	454844.80	2248664.70	Картометрический	1.00	-
81	454844.00	2248679.00	Картометрический	1.00	-

1	2	3	4	5	6
82	454844.50	2248690.50	Картометрический	1.00	-
83	454845.80	2248711.70	Картометрический	1.00	-
84	454846.60	2248741.60	Картометрический	1.00	-
85	454848.10	2248765.90	Картометрический	1.00	-
86	454849.10	2248785.10	Картометрический	1.00	-
87	454849.10	2248792.70	Картометрический	1.00	-
88	454848.90	2248802.70	Картометрический	1.00	-
89	454848.10	2248812.90	Картометрический	1.00	-
90	454847.50	2248823.30	Картометрический	1.00	-
91	454846.80	2248835.40	Картометрический	1.00	-
92	454846.40	2248844.90	Картометрический	1.00	-
93	454846.40	2248854.80	Картометрический	1.00	-
94	454846.50	2248859.70	Картометрический	1.00	-
95	454847.00	2248869.00	Картометрический	1.00	-
96	454848.90	2248878.30	Картометрический	1.00	-
97	454850.00	2248884.60	Картометрический	1.00	-
98	454851.60	2248889.70	Картометрический	1.00	-
99	454853.50	2248895.70	Картометрический	1.00	-
100	454855.50	2248900.50	Картометрический	1.00	-
101	454858.30	2248905.60	Картометрический	1.00	-
102	454863.10	2248911.80	Картометрический	1.00	-
103	454867.90	2248918.20	Картометрический	1.00	-
104	454873.60	2248926.30	Картометрический	1.00	-
105	454880.60	2248938.50	Картометрический	1.00	-
106	454883.00	2248940.40	Картометрический	1.00	-
107	454885.40	2248944.00	Картометрический	1.00	-
108	454889.70	2248948.30	Картометрический	1.00	-
109	454895.20	2248952.80	Картометрический	1.00	-
110	454900.80	2248955.60	Картометрический	1.00	-
111	454905.40	2248956.80	Картометрический	1.00	-
112	454907.80	2248957.30	Картометрический	1.00	-
113	454913.60	2248958.30	Картометрический	1.00	-
114	454919.80	2248958.80	Картометрический	1.00	-
115	454925.80	2248959.00	Картометрический	1.00	-
116	454932.10	2248959.10	Картометрический	1.00	-
117	454938.30	2248958.90	Картометрический	1.00	-
118	454944.00	2248958.80	Картометрический	1.00	-
119	454948.90	2248959.10	Картометрический	1.00	-
120	454954.60	2248960.10	Картометрический	1.00	-
121	454962.30	2248962.50	Картометрический	1.00	-
122	454968.30	2248965.70	Картометрический	1.00	-
123	454975.00	2248970.30	Картометрический	1.00	-
124	454978.60	2248973.90	Картометрический	1.00	-
125	454982.90	2248977.70	Картометрический	1.00	-
126	454985.60	2248984.20	Картометрический	1.00	-
127	454988.70	2248991.30	Картометрический	1.00	-
128	454990.80	2248997.80	Картометрический	1.00	-
129	454993.30	2249008.70	Картометрический	1.00	-

1	2	3	4	5	6
130	454997.90	2249024.10	Картометрический	1.00	-
131	455001.90	2249031.50	Картометрический	1.00	-
132	455005.60	2249035.80	Картометрический	1.00	-
133	455010.80	2249043.90	Картометрический	1.00	-
134	455015.20	2249052.80	Картометрический	1.00	-
135	455018.50	2249060.30	Картометрический	1.00	-
136	455021.90	2249069.50	Картометрический	1.00	-
137	455024.30	2249077.60	Картометрический	1.00	-
138	455027.70	2249088.10	Картометрический	1.00	-
139	455031.50	2249099.40	Картометрический	1.00	-
140	455035.40	2249111.60	Картометрический	1.00	-
141	455040.10	2249119.50	Картометрический	1.00	-
142	455047.45	2249127.80	Аналитический	0.30	-
143	455047.14	2249134.40	Аналитический	0.30	-
144	455054.06	2249141.63	Аналитический	0.30	-
145	455050.90	2249216.48	Аналитический	0.30	-
146	455048.16	2249281.64	Аналитический	0.30	-
147	455045.11	2249354.37	Аналитический	0.30	-
148	455041.85	2249414.95	Аналитический	0.30	-
149	455038.77	2249472.28	Аналитический	0.30	-
150	455032.63	2249579.45	Аналитический	0.10	-
151	455029.37	2249621.02	Аналитический	0.10	-
152	455022.62	2249672.29	Аналитический	0.10	-
153	455015.22	2249721.12	Аналитический	0.10	-
154	454997.04	2249833.14	Аналитический	0.10	-
155	454984.20	2249917.96	Аналитический	0.10	-
156	454969.24	2250016.85	Аналитический	0.10	-
157	454954.32	2250115.43	Аналитический	0.10	-
158	454951.32	2250133.64	Аналитический	0.10	-
159	454943.13	2250133.63	Аналитический	0.10	-
160	454942.05	2250148.36	Аналитический	0.10	-
161	454950.47	2250150.56	Аналитический	0.10	-
162	454949.93	2250158.84	Аналитический	0.10	-
163	454913.66	2250162.69	Аналитический	0.10	-
164	454815.46	2250161.13	Аналитический	0.10	-
165	454772.29	2250151.49	Аналитический	0.10	-
166	454692.23	2250106.14	Аналитический	0.10	-
167	454656.85	2250067.21	Аналитический	0.10	-
168	454614.99	2250003.32	Аналитический	0.10	-
169	454600.45	2249961.51	Аналитический	0.10	-
170	454599.80	2249956.10	Картометрический	1.00	-
171	454598.34	2249921.54	Картометрический	1.00	-
172	454619.26	2249737.93	Картометрический	1.00	-
173	454654.12	2249389.30	Картометрический	1.00	-
174	454691.70	2249111.56	Картометрический	1.00	-
175	454730.44	2248888.05	Картометрический	1.00	-
176	454744.38	2248716.05	Картометрический	1.00	-
177	454744.51	2248580.61	Картометрический	1.00	-

1	2	3	4	5	6
178	454735.92	2248444.32	Картометрический	1.00	-
179	454726.56	2248374.86	Картометрический	1.00	-
180	454708.75	2248305.40	Картометрический	1.00	-
181	454720.50	2248307.70	Картометрический	1.00	-
55	454829.70	2248293.10	Аналитический	0.30	-
182	454660.74	2248295.97	Картометрический	1.00	-
183	454676.49	2248346.51	Картометрический	1.00	-
184	454681.63	2248376.14	Картометрический	1.00	-
185	454698.67	2248479.57	Картометрический	1.00	-
186	454707.19	2248596.55	Картометрический	1.00	-
187	454702.16	2248692.81	Картометрический	1.00	-
188	454696.54	2248776.68	Картометрический	1.00	-
189	454685.89	2248888.43	Картометрический	1.00	-
190	454681.43	2248926.20	Картометрический	1.00	-
191	454674.67	2248974.71	Картометрический	1.00	-
192	454665.16	2249048.22	Картометрический	1.00	-
193	454642.12	2249156.10	Картометрический	1.00	-
194	454604.35	2249306.01	Картометрический	1.00	-
195	454599.51	2249347.85	Картометрический	1.00	-
196	454609.58	2249401.31	Картометрический	1.00	-
197	454605.03	2249451.67	Картометрический	1.00	-
198	454582.22	2249449.37	Картометрический	1.00	-
199	454568.85	2249584.43	Картометрический	1.00	-
200	454519.36	2249561.08	Картометрический	1.00	-
201	454528.90	2249523.30	Картометрический	1.00	-
202	454540.80	2249474.70	Картометрический	1.00	-
203	454549.50	2249443.80	Картометрический	1.00	-
204	454558.20	2249410.00	Картометрический	1.00	-
205	454550.31	2249407.66	Картометрический	1.00	-
206	454572.93	2249309.93	Картометрический	1.00	-
207	454539.21	2249300.99	Картометрический	1.00	-
208	454546.92	2249268.45	Картометрический	1.00	-
209	454575.64	2249254.56	Картометрический	1.00	-
210	454589.34	2249152.76	Картометрический	1.00	-
211	454568.55	2249093.47	Картометрический	1.00	-
212	454502.30	2249078.66	Картометрический	1.00	-
213	454509.63	2249046.06	Картометрический	1.00	-
214	454414.27	2249025.47	Картометрический	1.00	-
215	454400.07	2249073.03	Картометрический	1.00	-
216	454352.48	2249190.53	Картометрический	1.00	-
217	454324.54	2249285.59	Картометрический	1.00	-
218	454317.10	2249283.40	Аналитический	0.30	-
219	454298.85	2249242.34	Картометрический	1.00	-
220	454260.28	2249235.43	Картометрический	1.00	-
221	454235.23	2249228.31	Картометрический	1.00	-
222	454220.21	2249220.60	Картометрический	1.00	-
223	454211.69	2249216.04	Картометрический	1.00	-

1	2	3	4	5	6
224	454201.49	2249212.52	Картометрический	1.00	-
225	454191.18	2249209.54	Картометрический	1.00	-
226	454190.98	2249209.49	Картометрический	1.00	-
227	454171.70	2249203.16	Картометрический	1.00	-
228	454160.58	2249200.69	Картометрический	1.00	-
229	454154.32	2249200.67	Картометрический	1.00	-
230	454147.30	2249199.80	Аналитический	0.30	-
231	454140.00	2249195.60	Аналитический	0.30	-
232	454130.60	2249193.70	Аналитический	0.30	-
233	454040.70	2249171.60	Аналитический	0.30	-
234	454001.90	2249161.90	Аналитический	0.30	-
235	453943.78	2249150.96	Аналитический	0.30	-
236	453926.69	2249193.75	Аналитический	0.30	-
237	453908.30	2249231.80	Аналитический	0.30	-
238	453895.90	2249228.80	Аналитический	0.30	-
239	453853.60	2249224.70	Аналитический	0.30	-
240	453839.80	2249224.70	Аналитический	0.30	-
241	453842.50	2249206.20	Аналитический	0.30	-
242	453813.40	2249199.70	Аналитический	0.30	-
243	453762.20	2249190.10	Аналитический	0.30	-
244	453776.30	2249114.50	Картометрический	1.00	-
245	453791.30	2249029.30	Картометрический	1.00	-
246	453798.20	2249004.40	Картометрический	1.00	-
247	453813.00	2248949.90	Картометрический	1.00	-
248	453825.00	2248906.20	Картометрический	1.00	-
249	453828.00	2248899.10	Картометрический	1.00	-
250	453833.10	2248894.20	Картометрический	1.00	-
251	453862.80	2248885.50	Картометрический	1.00	-
252	453906.30	2248878.50	Картометрический	1.00	-
253	453922.40	2248831.40	Картометрический	1.00	-
254	453939.50	2248838.10	Картометрический	1.00	-
255	453948.10	2248843.70	Картометрический	1.00	-
256	453963.50	2248856.80	Картометрический	1.00	-
257	453975.10	2248869.10	Картометрический	1.00	-
258	453987.80	2248879.40	Картометрический	1.00	-
259	454002.80	2248898.80	Картометрический	1.00	-
260	454017.50	2248921.60	Картометрический	1.00	-
261	454067.30	2248937.90	Картометрический	1.00	-
262	454081.20	2248897.10	Картометрический	1.00	-
263	454133.90	2248899.90	Картометрический	1.00	-
264	454190.30	2248898.60	Картометрический	1.00	-
265	454202.90	2248864.40	Картометрический	1.00	-
266	454231.10	2248865.30	Картометрический	1.00	-
267	454239.70	2248880.70	Картометрический	1.00	-
268	454261.10	2248887.80	Картометрический	1.00	-
269	454286.80	2248896.70	Картометрический	1.00	-
270	454329.90	2248911.50	Картометрический	1.00	-
271	454335.00	2248904.50	Картометрический	1.00	-

1	2	3	4	5	6
272	454354.40	2248878.80	Картометрический	1.00	-
273	454365.40	2248872.10	Картометрический	1.00	-
274	454381.80	2248870.20	Картометрический	1.00	-
275	454429.60	2248886.10	Картометрический	1.00	-
276	454436.00	2248904.30	Картометрический	1.00	-
277	454446.70	2248927.80	Картометрический	1.00	-
278	454449.30	2248942.20	Картометрический	1.00	-
279	454457.40	2248970.40	Картометрический	1.00	-
280	454460.30	2248988.00	Картометрический	1.00	-
281	454469.80	2248999.40	Картометрический	1.00	-
282	454519.70	2249007.30	Картометрический	1.00	-
283	454541.40	2249012.30	Картометрический	1.00	-
284	454573.40	2249019.10	Картометрический	1.00	-
285	454579.10	2249018.50	Картометрический	1.00	-
286	454593.20	2249012.20	Картометрический	1.00	-
287	454599.10	2249007.20	Картометрический	1.00	-
288	454603.50	2249000.60	Картометрический	1.00	-
289	454606.80	2248990.60	Картометрический	1.00	-
290	454606.00	2248983.50	Картометрический	1.00	-
291	454601.20	2248966.10	Картометрический	1.00	-
292	454584.10	2248941.20	Картометрический	1.00	-
293	454578.30	2248927.30	Картометрический	1.00	-
294	454563.80	2248895.20	Картометрический	1.00	-
295	454562.90	2248883.60	Картометрический	1.00	-
296	454551.00	2248863.90	Картометрический	1.00	-
297	454549.60	2248849.70	Картометрический	1.00	-
298	454550.50	2248836.80	Картометрический	1.00	-
299	454545.60	2248801.10	Картометрический	1.00	-
300	454543.50	2248792.00	Картометрический	1.00	-
301	454539.70	2248784.90	Картометрический	1.00	-
302	454526.00	2248754.90	Картометрический	1.00	-
303	454502.20	2248730.50	Картометрический	1.00	-
304	454479.90	2248722.80	Картометрический	1.00	-
305	454441.60	2248707.90	Картометрический	1.00	-
306	454416.80	2248692.60	Картометрический	1.00	-
307	454404.80	2248669.80	Картометрический	1.00	-
308	454411.90	2248654.50	Картометрический	1.00	-
309	454425.10	2248655.50	Картометрический	1.00	-
310	454449.70	2248668.10	Картометрический	1.00	-
311	454501.40	2248704.90	Картометрический	1.00	-
312	454511.10	2248712.40	Картометрический	1.00	-
313	454514.10	2248702.60	Картометрический	1.00	-
314	454501.20	2248682.90	Картометрический	1.00	-
315	454477.00	2248647.60	Картометрический	1.00	-
316	454478.80	2248608.60	Картометрический	1.00	-
317	454457.00	2248542.00	Картометрический	1.00	-
318	454447.50	2248452.00	Картометрический	1.00	-
319	454443.50	2248406.80	Картометрический	1.00	-

1	2	3	4	5	6
320	454448.30	2248345.80	Картометрический	1.00	-
321	454463.00	2248321.80	Картометрический	1.00	-
322	454598.80	2248283.80	Картометрический	1.00	-
182	454660.74	2248295.97	Картометрический	1.00	-
323	454209.00	2249025.00	Картометрический	1.00	-
324	454202.00	2249088.00	Картометрический	1.00	-
325	454141.00	2249080.00	Картометрический	1.00	-
326	454147.00	2249018.00	Картометрический	1.00	-
323	454209.00	2249025.00	Картометрический	1.00	-
327	454568.20	2249815.79	Картометрический	1.00	-
328	454546.44	2249997.85	Картометрический	1.00	-
329	454536.40	2250101.50	Картометрический	1.00	-
330	454521.10	2250096.70	Картометрический	1.00	-
331	454505.80	2250090.50	Картометрический	1.00	-
332	454492.40	2250081.80	Картометрический	1.00	-
333	454485.70	2250076.10	Картометрический	1.00	-
334	454481.40	2250060.30	Картометрический	1.00	-
335	454477.50	2250043.10	Картометрический	1.00	-
336	454473.70	2250027.30	Картометрический	1.00	-
337	454472.10	2250006.40	Картометрический	1.00	-
338	454470.30	2249981.60	Картометрический	1.00	-
339	454470.60	2249958.90	Картометрический	1.00	-
340	454472.40	2249912.10	Картометрический	1.00	-
341	454473.50	2249864.60	Картометрический	1.00	-
342	454475.30	2249838.00	Картометрический	1.00	-
343	454478.83	2249808.18	Картометрический	1.00	-
327	454568.20	2249815.79	Картометрический	1.00	-
344	453315.50	2249215.70	Картометрический	1.00	-
345	453316.70	2249218.40	Картометрический	1.00	-
346	453317.60	2249221.70	Картометрический	1.00	-
347	453317.90	2249226.50	Картометрический	1.00	-
348	453317.90	2249230.60	Картометрический	1.00	-
349	453316.40	2249232.70	Картометрический	1.00	-
350	453312.75	2249241.18	Картометрический	1.00	-
351	453305.10	2249245.09	Картометрический	1.00	-
352	453289.83	2249246.31	Картометрический	1.00	-
353	453283.55	2249252.88	Картометрический	1.00	-
354	453274.01	2249263.85	Картометрический	1.00	-
355	453256.01	2249279.48	Картометрический	1.00	-
356	453246.40	2249294.00	Картометрический	1.00	-
357	453232.90	2249302.10	Картометрический	1.00	-
358	453220.40	2249308.10	Картометрический	1.00	-
359	453205.60	2249314.70	Картометрический	1.00	-
360	453190.00	2249322.10	Картометрический	1.00	-
361	453177.90	2249328.70	Картометрический	1.00	-

1	2	3	4	5	6
362	453163.30	2249336.70	Картометрический	1.00	-
363	453153.20	2249348.30	Картометрический	1.00	-
364	453144.00	2249361.90	Картометрический	1.00	-
365	453135.50	2249373.60	Картометрический	1.00	-
366	453127.70	2249382.70	Картометрический	1.00	-
367	453121.40	2249391.80	Картометрический	1.00	-
368	453116.90	2249401.20	Картометрический	1.00	-
369	453114.40	2249408.10	Картометрический	1.00	-
370	453112.80	2249411.50	Картометрический	1.00	-
371	453110.40	2249414.10	Картометрический	1.00	-
372	453104.70	2249418.40	Картометрический	1.00	-
373	453098.90	2249424.50	Картометрический	1.00	-
374	453092.30	2249432.60	Картометрический	1.00	-
375	453087.40	2249440.90	Картометрический	1.00	-
376	453083.00	2249451.10	Картометрический	1.00	-
377	453079.50	2249462.00	Картометрический	1.00	-
378	453076.90	2249471.30	Картометрический	1.00	-
379	453073.50	2249485.30	Картометрический	1.00	-
380	453070.80	2249500.20	Картометрический	1.00	-
381	453068.40	2249510.80	Картометрический	1.00	-
382	453067.70	2249517.80	Картометрический	1.00	-
383	453065.00	2249528.50	Картометрический	1.00	-
384	453062.70	2249539.70	Картометрический	1.00	-
385	453059.30	2249551.90	Картометрический	1.00	-
386	453054.80	2249565.20	Картометрический	1.00	-
387	453049.60	2249576.70	Картометрический	1.00	-
388	453045.40	2249586.70	Картометрический	1.00	-
389	453040.30	2249600.40	Картометрический	1.00	-
390	453038.70	2249608.20	Картометрический	1.00	-
391	453035.67	2249625.89	Аналитический	0.30	-
392	453010.47	2249676.51	Аналитический	0.30	-
393	452971.22	2249755.39	Аналитический	0.30	-
394	452942.80	2249813.22	Аналитический	0.30	-
395	452919.05	2249863.75	Аналитический	0.30	-
396	452879.31	2249947.43	Аналитический	0.30	-
397	452864.34	2249980.73	Аналитический	0.30	-
398	452827.11	2250072.62	Аналитический	0.30	-
399	452800.97	2250065.43	Картометрический	1.00	-
400	452735.82	2250209.93	Картометрический	1.00	-
401	452656.88	2250284.82	Картометрический	1.00	-
402	452751.73	2250353.26	Картометрический	1.00	-
403	452751.00	2250356.40	Картометрический	1.00	-
404	452749.20	2250366.40	Картометрический	1.00	-
405	452746.00	2250378.30	Картометрический	1.00	-
406	452743.30	2250389.10	Картометрический	1.00	-
407	452740.40	2250398.80	Картометрический	1.00	-
408	452737.40	2250405.30	Картометрический	1.00	-
409	452735.80	2250411.20	Картометрический	1.00	-

1	2	3	4	5	6
410	452731.80	2250426.20	Картометрический	1.00	-
411	452727.60	2250444.90	Картометрический	1.00	-
412	452722.90	2250461.80	Картометрический	1.00	-
413	452718.50	2250477.10	Картометрический	1.00	-
414	452709.80	2250508.10	Картометрический	1.00	-
415	452701.30	2250540.00	Картометрический	1.00	-
416	452697.60	2250554.50	Картометрический	1.00	-
417	452690.20	2250578.30	Картометрический	1.00	-
418	452685.10	2250595.60	Картометрический	1.00	-
419	452680.00	2250615.80	Картометрический	1.00	-
420	452677.00	2250629.60	Картометрический	1.00	-
421	452675.50	2250636.60	Картометрический	1.00	-
422	452673.10	2250644.20	Картометрический	1.00	-
423	452670.40	2250651.50	Картометрический	1.00	-
424	452667.90	2250658.70	Картометрический	1.00	-
425	452664.60	2250666.50	Картометрический	1.00	-
426	452662.50	2250673.30	Картометрический	1.00	-
427	452659.40	2250682.00	Картометрический	1.00	-
428	452658.20	2250688.40	Картометрический	1.00	-
429	452657.70	2250696.30	Картометрический	1.00	-
430	452656.70	2250702.60	Картометрический	1.00	-
431	452655.60	2250709.90	Картометрический	1.00	-
432	452653.30	2250720.20	Картометрический	1.00	-
433	452649.10	2250736.00	Картометрический	1.00	-
434	452645.80	2250747.80	Картометрический	1.00	-
435	452644.00	2250753.50	Картометрический	1.00	-
436	452643.50	2250758.30	Картометрический	1.00	-
437	452643.60	2250764.60	Картометрический	1.00	-
438	452643.30	2250767.80	Картометрический	1.00	-
439	452642.20	2250771.80	Картометрический	1.00	-
440	452639.40	2250777.20	Картометрический	1.00	-
441	452635.70	2250785.40	Картометрический	1.00	-
442	452630.90	2250795.70	Картометрический	1.00	-
443	452626.50	2250807.30	Картометрический	1.00	-
444	452623.80	2250812.50	Картометрический	1.00	-
445	452618.10	2250823.10	Картометрический	1.00	-
446	452611.10	2250840.70	Картометрический	1.00	-
447	452606.90	2250853.40	Картометрический	1.00	-
448	452603.80	2250866.10	Картометрический	1.00	-
449	452602.50	2250873.10	Картометрический	1.00	-
450	452602.00	2250877.40	Картометрический	1.00	-
451	452600.70	2250878.70	Картометрический	1.00	-
452	452578.60	2250861.60	Картометрический	1.00	-
453	452514.70	2250785.30	Картометрический	1.00	-
454	452445.30	2250717.50	Картометрический	1.00	-
455	452420.50	2250693.90	Картометрический	1.00	-
456	452366.20	2250630.10	Картометрический	1.00	-
457	452331.60	2250593.50	Картометрический	1.00	-

1	2	3	4	5	6
458	452275.60	2250632.90	Картометрический	1.00	-
459	452266.00	2250619.50	Картометрический	1.00	-
460	452262.60	2250615.80	Картометрический	1.00	-
461	452259.80	2250610.30	Картометрический	1.00	-
462	452260.00	2250603.90	Картометрический	1.00	-
463	452261.00	2250597.00	Картометрический	1.00	-
464	452263.30	2250588.10	Картометрический	1.00	-
465	452265.00	2250579.30	Картометрический	1.00	-
466	452264.90	2250572.50	Картометрический	1.00	-
467	452263.40	2250560.80	Картометрический	1.00	-
468	452261.80	2250556.00	Картометрический	1.00	-
469	452231.20	2250512.40	Картометрический	1.00	-
470	452208.80	2250479.20	Картометрический	1.00	-
471	452156.00	2250389.90	Картометрический	1.00	-
472	452181.80	2250375.00	Картометрический	1.00	-
473	452173.30	2250349.60	Картометрический	1.00	-
474	452170.10	2250339.70	Картометрический	1.00	-
475	452169.80	2250333.10	Картометрический	1.00	-
476	452171.00	2250329.30	Картометрический	1.00	-
477	452174.20	2250322.10	Картометрический	1.00	-
478	452178.20	2250318.50	Картометрический	1.00	-
479	452184.60	2250312.70	Картометрический	1.00	-
480	452191.50	2250310.60	Картометрический	1.00	-
481	452198.40	2250307.00	Картометрический	1.00	-
482	452201.70	2250305.20	Картометрический	1.00	-
483	452203.90	2250302.30	Картометрический	1.00	-
484	452207.00	2250296.30	Картометрический	1.00	-
485	452210.10	2250287.50	Картометрический	1.00	-
486	452212.90	2250274.50	Картометрический	1.00	-
487	452213.90	2250264.50	Картометрический	1.00	-
488	452214.60	2250257.40	Картометрический	1.00	-
489	452214.60	2250249.30	Картометрический	1.00	-
490	452214.70	2250232.70	Картометрический	1.00	-
491	452213.60	2250229.90	Картометрический	1.00	-
492	452211.30	2250226.00	Картометрический	1.00	-
493	452208.50	2250220.70	Картометрический	1.00	-
494	452206.50	2250218.20	Картометрический	1.00	-
495	452202.40	2250214.90	Картометрический	1.00	-
496	452196.80	2250207.50	Картометрический	1.00	-
497	452274.98	2250164.45	Аналитический	0.10	-
498	452283.65	2250160.26	Аналитический	0.10	-
499	452258.50	2250114.20	Картометрический	1.00	-
500	452262.50	2250104.80	Картометрический	1.00	-
501	452269.20	2250099.20	Картометрический	1.00	-
502	452295.70	2250084.60	Картометрический	1.00	-
503	452300.30	2250083.70	Картометрический	1.00	-
504	452381.20	2250073.00	Картометрический	1.00	-
505	452346.10	2250007.00	Картометрический	1.00	-

1	2	3	4	5	6
506	452347.60	2250005.90	Картометрический	1.00	-
507	452376.20	2249986.90	Картометрический	1.00	-
508	452387.30	2249957.50	Картометрический	1.00	-
509	452406.90	2249937.90	Картометрический	1.00	-
510	452398.10	2249933.30	Картометрический	1.00	-
511	452390.10	2249926.80	Картометрический	1.00	-
512	452388.10	2249922.90	Картометрический	1.00	-
513	452386.30	2249919.80	Картометрический	1.00	-
514	452386.30	2249917.60	Картометрический	1.00	-
515	452386.40	2249916.30	Картометрический	1.00	-
516	452387.10	2249915.00	Картометрический	1.00	-
517	452389.40	2249914.80	Картометрический	1.00	-
518	452392.50	2249915.20	Картометрический	1.00	-
519	452396.70	2249916.10	Картометрический	1.00	-
520	452412.60	2249923.90	Картометрический	1.00	-
521	452419.40	2249927.20	Картометрический	1.00	-
522	452423.50	2249927.50	Картометрический	1.00	-
523	452428.60	2249928.00	Картометрический	1.00	-
524	452431.70	2249927.30	Картометрический	1.00	-
525	452435.80	2249927.20	Картометрический	1.00	-
526	452439.80	2249928.30	Картометрический	1.00	-
527	452445.70	2249932.80	Картометрический	1.00	-
528	452448.70	2249934.60	Картометрический	1.00	-
529	452451.30	2249940.50	Картометрический	1.00	-
530	452452.00	2249944.80	Картометрический	1.00	-
531	452452.50	2249948.10	Картометрический	1.00	-
532	452453.90	2249950.10	Картометрический	1.00	-
533	452458.40	2249952.40	Картометрический	1.00	-
534	452463.70	2249955.70	Картометрический	1.00	-
535	452474.20	2249961.90	Картометрический	1.00	-
536	452480.00	2249962.20	Картометрический	1.00	-
537	452485.40	2249962.90	Картометрический	1.00	-
538	452491.50	2249963.90	Картометрический	1.00	-
539	452494.40	2249964.70	Картометрический	1.00	-
540	452497.60	2249966.70	Картометрический	1.00	-
541	452500.20	2249969.30	Картометрический	1.00	-
542	452502.30	2249972.00	Картометрический	1.00	-
543	452506.30	2249973.60	Картометрический	1.00	-
544	452512.90	2249971.10	Картометрический	1.00	-
545	452519.80	2249966.70	Картометрический	1.00	-
546	452522.30	2249964.70	Картометрический	1.00	-
547	452524.10	2249961.70	Картометрический	1.00	-
548	452524.20	2249958.10	Картометрический	1.00	-
549	452522.90	2249956.20	Картометрический	1.00	-
550	452522.60	2249952.00	Картометрический	1.00	-
551	452524.10	2249948.30	Картометрический	1.00	-
552	452525.60	2249945.60	Картометрический	1.00	-
553	452528.30	2249944.50	Картометрический	1.00	-

1	2	3	4	5	6
554	452534.80	2249944.60	Картометрический	1.00	-
555	452541.70	2249943.50	Картометрический	1.00	-
556	452547.30	2249942.00	Картометрический	1.00	-
557	452553.50	2249940.20	Картометрический	1.00	-
558	452558.80	2249938.20	Картометрический	1.00	-
559	452564.70	2249933.40	Картометрический	1.00	-
560	452572.50	2249926.70	Картометрический	1.00	-
561	452576.10	2249924.90	Картометрический	1.00	-
562	452579.70	2249923.70	Картометрический	1.00	-
563	452583.70	2249924.10	Картометрический	1.00	-
564	452587.50	2249924.90	Картометрический	1.00	-
565	452589.40	2249928.00	Картометрический	1.00	-
566	452592.70	2249945.00	Картометрический	1.00	-
567	452597.20	2249956.00	Картометрический	1.00	-
568	452610.30	2249977.10	Картометрический	1.00	-
569	452617.60	2249989.60	Картометрический	1.00	-
570	452624.30	2249997.00	Картометрический	1.00	-
571	452628.60	2250001.30	Картометрический	1.00	-
572	452644.90	2250003.40	Картометрический	1.00	-
573	452688.20	2249982.00	Картометрический	1.00	-
574	452705.50	2249971.80	Картометрический	1.00	-
575	452723.10	2249955.00	Картометрический	1.00	-
576	452742.00	2249937.40	Картометрический	1.00	-
577	452748.60	2249932.30	Картометрический	1.00	-
578	452752.40	2249927.70	Картометрический	1.00	-
579	452756.80	2249923.60	Картометрический	1.00	-
580	452765.90	2249916.00	Картометрический	1.00	-
581	452771.70	2249907.30	Картометрический	1.00	-
582	452782.50	2249876.80	Картометрический	1.00	-
583	452786.20	2249862.80	Картометрический	1.00	-
584	452788.80	2249851.60	Картометрический	1.00	-
585	452791.90	2249836.10	Картометрический	1.00	-
586	452810.00	2249812.90	Картометрический	1.00	-
587	452826.80	2249778.80	Картометрический	1.00	-
588	452823.80	2249773.60	Картометрический	1.00	-
589	452804.60	2249755.80	Картометрический	1.00	-
590	452796.00	2249749.10	Картометрический	1.00	-
591	452787.00	2249740.80	Картометрический	1.00	-
592	452780.70	2249729.10	Картометрический	1.00	-
593	452777.80	2249723.90	Картометрический	1.00	-
594	452778.10	2249714.70	Картометрический	1.00	-
595	452779.40	2249700.00	Картометрический	1.00	-
596	452779.10	2249693.40	Картометрический	1.00	-
597	452775.50	2249686.30	Картометрический	1.00	-
598	452763.90	2249672.50	Картометрический	1.00	-
599	452755.40	2249666.70	Картометрический	1.00	-
600	452750.40	2249667.10	Картометрический	1.00	-
601	452746.80	2249670.20	Картометрический	1.00	-

1	2	3	4	5	6
602	452736.80	2249661.00	Картометрический	1.00	-
603	452739.40	2249649.60	Картометрический	1.00	-
604	452720.10	2249631.30	Картометрический	1.00	-
605	452663.70	2249631.00	Картометрический	1.00	-
606	452627.30	2249569.00	Картометрический	1.00	-
607	452622.70	2249562.50	Картометрический	1.00	-
608	452620.40	2249553.80	Картометрический	1.00	-
609	452623.50	2249545.40	Картометрический	1.00	-
610	452629.40	2249532.60	Картометрический	1.00	-
611	452635.20	2249523.50	Картометрический	1.00	-
612	452639.30	2249514.60	Картометрический	1.00	-
613	452644.60	2249499.00	Картометрический	1.00	-
614	452649.20	2249490.30	Картометрический	1.00	-
615	452655.40	2249479.70	Картометрический	1.00	-
616	452658.10	2249478.90	Картометрический	1.00	-
617	452662.50	2249477.90	Картометрический	1.00	-
618	452664.80	2249476.40	Картометрический	1.00	-
619	452667.80	2249475.30	Картометрический	1.00	-
620	452669.60	2249471.20	Картометрический	1.00	-
621	452669.90	2249468.40	Картометрический	1.00	-
622	452669.60	2249465.20	Картометрический	1.00	-
623	452664.90	2249460.30	Картометрический	1.00	-
624	452663.30	2249453.00	Картометрический	1.00	-
625	452682.90	2249433.40	Картометрический	1.00	-
626	452688.50	2249424.70	Картометрический	1.00	-
627	452690.00	2249425.00	Картометрический	1.00	-
628	452692.90	2249424.50	Картометрический	1.00	-
629	452697.20	2249422.40	Картометрический	1.00	-
630	452702.80	2249420.80	Картометрический	1.00	-
631	452705.80	2249416.00	Картометрический	1.00	-
632	452698.70	2249407.30	Картометрический	1.00	-
633	452719.40	2249383.40	Картометрический	1.00	-
634	452727.70	2249358.20	Картометрический	1.00	-
635	452763.70	2249327.10	Картометрический	1.00	-
636	452754.80	2249316.10	Картометрический	1.00	-
637	452767.50	2249305.20	Картометрический	1.00	-
638	452774.20	2249313.80	Картометрический	1.00	-
639	452779.50	2249316.70	Картометрический	1.00	-
640	452821.00	2249269.00	Картометрический	1.00	-
641	452837.50	2249243.80	Картометрический	1.00	-
642	452837.30	2249241.80	Картометрический	1.00	-
643	452834.70	2249226.40	Картометрический	1.00	-
644	452838.70	2249219.40	Картометрический	1.00	-
645	452832.90	2249211.00	Картометрический	1.00	-
646	452855.90	2249172.60	Картометрический	1.00	-
647	452871.10	2249153.00	Картометрический	1.00	-
648	452901.60	2249119.30	Картометрический	1.00	-
649	452924.90	2249104.40	Картометрический	1.00	-

1	2	3	4	5	6
650	452975.60	2249084.90	Картометрический	1.00	-
651	453002.70	2249081.40	Картометрический	1.00	-
652	453027.40	2249083.20	Картометрический	1.00	-
653	453051.90	2249085.20	Картометрический	1.00	-
654	453064.10	2249090.10	Картометрический	1.00	-
655	453086.60	2249097.40	Картометрический	1.00	-
656	453097.90	2249097.70	Картометрический	1.00	-
657	453121.20	2249100.90	Картометрический	1.00	-
658	453128.80	2249101.20	Картометрический	1.00	-
659	453148.90	2249105.30	Картометрический	1.00	-
660	453173.30	2249120.10	Картометрический	1.00	-
661	453184.10	2249114.60	Картометрический	1.00	-
662	453196.60	2249133.20	Картометрический	1.00	-
663	453188.50	2249148.40	Картометрический	1.00	-
664	453253.10	2249195.80	Картометрический	1.00	-
665	453272.20	2249202.80	Картометрический	1.00	-
666	453275.50	2249205.50	Картометрический	1.00	-
667	453277.60	2249207.00	Картометрический	1.00	-
668	453280.30	2249206.40	Картометрический	1.00	-
669	453284.80	2249204.30	Картометрический	1.00	-
670	453291.30	2249204.30	Картометрический	1.00	-
671	453299.10	2249205.20	Картометрический	1.00	-
672	453305.70	2249207.60	Картометрический	1.00	-
673	453310.10	2249210.00	Картометрический	1.00	-
344	453315.50	2249215.70	Картометрический	1.00	-

3. Сведения о характерных точках части (частей) границы объекта

Обозначение характерных точек части границы	Координаты, м		Метод определения координат характерной точки	Средняя квадратическая погрешность положения характерной точки (Mt), м	Описание обозначения точки на местности (при наличии)
	X	Y			
1	2	3	4	5	6
Часть №					
-	-	-	-	-	-

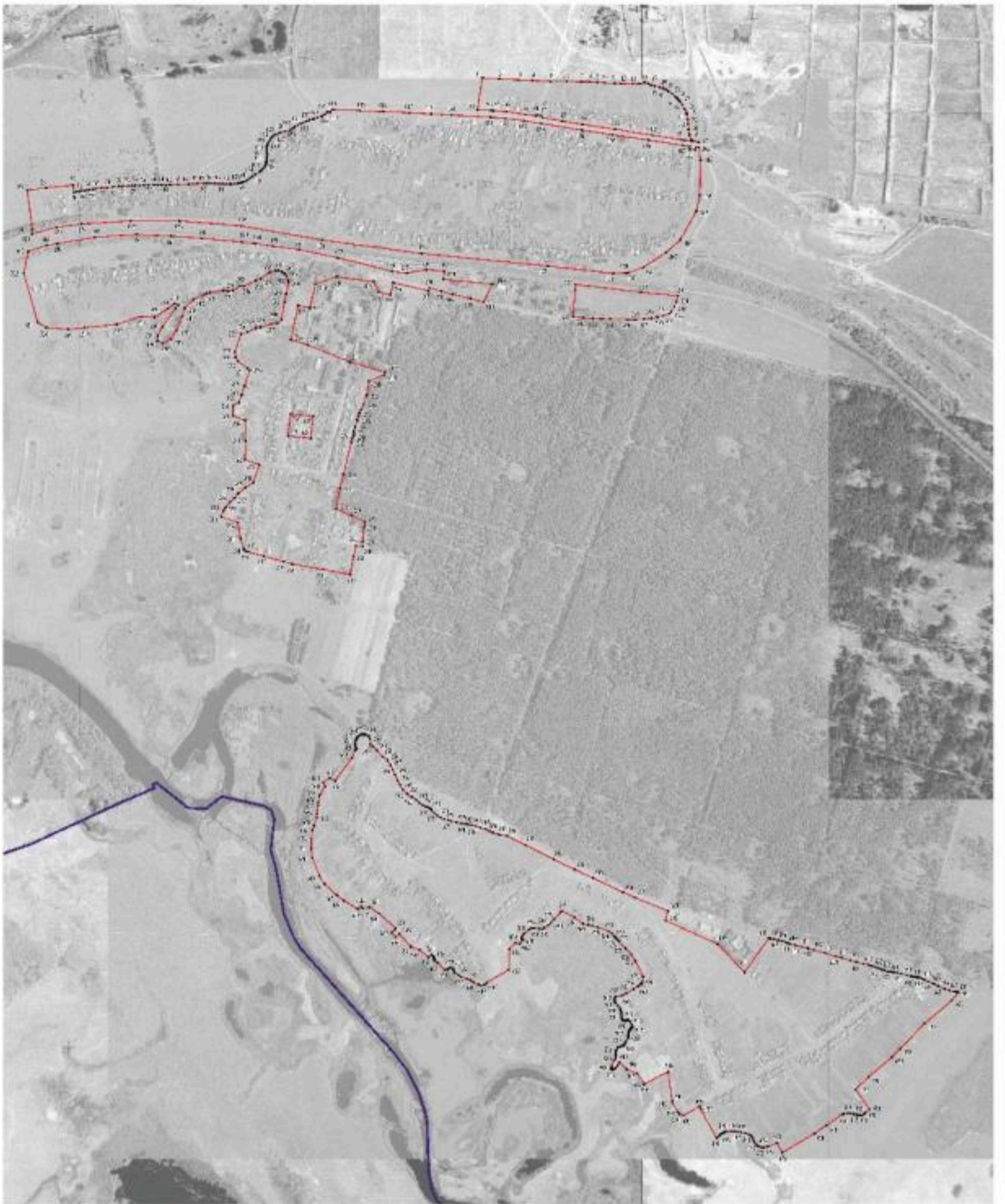

Масштаб 1:1000

- граница участка
- граница участка
- граница участка
- граница участка

Инженерно-геодезический отдел
 Дирекция... 2011
 Подпись: _____

ОПИСАНИЕ МЕСТОПОЛОЖЕНИЯ ГРАНИЦ

Зона застройки малоэтажными многоквартирными жилыми домами
посёлка Некрылово – Ж2/2

(наименование объекта, местоположение границ которого описано
(далее - объект)

Раздел 1

Сведения об объекте		
№ п/п	Характеристики объекта	Описание характеристик
1	2	3
1	Местоположение объекта	Воронежская область, Новохопёрский муниципальный район, Краснянское сельское поселение, посёлок Некрылово
2	Площадь объекта \pm величина погрешности определения площади ($P \pm \Delta P$)	-
3	Иные характеристики объекта	-

Раздел 2



Сведения о местоположении границ объекта					
1. Система координат: МСК - 36, зона 2					
2. Сведения о характерных точках границ объекта					
Обозначение характерных точек границ	Координаты, м		Метод определения координат характерной точки	Средняя квадратическая погрешность положения характерной точки (Mt), м	Описание обозначения точки на местности (при наличии)
	X	Y			
1	2	3	4	5	6
1	454598.31	2249588.03	Картометрический	1.00	-
2	454589.82	2249657.74	Картометрический	1.00	-
3	454571.03	2249792.55	Картометрический	1.00	-
4	454568.20	2249815.79	Картометрический	1.00	-
5	454478.83	2249808.18	Картометрический	1.00	-
6	454481.45	2249781.86	Картометрический	1.00	-
7	454484.16	2249759.18	Картометрический	1.00	-
8	454487.32	2249732.27	Картометрический	1.00	-
9	454490.65	2249705.21	Картометрический	1.00	-
10	454493.10	2249686.00	Картометрический	1.00	-
11	454496.86	2249662.10	Картометрический	1.00	-
12	454501.90	2249632.40	Картометрический	1.00	-
13	454507.30	2249612.60	Картометрический	1.00	-
14	454512.70	2249587.40	Картометрический	1.00	-
15	454519.36	2249561.08	Картометрический	1.00	-
16	454568.85	2249584.43	Картометрический	1.00	-
1	454598.31	2249588.03	Картометрический	1.00	-
3. Сведения о характерных точках части (частей) границы объекта					
Обозначение характерных точек части границы	Координаты, м		Метод определения координат характерной точки	Средняя квадратическая погрешность положения характерной точки (Mt), м	Описание обозначения точки на местности (при наличии)
	X	Y			
1	2	3	4	5	6
Часть №					
-	-	-	-	-	-

План границ объекта

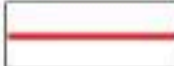

Масштаб 1:2000

Используемые условные знаки и обозначения:

	границы территориальной зоны
	характерная точка границ территориальной зоны

Руководитель БУВО «Нормативно-проектный центр»

Подпись  Ю.В.Шальгина Дата « 21 » ноября 2021 г.

Место для оттиска печати (при наличии) лица, составившего описание местоположения границ объекта



ОПИСАНИЕ МЕСТОПОЛОЖЕНИЯ ГРАНИЦ

Общественно-деловая зона посёлка Некрылово – ОД/2

 (наименование объекта, местоположение границ которого описано
 (далее - объект))

Раздел 1

Сведения об объекте		
№ п/п	Характеристики объекта	Описание характеристик
1	2	3
1	Местоположение объекта	Воронежская область, Новохопёрский муниципальный район, Краснянское сельское поселение, посёлок Некрылово
2	Площадь объекта \pm величина погрешности определения площади ($P \pm \Delta P$)	-
3	Иные характеристики объекта	-

Раздел 2

Сведения о местоположении границ объекта					
1. Система координат: МСК - 36, зона 2					
2. Сведения о характерных точках границ объекта					
Обозначение характерных точек границ	Координаты, м		Метод определения координат характерной точки	Средняя квадратическая погрешность положения характерной точки (M _t), м	Описание обозначения точки на местности (при наличии)
	X	Y			
1	2	3	4	5	6
1	454572.93	2249309.93	Картометрический	1.00	-
2	454550.31	2249407.66	Картометрический	1.00	-
3	454438.80	2249374.60	Аналитический	0.30	-
4	454453.80	2249323.70	Аналитический	0.30	-
5	454529.32	2249339.21	Картометрический	1.00	-
6	454530.02	2249336.77	Аналитический	0.10	-
7	454533.72	2249323.27	Аналитический	0.10	-
8	454539.21	2249300.99	Картометрический	1.00	-
1	454572.93	2249309.93	Картометрический	1.00	-
9	454209.00	2249025.00	Картометрический	1.00	-
10	454202.00	2249088.00	Картометрический	1.00	-
11	454141.00	2249080.00	Картометрический	1.00	-
12	454147.00	2249018.00	Картометрический	1.00	-
9	454209.00	2249025.00	Картометрический	1.00	-
13	452802.90	2250248.40	Картометрический	1.00	-
14	452796.60	2250269.30	Картометрический	1.00	-
15	452791.80	2250289.00	Картометрический	1.00	-
16	452789.30	2250297.20	Картометрический	1.00	-
17	452787.00	2250299.80	Картометрический	1.00	-
18	452785.00	2250300.20	Картометрический	1.00	-
19	452778.50	2250299.20	Картометрический	1.00	-
20	452772.80	2250298.30	Картометрический	1.00	-
21	452769.00	2250298.30	Картометрический	1.00	-
22	452767.30	2250299.40	Картометрический	1.00	-
23	452761.80	2250314.10	Картометрический	1.00	-
24	452757.90	2250326.20	Картометрический	1.00	-
25	452754.90	2250339.80	Картометрический	1.00	-
26	452751.73	2250353.26	Картометрический	1.00	-
27	452656.88	2250284.82	Картометрический	1.00	-
28	452735.82	2250209.93	Картометрический	1.00	-
13	452802.90	2250248.40	Картометрический	1.00	-



3. Сведения о характерных точках части (частей) границы объекта

Обозначение характерных точек части границы	Координаты, м		Метод определения координат характерной точки	Средняя квадратическая погрешность положения характерной точки (Mt), м	Описание обозначения точки на местности (при наличии)
	X	Y			
1	2	3	4	5	6
Часть №					
-	-	-	-	-	-



Масштаб 1:5000

Используемые условные знаки в обозначениях:

-  граница муниципального образования
-  граница территории земельного участка
-  характеристика точки границ территории земельного участка

Руководитель БУ ВО «Нормативно-проектный центр
 Полесья»  Ю.В.Шалыгин Дата « 21 » ноября 2021 г.
 Место для отбора проб: (для отбора проб) (наименование, адрес, почтовый индекс, наименование границ объекта)



ОПИСАНИЕ МЕСТОПОЛОЖЕНИЯ ГРАНИЦ

Зона улиц, дорог, инженерной и транспортной инфраструктуры
посёлка Некрылово – ИТ1/2

(наименование объекта, местоположение границ которого описано
(далее - объект)

Раздел 1

Сведения об объекте		
№ п/п	Характеристики объекта	Описание характеристик
1	2	3
1	Местоположение объекта	Воронежская область, Новохопёрский муниципальный район, Краснянское сельское поселение, посёлок Некрылово
2	Площадь объекта \pm величина погрешности определения площади ($P \pm \Delta P$)	-
3	Иные характеристики объекта	-

Раздел 2

Сведения о местоположении границ объекта					
1. Система координат: МСК - 36, зона 2					
2. Сведения о характерных точках границ объекта					
Обозначение характерных точек границ	Координаты, м		Метод определения координат характерной точки	Средняя квадратическая погрешность положения характерной точки (Mt), м	Описание обозначения точки на местности (при наличии)
	X	Y			
1	2	3	4	5	6
1	455050.60	2249588.33	Аналитический	0.10	-
2	455048.15	2249624.96	Аналитический	0.10	-
3	455040.60	2249676.28	Аналитический	0.10	-
4	455036.44	2249706.78	Аналитический	0.10	-
5	455038.37	2249708.57	Аналитический	0.10	-
6	455036.88	2249718.29	Аналитический	0.10	-
7	455031.43	2249723.99	Аналитический	0.10	-
8	455022.20	2249779.58	Аналитический	0.10	-
9	455012.97	2249835.16	Аналитический	0.10	-
10	454998.76	2249926.30	Аналитический	0.10	-
11	454982.83	2250028.41	Аналитический	0.10	-
12	454970.08	2250110.18	Аналитический	0.10	-
13	454969.11	2250118.72	Аналитический	0.10	-
14	454965.66	2250140.01	Аналитический	0.10	-
15	454962.84	2250157.37	Аналитический	0.10	-
16	454962.83	2250157.44	Аналитический	0.10	-
17	454949.93	2250158.84	Аналитический	0.10	-
18	454950.47	2250150.56	Аналитический	0.10	-
19	454942.05	2250148.36	Аналитический	0.10	-
20	454943.13	2250133.63	Аналитический	0.10	-
21	454951.32	2250133.64	Аналитический	0.10	-
22	454954.32	2250115.43	Аналитический	0.10	-
23	454969.24	2250016.85	Аналитический	0.10	-
24	454984.20	2249917.96	Аналитический	0.10	-
25	454997.04	2249833.14	Аналитический	0.10	-
26	455015.22	2249721.12	Аналитический	0.10	-
27	455022.62	2249672.29	Аналитический	0.10	-
28	455029.37	2249621.02	Аналитический	0.10	-
29	455032.63	2249579.45	Аналитический	0.10	-
1	455050.60	2249588.33	Аналитический	0.10	-

3. Сведения о характерных точках части (частей) границы объекта

Обозначение характерных точек части границы	Координаты, м		Метод определения координат характерной точки	Средняя квадратическая погрешность положения характерной точки (Mt), м	Описание обозначения точки на местности (при наличии)
	X	Y			
1	2	3	4	5	6
Часть №					
-	-	-	-	-	-

Раздел 4

План границ объекта

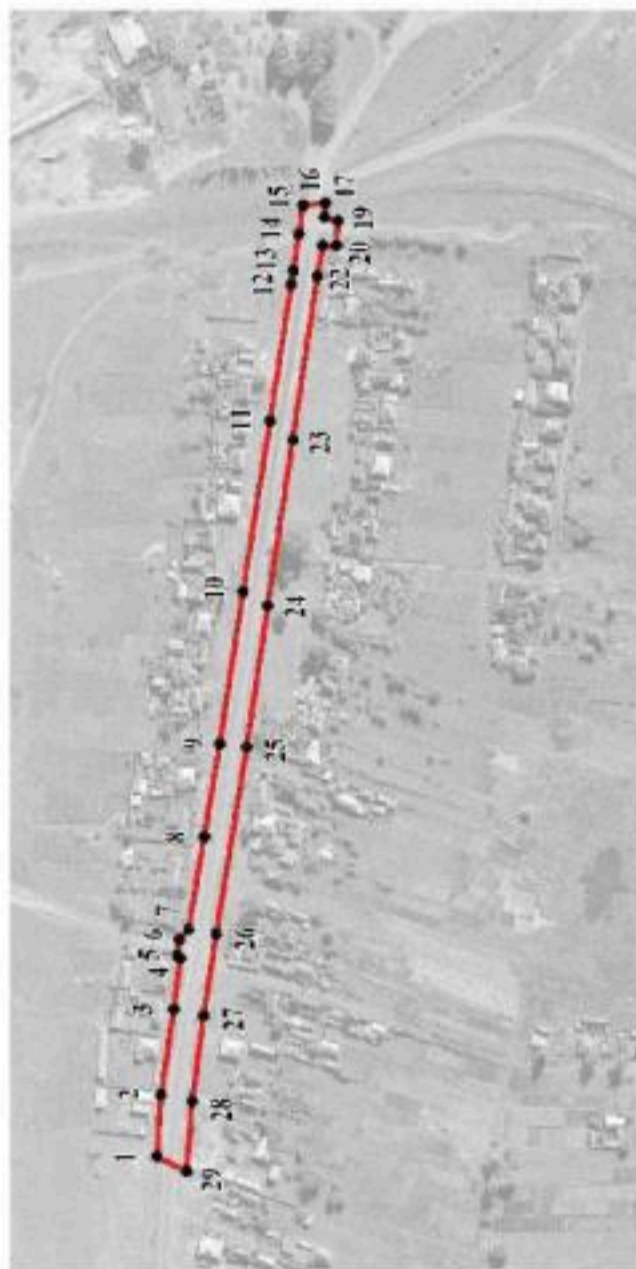

Масштаб 1:5000

Используемые условные знаки и обозначения:

- границы территориальной зоны
- 1 характерная точка границ территориальной зоны

Руководитель БУВО «Нормативно-проектный центр»

Подпись *Ю.В. Шалыгина* Дата « 21 » ноября 2021г.

Место для оттиска печати (при наличии) лица, составившего описание местоположения границ объекта



ОПИСАНИЕ МЕСТОПОЛОЖЕНИЯ ГРАНИЦ

Зона железнодорожного транспорта посёлка Некрылово – ИГ2/2

(наименование объекта, местоположение границ которого описано
(далее - объект))

Раздел 1

Сведения об объекте		
№ п/п	Характеристики объекта	Описание характеристик
1	2	3
1	Местоположение объекта	Воронежская область, Новохопёрский муниципальный район, Краснянское сельское поселение, посёлок Некрылово
2	Площадь объекта \pm величина погрешности определения площади ($P \pm \Delta P$)	-
3	Иные характеристики объекта	-

Раздел 2

Сведения о местоположении границ объекта					
1. Система координат: МСК - 36, зона 2					
2. Сведения о характерных точках границ объекта					
Обозначение характерных точек границ	Координаты, м		Метод определения координат характерной точки	Средняя квадратическая погрешность положения характерной точки (Mt), м	Описание обозначения точки на местности (при наличии)
	X	Y			
1	2	3	4	5	6
1	454708.75	2248305.40	Картометрический	1.00	-
2	454726.56	2248374.86	Картометрический	1.00	-
3	454735.92	2248444.32	Картометрический	1.00	-
4	454744.51	2248580.61	Картометрический	1.00	-
5	454744.38	2248716.05	Картометрический	1.00	-
6	454730.44	2248888.05	Картометрический	1.00	-
7	454691.70	2249111.56	Картометрический	1.00	-
8	454654.12	2249389.30	Картометрический	1.00	-
9	454619.26	2249737.93	Картометрический	1.00	-
10	454598.34	2249921.54	Картометрический	1.00	-
11	454599.80	2249956.10	Картометрический	1.00	-
12	454600.45	2249961.51	Аналитический	0.10	-
13	454614.99	2250003.32	Аналитический	0.10	-
14	454656.85	2250067.21	Аналитический	0.10	-
15	454692.23	2250106.14	Аналитический	0.10	-
16	454772.29	2250151.49	Аналитический	0.10	-
17	454815.46	2250161.13	Аналитический	0.10	-
18	454913.66	2250162.69	Аналитический	0.10	-
19	454949.93	2250158.84	Аналитический	0.10	-
20	454962.83	2250157.44	Аналитический	0.10	-
21	454954.08	2250166.01	Аналитический	0.10	-
22	454948.81	2250169.35	Аналитический	0.10	-
23	454930.14	2250176.06	Аналитический	0.10	-
24	454914.37	2250183.04	Аналитический	0.10	-
25	454912.00	2250183.03	Аналитический	0.10	-
26	454911.99	2250183.03	Аналитический	0.30	-
27	454892.43	2250182.93	Аналитический	0.30	-
28	454862.64	2250193.04	Аналитический	0.30	-
29	454840.27	2250195.38	Аналитический	0.30	-
30	454814.69	2250193.23	Аналитический	0.30	-
31	454793.33	2250186.50	Аналитический	0.30	-
32	454766.29	2250171.74	Аналитический	0.30	-
33	454764.12	2250171.22	Аналитический	0.30	-
34	454678.33	2250124.67	Аналитический	0.30	-
35	454677.31	2250123.52	Аналитический	0.30	-

1	2	3	4	5	6
36	454676.24	2250123.01	Аналитический	0.30	-
37	454638.44	2250081.81	Картометрический	1.00	-
38	454591.80	2250016.36	Картометрический	1.00	-
39	454577.43	2249962.21	Картометрический	1.00	-
40	454560.08	2250105.58	Картометрический	1.00	-
41	454551.40	2250104.20	Картометрический	1.00	-
42	454536.40	2250101.50	Картометрический	1.00	-
43	454546.44	2249997.85	Картометрический	1.00	-
44	454568.20	2249815.79	Картометрический	1.00	-
45	454571.03	2249792.55	Картометрический	1.00	-
46	454589.82	2249657.74	Картометрический	1.00	-
47	454598.31	2249588.03	Картометрический	1.00	-
48	454568.85	2249584.43	Картометрический	1.00	-
49	454582.22	2249449.37	Картометрический	1.00	-
50	454605.03	2249451.67	Картометрический	1.00	-
51	454609.58	2249401.31	Картометрический	1.00	-
52	454599.51	2249347.85	Картометрический	1.00	-
53	454604.35	2249306.01	Картометрический	1.00	-
54	454642.12	2249156.10	Картометрический	1.00	-
55	454665.16	2249048.22	Картометрический	1.00	-
56	454674.67	2248974.71	Картометрический	1.00	-
57	454681.43	2248926.20	Картометрический	1.00	-
58	454685.89	2248888.43	Картометрический	1.00	-
59	454696.54	2248776.68	Картометрический	1.00	-
60	454702.16	2248692.81	Картометрический	1.00	-
61	454707.19	2248596.55	Картометрический	1.00	-
62	454698.67	2248479.57	Картометрический	1.00	-
63	454681.63	2248376.14	Картометрический	1.00	-
64	454676.49	2248346.51	Картометрический	1.00	-
65	454660.74	2248295.97	Картометрический	1.00	-
1	454708.75	2248305.40	Картометрический	1.00	-

3. Сведения о характерных точках части (частей) границы объекта

Обозначение характерных точек части границы	Координаты, м		Метод определения координат характерной точки	Средняя квадратическая погрешность положения характерной точки (Mt), м	Описание обозначения точки на местности (при наличии)
	X	Y			
1	2	3	4	5	6
Часть №					
-	-	-	-	-	-

Раздел 4

План границ объекта



Масштаб 1:50000

Использованы условные знаки и обозначения:

— граница территориальной зоны

• 1 — характеристическая точка граница территориальной зоны

Руководитель БУВО «Нормативно-проектный центр»

Подпись

Ю.В. Шалыгина

2021 г.

ноября

« 21 »

Место для отписки пометки (при наличии) и/или инвентаризации, составившей описание местоположения границ объекта



ОПИСАНИЕ МЕСТОПОЛОЖЕНИЯ ГРАНИЦ

Зона сельскохозяйственного использования в границах населенного пункта
посёлка Некрылово – СХ1/2

(наименование объекта, местоположение границ которого описано
(далее - объект)

Раздел 1

Сведения об объекте		
№ п/п	Характеристики объекта	Описание характеристик
1	2	3
1	Местоположение объекта	Воронежская область, Новохопёрский муниципальный район, Краснянское сельское поселение, посёлок Некрылово
2	Площадь объекта \pm величина погрешности определения площади ($P \pm \Delta P$)	-
3	Иные характеристики объекта	-

Раздел 2

Сведения о местоположении границ объекта					
1. Система координат: МСК - 36, зона 2					
2. Сведения о характерных точках границ объекта					
Обозначение характерных точек границ	Координаты, м		Метод определения координат характерной точки	Средняя квадратическая погрешность положения характерной точки (Mt), м	Описание обозначения точки на местности (при наличии)
	X	Y			
1	2	3	4	5	6
1	454577.43	2249962.21	Картометрический	1.00	-
2	454591.80	2250016.36	Картометрический	1.00	-
3	454638.44	2250081.81	Картометрический	1.00	-
4	454676.24	2250123.01	Аналитический	0.30	-
5	454658.17	2250115.71	Аналитический	0.30	-
6	454648.47	2250113.33	Аналитический	0.30	-
7	454611.82	2250105.84	Аналитический	0.30	-
8	454593.50	2250110.90	Картометрический	1.00	-
9	454560.08	2250105.58	Картометрический	1.00	-
1	454577.43	2249962.21	Картометрический	1.00	-
3. Сведения о характерных точках части (частей) границы объекта					
Обозначение характерных точек части границы	Координаты, м		Метод определения координат характерной точки	Средняя квадратическая погрешность положения характерной точки (Mt), м	Описание обозначения точки на местности (при наличии)
	X	Y			
1	2	3	4	5	6
Часть №					
-	-	-	-	-	-

План границ объекта

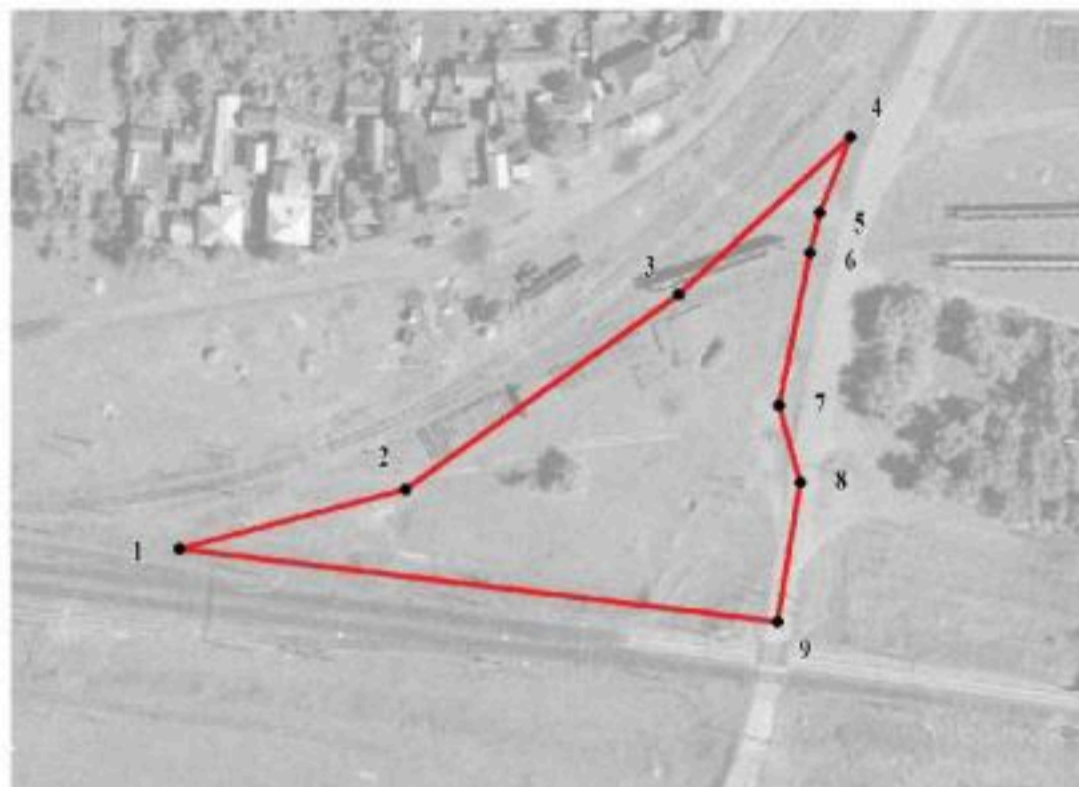

Масштаб 1:2000

Используемые условные знаки и обозначения:



границы территориальной зоны

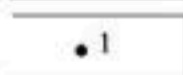

характерная точка границ территориальной зоны

Руководитель БУВО «Нормативно-проектный центр»

Подпись  Ю.В.Шалыгина Дата « 21 » ноября 2021г.

Место для оттиска печати (при наличии) лица, составившего описание местоположения границ объекта



ОПИСАНИЕ МЕСТОПОЛОЖЕНИЯ ГРАНИЦ

Зона сельскохозяйственного производства посёлка Некрылово – СХ2/2

(наименование объекта, местоположение границ которого описано
(далее - объект)

Раздел 1

Сведения об объекте		
№ п/п	Характеристики объекта	Описание характеристик
1	2	3
1	Местоположение объекта	Воронежская область, Новохопёрский муниципальный район, Краснянское сельское поселение, посёлок Некрылово
2	Площадь объекта ± величина погрешности определения площади ($P \pm \Delta P$)	-
3	Иные характеристики объекта	-

Раздел 2

Сведения о местоположении границ объекта					
1. Система координат: МСК - 36, зона 2					
2. Сведения о характерных точках границ объекта					
Обозначение характерных точек границ	Координаты, м		Метод определения координат характерной точки	Средняя квадратическая погрешность положения характерной точки (Mt), м	Описание обозначения точки на местности (при наличии)
	X	Y			
1	2	3	4	5	6
1	454568.55	2249093.47	Картометрический	1.00	-
2	454589.34	2249152.76	Картометрический	1.00	-
3	454575.64	2249254.56	Картометрический	1.00	-
4	454546.92	2249268.45	Картометрический	1.00	-
5	454539.21	2249300.99	Картометрический	1.00	-
6	454533.72	2249323.27	Аналитический	0.10	-
7	454530.02	2249336.77	Аналитический	0.10	-
8	454529.32	2249339.21	Картометрический	1.00	-
9	454453.80	2249323.70	Аналитический	0.30	-
10	454324.54	2249285.59	Картометрический	1.00	-
11	454352.48	2249190.53	Картометрический	1.00	-
12	454400.07	2249073.03	Картометрический	1.00	-
13	454414.27	2249025.47	Картометрический	1.00	-
14	454509.63	2249046.06	Картометрический	1.00	-
15	454502.30	2249078.66	Картометрический	1.00	-
1	454568.55	2249093.47	Картометрический	1.00	-
3. Сведения о характерных точках части (частей) границы объекта					
Обозначение характерных точек части границы	Координаты, м		Метод определения координат характерной точки	Средняя квадратическая погрешность положения характерной точки (Mt), м	Описание обозначения точки на местности (при наличии)
	X	Y			
1	2	3	4	5	6
Часть №					
-	-	-	-	-	-

План границ объекта



Масштаб 1:2000

Используемые условные знаки и обозначения:



границы территориальной зоны



характерная точка границ территориальной зоны

Руководитель БУВО «Нормативно-проектный центр»

Подпись Ю.В. Шалыгина Ю.В. Шалыгина Дата « 21 » ноября 2021 г.

Место для оттиска печати (при наличии) лица, составившего описание местоположения границ объекта



ОПИСАНИЕ МЕСТОПОЛОЖЕНИЯ ГРАНИЦ

Зона туристической и санаторно-курортной деятельности посёлка Некрылово – Р2/2

(наименование объекта, местоположение границ которого описано
(далее - объект)

Раздел 1

Сведения об объекте		
№ п/п	Характеристики объекта	Описание характеристик
1	2	3
1	Местоположение объекта	Воронежская область, Новохопёрский муниципальный район, Краснянское сельское поселение, посёлок Некрылово
2	Площадь объекта \pm величина погрешности определения площади ($P \pm \Delta P$)	-
3	Иные характеристики объекта	-

Раздел 2

Сведения о местоположении границ объекта					
1. Система координат: МСК - 36, зона 2					
2. Сведения о характерных точках границ объекта					
Обозначение характерных точек границ	Координаты, м		Метод определения координат характерной точки	Средняя квадратическая погрешность положения характерной точки (M _t), м	Описание обозначения точки на местности (при наличии)
	X	Y			
1	2	3	4	5	6
1	452920.30	2250120.40	Картометрический	1.00	-
2	452894.00	2250210.60	Картометрический	1.00	-
3	452884.10	2250249.40	Картометрический	1.00	-
4	452882.20	2250257.30	Картометрический	1.00	-
5	452879.00	2250259.40	Картометрический	1.00	-
6	452875.30	2250259.60	Картометрический	1.00	-
7	452869.20	2250259.40	Картометрический	1.00	-
8	452861.10	2250259.30	Картометрический	1.00	-
9	452854.50	2250259.00	Картометрический	1.00	-
10	452849.60	2250257.60	Картометрический	1.00	-
11	452842.40	2250255.00	Картометрический	1.00	-
12	452835.30	2250252.70	Картометрический	1.00	-
13	452826.90	2250249.60	Картометрический	1.00	-
14	452822.10	2250246.60	Картометрический	1.00	-
15	452818.00	2250245.00	Картометрический	1.00	-
16	452811.50	2250244.20	Картометрический	1.00	-
17	452809.00	2250244.80	Картометрический	1.00	-
18	452806.00	2250245.50	Картометрический	1.00	-
19	452802.90	2250248.40	Картометрический	1.00	-
20	452735.82	2250209.93	Картометрический	1.00	-
21	452800.97	2250065.43	Картометрический	1.00	-
22	452827.11	2250072.62	Картометрический	1.00	-
23	452838.09	2250080.77	Аналитический	0.30	-
24	452833.67	2250090.17	Картометрический	1.00	-
25	452845.50	2250095.20	Картометрический	1.00	-
1	452920.30	2250120.40	Картометрический	1.00	-

3. Сведения о характерных точках части (частей) границы объекта					
Обозначение характерных точек части границы	Координаты, м		Метод определения координат характерной точки	Средняя квадратическая погрешность положения характерной точки (Mt), м	Описание обозначения точки на местности (при наличии)
	X	Y			
1	2	3	4	5	6
Часть №					
-	-	-	-	-	-

План границ объекта



Масштаб 1:2000

Используемые условные знаки и обозначения:

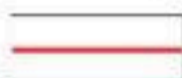

границы территориальной зоны



характерная точка границ территориальной зоны

Руководитель БУВО «Нормативно-проектный центр»

Подпись  Ю.В.Шалыгина Дата « 21 » ноября 2021 г.

Место для оттиска печати (при наличии) лица, составившего описание местоположения границ объекта



Приложение № 3
к правилам землепользования и застройки
Краснянского сельского поселения
Новохопёрского муниципального района
Воронежской области

СВЕДЕНИЯ О ГРАНИЦАХ ТЕРРИТОРИАЛЬНЫХ ЗОН,
СОДЕРЖАЩИЕ ГРАФИЧЕСКОЕ ОПИСАНИЕ МЕСТОПОЛОЖЕНИЯ
ГРАНИЦ ТЕРРИТОРИАЛЬНЫХ ЗОН, ПЕРЕЧЕНЬ КООРДИНАТ
ХАРАКТЕРНЫХ ТОЧЕК ГРАНИЦ ТЕРРИТОРИАЛЬНЫХ ЗОН,
РАСПОЛОЖЕННЫХ ЗА ГРАНИЦАМИ НАСЕЛЕННЫХ ПУНКТОВ НА
ТЕРРИТОРИИ КРАСНЯНСКОГО СЕЛЬСКОГО ПОСЕЛЕНИЯ

ОПИСАНИЕ МЕСТОПОЛОЖЕНИЯ ГРАНИЦ

Производственная зона за границами населенных пунктов – П1

 (наименование объекта, местоположение границ которого описано
 (далее - объект)

Раздел 1

Сведения об объекте		
№ п/п	Характеристики объекта	Описание характеристик
1	2	3
1	Местоположение объекта	Воронежская область, Новохопёрский муниципальный район, Краснянское сельское поселение
2	Площадь объекта \pm величина погрешности определения площади ($P \pm \Delta P$)	-
3	Иные характеристики объекта	-

Раздел 2

Сведения о местоположении границ объекта					
1. Система координат: МСК - 36, зона 2					
2. Сведения о характерных точках границ объекта					
Обозначение характерных точек границ	Координаты, м		Метод определения координат характерной точки	Средняя квадратическая погрешность положения характерной точки (Mt), м	Описание обозначения точки на местности (при наличии)
	X	Y			
1	2	3	4	5	6
1	455869.03	2249497.92	Картометрический	1.00	-
2	455890.25	2249697.38	Картометрический	1.00	-
3	455910.56	2249906.90	Картометрический	1.00	-
4	455925.95	2250063.91	Аналитический	1.00	-
5	455755.87	2250078.83	Аналитический	0.50	-
6	455681.81	2250085.20	Аналитический	0.50	-
7	455490.58	2250101.95	Аналитический	0.50	-
8	455350.76	2250115.18	Аналитический	0.50	-
9	455337.67	2250116.64	Аналитический	0.30	-
10	455336.68	2250116.72	Аналитический	0.30	-
11	455333.02	2250117.10	Аналитический	0.30	-
12	455332.02	2250117.19	Аналитический	0.30	-
13	455266.62	2250124.19	Аналитический	0.50	-
14	455211.02	2250130.07	Аналитический	0.50	-
15	455025.12	2250150.52	Аналитический	0.50	-
16	454962.83	2250157.44	Аналитический	0.10	-
17	454962.84	2250157.37	Аналитический	0.10	-
18	454962.85	2250157.37	Картометрический	1.00	-
19	454969.40	2250138.20	Картометрический	1.00	-
20	454983.30	2250132.00	Картометрический	1.00	-
21	454998.80	2250129.70	Картометрический	1.00	-
22	455012.80	2250129.10	Картометрический	1.00	-
23	455026.90	2250127.70	Картометрический	1.00	-
24	455039.50	2250125.50	Картометрический	1.00	-
25	455044.10	2250123.70	Картометрический	1.00	-
26	455056.00	2250118.70	Картометрический	1.00	-
27	455067.90	2250111.40	Картометрический	1.00	-
28	455075.40	2250106.40	Картометрический	1.00	-
29	455080.70	2250101.70	Картометрический	1.00	-
30	455086.00	2250096.90	Картометрический	1.00	-
31	455090.60	2250092.40	Картометрический	1.00	-
32	455098.20	2250083.40	Картометрический	1.00	-
33	455105.00	2250073.70	Картометрический	1.00	-
34	455110.00	2250065.60	Картометрический	1.00	-

1	2	3	4	5	6
35	455112.70	2250059.80	Картометрический	1.00	-
36	455115.20	2250050.40	Картометрический	1.00	-
37	455119.20	2250035.70	Картометрический	1.00	-
38	455122.30	2250025.60	Картометрический	1.00	-
39	455126.80	2250017.40	Картометрический	1.00	-
40	455129.30	2250007.60	Картометрический	1.00	-
41	455125.90	2249995.20	Картометрический	1.00	-
42	455124.80	2249974.10	Картометрический	1.00	-
43	455125.70	2249941.60	Картометрический	1.00	-
44	455127.30	2249924.30	Картометрический	1.00	-
45	455128.10	2249897.50	Картометрический	1.00	-
46	455129.70	2249876.20	Картометрический	1.00	-
47	455130.80	2249856.50	Картометрический	1.00	-
48	455131.20	2249833.00	Картометрический	1.00	-
49	455132.30	2249790.90	Картометрический	1.00	-
50	455132.40	2249745.30	Картометрический	1.00	-
51	455134.49	2249695.67	Картометрический	1.00	-
52	455136.06	2249658.24	Картометрический	1.00	-
53	455139.44	2249602.49	Картометрический	5.00	-
54	455142.01	2249557.13	Картометрический	5.00	-
55	455052.98	2249543.91	Картометрический	1.00	-
56	455056.50	2249475.89	Аналитический	0.30	-
57	455060.45	2249406.96	Аналитический	0.30	-
58	455063.39	2249355.52	Аналитический	0.30	-
59	455066.55	2249282.66	Аналитический	0.30	-
60	455069.34	2249218.29	Аналитический	0.30	-
61	455072.16	2249141.30	Аналитический	0.30	-
62	455078.24	2249105.84	Аналитический	0.30	-
63	455082.81	2249094.87	Аналитический	0.30	-
64	455099.87	2249073.93	Аналитический	0.30	-
65	455122.13	2249057.97	Аналитический	0.30	-
66	455155.68	2249042.64	Аналитический	0.30	-
67	455192.53	2249035.13	Картометрический	1.00	-
68	455271.88	2249098.87	Картометрический	5.00	-
69	455333.91	2249136.85	Картометрический	5.00	-
70	455446.10	2249203.90	Картометрический	5.00	-
71	455509.26	2249241.80	Картометрический	5.00	-
72	455542.06	2249259.52	Картометрический	5.00	-
73	455609.07	2249295.46	Картометрический	5.00	-
74	455666.66	2249324.54	Картометрический	5.00	-
75	455782.39	2249382.68	Картометрический	5.00	-
76	455809.38	2249395.71	Картометрический	1.00	-
77	455818.01	2249400.52	Картометрический	1.00	-
78	455826.35	2249405.72	Картометрический	1.00	-
79	455830.71	2249409.40	Картометрический	1.00	-
80	455832.79	2249412.16	Картометрический	1.00	-
81	455834.65	2249415.64	Картометрический	1.00	-
82	455868.16	2249494.34	Картометрический	1.00	-

1	2	3	4	5	6
1	455869.03	2249497.92	Картометрический	1.00	-
83	455355.13	2249838.22	Аналитический	2.50	-
84	455317.51	2249938.97	Аналитический	2.50	-
85	455283.73	2249935.59	Аналитический	2.50	-
86	455249.11	2249930.40	Аналитический	2.50	-
87	455218.00	2249923.21	Аналитический	2.50	-
88	455195.25	2249921.81	Аналитический	2.50	-
89	455219.68	2249797.71	Аналитический	2.50	-
90	455247.83	2249804.62	Аналитический	2.50	-
83	455355.13	2249838.22	Аналитический	2.50	-
91	455525.67	2250322.80	Аналитический	1.50	-
92	455480.54	2250724.32	Картометрический	5.00	-
93	455490.68	2250729.39	Аналитический	2.50	-
94	455699.10	2250754.45	Аналитический	2.50	-
95	455701.86	2250754.78	Аналитический	2.50	-
96	455681.13	2250969.79	Аналитический	2.50	-
97	455670.42	2250981.26	Аналитический	2.50	-
98	455668.72	2251510.76	Аналитический	2.50	-
99	455537.58	2251443.19	Аналитический	0.30	-
100	455514.07	2251429.68	Аналитический	2.50	-
101	455448.94	2251522.24	Аналитический	2.50	-
102	455260.25	2251518.93	Аналитический	2.50	-
103	455178.58	2251528.79	Аналитический	2.50	-
104	455074.94	2251530.62	Аналитический	2.50	-
105	454734.71	2251536.63	Аналитический	2.50	-
106	454750.97	2251403.42	Аналитический	2.50	-
107	454626.46	2251405.54	Аналитический	2.50	-
108	454759.11	2250909.19	Аналитический	2.50	-
109	454787.13	2250738.02	Аналитический	2.50	-
110	454806.64	2250549.47	Аналитический	2.50	-
111	454780.11	2250546.70	Картометрический	5.00	-
112	454723.75	2250540.81	Картометрический	5.00	-
113	454724.49	2250414.99	Картометрический	1.00	-
114	454755.81	2250332.93	Картометрический	1.00	-
115	454797.67	2250279.92	Картометрический	1.00	-
116	454832.51	2250244.24	Картометрический	1.00	-
117	454884.06	2250203.35	Картометрический	1.00	-
118	454896.30	2250195.08	Аналитический	0.30	-
119	454929.78	2250182.22	Аналитический	0.30	-
120	454932.51	2250181.08	Аналитический	0.30	-
121	454953.45	2250178.75	Аналитический	0.30	-
122	455035.43	2250168.50	Аналитический	0.30	-
123	455236.23	2250146.33	Аналитический	0.30	-
124	455236.71	2250146.23	Аналитический	0.30	-
125	455449.73	2250127.46	Аналитический	0.30	-
126	455490.82	2250148.74	Аналитический	1.50	-

1	2	3	4	5	6
127	455475.44	2250318.86	Аналитический	1.50	-
91	455525.67	2250322.80	Аналитический	1.50	-
3. Сведения о характерных точках части (частей) границы объекта					
Обозначение характерных точек части границы	Координаты, м		Метод определения координат характерной точки	Средняя квадратическая погрешность положения характерной точки (Mt), м	Описание обозначения точки на местности (при наличии)
	X	Y			
1	2	3	4	5	6
Часть №					
-	-	-	-	-	-

Лист 4
План границ обьекта



- граница обьекта
- точка границы обьекта
- граница территории

Масштаб 1:5000

Руководитель ИУИ/ИИР/ИИП/ИИТ/ИИЭ/ИИЭТ/ИИЭТТ/ИИЭТТТ
 Подпись: *С.В. Шакиров* Дата: 21.04.2021 г.
 Место для печати: ИИР/ИИП/ИИТ/ИИЭ/ИИЭТ/ИИЭТТ/ИИЭТТТ



ОПИСАНИЕ МЕСТОПОЛОЖЕНИЯ ГРАНИЦ

Зона улиц, дорог, инженерной и транспортной инфраструктуры
за границами населенных пунктов – ИТ1

(наименование объекта, местоположение границ которого описано
(далее - объект)

Раздел 1

Сведения об объекте		
№ п/п	Характеристики объекта	Описание характеристик
1	2	3
1	Местоположение объекта	Воронежская область, Новохопёрский муниципальный район, Краснянское сельское поселение
2	Площадь объекта \pm величина погрешности определения площади ($P \pm \Delta P$)	-
3	Иные характеристики объекта	-

Сведения о местоположении границ объекта					
1. Система координат: МСК - 36, зона 2					
2. Сведения о характерных точках границ объекта					
Обозначение характерных точек границ	Координаты, м		Метод определения координат характерной точки	Средняя квадратическая погрешность положения характерной точки (M _t), м	Описание обозначения точки на местности (при наличии)
	X	Y			
1	2	3	4	5	6
1	455305.73	2243649.15	Аналитический	2.50	-
2	455288.26	2244004.82	Аналитический	2.50	-
3	455284.37	2244222.61	Аналитический	2.50	-
4	455285.15	2244285.65	Аналитический	2.50	-
5	455289.58	2244345.65	Аналитический	2.50	-
6	455301.84	2244444.66	Аналитический	2.50	-
7	455310.85	2244503.13	Аналитический	2.50	-
8	455321.67	2244569.77	Аналитический	2.50	-
9	455404.48	2245020.83	Картометрический	5.00	-
10	455472.47	2245392.23	Картометрический	5.00	-
11	455476.86	2245396.86	Картометрический	5.00	-
12	455486.87	2245398.04	Картометрический	5.00	-
13	455489.33	2245411.38	Картометрический	5.00	-
14	455480.98	2245417.86	Картометрический	5.00	-
15	455478.18	2245422.81	Картометрический	5.00	-
16	455495.06	2245512.34	Картометрический	5.00	-
17	455495.24	2245513.33	Картометрический	5.00	-
18	455528.43	2245689.38	Картометрический	5.00	-
19	455569.30	2245909.88	Аналитический	0.30	-
20	455592.12	2246033.12	Картометрический	5.00	-
21	455597.06	2246036.83	Картометрический	5.00	-
22	455607.09	2246038.40	Картометрический	5.00	-
23	455608.89	2246051.47	Аналитический	0.30	-
24	455600.58	2246057.01	Аналитический	0.30	-
25	455596.83	2246061.95	Картометрический	5.00	-
26	455605.23	2246107.91	Картометрический	5.00	-
27	455618.86	2246185.34	Картометрический	5.00	-
28	455645.53	2246310.08	Аналитический	0.30	-
29	455647.43	2246314.57	Аналитический	0.30	-
30	455651.50	2246317.15	Аналитический	0.30	-
31	455659.43	2246318.44	Аналитический	0.30	-
32	455661.75	2246331.06	Аналитический	0.30	-
33	455663.77	2246343.21	Аналитический	0.30	-
34	455658.23	2246346.76	Аналитический	0.30	-
35	455655.36	2246349.06	Картометрический	5.00	-

1	2	3	4	5	6
36	455677.46	2246445.21	Картометрический	5.00	-
37	455712.55	2246567.04	Картометрический	5.00	-
38	455802.87	2246829.59	Картометрический	5.00	-
39	455756.58	2246947.20	Картометрический	5.00	-
40	455777.86	2247071.21	Картометрический	5.00	-
41	455770.81	2247199.97	Картометрический	5.00	-
42	455776.38	2247349.01	Картометрический	5.00	-
43	455776.21	2247417.84	Картометрический	5.00	-
44	455765.81	2247426.63	Картометрический	5.00	-
45	455759.88	2247427.17	Аналитический	0.30	-
46	455753.79	2247427.72	Аналитический	0.30	-
47	455738.99	2247423.43	Аналитический	0.30	-
48	455730.04	2247352.11	Аналитический	0.30	-
49	455709.67	2247203.17	Аналитический	0.30	-
50	455679.68	2247081.78	Аналитический	0.30	-
51	455680.37	2246956.31	Аналитический	0.30	-
52	455668.83	2246837.50	Аналитический	0.30	-
53	455579.24	2246758.27	Аналитический	0.30	-
54	455635.42	2246566.53	Аналитический	0.30	-
55	455633.61	2246457.64	Аналитический	0.30	-
56	455622.94	2246331.92	Аналитический	0.30	-
57	455604.00	2246226.53	Аналитический	0.30	-
58	455599.08	2246190.11	Аналитический	0.30	-
59	455596.11	2246172.12	Аналитический	0.30	-
60	455594.28	2246162.95	Аналитический	0.30	-
61	455573.52	2246050.21	Аналитический	0.30	-
62	455568.63	2246046.97	Аналитический	0.30	-
63	455560.43	2246046.86	Аналитический	0.30	-
64	455558.25	2246035.56	Аналитический	0.30	-
65	455564.55	2246032.75	Аналитический	0.30	-
66	455569.04	2246027.62	Аналитический	0.30	-
67	455553.85	2245945.31	Аналитический	0.30	-
68	455536.33	2245853.49	Аналитический	0.30	-
69	455506.96	2245697.59	Аналитический	0.30	-
70	455454.90	2245417.22	Аналитический	0.30	-
71	455451.27	2245414.58	Аналитический	0.30	-
72	455440.74	2245413.76	Аналитический	0.30	-
73	455439.11	2245401.26	Аналитический	0.30	-
74	455448.24	2245396.72	Аналитический	0.30	-
75	455449.87	2245393.81	Аналитический	0.30	-
76	455450.49	2245391.00	Аналитический	0.30	-
77	455382.61	2245026.11	Аналитический	0.30	-
78	455357.20	2244890.04	Аналитический	0.30	-
79	455299.56	2244573.63	Аналитический	0.30	-
80	455288.48	2244508.80	Аналитический	0.30	-
81	455278.77	2244447.33	Аналитический	0.30	-
82	455268.96	2244374.23	Аналитический	0.30	-
83	455263.82	2244288.52	Аналитический	0.30	-

1	2	3	4	5	6
84	455262.84	2244225.52	Аналитический	0.30	-
85	455267.25	2244003.75	Аналитический	0.30	-
86	455283.02	2243664.25	Аналитический	2.50	-
87	455283.25	2243659.26	Картометрический	5.00	-
88	455295.37	2243653.97	Аналитический	0.30	-
1	455305.73	2243649.15	Аналитический	2.50	-
89	457335.22	2247995.07	Картометрический	1.00	-
90	457330.34	2247992.06	Аналитический	0.30	-
91	457313.66	2247978.66	Картометрический	1.00	-
92	457309.84	2247961.40	Картометрический	1.00	-
93	457277.01	2247869.24	Картометрический	1.00	-
94	457245.53	2247777.30	Картометрический	1.00	-
95	457192.73	2247643.58	Аналитический	0.30	-
96	457187.10	2247632.02	Аналитический	0.30	-
97	457165.13	2247603.45	Аналитический	0.30	-
98	457058.31	2247461.20	Аналитический	0.30	-
99	457004.02	2247405.70	Аналитический	0.30	-
100	456963.94	2247366.98	Аналитический	0.30	-
101	456858.69	2247277.67	Картометрический	1.00	-
102	456702.92	2247146.51	Картометрический	1.00	-
103	456680.16	2247127.29	Аналитический	2.50	-
104	456625.94	2247085.53	Аналитический	2.50	-
105	456535.10	2247016.64	Аналитический	2.50	-
106	456511.50	2246997.47	Аналитический	2.50	-
107	456463.96	2246952.01	Аналитический	2.50	-
108	456413.26	2246899.66	Аналитический	2.50	-
109	456256.98	2246765.94	Аналитический	2.50	-
110	456228.65	2246742.16	Аналитический	2.50	-
111	456232.55	2246736.69	Аналитический	0.50	-
112	456066.79	2246587.20	Аналитический	0.50	-
113	455977.47	2246493.47	Аналитический	0.50	-
114	456008.98	2246519.43	Аналитический	0.50	-
115	456047.65	2246556.87	Аналитический	0.50	-
116	456114.37	2246613.29	Аналитический	0.50	-
117	456125.52	2246612.64	Аналитический	0.50	-
118	456246.10	2246717.73	Картометрический	1.00	-
119	456697.93	2247104.27	Картометрический	1.00	-
120	456692.70	2247111.45	Картометрический	1.00	-
121	456715.72	2247131.11	Картометрический	1.00	-
122	456900.62	2247288.32	Картометрический	1.00	-
123	456962.30	2247342.41	Картометрический	1.00	-
124	456982.45	2247359.96	Картометрический	1.00	-
125	457029.02	2247400.41	Картометрический	1.00	-
126	457073.50	2247449.70	Картометрический	1.00	-
127	457109.78	2247495.56	Аналитический	0.10	-
128	457143.87	2247539.53	Аналитический	0.10	-
129	457194.83	2247611.41	Картометрический	1.00	-

1	2	3	4	5	6
130	457227.71	2247685.08	Картометрический	1.00	-
131	457239.35	2247719.01	Картометрический	1.00	-
132	457267.18	2247786.41	Картометрический	1.00	-
133	457327.35	2247958.68	Картометрический	1.00	-
89	457335.22	2247995.07	Картометрический	1.00	-
134	455787.29	2247607.16	Аналитический	0.30	-
135	455788.01	2247616.79	Аналитический	0.30	-
136	455797.65	2247722.40	Аналитический	0.30	-
137	455806.14	2247822.64	Аналитический	0.30	-
138	455817.67	2247946.91	Аналитический	0.30	-
139	455834.52	2248136.63	Аналитический	0.30	-
140	455842.14	2248213.56	Аналитический	0.30	-
141	455848.18	2248273.81	Аналитический	0.30	-
142	455863.22	2248437.66	Картометрический	1.00	-
143	455880.70	2248633.11	Аналитический	0.30	-
144	455902.94	2248885.27	Аналитический	0.30	-
145	455916.36	2249031.98	Аналитический	0.30	-
146	455931.26	2249198.76	Аналитический	0.30	-
147	455936.65	2249201.93	Аналитический	0.30	-
148	455946.50	2249204.49	Аналитический	0.30	-
149	455947.45	2249223.67	Аналитический	0.30	-
150	455924.29	2249230.32	Аналитический	0.30	-
151	455924.51	2249232.63	Аналитический	0.30	-
152	455930.06	2249295.41	Аналитический	0.30	-
153	455933.64	2249333.30	Аналитический	0.30	-
154	455935.69	2249355.00	Аналитический	0.30	-
155	455979.06	2249822.89	Аналитический	0.30	-
156	456000.14	2250054.59	Аналитический	0.30	-
157	456000.33	2250057.39	Аналитический	0.30	-
158	455983.13	2250058.90	Аналитический	0.30	-
159	455976.49	2250055.76	Аналитический	0.30	-
160	455972.17	2250044.41	Аналитический	0.30	-
161	455977.29	2250026.28	Аналитический	0.30	-
162	455956.79	2249764.52	Аналитический	0.30	-
163	455952.98	2249671.51	Аналитический	0.30	-
164	455945.66	2249576.60	Аналитический	0.30	-
165	455927.15	2249370.10	Аналитический	0.30	-
166	455922.18	2249359.11	Аналитический	0.30	-
167	455918.29	2249357.11	Аналитический	0.30	-
168	455907.97	2249353.76	Картометрический	1.00	-
169	455900.82	2249351.15	Картометрический	1.00	-
170	455885.16	2249345.63	Картометрический	1.00	-
171	455789.61	2249308.79	Картометрический	1.00	-
172	455716.10	2249281.56	Картометрический	5.00	-
173	455648.61	2249256.55	Картометрический	5.00	-
174	455618.01	2249244.46	Картометрический	5.00	-
175	455585.72	2249228.00	Картометрический	5.00	-

1	2	3	4	5	6
176	455541.75	2249198.57	Картометрический	5.00	-
177	455482.72	2249152.27	Картометрический	5.00	-
178	455435.80	2249115.47	Картометрический	5.00	-
179	455389.09	2249079.92	Картометрический	5.00	-
180	455344.90	2249053.03	Картометрический	5.00	-
181	455300.34	2249037.88	Картометрический	5.00	-
182	455260.31	2249032.63	Картометрический	5.00	-
183	455197.57	2249034.10	Картометрический	5.00	-
184	455155.68	2249042.64	Аналитический	0.30	-
185	455122.13	2249057.97	Аналитический	0.30	-
186	455099.87	2249073.93	Аналитический	0.30	-
187	455082.81	2249094.87	Аналитический	0.30	-
188	455078.24	2249105.84	Аналитический	0.30	-
189	455072.16	2249141.30	Аналитический	0.30	-
190	455069.34	2249218.29	Аналитический	0.30	-
191	455066.55	2249282.66	Аналитический	0.30	-
192	455063.39	2249355.52	Аналитический	0.30	-
193	455060.45	2249406.96	Аналитический	0.30	-
194	455056.50	2249475.89	Аналитический	0.30	-
195	455050.92	2249583.58	Картометрический	1.00	-
196	455050.60	2249588.33	Аналитический	0.30	-
197	455032.63	2249579.45	Аналитический	0.30	-
198	455038.77	2249472.28	Картометрический	1.00	-
199	455041.85	2249414.95	Картометрический	1.00	-
200	455045.11	2249354.37	Картометрический	1.00	-
201	455048.16	2249281.64	Картометрический	1.00	-
202	455050.90	2249216.48	Картометрический	1.00	-
203	455054.06	2249141.63	Картометрический	1.00	-
204	455047.14	2249134.40	Картометрический	1.00	-
205	455047.46	2249127.80	Картометрический	1.00	-
206	455047.93	2249118.25	Картометрический	1.00	-
207	455052.75	2249115.88	Картометрический	1.00	-
208	455058.75	2249094.37	Картометрический	1.00	-
209	455064.95	2249080.44	Картометрический	1.00	-
210	455087.85	2249054.65	Картометрический	1.00	-
211	455110.73	2249037.08	Картометрический	1.00	-
212	455145.91	2249021.11	Картометрический	5.00	-
213	455190.37	2249012.04	Картометрический	5.00	-
214	455192.09	2249005.78	Картометрический	5.00	-
215	455203.91	2249005.49	Картометрический	5.00	-
216	455209.05	2249012.46	Картометрический	5.00	-
217	455261.82	2249011.83	Картометрический	5.00	-
218	455305.59	2249017.84	Картометрический	5.00	-
219	455350.56	2249032.43	Картометрический	5.00	-
220	455394.70	2249058.96	Картометрический	5.00	-
221	455441.77	2249094.69	Картометрический	5.00	-
222	455493.87	2249135.16	Картометрический	5.00	-
223	455548.70	2249177.74	Картометрический	5.00	-

1	2	3	4	5	6
224	455591.46	2249206.64	Картометрический	5.00	-
225	455623.29	2249222.79	Картометрический	5.00	-
226	455653.55	2249235.41	Картометрический	5.00	-
227	455724.47	2249262.09	Картометрический	5.00	-
228	455792.59	2249287.72	Картометрический	1.00	-
229	455888.30	2249324.62	Картометрический	1.00	-
230	455919.75	2249330.23	Аналитический	0.30	-
231	455922.80	2249326.50	Аналитический	0.30	-
232	455919.84	2249297.50	Аналитический	0.30	-
233	455912.34	2249215.78	Аналитический	0.30	-
234	455885.96	2248926.61	Аналитический	0.30	-
235	455866.76	2248719.46	Аналитический	0.30	-
236	455840.39	2248431.21	Аналитический	0.30	-
237	455827.01	2248284.00	Аналитический	0.30	-
238	455825.72	2248269.53	Картометрический	1.00	-
239	455824.85	2248259.31	Картометрический	1.00	-
240	455812.87	2248110.19	Аналитический	0.30	-
241	455770.70	2247656.66	Аналитический	0.30	-
242	455766.01	2247609.16	Аналитический	0.30	-
243	455776.41	2247608.18	Аналитический	0.30	-
134	455787.29	2247607.16	Аналитический	0.30	-
244	457824.57	2249764.44	Аналитический	0.30	-
245	457828.91	2249778.24	Аналитический	0.30	-
246	457678.99	2249807.07	Аналитический	0.30	-
247	457528.22	2249834.29	Аналитический	0.30	-
248	457502.34	2249838.96	Аналитический	0.30	-
249	457484.47	2249849.32	Аналитический	0.30	-
250	457475.63	2249836.33	Аналитический	0.30	-
251	457479.39	2249833.42	Аналитический	0.30	-
252	457499.43	2249823.48	Аналитический	0.30	-
253	457674.44	2249791.83	Аналитический	0.30	-
244	457824.57	2249764.44	Аналитический	0.30	-
254	454932.51	2250181.08	Аналитический	0.30	-
255	454929.78	2250182.22	Аналитический	0.30	-
256	454896.30	2250195.08	Аналитический	0.30	-
257	454867.58	2250206.17	Аналитический	0.30	-
258	454839.84	2250212.06	Аналитический	0.30	-
259	454811.30	2250210.45	Аналитический	0.30	-
260	454788.45	2250203.54	Аналитический	0.30	-
261	454728.70	2250170.43	Аналитический	0.30	-
262	454693.34	2250149.96	Аналитический	0.30	-
263	454669.06	2250138.55	Аналитический	0.30	-
264	454652.55	2250131.76	Аналитический	0.30	-
265	454645.12	2250129.61	Аналитический	0.30	-
266	454611.09	2250122.83	Аналитический	0.30	-
267	454559.19	2250111.08	Аналитический	0.30	-

1	2	3	4	5	6
268	454560.08	2250105.59	Аналитический	0.30	-
269	454593.50	2250110.90	Аналитический	0.30	-
270	454611.82	2250105.84	Аналитический	0.30	-
271	454648.47	2250113.33	Аналитический	0.30	-
272	454658.17	2250115.71	Аналитический	0.30	-
273	454676.24	2250123.01	Аналитический	0.30	-
274	454677.31	2250123.52	Аналитический	0.30	-
275	454678.33	2250124.67	Аналитический	0.30	-
276	454764.12	2250171.22	Аналитический	0.30	-
277	454766.29	2250171.74	Аналитический	0.30	-
278	454793.33	2250186.50	Аналитический	0.30	-
279	454814.69	2250193.23	Аналитический	0.30	-
280	454840.27	2250195.38	Аналитический	0.30	-
281	454862.64	2250193.04	Аналитический	0.30	-
282	454892.43	2250182.93	Аналитический	0.30	-
283	454911.99	2250183.03	Аналитический	0.30	-
284	454912.00	2250183.03	Аналитический	0.30	-
285	454914.37	2250183.04	Аналитический	0.30	-
254	454932.51	2250181.08	Аналитический	0.30	-
286	454536.40	2250101.50	Картометрический	1.00	-
287	454535.00	2250106.72	Картометрический	1.00	-
288	454436.72	2250081.84	Картометрический	1.00	-
289	454425.52	2250079.28	Аналитический	0.30	-
290	454402.86	2250073.15	Аналитический	0.30	-
291	454349.60	2250054.31	Аналитический	0.30	-
292	454265.37	2250022.18	Аналитический	0.30	-
293	454190.07	2249994.06	Аналитический	0.30	-
294	454120.49	2249968.08	Аналитический	0.30	-
295	454028.61	2249934.17	Аналитический	0.30	-
296	453936.72	2249900.25	Аналитический	0.30	-
297	453888.99	2249882.63	Аналитический	0.30	-
298	453790.61	2249846.55	Аналитический	0.30	-
299	453696.58	2249810.17	Аналитический	0.30	-
300	453602.55	2249773.79	Аналитический	0.30	-
301	453532.39	2249746.65	Аналитический	0.30	-
302	453403.28	2249696.70	Аналитический	0.30	-
303	453274.17	2249646.75	Аналитический	0.30	-
304	453195.31	2249616.80	Аналитический	0.30	-
305	453116.46	2249586.86	Аналитический	0.30	-
306	453096.13	2249582.13	Аналитический	0.30	-
307	453083.33	2249584.13	Аналитический	0.30	-
308	453070.93	2249589.97	Аналитический	0.30	-
309	453061.21	2249603.02	Аналитический	0.30	-
310	453021.92	2249681.99	Аналитический	0.30	-
311	452982.62	2249760.96	Аналитический	0.30	-
312	452954.50	2249818.72	Аналитический	0.30	-
313	452930.50	2249869.30	Аналитический	0.30	-

1	2	3	4	5	6
314	452891.10	2249952.13	Аналитический	0.30	-
315	452876.02	2249986.17	Аналитический	0.30	-
316	452838.09	2250080.77	Аналитический	0.30	-
317	452827.11	2250072.62	Картометрический	1.00	-
318	452864.34	2249980.73	Картометрический	1.00	-
319	452879.31	2249947.43	Картометрический	1.00	-
320	452919.05	2249863.75	Картометрический	1.00	-
321	452942.80	2249813.22	Картометрический	1.00	-
322	452971.22	2249755.39	Картометрический	1.00	-
323	453010.47	2249676.51	Картометрический	1.00	-
324	453035.67	2249625.89	Картометрический	1.00	-
325	453049.73	2249597.64	Картометрический	1.00	-
326	453060.38	2249581.67	Картометрический	1.00	-
327	453081.14	2249571.50	Аналитический	0.30	-
328	453095.56	2249569.56	Аналитический	0.30	-
329	453116.74	2249574.98	Аналитический	0.30	-
330	453199.55	2249604.62	Аналитический	0.30	-
331	453277.41	2249632.49	Аналитический	0.30	-
332	453380.50	2249671.98	Аналитический	0.30	-
333	453486.89	2249712.74	Аналитический	0.30	-
334	453540.68	2249733.34	Аналитический	0.30	-
335	453609.90	2249759.86	Аналитический	0.30	-
336	453672.94	2249784.01	Аналитический	0.30	-
337	453735.97	2249808.15	Аналитический	0.30	-
338	453809.91	2249836.48	Аналитический	0.30	-
339	453893.19	2249868.38	Аналитический	0.30	-
340	453919.30	2249877.95	Аналитический	0.30	-
341	454015.31	2249913.15	Аналитический	0.30	-
342	454070.19	2249933.21	Аналитический	0.30	-
343	454124.31	2249953.00	Аналитический	0.30	-
344	454201.62	2249981.80	Аналитический	0.30	-
345	454269.23	2250006.98	Аналитический	0.30	-
346	454352.72	2250038.87	Аналитический	0.30	-
347	454406.37	2250058.03	Аналитический	0.30	-
348	454428.76	2250062.93	Аналитический	0.30	-
349	454442.50	2250065.68	Картометрический	1.00	-
350	454485.70	2250076.10	Картометрический	1.00	-
351	454492.40	2250081.80	Картометрический	1.00	-
352	454505.80	2250090.50	Картометрический	1.00	-
353	454521.10	2250096.70	Картометрический	1.00	-
286	454536.40	2250101.50	Картометрический	1.00	-
354	456002.10	2250077.03	Аналитический	0.30	-
355	456002.69	2250082.61	Аналитический	0.30	-
356	456037.69	2250467.47	Аналитический	0.30	-
357	456055.65	2250658.17	Аналитический	0.30	-
358	456063.99	2250747.30	Аналитический	0.30	-
359	456068.09	2250778.48	Аналитический	0.30	-

1	2	3	4	5	6
360	456089.56	2250802.61	Аналитический	0.30	-
361	456089.32	2250803.20	Аналитический	0.30	-
362	456091.38	2250913.78	Аналитический	0.30	-
363	456095.82	2250965.12	Аналитический	0.30	-
364	456119.59	2251237.77	Аналитический	0.30	-
365	456131.90	2251376.01	Аналитический	0.30	-
366	456172.78	2251827.59	Аналитический	0.30	-
367	456174.35	2251830.84	Аналитический	0.30	-
368	456184.16	2251829.50	Аналитический	0.30	-
369	456234.06	2251785.92	Аналитический	0.30	-
370	456353.23	2251681.14	Аналитический	0.30	-
371	456402.71	2251637.43	Аналитический	0.30	-
372	456451.01	2251594.01	Аналитический	0.30	-
373	456473.04	2251574.15	Аналитический	0.30	-
374	456548.41	2251505.21	Аналитический	0.30	-
375	456629.60	2251423.72	Аналитический	0.30	-
376	456637.39	2251415.92	Аналитический	0.30	-
377	456648.90	2251426.60	Аналитический	0.30	-
378	456648.90	2251431.38	Аналитический	0.30	-
379	456642.66	2251437.45	Аналитический	0.30	-
380	456561.21	2251520.29	Аналитический	0.30	-
381	456485.21	2251589.63	Аналитический	0.30	-
382	456414.91	2251652.77	Аналитический	0.30	-
383	456365.16	2251696.93	Аналитический	0.30	-
384	456246.41	2251801.40	Аналитический	0.30	-
385	456193.65	2251849.35	Аналитический	0.30	-
386	456177.68	2251862.95	Аналитический	0.30	-
387	456176.73	2251868.99	Аналитический	0.30	-
388	456222.43	2252378.79	Аналитический	0.30	-
389	456226.69	2252467.01	Аналитический	0.30	-
390	456224.58	2252543.54	Аналитический	0.30	-
391	456213.74	2252638.50	Аналитический	0.30	-
392	456205.14	2252688.02	Аналитический	0.30	-
393	456192.39	2252744.75	Аналитический	0.30	-
394	456178.40	2252795.17	Аналитический	0.30	-
395	456168.75	2252824.56	Аналитический	0.30	-
396	456146.04	2252883.25	Аналитический	0.30	-
397	456111.98	2252955.58	Аналитический	0.30	-
398	456091.72	2252996.10	Аналитический	0.30	-
399	456068.31	2253038.20	Аналитический	0.30	-
400	456030.14	2253089.19	Аналитический	0.30	-
401	455911.25	2253243.90	Аналитический	0.30	-
402	455332.43	2253993.01	Аналитический	0.30	-
403	455136.45	2254247.74	Аналитический	0.30	-
404	455020.94	2254397.54	Аналитический	0.30	-
405	454753.29	2254750.18	Аналитический	0.30	-
406	454693.12	2254832.42	Аналитический	0.30	-
407	454693.12	2254838.72	Аналитический	0.30	-

1	2	3	4	5	6
408	454698.64	2254850.06	Аналитический	0.30	-
409	454691.63	2254858.82	Аналитический	0.30	-
410	454681.93	2254853.72	Аналитический	0.30	-
411	454676.39	2254855.63	Аналитический	0.30	-
412	454320.65	2255393.67	Аналитический	0.30	-
413	454078.15	2255756.16	Аналитический	0.30	-
414	454060.51	2255782.57	Картометрический	5.00	-
415	454048.90	2255776.86	Аналитический	0.30	-
416	454045.31	2255775.12	Аналитический	0.30	-
417	454037.22	2255771.18	Картометрический	5.00	-
418	454055.84	2255743.30	Аналитический	0.30	-
419	454178.75	2255561.10	Аналитический	0.30	-
420	454299.26	2255380.50	Аналитический	0.30	-
421	454467.70	2255129.11	Аналитический	0.30	-
422	454660.39	2254841.40	Аналитический	0.30	-
423	454658.30	2254834.22	Аналитический	0.30	-
424	454653.45	2254824.96	Аналитический	0.30	-
425	454658.26	2254817.30	Аналитический	0.30	-
426	454663.58	2254819.63	Аналитический	0.30	-
427	454670.71	2254820.09	Аналитический	0.30	-
428	454676.04	2254816.89	Аналитический	0.30	-
429	454732.02	2254739.20	Аналитический	0.30	-
430	455099.56	2254261.90	Аналитический	0.30	-
431	455313.54	2253981.37	Аналитический	0.30	-
432	455398.20	2253873.53	Аналитический	0.30	-
433	455480.76	2253765.07	Аналитический	0.30	-
434	455583.38	2253632.46	Аналитический	0.30	-
435	455640.90	2253557.08	Аналитический	0.30	-
436	455711.81	2253465.83	Аналитический	0.30	-
437	455889.92	2253233.00	Аналитический	0.30	-
438	456009.81	2253076.78	Аналитический	0.30	-
439	456046.08	2253026.88	Аналитический	0.30	-
440	456068.61	2252986.94	Аналитический	0.30	-
441	456088.38	2252947.39	Аналитический	0.30	-
442	456121.64	2252877.74	Аналитический	0.30	-
443	456145.57	2252816.51	Аналитический	0.30	-
444	456154.19	2252790.04	Аналитический	0.30	-
445	456169.12	2252734.99	Аналитический	0.30	-
446	456176.47	2252702.57	Аналитический	0.30	-
447	456188.64	2252635.99	Аналитический	0.30	-
448	456200.24	2252541.13	Аналитический	0.30	-
449	456202.07	2252466.64	Аналитический	0.30	-
450	456198.50	2252381.17	Аналитический	0.30	-
451	456167.94	2252037.69	Аналитический	0.30	-
452	456152.79	2251868.26	Аналитический	0.30	-
453	456151.76	2251856.58	Аналитический	0.30	-
454	456146.39	2251853.94	Аналитический	0.30	-
455	456138.65	2251852.37	Аналитический	0.30	-

1	2	3	4	5	6
456	456137.48	2251837.54	Аналитический	0.30	-
457	456143.83	2251835.59	Аналитический	0.30	-
458	456147.45	2251831.11	Аналитический	0.30	-
459	456149.28	2251826.48	Аналитический	0.30	-
460	456140.00	2251724.87	Аналитический	0.30	-
461	456108.36	2251378.45	Аналитический	0.30	-
462	456066.29	2250917.05	Аналитический	0.30	-
463	456060.75	2250863.64	Аналитический	0.30	-
464	456057.71	2250861.02	Аналитический	0.30	-
465	456054.67	2250859.90	Аналитический	0.30	-
466	456049.75	2250859.66	Аналитический	0.30	-
467	456048.05	2250840.91	Аналитический	0.30	-
468	456052.88	2250838.91	Аналитический	0.30	-
469	456055.48	2250835.70	Аналитический	0.30	-
470	456056.73	2250832.38	Аналитический	0.30	-
471	456052.66	2250801.87	Аналитический	0.30	-
472	456045.34	2250789.57	Аналитический	0.30	-
473	456044.00	2250758.08	Аналитический	0.30	-
474	456045.28	2250740.92	Аналитический	0.30	-
475	456042.43	2250692.95	Аналитический	0.30	-
476	456040.40	2250658.74	Аналитический	0.30	-
477	456027.30	2250531.03	Аналитический	0.30	-
478	456013.27	2250413.01	Аналитический	0.30	-
479	455995.34	2250235.85	Аналитический	0.30	-
480	455983.01	2250118.02	Аналитический	0.30	-
481	455980.32	2250086.63	Аналитический	0.30	-
482	455982.10	2250080.96	Аналитический	0.30	-
483	455988.63	2250078.24	Аналитический	0.30	-
484	456001.53	2250077.06	Аналитический	0.30	-
354	456002.10	2250077.03	Аналитический	0.30	-

3. Сведения о характерных точках части (частей) границы объекта

Обозначение характерных точек части границы	Координаты, м		Метод определения координат характерной точки	Средняя квадратическая погрешность положения характерной точки (Mt), м	Описание обозначения точки на местности (при наличии)
	X	Y			
1	2	3	4	5	6
Часть №					
-	-	-	-	-	-

Раздел 4

План границ объекта

Схема расположения листов плана границ объекта

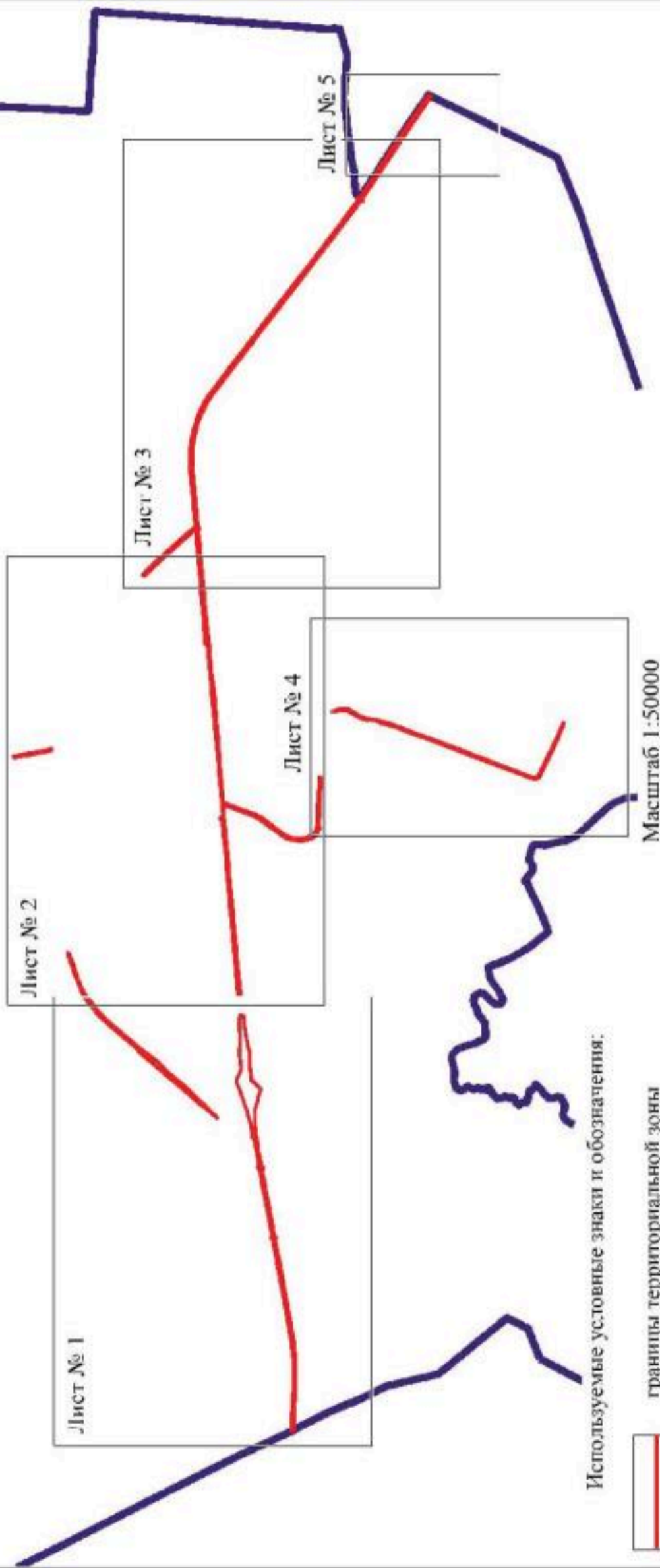

Лист № 1 область и номер листа плана границ объекта

границы муниципального образования

границы территориальной зоны



Руководитель БУВО «Нормативно-проектный центр»

Подпись Ю.В.Шалыгина Дата « 21 » ноября 2021 г.

Место для оттиска печати (при наличии) лица, составившего описание местоположения границ объекта



Используемые условные знаки и обозначения:

- границы территории
- характеристика точки границы территории

Масштаб 1:2000

Руководитель АУ ВО «Проектно-проектный центр»
Подпись: *Ю.В. Шамкина* Дата: « 11 » ноября 2021г.

Место для отмены печати или вклейки в установленном порядке государственного герба субъекта





План границ объекта

Лист № 5



Масштаб 1:5000

Используемые условные знаки и обозначения:

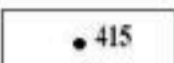
	границы территориальной зоны
	границы муниципального образования
	характерная точка границ территориальной зоны

Руководитель БУВО «Нормативно-проектный центр»

Подпись  Ю.В. Шалыгина Дата « 21 » ноября 2021 г.

Место для оттиска печати (при наличии) лица, составившего описание местоположения границ объекта



ОПИСАНИЕ МЕСТОПОЛОЖЕНИЯ ГРАНИЦ

Зона железнодорожного транспорта за границами населенных пунктов – ИТ2

(наименование объекта, местоположение границ которого описано
(далее - объект)

Раздел 1

Сведения об объекте		
№ п/п	Характеристики объекта	Описание характеристик
1	2	3
1	Местоположение объекта	Воронежская область, Новохопёрский муниципальный район, Краснянское сельское поселение
2	Площадь объекта \pm величина погрешности определения площади ($P \pm \Delta P$)	-
3	Иные характеристики объекта	-

Раздел 2

Сведения о местоположении границ объекта					
1. Система координат: МСК - 36, зона 2					
2. Сведения о характерных точках границ объекта					
Обозначение характерных точек границ	Координаты, м		Метод определения координат характерной точки	Средняя квадратическая погрешность положения характерной точки (Mt), м	Описание обозначения точки на местности (при наличии)
	X	Y			
1	2	3	4	5	6
1	453283.98	2244649.90	Картометрический	5.00	-
2	453256.09	2244711.51	Аналитический	0.30	-
3	453214.43	2244849.94	Аналитический	0.30	-
4	453210.42	2244949.67	Аналитический	0.30	-
5	453214.33	2244992.24	Аналитический	2.50	-
6	453218.47	2245037.23	Аналитический	2.50	-
7	453269.74	2245187.61	Аналитический	2.50	-
8	453284.86	2245218.89	Аналитический	2.50	-
9	453445.70	2245546.80	Картометрический	5.00	-
10	453548.80	2245756.40	Аналитический	2.50	-
11	453560.60	2245780.46	Аналитический	2.50	-
12	453644.40	2245933.96	Аналитический	2.50	-
13	453661.17	2246003.85	Картометрический	5.00	-
14	453718.55	2246184.92	Аналитический	2.50	-
15	453795.86	2246350.12	Аналитический	2.50	-
16	453839.78	2246446.81	Аналитический	2.50	-
17	453884.03	2246596.78	Аналитический	2.50	-
18	453896.47	2246718.99	Картометрический	5.00	-
19	453903.15	2246843.66	Картометрический	5.00	-
20	453924.10	2246965.34	Картометрический	5.00	-
21	453968.34	2247077.26	Картометрический	5.00	-
22	454025.37	2247151.65	Картометрический	5.00	-
23	454131.19	2247277.87	Картометрический	5.00	-
24	454182.97	2247343.23	Картометрический	5.00	-
25	454101.08	2247410.77	Картометрический	5.00	-
26	454067.33	2247333.41	Картометрический	5.00	-
27	453967.52	2247192.17	Картометрический	5.00	-
28	453904.49	2247099.76	Картометрический	5.00	-
29	453864.75	2247006.61	Картометрический	5.00	-
30	453832.55	2246858.64	Картометрический	5.00	-
31	453824.36	2246740.73	Картометрический	5.00	-
32	453818.42	2246646.09	Картометрический	5.00	-
33	453797.47	2246518.41	Картометрический	5.00	-
34	453723.97	2246383.17	Картометрический	5.00	-

1	2	3	4	5	6
35	453626.47	2246204.35	Картометрический	5.00	-
36	453527.41	2246034.96	Аналитический	0.30	-
37	453507.93	2245996.25	Аналитический	0.30	-
38	453445.59	2245875.75	Аналитический	0.30	-
39	453433.98	2245846.24	Аналитический	0.30	-
40	453399.43	2245813.81	Аналитический	0.30	-
41	453263.88	2245522.72	Аналитический	0.30	-
42	453215.61	2245424.12	Картометрический	5.00	-
43	453213.57	2245419.95	Аналитический	0.30	-
44	453177.25	2245338.85	Аналитический	0.30	-
45	453065.87	2245047.59	Аналитический	0.30	-
46	453052.32	2244949.51	Аналитический	0.30	-
47	453049.90	2244880.82	Аналитический	0.30	-
48	453054.26	2244795.68	Аналитический	0.30	-
49	453074.09	2244708.60	Аналитический	0.30	-
50	453100.70	2244634.59	Аналитический	0.30	-
51	453152.98	2244583.68	Аналитический	0.30	-
52	453153.05	2244583.53	Аналитический	0.20	-
1	453283.98	2244649.90	Картометрический	5.00	-
53	454222.72	2247430.36	Картометрический	5.00	-
54	454242.22	2247491.95	Картометрический	5.00	-
55	454280.49	2247548.29	Картометрический	1.00	-
56	454370.53	2247696.27	Картометрический	1.00	-
57	454447.81	2247824.72	Картометрический	1.00	-
58	454515.36	2247908.85	Картометрический	1.00	-
59	454594.15	2248051.55	Картометрический	1.00	-
60	454659.43	2248165.71	Картометрический	1.00	-
61	454693.94	2248254.33	Картометрический	1.00	-
62	454708.75	2248305.39	Картометрический	1.00	-
63	454660.74	2248295.96	Картометрический	1.00	-
64	454638.75	2248236.10	Картометрический	1.00	-
65	454605.18	2248152.74	Картометрический	1.00	-
66	454571.60	2248094.53	Картометрический	1.00	-
67	454418.51	2247858.49	Картометрический	1.00	-
68	454275.18	2247647.41	Картометрический	1.00	-
69	454214.41	2247543.00	Картометрический	1.00	-
70	454148.34	2247500.16	Картометрический	5.00	-
71	454162.25	2247470.51	Картометрический	5.00	-
53	454222.72	2247430.36	Картометрический	5.00	-
72	456000.57	2250057.38	Аналитический	0.50	-
73	456001.53	2250077.06	Аналитический	0.30	-
74	455988.63	2250078.24	Аналитический	0.30	-
75	455917.12	2250084.74	Аналитический	0.30	-
76	455897.21	2250086.55	Аналитический	0.30	-
77	455888.46	2250087.35	Аналитический	0.30	-
78	455488.57	2250123.72	Аналитический	0.30	-

1	2	3	4	5	6
79	455481.69	2250124.38	Аналитический	0.30	-
80	455449.73	2250127.46	Аналитический	0.30	-
81	455236.71	2250146.23	Аналитический	0.30	-
82	455236.23	2250146.33	Аналитический	0.30	-
83	455035.43	2250168.50	Аналитический	0.30	-
84	454953.45	2250178.75	Аналитический	0.30	-
85	454932.51	2250181.08	Аналитический	0.30	-
86	454914.37	2250183.04	Аналитический	0.10	-
87	454930.14	2250176.06	Аналитический	0.10	-
88	454948.81	2250169.35	Аналитический	0.10	-
89	454954.08	2250166.01	Аналитический	0.10	-
90	454962.83	2250157.44	Аналитический	0.10	-
91	455025.12	2250150.52	Аналитический	0.50	-
92	455211.02	2250130.07	Аналитический	0.50	-
93	455266.62	2250124.19	Аналитический	0.50	-
94	455332.02	2250117.19	Аналитический	0.30	-
95	455333.02	2250117.10	Аналитический	0.30	-
96	455336.68	2250116.72	Аналитический	0.30	-
97	455337.67	2250116.64	Аналитический	0.30	-
98	455350.76	2250115.18	Аналитический	0.10	-
99	455490.58	2250101.95	Аналитический	0.10	-
100	455681.81	2250085.20	Аналитический	0.10	-
101	455755.87	2250078.83	Аналитический	0.50	-
102	455925.95	2250063.91	Аналитический	0.50	-
103	455983.13	2250058.90	Аналитический	0.30	-
104	456000.33	2250057.39	Аналитический	0.30	-
72	456000.57	2250057.38	Аналитический	0.30	-
105	454560.08	2250105.59	Картометрический	1.00	-
106	454559.19	2250111.08	Картометрический	1.00	-
107	454549.93	2250181.43	Картометрический	1.00	-
108	454538.05	2250249.68	Картометрический	1.00	-
109	454527.49	2250306.75	Картометрический	1.00	-
110	454493.70	2250412.33	Картометрический	1.00	-
111	454481.36	2250446.29	Картометрический	1.00	-
112	454465.78	2250486.84	Картометрический	1.00	-
113	454445.04	2250531.62	Картометрический	5.00	-
114	454430.80	2250562.57	Картометрический	5.00	-
115	454321.17	2250694.75	Картометрический	5.00	-
116	454189.13	2250851.96	Картометрический	5.00	-
117	454106.31	2250948.77	Картометрический	5.00	-
118	454033.73	2251015.07	Картометрический	5.00	-
119	453887.63	2251199.78	Картометрический	5.00	-
120	453662.08	2251440.34	Картометрический	5.00	-
121	453493.51	2251648.93	Картометрический	5.00	-
122	453458.21	2251677.75	Картометрический	5.00	-
123	453120.08	2252077.14	Картометрический	5.00	-
124	452956.65	2252263.58	Картометрический	5.00	-

1	2	3	4	5	6
125	452752.73	2252497.72	Картометрический	5.00	-
126	452611.58	2252641.27	Картометрический	5.00	-
127	452455.39	2252761.91	Картометрический	5.00	-
128	452328.32	2252852.61	Картометрический	5.00	-
129	452321.81	2252844.62	Картометрический	5.00	-
130	452159.39	2252969.11	Картометрический	5.00	-
131	452167.32	2252985.74	Картометрический	5.00	-
132	451979.38	2253126.93	Картометрический	5.00	-
133	451901.39	2253134.67	Картометрический	5.00	-
134	451904.04	2253132.55	Картометрический	5.00	-
135	452323.39	2252802.88	Картометрический	5.00	-
136	452414.32	2252737.59	Картометрический	5.00	-
137	452522.95	2252660.84	Картометрический	5.00	-
138	452601.04	2252584.93	Картометрический	5.00	-
139	452837.54	2252318.16	Картометрический	5.00	-
140	452911.52	2252223.06	Картометрический	5.00	-
141	453135.11	2251969.94	Картометрический	5.00	-
142	453159.19	2251949.81	Картометрический	5.00	-
143	453230.22	2251857.71	Картометрический	5.00	-
144	453288.74	2251793.92	Картометрический	5.00	-
145	453386.68	2251687.96	Картометрический	5.00	-
146	453465.94	2251593.75	Картометрический	5.00	-
147	453532.50	2251519.23	Картометрический	5.00	-
148	453574.15	2251468.18	Картометрический	5.00	-
149	453662.71	2251368.45	Картометрический	5.00	-
150	453870.38	2251122.16	Картометрический	5.00	-
151	453968.81	2251018.00	Картометрический	5.00	-
152	454246.28	2250698.89	Картометрический	5.00	-
153	454293.01	2250653.45	Картометрический	5.00	-
154	454351.20	2250575.72	Картометрический	5.00	-
155	454382.36	2250529.91	Картометрический	5.00	-
156	454425.91	2250450.31	Картометрический	1.00	-
157	454475.09	2250324.15	Картометрический	1.00	-
158	454498.40	2250256.94	Картометрический	1.00	-
159	454535.00	2250106.72	Картометрический	1.00	-
160	454536.40	2250101.50	Картометрический	1.00	-
161	454551.40	2250104.20	Картометрический	1.00	-
105	454560.08	2250105.59	Картометрический	1.00	-

3. Сведения о характерных точках части (частей) границы объекта					
Обозначение характерных точек части границы	Координаты, м		Метод определения координат характерной точки	Средняя квадратическая погрешность положения характерной точки (Mt), м	Описание обозначения точки на местности (при наличии)
	X	Y			
1	2	3	4	5	6
Часть №					
-	-	-	-	-	-

Раздел 4

План границ объекта

Схема расположения листов плана границ объекта

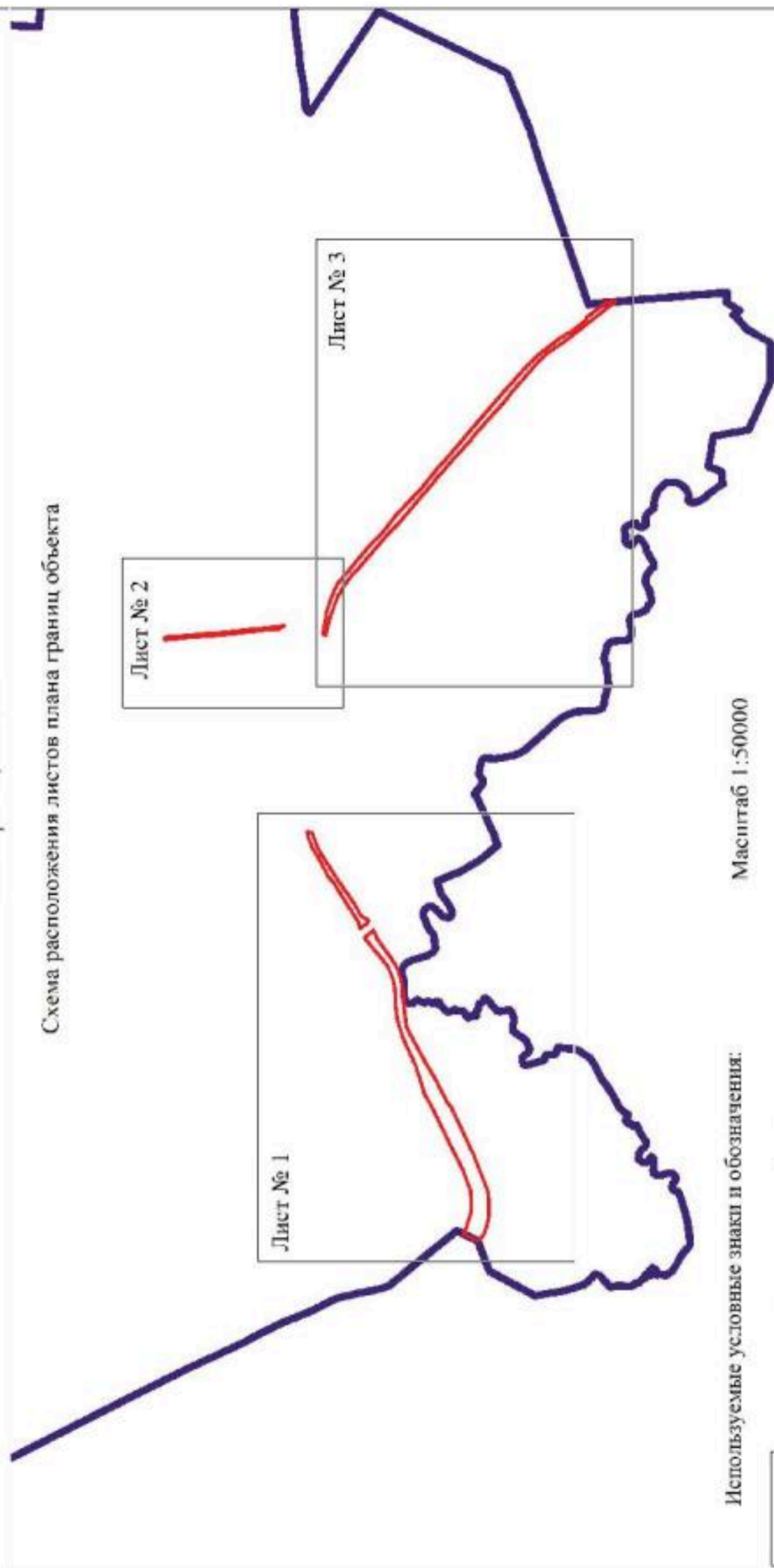

Используемые условные знаки и обозначения:

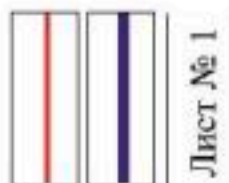

Масштаб 1:50000

Руководитель БУВО «Нормативно-проектный центр»

Подпись

Ю.В.Шальгина

Дата « 21 »

ноября

2021 г.

Место для оттиска печати (при наличии) лица, составившего описание местоположения границ объекта



Иркутская область
Заявка № 1

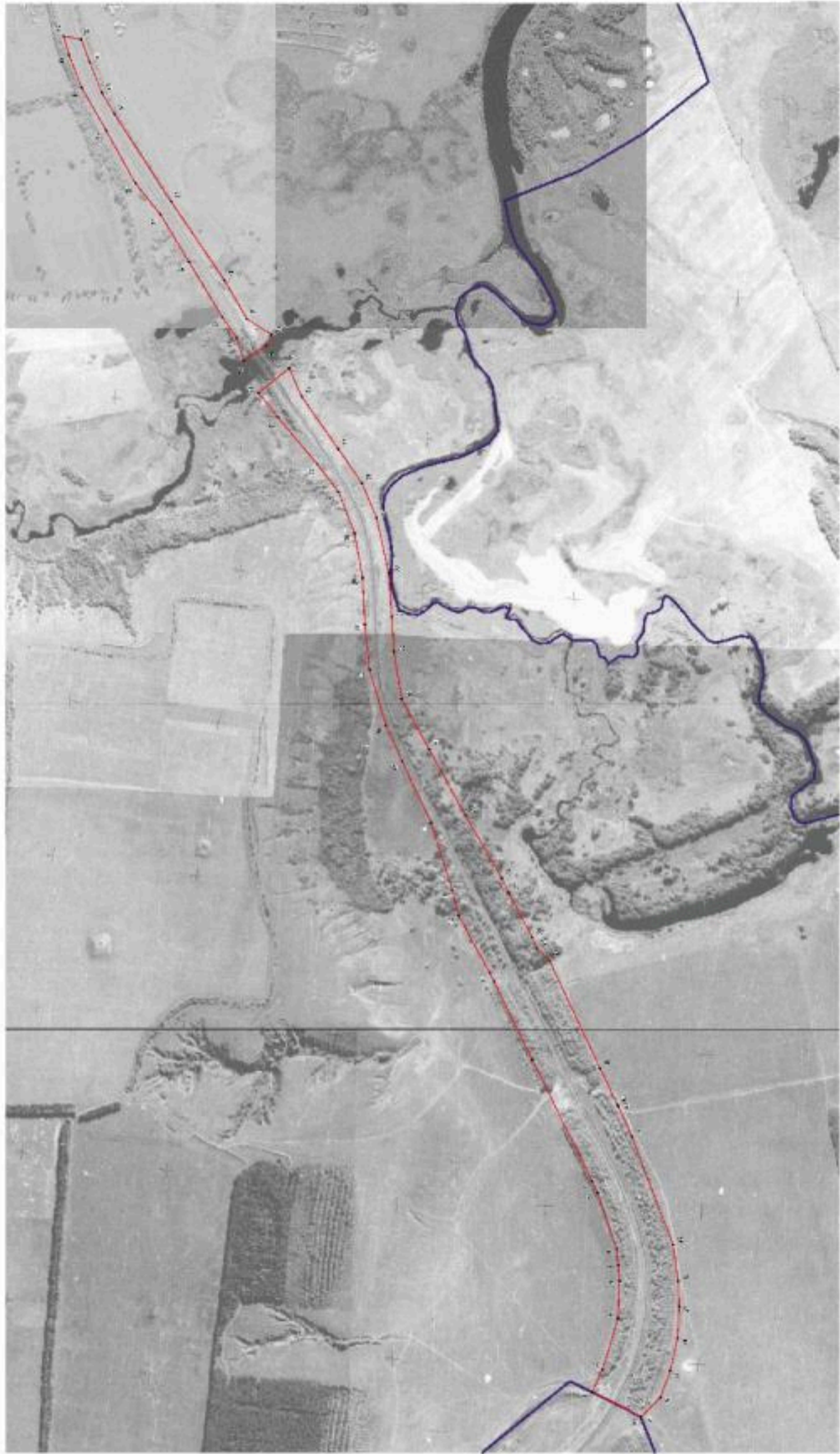

Вид с воздуха

- Ключевые объекты и элементы:
- граница территории
 - граница территории
 - граница территории
 - граница территории

Иркутская область
Заявка № 1
Иркутская область
Заявка № 1
Иркутская область
Заявка № 1



I План границ объекта

Лист № 2



Масштаб 1:5000

Используемые условные знаки и обозначения:

-  границы территориальной зоны
 100 | характерная точка границ территориальной зоны

Руководитель БУВО «Нормативно-проектный центр»

Подпись  Ю.В.Шалыгина Дата « 21 » ноября 2021 г.

Место для отвода печати (при наличии) листа, составившего основание местоположения границ объекта





Проектная документация на строительство автомобильной дороги
 от ул. ... до ул. ...
 2014 г.
 2014 г.

Шкала: 1:500

100 м
 ———— Планируемые границы проезжей части
 ———— Существующая проезжая часть
 ———— Границы территории

ОПИСАНИЕ МЕСТОПОЛОЖЕНИЯ ГРАНИЦ

Зона животноводства за границами населенных пунктов – СХЗ

 (наименование объекта, местоположение границ которого описано
 (далее - объект)

Раздел 1

Сведения об объекте		
№ п/п	Характеристики объекта	Описание характеристик
1	2	3
1	Местоположение объекта	Воронежская область, Новохопёрский муниципальный район, Краснянское сельское поселение
2	Площадь объекта ± величина погрешности определения площади ($P \pm \Delta P$)	-
3	Иные характеристики объекта	-

Сведения о местоположении границ объекта					
1. Система координат: МСК - 36, зона 2					
2. Сведения о характерных точках границ объекта					
Обозначение характерных точек границ	Координаты, м		Метод определения координат характерной точки	Средняя квадратическая погрешность положения характерной точки (Мт), м	Описание обозначения точки на местности (при наличии)
	X	Y			
1	2	3	4	5	6
1	456947.60	2256204.54	Картометрический	5.00	-
2	456947.87	2256213.43	Картометрический	5.00	-
3	456964.03	2256213.43	Картометрический	5.00	-
4	456964.03	2256265.95	Картометрический	5.00	-
5	456994.46	2256305.81	Картометрический	5.00	-
6	456972.38	2256325.74	Картометрический	5.00	-
7	456939.25	2256289.11	Картометрический	5.00	-
8	456926.59	2256289.11	Картометрический	5.00	-
9	456926.59	2256300.15	Картометрический	5.00	-
10	456904.50	2256300.15	Картометрический	5.00	-
11	456904.77	2256278.88	Картометрический	5.00	-
12	456851.44	2256278.88	Картометрический	5.00	-
13	456851.98	2256227.70	Картометрический	5.00	-
14	456838.25	2256227.70	Картометрический	5.00	-
15	456838.51	2256204.27	Картометрический	5.00	-
1	456947.60	2256204.54	Картометрический	5.00	-
16	454925.37	2254413.85	Аналитический	2.50	-
17	454652.66	2254800.40	Аналитический	2.50	-
18	454395.80	2254619.18	Аналитический	2.50	-
19	454054.78	2254384.99	Аналитический	2.50	-
20	454396.52	2254045.40	Аналитический	2.50	-
21	454407.26	2254053.76	Аналитический	2.50	-
22	454904.37	2254398.57	Аналитический	2.50	-
16	454925.37	2254413.85	Аналитический	2.50	-
23	454312.41	2255314.65	Аналитический	2.50	-
24	454105.61	2255625.33	Аналитический	2.50	-
25	454050.22	2255705.50	Аналитический	2.50	-
26	453663.32	2255511.37	Аналитический	2.50	-
27	453460.62	2255417.47	Аналитический	2.50	-
28	453776.35	2254932.79	Аналитический	2.50	-
23	454312.41	2255314.65	Аналитический	2.50	-

1	2	3	4	5	6
29	453261.30	2254619.82	Аналитический	2.50	-
30	453223.66	2254660.42	Аналитический	2.50	-
31	453007.87	2254892.57	Аналитический	2.50	-
32	452873.46	2255039.89	Аналитический	2.50	-
33	452698.40	2254602.25	Аналитический	2.50	-
34	452458.48	2253884.27	Аналитический	2.50	-
35	452886.82	2253767.04	Аналитический	2.50	-
36	452847.96	2253803.92	Аналитический	2.50	-
37	452910.97	2253969.32	Аналитический	2.50	-
38	452988.82	2254086.10	Аналитический	2.50	-
39	453051.45	2254311.88	Аналитический	2.50	-
40	453113.18	2254385.94	Аналитический	2.50	-
41	453191.93	2254447.60	Аналитический	2.50	-
29	453261.30	2254619.82	Аналитический	2.50	-
3. Сведения о характерных точках части (частей) границы объекта					
Обозначение характерных точек части границы	Координаты, м		Метод определения координат характерной точки	Средняя квадратическая погрешность положения характерной точки (Mt), м	Описание обозначения точки на местности (при наличии)
	X	Y			
1	2	3	4	5	6
Часть №					
-	-	-	-	-	-



Plan-1

1. K. 100/100/100
2. K. 100/100/100
3. K. 100/100/100
4. K. 100/100/100

1. K. 100/100/100
2. K. 100/100/100
3. K. 100/100/100
4. K. 100/100/100

ОПИСАНИЕ МЕСТОПОЛОЖЕНИЯ ГРАНИЦ

Зона ритуальных объектов за границами населенных пунктов – СНІ

(наименование объекта, местоположение границ которого описано
(далее - объект)

Раздел 1

Сведения об объекте		
№ п/п	Характеристики объекта	Описание характеристик
1	2	3
1	Местоположение объекта	Воронежская область, Новохопёрский муниципальный район, Краснянское сельское поселение
2	Площадь объекта ± величина погрешности определения площади ($P \pm \Delta P$)	-
3	Иные характеристики объекта	-

Сведения о местоположении границ объекта					
1. Система координат: МСК - 36, зона 2					
2. Сведения о характерных точках границ объекта					
Обозначение характерных точек границ	Координаты, м		Метод определения координат характерной точки	Средняя квадратическая погрешность положения характерной точки (Мт), м	Описание обозначения точки на местности (при наличии)
	X	Y			
1	2	3	4	5	6
1	457535.35	2248210.83	Аналитический	2.50	-
2	457518.39	2248233.46	Аналитический	2.50	-
3	457432.65	2248259.45	Аналитический	2.50	-
4	457418.17	2248250.51	Аналитический	2.50	-
5	457412.97	2248234.66	Аналитический	2.50	-
6	457418.31	2248222.59	Аналитический	2.50	-
7	457426.49	2248205.46	Аналитический	2.50	-
8	457451.60	2248169.78	Аналитический	2.50	-
9	457471.53	2248147.62	Аналитический	2.50	-
10	457490.09	2248159.36	Аналитический	2.50	-
11	457511.72	2248181.88	Аналитический	2.50	-
1	457535.35	2248210.83	Аналитический	2.50	-
12	455355.13	2249838.22	Аналитический	2.50	-
13	455317.51	2249938.97	Аналитический	2.50	-
14	455283.73	2249935.59	Аналитический	2.50	-
15	455249.11	2249930.40	Аналитический	2.50	-
16	455218.00	2249923.21	Аналитический	2.50	-
17	455195.25	2249921.81	Аналитический	2.50	-
18	455219.68	2249797.71	Аналитический	2.50	-
19	455247.83	2249804.62	Аналитический	2.50	-
12	455355.13	2249838.22	Аналитический	2.50	-
20	453200.76	2249350.48	Картометрический	1.00	-
21	453138.92	2249467.65	Картометрический	1.00	-
22	453101.08	2249446.57	Картометрический	1.00	-
23	453174.29	2249334.67	Картометрический	1.00	-
20	453200.76	2249350.48	Картометрический	1.00	-

3. Сведения о характерных точках части (частей) границы объекта					
Обозначение характерных точек части границы	Координаты, м		Метод определения координат характерной точки	Средняя квадратическая погрешность положения характерной точки (Mt), м	Описание обозначения точки на местности (при наличии)
	X	Y			
1	2	3	4	5	6
Часть №					
-	-	-	-	-	-

План границ объекта

Схема расположения листов плана границ объекта

Лист № 1



Лист № 2





Лист № 3



Масштаб 1:50000

Используемые условные знаки и обозначения:

	границы территориальной зоны
	границы муниципального образования
	Лист № 1 область и номер листа плана границ объекта

Руководитель БУВО «Нормативно-проектный центр»

Подпись  Ю.В. Шалыгина Дата « 21 » ноября 2021 г.

Место для оттиска печати (при наличии) лица, составившего описание местоположения границ объекта



План границ объекта

Лист № 1

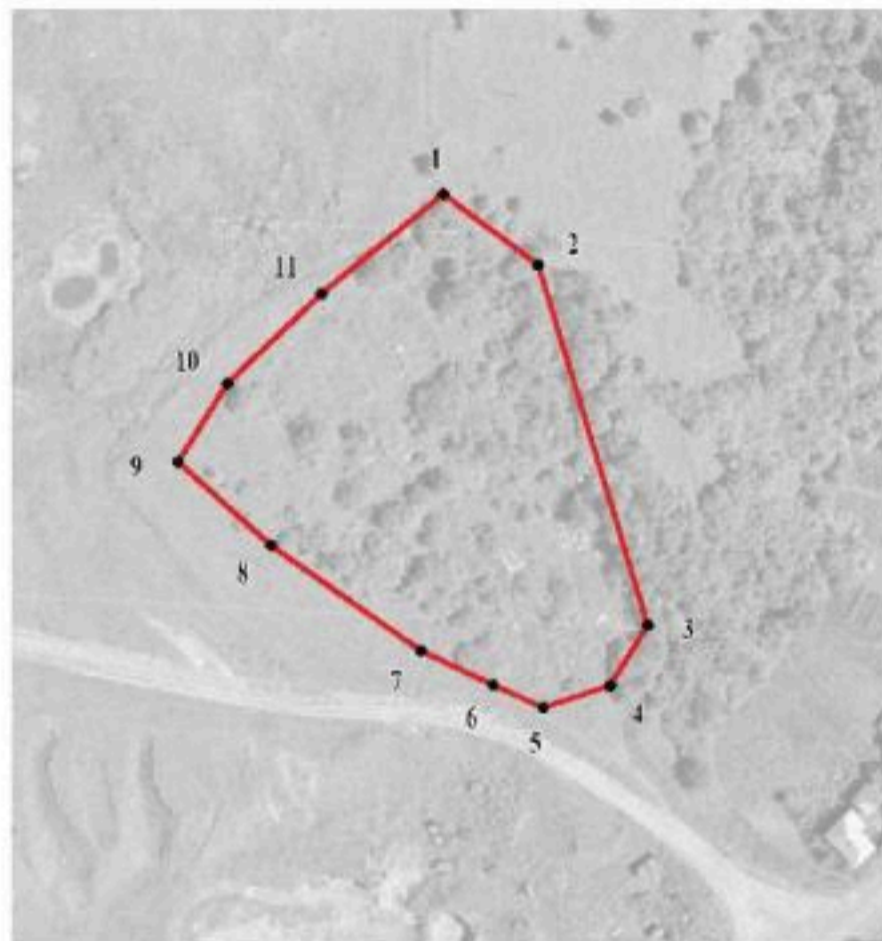

Масштаб 1:2000

Используемые условные знаки и обозначения:



границы территориальной зоны

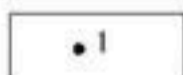

характерная точка границ территориальной зоны

Руководитель БУВО «Нормативно-проектный центр»

Подпись Ю.В. Шалыгина Ю.В. Шалыгина Дата « 21 » ноября 2021 г.

Место для оттиска печати (при наличии) лица, составившего описание местоположения границ объекта



План границ объекта

Лист № 2

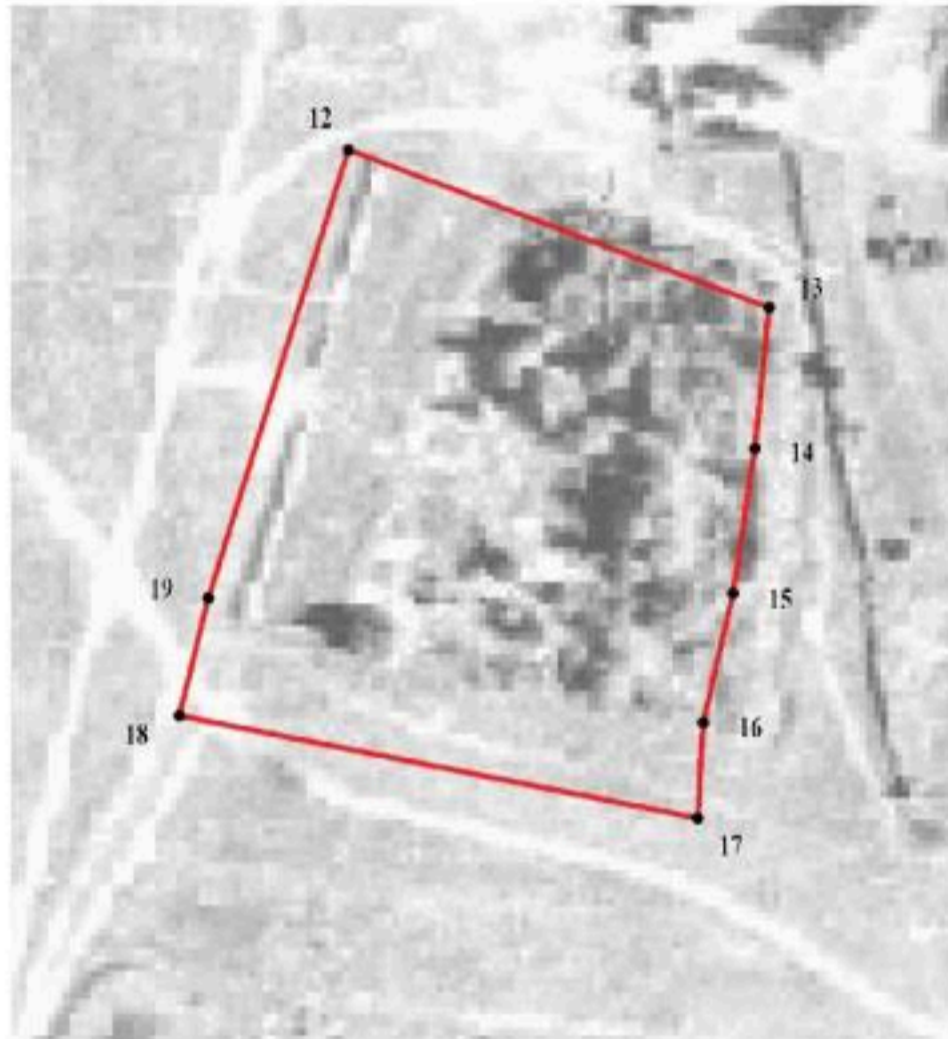

Масштаб 1:2000

Используемые условные знаки и обозначения:

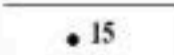
	границы территориальной зоны
	характерная точка границ территориальной зоны

Руководитель БУВО «Нормативно-проектный центр»

Подпись  Ю.В.Шалыгина Дата « 21 » ноября 2021г.

Место для оттиска печати (при наличии) лица, составившего описание местоположения границ объекта



План границ объекта

Лист № 3



Масштаб 1:2000

Используемые условные знаки и обозначения:



границы территориальной зоны

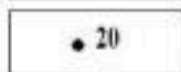

характерная точка границ территориальной зоны

Руководитель БУВО «Нормативно-проектный центр»

Подпись Ю.В. Шалыгина Ю.В. Шалыгина Дата « 21 » ноября 2021 г.

Место для оттиска печати (при наличии) лица, составившего описание местоположения границ объекта

