



**ДЕПАРТАМЕНТ
АРХИТЕКТУРЫ И ГРАДОСТРОИТЕЛЬСТВА
ВОРОНЕЖСКОЙ ОБЛАСТИ**

Правовое управление правительства
Воронежской области

ЗАРЕГИСТРИРОВАНО

« 14 » 01 2023.

Регистрационный номер № 2001

ПРИКАЗ

14.12.2021

№ 45-01-04/1335

г. Воронеж

**Об утверждении правил землепользования и застройки
Козловского сельского поселения Терновского муниципального района
Воронежской области**

В соответствии с Градостроительным кодексом Российской Федерации, Федеральным законом от 06.10.2003 № 131-ФЗ «Об общих принципах организации местного самоуправления в Российской Федерации», Законами Воронежской области от 07.07.2006 № 61-ОЗ «О регулировании градостроительной деятельности в Воронежской области», от 20.12.2018 № 173-ОЗ «О перераспределении полномочий по утверждению правил землепользования и застройки между органами местного самоуправления поселений Воронежской области, городского округа город Нововоронеж, Борисоглебского городского округа и исполнительными органами государственной власти Воронежской области», постановлением правительства Воронежской области от 31.12.2014 № 1240 «Об утверждении Положения о департаменте архитектуры и градостроительства Воронежской области», на основании приказа департамента архитектуры и градостроительства Воронежской области от 30.12.2019 № 45-01-04/900 «О подготовке проектов правил землепользования и застройки поселений Богучарского, Бутурлиновского, Грибановского, Калачеевского, Каменского, Кантемировского, Нижнедевицкого, Новохопёрского, Острогожского, Петропавловского, Поворинского, Репьёвского, Россошанского, Таловского,

Терновского и Эртильского муниципальных районов и Борисоглебского городского округа Воронежской области», с учетом заключения о результатах публичных слушаний от 14.10.2021

п р и к а з ы в а ю:

1. Утвердить прилагаемые правила землепользования и застройки Козловского сельского поселения Терновского муниципального района Воронежской области.

2. Признать утратившими силу следующие решения Совета народных депутатов Козловского сельского поселения Терновского муниципального района Воронежской области:

- от 26.12.2011 № 42 «Об утверждении Правил землепользования и застройки Козловского сельского поселения Терновского муниципального района Воронежской области»;

- от 28.11.2016 № 58 «О внесении изменений в Решение Совета народных депутатов Козловского сельского поселения Терновского муниципального района Воронежской области от 26.12.2011г. №42 «Об утверждении Правил землепользования и застройки Козловского сельского поселения Терновского муниципального района Воронежской области»;

- от 27.08.2018 № 126 «О внесении изменений в Решение Совета народных депутатов Козловского сельского поселения Терновского муниципального района Воронежской области от 26.12.2011г. №42 «Об утверждении Правил землепользования и застройки Козловского сельского поселения Терновского муниципального района Воронежской области» (в редакции изменений и дополнений)».

3. Контроль исполнения настоящего приказа возложить на заместителя руководителя департамента архитектуры и градостроительства Воронежской области – начальника отдела территориального планирования Беляеву С.М.

Руководитель департамента
архитектуры и градостроительства
Воронежской области



А.А. Еренков

УТВЕРЖДЕНЫ
приказом департамента
архитектуры и градостроительства
Воронежской области
от 14.12.2021 № 45-01-04/1335

**ПРАВИЛА ЗЕМЛЕПОЛЬЗОВАНИЯ И ЗАСТРОЙКИ
КОЗЛОВСКОГО СЕЛЬСКОГО ПОСЕЛЕНИЯ
ТЕРНОВСКОГО МУНИЦИПАЛЬНОГО РАЙОНА
ВОРОНЕЖСКОЙ ОБЛАСТИ**

**ЧАСТЬ I. ПОРЯДОК ПРИМЕНЕНИЯ ПРАВИЛ
ЗЕМЛЕПОЛЬЗОВАНИЯ И ЗАСТРОЙКИ И ВНЕСЕНИЯ В НИХ
ИЗМЕНЕНИЙ**

Раздел 1. Общие положения

**1. Предмет регулирования и цели подготовки правил
землепользования и застройки Козловского сельского поселения
Терновского муниципального района Воронежской области**

1. Правила землепользования и застройки Козловского сельского поселения Терновского муниципального района Воронежской области (далее – Правила) являются документом градостроительного зонирования, который утверждается нормативным правовым актом департамента архитектуры и градостроительства Воронежской области и в котором устанавливаются территориальные зоны, градостроительные регламенты, порядок применения такого документа и порядок внесения в него изменений.

2. Правила разработаны в соответствии с Градостроительным кодексом Российской Федерации (далее – ГрК РФ), Земельным кодексом Российской Федерации, Федеральным законом от 06.10.2003 № 131-ФЗ «Об общих принципах организации местного самоуправления в Российской Федерации», иными нормативными правовыми актами Российской Федерации, Воронежской области, муниципальными правовыми актами муниципального образования с учетом положений нормативных актов и документов, определяющих основные направления социально-

экономического и градостроительного развития муниципального образования, а также сведений Единого государственного реестра недвижимости, сведений, документов и материалов, содержащихся в государственных информационных системах обеспечения градостроительной деятельности.

3. Правила разработаны в целях:

– создания условий для устойчивого развития территории муниципального образования, сохранения окружающей среды и объектов культурного наследия;

– создания условий для планировки территории муниципального образования;

– обеспечения прав и законных интересов физических и юридических лиц, в том числе правообладателей земельных участков и объектов капитального строительства;

– создания условий для привлечения инвестиций, в том числе путем предоставления возможности выбора наиболее эффективных видов разрешенного использования земельных участков и объектов капитального строительства.

2. Основные понятия, используемые в Правилах

В настоящих Правилах используются основные понятия, установленные законодательством Российской Федерации.

3. Сфера применения Правил

1. Действие настоящих Правил распространяется на всю территорию Козловского сельского поселения Терновского муниципального района Воронежской области. Правила обязательны для соблюдения органами государственной власти, органами местного самоуправления, физическими и юридическими лицами, при осуществлении ими градостроительной деятельности на территории Козловского сельского поселения Терновского муниципального района Воронежской области.

2. Настоящие Правила применяются наряду с:

- техническими регламентами и иными обязательными требованиями, установленными в соответствии с законодательством в целях обеспечения безопасности жизни и здоровья людей, надежности и безопасности зданий, строений и сооружений, сохранения окружающей природной среды и объектов культурного наследия;
- региональными и местными нормативами градостроительного проектирования.

4. Содержание и порядок применения Правил

1. Правила включают в себя:
 - 1) порядок их применения и внесения изменений в Правила;
 - 2) карту градостроительного зонирования;
 - 3) градостроительные регламенты.

Обязательным приложением к настоящим Правилам являются сведения о границах территориальных зон, которые должны содержать графическое описание местоположения границ территориальных зон, перечень координат характерных точек этих границ в системе координат, используемой для ведения Единого государственного реестра недвижимости.

2. Порядок применения Правил и внесения в них изменений включает в себя положения:

- 1) о регулировании землепользования и застройки;
- 2) об изменении видов разрешенного использования земельных участков и объектов капитального строительства физическими и юридическими лицами;
- 3) о подготовке документации по планировке территории органами местного самоуправления;
- 4) о проведении общественных обсуждений или публичных слушаний по вопросам землепользования и застройки;
- 5) о внесении изменений в Правила;
- 6) о регулировании иных вопросов землепользования и застройки.

5. Использование объектов недвижимости, не соответствующих настоящим Правилам

1. Земельные участки или объекты капитального строительства, виды разрешенного использования, предельные (минимальные и (или) максимальные) размеры и предельные параметры которых не соответствуют градостроительному регламенту, могут использоваться без установления срока приведения их в соответствие с градостроительным регламентом, за исключением случаев, если использование таких земельных участков и объектов капитального строительства опасно для жизни или здоровья человека, для окружающей среды, объектов культурного наследия.

2. Реконструкция указанных в подпункте 1 настоящего пункта объектов капитального строительства может осуществляться только путем приведения таких объектов в соответствие с градостроительным регламентом или путем уменьшения их несоответствия предельным параметрам разрешенного строительства, реконструкции. Изменение видов разрешенного использования указанных земельных участков и объектов капитального строительства может осуществляться путем приведения их в соответствие с видами разрешенного использования земельных участков и объектов капитального строительства, установленными градостроительным регламентом.

3. В случае если использование указанных в подпункте 1 настоящего пункта земельных участков и объектов капитального строительства продолжается и опасно для жизни или здоровья человека, для окружающей среды, объектов культурного наследия, в соответствии с федеральными законами может быть наложен запрет на использование таких земельных участков и объектов.

6. Открытость и доступность информации о землепользовании и застройке

1. Настоящие Правила являются открытыми и общедоступными.

2. Настоящие Правила подлежат опубликованию в порядке, установленном для официального опубликования нормативных правовых актов Воронежской области, и размещению в федеральной государственной информационной системе территориального планирования и в государственной информационной системе обеспечения градостроительной деятельности.

Раздел 2. Положения о регулировании землепользования и застройки

7. Перераспределение полномочий между органами местного самоуправления Козловского сельского поселения Терновского муниципального района Воронежской области и департаментом архитектуры и градостроительства Воронежской области

1. На основании Закона Воронежской области от 20.12.2018 № 173-ОЗ «О перераспределении полномочий по утверждению правил землепользования и застройки между органами местного самоуправления поселений Воронежской области, городского округа город Нововоронеж, Борисоглебского городского округа и исполнительными органами государственной власти Воронежской области» (далее – Закон Воронежской области) и в соответствии со статьей 8.2 ГрК РФ, пунктом 6.1 статьи 26.3 Федерального закона от 06.10.1999 № 184-ФЗ «Об общих принципах организации законодательных (представительных) и исполнительных органов государственной власти субъектов Российской Федерации», частью 1.2 статьи 17 Федерального закона от 06.10.2003 № 131-ФЗ «Об общих принципах организации местного самоуправления в Российской Федерации» полномочия по утверждению Правил перераспределены между органами местного самоуправления Козловского сельского поселения Терновского муниципального района Воронежской области и департаментом архитектуры и градостроительства Воронежской области (далее – Уполномоченный орган) на срок, установленный Законом Воронежской области.

2. После истечения срока, указанного в Законе Воронежской области, полномочия Уполномоченного органа, предусмотренные настоящими Правилами, осуществляются органами местного самоуправления Козловского сельского поселения Терновского муниципального района Воронежской области в соответствии с требованиями ГрК РФ.

8. Полномочия Уполномоченного органа по вопросам землепользования и застройки

1. Полномочия Уполномоченного органа по вопросам землепользования и застройки включают:

1) принятие решений о подготовке проекта Правил, о подготовке проекта о внесении изменений в Правила;

2) утверждение Правил, утверждение внесения изменений в Правила;

3) принятие решений о предоставлении разрешений на условно разрешенный вид использования объектов капитального строительства или земельного участка;

4) принятие решений о предоставлении разрешения на отклонение от предельных параметров разрешенного строительства, реконструкции объектов капитального строительства;

5) иные полномочия в соответствии с действующим законодательством.

9. Комиссия по подготовке проектов Правил

1. Комиссия по подготовке проектов правил землепользования и застройки поселений Воронежской области, городского округа город Нововоронеж, Борисоглебского городского округа (далее – Комиссия) является специально созданным постоянно действующим коллегиальным органом при Уполномоченном органе в целях реализации полномочий, указанных в пункте 8 настоящих Правил, перераспределенных в

соответствии с Законом Воронежской области и обеспечения выполнения задач градостроительного зонирования.

2. Комиссия создается и прекращает свою деятельность приказом Уполномоченного органа.

3. Состав и порядок деятельности Комиссии утверждается приказом Уполномоченного органа.

Раздел 3. Положения об изменении видов разрешенного использования земельных участков и объектов капитального строительства физическими и юридическими лицами

10. Изменение видов разрешенного использования земельных участков и объектов капитального строительства

1. Для каждой из установленных настоящими Правилами территориальных зон могут устанавливаться основные, условно разрешенные и вспомогательные виды разрешенного использования земельных участков и объектов капитального строительства.

2. Изменение одного вида разрешенного использования земельных участков и объектов капитального строительства на другой вид такого использования осуществляется в соответствии с градостроительным регламентом при условии соблюдения требований технических регламентов.

3. Основные и вспомогательные виды разрешенного использования земельных участков и объектов капитального строительства правообладателями земельных участков и объектов капитального строительства, за исключением органов государственной власти, органов местного самоуправления, государственных и муниципальных учреждений, государственных и муниципальных унитарных предприятий, выбираются самостоятельно без дополнительных разрешений и согласования.

4. Решения об изменении одного вида разрешенного использования земельных участков и объектов капитального строительства, расположенных на землях, на которые действие градостроительных регламентов не

распространяется или для которых градостроительные регламенты не устанавливаются, на другой вид такого использования принимаются в соответствии с федеральными законами.

11. Предоставление разрешения на условно разрешенный вид использования земельного участка или объекта капитального строительства

1. Физическое или юридическое лицо, заинтересованное в предоставлении разрешения на условно разрешенный вид использования земельного участка или объекта капитального строительства (далее - разрешение на условно разрешенный вид использования), направляет заявление о предоставлении разрешения на условно разрешенный вид использования в Комиссию. Заявление о предоставлении разрешения на условно разрешенный вид использования может быть направлено в форме электронного документа, подписанного электронной подписью в соответствии с требованиями Федерального закона от 06.04.2011 № 63-ФЗ «Об электронной подписи».

2. Порядок предоставления разрешения на условно разрешенный вид использования земельного участка или объекта капитального строительства определен статьей 39 ГрК РФ.

3. Проект решения о предоставлении разрешения на условно разрешенный вид использования подлежит рассмотрению на общественных обсуждениях или публичных слушаниях, проводимых в порядке, установленном статьей 5.1 ГрК РФ, с учетом положений статьи 39 ГрК РФ.

12. Предоставление разрешения на отклонение от предельных параметров разрешенного строительства, реконструкции объектов капитального строительства

1. Правообладатели земельных участков, размеры которых меньше установленных градостроительным регламентом минимальных размеров земельных участков либо конфигурация, инженерно-геологические или иные характеристики которых неблагоприятны для застройки, вправе обратиться за разрешениями на отклонение от предельных параметров разрешенного

строительства, реконструкции объектов капитального строительства (далее также – разрешение на отклонение от предельных параметров).

2. Правообладатели земельных участков вправе обратиться за разрешениями на отклонение от предельных параметров разрешенного строительства, реконструкции объектов капитального строительства, если такое отклонение необходимо в целях однократного изменения одного или нескольких предельных параметров разрешенного строительства, реконструкции объектов капитального строительства, установленных градостроительным регламентом для конкретной территориальной зоны, не более чем на десять процентов.

3. Порядок предоставления разрешения на отклонение от предельных параметров определен статьей 40 ГрК РФ.

4. Проект решения о предоставлении разрешения на отклонение от предельных параметров подлежит рассмотрению на общественных обсуждениях или публичных слушаниях, проводимых в порядке, установленном статьей 5.1 ГрК РФ, с учетом положений статьи 39 ГрК РФ, за исключением случая, указанного в части 1.1 статьи 40 ГрК РФ.

Раздел 4. Положения о подготовке документации по планировке территории органами местного самоуправления

13. Общие положения о подготовке документации по планировке территории

1. Подготовка документации по планировке территории осуществляется в целях обеспечения устойчивого развития территорий, в том числе выделения элементов планировочной структуры, установления границ земельных участков, установления границ зон планируемого размещения объектов капитального строительства.

2. Подготовка документации по планировке территории осуществляется в соответствии с главой 5 ГрК РФ.

3. Состав и содержание документации по планировке территории определяется ГрК РФ.

Раздел 5. Положения о проведении общественных обсуждений или публичных слушаний по вопросам землепользования и застройки

14. Общие положения о порядке проведения общественных обсуждений или публичных слушаний в сфере градостроительной деятельности

1. В целях соблюдения права человека на благоприятные условия жизнедеятельности, прав и законных интересов правообладателей земельных участков и объектов капитального строительства по проектам правил землепользования и застройки, проектам планировки территории, проектам межевания территории, проектам, предусматривающим внесение изменений в один из указанных утвержденных документов, проектам решений о предоставлении разрешения на условно разрешенный вид использования земельного участка или объекта капитального строительства, проектам решений о предоставлении разрешения на отклонение от предельных параметров разрешенного строительства, реконструкции объектов капитального строительства в соответствии с уставом муниципального образования и (или) нормативным правовым актом представительного органа муниципального образования и с учетом положений ГрК РФ проводятся общественные обсуждения или публичные слушания, за исключением случаев, предусмотренных ГрК РФ и другими федеральными законами.

2. Порядок проведения общественных обсуждений или публичных слушаний определяется ГрК РФ, Уставом Козловского сельского поселения Терновского муниципального района Воронежской области и (или) нормативным правовым актом представительного органа муниципального образования.

Раздел 6. Положения о внесении изменений в Правила

15. Основания и порядок внесения изменений в Правила

1. Основания для рассмотрения вопроса о внесении изменений в настоящие Правила предусмотрены статьей 33 ГрК РФ.
2. Внесение изменений в Правила осуществляется в порядке, предусмотренном статьями 31 и 32 ГрК РФ, с учетом особенностей, установленных статьей 33 ГрК РФ.

Раздел 7. Положения о регулировании иных вопросов землепользования и застройки

16. Общие принципы регулирования иных вопросов землепользования и застройки на территории Козловского сельского поселения Терновского муниципального района Воронежской области

Иные вопросы землепользования и застройки на территории Козловского сельского поселения Терновского муниципального района Воронежской области регулируются законодательством Российской Федерации, Воронежской области, муниципальными правовыми актами Козловского сельского поселения Терновского муниципального района Воронежской области.

ЧАСТЬ II. КАРТА ГРАДОСТРОИТЕЛЬНОГО ЗОНИРОВАНИЯ**17. Карты градостроительного зонирования**

1. Карта градостроительного зонирования территории Козловского сельского поселения Терновского муниципального района Воронежской области.



ПРАВИЛА ЗЕМЛЕПОЛЬЗОВАНИЯ И ЗАСТРОЙКИ

Карта градостроительного зонирования территории Козловского сельского поселения Терновского муниципального района Воронежской области

УСЛОВНЫЕ ОБОЗНАЧЕНИЯ

Территориальные границы

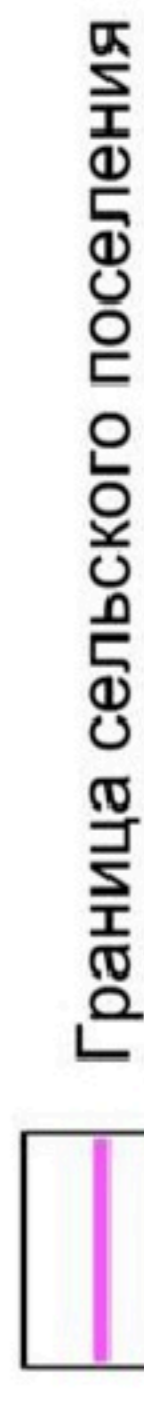

Граница сельского поселения



Граница населенного пункта

Территории, для которых градостроительные регламенты не устанавливаются

Сельскохозяйственные угодья

в составе земель сельскохозяйственного назначения

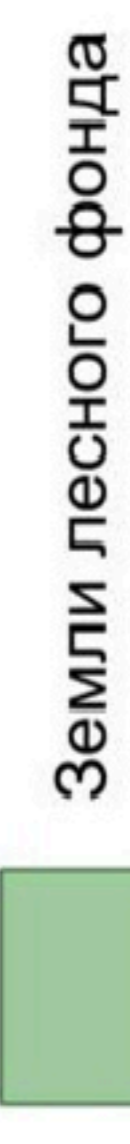

Земли лесного фонда



Земли, покрытые поверхностными водами

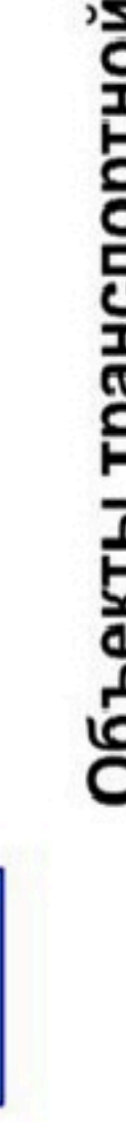

Объекты транспортной инфраструктуры

Улично-дорожная сеть населенного пункта

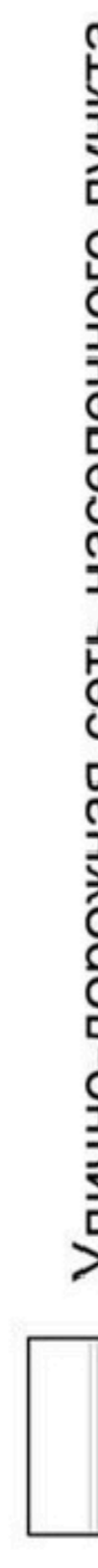

Территориальные зоны



Ж1/1 Зона застройки индивидуальными жилыми домами села Козловка



ОД/1 Общественно-деловая зона села Козловка



СХ1/1 Зона сельскохозяйственного использования в границах населенного пункта села Козловка

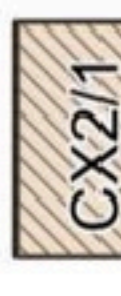

СХ2/1 Зона сельскохозяйственного производства села Козловка



СХ2 Зона сельскохозяйственного производства за границами населенного пункта



Р1/1 Зона рекреационного назначения - объектов отдыха села Козловка



Зона ритуальных объектов села Козловка



ИТ1/1 Зона улиц, дорог, инженерной и транспортной инфраструктуры села Козловка

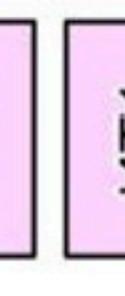

ИТ1 Зона улиц, дорог, инженерной и транспортной инфраструктуры за границами населенного пункта

МАСШТАБ 1:25000



2. Карта градостроительного зонирования с отображением зон с особыми условиями использования территории Козловского сельского поселения Терновского муниципального района Воронежской области.



ПРАВИЛА ЗЕМЛЕПОЛЬЗОВАНИЯ И ЗАСТРОЙКИ

Карта градостроительного зонирования с отображением зон с особыми условиями использования территории
Козловского сельского поселения Терновского муниципального района Воронежской области

УСЛОВНЫЕ ОБОЗНАЧЕНИЯ

Территориальные границы

- Граница сельского поселения
- Граница населенного пункта

Территории, для которых градостроительные регламенты не устанавливаются

- Сельскохозяйственные угодья в составе земель сельскохозяйственного назначения
- Земли лесного фонда
- Земли, покрытые поверхностными водами

Виды территориальных зон

- Зона застройки индивидуальными жилыми домами
- Общественно-деловая зона
- Зона сельскохозяйственного использования в границах населенных пунктов
- Зона сельскохозяйственного производства
- Зона рекреационного назначения - объектов отдыха
- Зона ритуальных объектов
- Зона улиц, дорог, инженерной и транспортной инфраструктуры

Зоны с особыми условиями использования территории

- Водоохранная зона
- Рыбоохранная зона
- Прибрежная защитная полоса
- Санитарно-защитная зона
- Зона санитарной охраны источников питьевого и хозяйственно-бытового водоснабжения (первый пояс)
- Охранная зона объектов электроэнергетики
- Охранная зона трубопроводов
- Охранная зона линий и сооружений связи
- Защитная зона объекта культурного наследия
- Зоны охраны объектов культурного наследия

Прочие объекты

- Объект культурного наследия
- Территория объекта культурного наследия



МАСШТАБ 1:25000

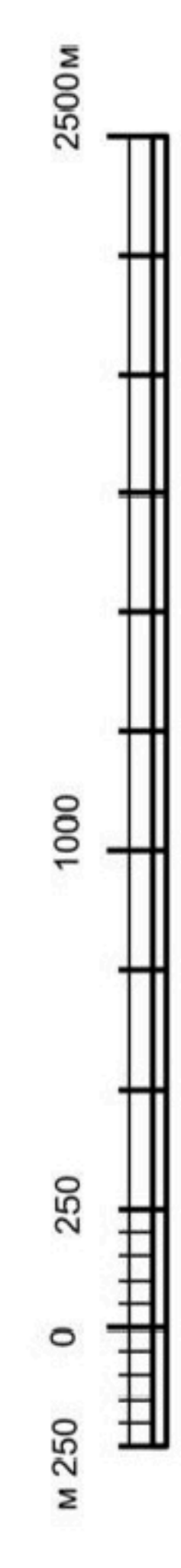

2.1. На территории Козловского сельского поселения Терновского муниципального района Воронежской области располагаются следующие объекты культурного наследия:

№ п/п	Наименование объекта культурного наследия	Сведения о границах территории объекта культурного наследия	Сведения о границах защитной зоны объекта культурного наследия	Сведения о границах зоны охраны объекта культурного наследия
1.	Школа земская	Не установлена	Установлена приказом управления по охране объектов культурного наследия Воронежской области от 19.11.2019 № 71-01-07/297 «Об утверждении графического описания местоположения границ (с перечнем координат характерных точек этих границ) защитных зон объектов культурного наследия, расположенных на территории Воронежской области» (далее – приказ от 19.11.2019 № 71-01-07/297)	Не установлена
2.	Братская могила № 412	Не установлена	Установлена приказом от 19.11.2019 № 71-01-07/297	Не установлена
3.	Больница (4 здания)	Установлена приказом управления по охране объектов культурного наследия Воронежской области от 11.02.2019 № 71-01-07/39 «Об утверждении границ территории объекта культурного наследия регионального значения «Больница (4 здания)», расположенного по	Прекратила существование со дня внесения в Единый государственный реестр недвижимости сведений о зоне охраны, утвержденной постановлением правительства Воронежской области от 16.08.2019 № 794 «Об утверждении зон охраны объекта культурного наследия регионального значения «Больница (4 здания)» и требований к градостроительным	Установлена постановлением правительства Воронежской области от 16.08.2019 № 794 «Об утверждении зон охраны объекта культурного наследия регионального значения «Больница (4 здания)» и требований к градостроительным регламентам в границах территорий

№ п/п	Наименование объекта культурного наследия	Сведения о границах территории объекта культурного наследия	Сведения о границах защитной зоны объекта культурного наследия	Сведения о границах зоны охраны объекта культурного наследия
		адресу: Терновский район, с. Козловка, ул. Калинина, 33 (уточненный адрес - Терновский район, с. Козловка, ул. Горького, 62»	регламентам в границах территорий указанных зон»	указанных зон»

18. Перечень территориальных зон, установленных на карте градостроительного зонирования

1. Порядок установления территориальных зон определен статьей 34 ГрК РФ. На карте градостроительного зонирования установлены следующие виды территориальных зон:

Наименование территориальной зоны	Кодовое обозначение территориальной зоны
Жилые зоны	
Зона застройки индивидуальными жилыми домами	Ж1
Общественно-деловые зоны	
Общественно-деловая зона	ОД
Зоны инженерной и транспортной инфраструктуры	
Зона улиц, дорог, инженерной и транспортной инфраструктуры	ИТ1
Зоны сельскохозяйственного использования	
Зона сельскохозяйственного использования в границах населенных пунктов	СХ1
Зона сельскохозяйственного производства	СХ2
Зоны рекреационного назначения	
Зона рекреационного назначения - объектов отдыха	Р1
Зоны специального назначения	
Зона ритуальных объектов	СН1

2. Настоящими Правилами на территории Козловского сельского поселения Терновского муниципального района Воронежской области установлены следующие территориальные зоны:

Наименование территориальной зоны	Кодовое обозначение территориальной зоны
Жилые зоны	
Зона застройки индивидуальными жилыми домами села Козловка	Ж1/1
Общественно-деловые зоны	
Общественно-деловая зона села Козловка	ОД/1
Зоны инженерной и транспортной инфраструктуры	

Наименование территориальной зоны	Кодовое обозначение территориальной зоны
Зона улиц, дорог, инженерной и транспортной инфраструктуры села Козловка	ИТ1/1
Зона улиц, дорог, инженерной и транспортной инфраструктуры за границами населенного пункта	ИТ1
Зоны сельскохозяйственного использования	
Зона сельскохозяйственного использования в границах населенного пункта села Козловка	СХ1/1
Зона сельскохозяйственного производства села Козловка	СХ2/1
Зона сельскохозяйственного производства за границами населенного пункта	СХ2
Зоны рекреационного назначения	
Зона рекреационного назначения - объектов отдыха села Козловка	Р1/1
Зоны специального назначения	
Зона ритуальных объектов села Козловка	СН1/1

3. Сведения о границах территориальных зон, содержащие графическое описание местоположения границ территориальных зон, перечень координат характерных точек границ территориальных зон села Козловка, являются приложением № 1 к настоящим Правилам.

4. Сведения о границах территориальных зон, содержащие графическое описание местоположения границ территориальных зон, перечень координат характерных точек границ территориальных зон, расположенных за границами населенного пункта на территории Козловского сельского поселения, являются приложением № 2 к настоящим Правилам.

ЧАСТЬ III. ГРАДОСТРОИТЕЛЬНЫЕ РЕГЛАМЕНТЫ

19. Общие положения о градостроительном регламенте

1. Градостроительным регламентом определяется правовой режим земельных участков, равно как всего, что находится над и под поверхностью земельных участков и используется в процессе их застройки и последующей эксплуатации объектов капитального строительства.

2. Действие градостроительного регламента распространяется в равной мере на все земельные участки и объекты капитального строительства, расположенные в пределах границ территориальной зоны, обозначенной на карте градостроительного зонирования.

3. Земли и земельные участки, на которые действие градостроительных регламентов не распространяется или для которых градостроительные регламенты не устанавливаются, определены статьей 36 ГрК РФ.

20. Виды разрешенного использования

1. Разрешенное использование земельных участков и объектов капитального строительства может быть следующих видов:

- основные виды разрешенного использования;
- условно разрешенные виды использования;
- вспомогательные виды разрешенного использования,

допустимые только в качестве дополнительных по отношению к основным видам разрешенного использования и условно разрешенным видам использования и осуществляемые совместно с ними.

2. Виды разрешенного использования (далее – ВРИ) земельных участков в настоящих Правилах определяются в соответствии с приказом Федеральной службы государственной регистрации, кадастра и картографии от 10.11.2020 № П/0412 «Об утверждении классификатора видов разрешенного использования земельных участков».

21. Градостроительные регламенты территориальных зон

1. Градостроительный регламент территориальной зоны Ж1/1

№ п/п	Код ВРИ	Наименование ВРИ	Пределыные (минимальные и (или) максимальные) размеры земельных участков, в том числе их площадь, м ²		Максимальный процент застройки в границах земельного участка	Пределное количество этажей или предельная высота зданий, строений, сооружений	Минимальные отступы от границ земельных участков в целях определения мест допустимого размещения зданий, строений, сооружений, за пределами которых запрещено строительство зданий, строений, сооружений
			min	max			
ОСНОВНЫЕ ВИДЫ РАЗРЕШЕННОГО ИСПОЛЬЗОВАНИЯ ЗЕМЕЛЬНЫХ УЧАСТКОВ И ОБЪЕКТОВ КАПИТАЛЬНОГО СТРОИТЕЛЬСТВА							
1	2.1	Для индивидуального жилищного строительства	400	5000	50%	3 этажа	3 метра
2	2.3	Блокированная жилая застройка	80	3000	50%	3 этажа	3 метра; 0 метров – при примыкании к соседним зданиям
3	2.2	Для ведения личного подсобного хозяйства (приусадебный земельный участок)	300	5000	30%	3 этажа	3 метра
4	1.19	Сенокосение	600	50000	0%	не подлежат установлению	
5	1.20	Выпас сельскохозяйственных животных	300	50000	0%	не подлежат установлению	
6	3.1.1	Предоставление коммунальных услуг	не подлежат установлению	5000		не подлежат установлению	
7	3.1.2	Административные здания организаций, обеспечивающих предоставление коммунальных услуг	не подлежат установлению		60%	3 этажа	3 метра
8	3.2.2	Оказание социальной помощи населению	не подлежат установлению		60%	3 этажа	3 метра
9	3.2.3	Оказание услуг связи	не подлежат установлению		60%	3 этажа	3 метра
10	3.4.1	Амбулаторно-поликлиническое обслуживание	не подлежат установлению			3 этажа	3 метра

№ п/п	Код ВРИ	Наименование ВРИ	Пределы (минимальные и (или) максимальные) размеры земельных участков, в том числе их площадь, м ²		Максимальный процент застройки в границах земельного участка	Пределное количество этажей или предельная высота зданий, строений, сооружений	Минимальные отступы от границ земельных участков в целях определения мест допустимого размещения зданий, строений, сооружений, за пределами которых запрещено строительство зданий, строений, сооружений
			min	max			
11	3.5.1	Дошкольное, начальное и среднее общее образование	не подлежат установлению			4 этажа	3 метра
12	3.6.2.	Парки культуры и отдыха	не подлежат установлению				
13	5.1.3	Площадки для занятий спортом	не подлежат установлению				
14	9.3	Историко-культурная деятельность	не подлежат установлению				
15	11.0	Водные объекты	не подлежат установлению				
16	11.1	Общее пользование водными объектами	не подлежат установлению				
17	12.0	Земельные участки (территории) общего пользования	не подлежат установлению				
18	12.0.1	Улично-дорожная сеть	не подлежат установлению				
19	12.0.2	Благоустройство территории	не подлежат установлению				
УСЛОВНО РАЗРЕШЕННЫЕ ВИДЫ ИСПОЛЬЗОВАНИЯ ЗЕМЕЛЬНЫХ УЧАСТКОВ И ОБЪЕКТОВ КАПИТАЛЬНОГО СТРОИТЕЛЬСТВА							
20	2.1.1	Малоэтажная многоквартирная жилая застройка	600	не подлежат установлению	45%	4 этажа	6 метров
21	3.3	Бытовое обслуживание	200	5000	60%	3 этажа	3 метра
22	3.6.1	Объекты культурно-досуговой деятельности	200	5000	60%	3 этажа	3 метра
23	3.7.1	Осуществление религиозных обрядов	не подлежат установлению				3 метра
24	3.10.1	Амбулаторное ветеринарное обслуживание	200	5000	60%	3 этажа	3 метра
25	4.1	Деловое управление	не подлежат установлению		60%	4 этажа	3 метра
26	4.4	Магазины	200	5000	60%	3 этажа	3 метра
27	4.5	Банковская и страховая деятельность	не подлежат установлению		60%	3 этажа	3 метра
28	4.6	Общественное питание	200	5000	50%	3 этажа	3 метра

№ п/п	Код ВРИ	Наименование ВРИ	Пределы (минимальные и (или) максимальные) размеры земельных участков, в том числе их площадь, м ²		Максимальный процент застройки в границах земельного участка	Пределное количество этажей или предельная высота зданий, строений, сооружений	Минимальные отступы от границ земельных участков в целях определения мест допустимого размещения зданий, строений, сооружений, за пределами которых запрещено строительство зданий, строений, сооружений
			min	max			
29	5.1.2	Обеспечение занятий спортом в помещениях	не подлежат установлению		45%	не подлежат установлению	3 метра
30	6.4	Пищевая промышленность	не подлежат установлению	5000	не подлежат установлению	15 метров	3 метра
31	8.3	Обеспечение в внутреннего правопорядка	не подлежат установлению				3 метра
32	13.1	Ведение огородничества	100	4500	0%	не подлежат установлению	
33	13.2	Ведение садоводства	400	2000	30%	3 этажа	3 метра

Ограничения использования земельных участков и объектов капитального строительства, устанавливаемые в соответствии с законодательством Российской Федерации, определяются пунктом 22 настоящих Правил.

2. Градостроительный регламент территориальной зоны ОД/1

№ п/п	Код ВРИ	Наименование ВРИ	Пределы (минимальные и (или) максимальные) размеры земельных участков, в том числе их площадь, м ²		Максимальный процент застройки в границах земельного участка	Пределное количество этажей или предельная высота зданий, строений, сооружений	Минимальные отступы от границ земельных участков в целях определения мест допустимого размещения зданий, строений, сооружений, за пределами которых запрещено строительство зданий, строений, сооружений
			min	max			
1	3.1.1	Предоставление коммунальных услуг	не подлежат установлению	5000		не подлежат установлению	

ОСНОВНЫЕ ВИДЫ РАЗРЕШЕННОГО ИСПОЛЬЗОВАНИЯ ЗЕМЕЛЬНЫХ УЧАСТКОВ И ОБЪЕКТОВ КАПИТАЛЬНОГО СТРОИТЕЛЬСТВА

№ п/п	Код ВРИ	Наименование ВРИ	Пределы (минимальные и (или) максимальные) размеры земельных участков, в том числе их площадь, м ²		Максимальный процент застройки в границах земельного участка	Пределное количество этажей или предельная высота зданий, строений, сооружений	Минимальные отступы от границ земельных участков в целях определения мест допустимого размещения зданий, строений, сооружений, за пределами которых запрещено строительство зданий, строений, сооружений
			min	max			
2	3.1.2	Административные здания организаций, обеспечивающих предоставление коммунальных услуг	не подлежат установлению		60%	не подлежит установлению	3 метра
3	3.2.2	Оказание социальной помощи населению	не подлежат установлению		60%	не подлежит установлению	6 метров
4	3.2.3	Оказание услуг связи	не подлежат установлению		60%	не подлежит установлению	6 метров
5	3.2.4	Общегия	600	не подлежит установлению	45%	не подлежит установлению	6 метров
6	3.3	Бытовое обслуживание	200	не подлежит установлению	60%	не подлежит установлению	6 метров
7	3.4.1	Амбулаторно-поликлиническое обслуживание	не подлежат установлению			не подлежит установлению	6 метров
8	3.4.2	Стационарное медицинское обслуживание	не подлежат установлению		45%	не подлежит установлению	6 метров
9	3.5.1	Дошкольное, начальное и среднее общее образование	не подлежат установлению			4 этажа	6 метров
10	3.6.1	Объекты культурно-досуговой деятельности	не подлежат установлению		60%	не подлежит установлению	6 метров
11	3.6.2.	Парки культуры и отдыха	не подлежат установлению				
12	3.7.1	Осуществление религиозных обрядов	не подлежат установлению				6 метров
13	3.8.1	Государственное управление	не подлежат установлению		60%	не подлежит установлению	6 метров
14	3.10.1	Амбулаторное ветеринарное обслуживание	не подлежат установлению		60%	3 этажа	3 метра
15	4.1	Деловое управление	не подлежат установлению		50%	не подлежит установлению	6 метров

№ п/п	Код ВРИ	Наименование ВРИ	Пределы (минимальные и (или) максимальные) размеры земельных участков, в том числе их площадь, м ²		Максимальный процент застройки в границах земельного участка	Пределное количество этажей или предельная высота зданий, строений, сооружений	Минимальные отступы от границ земельных участков в целях определения мест допустимого размещения зданий, строений, сооружений, за пределами которых запрещено строительство зданий, строений, сооружений
			min	max			
16	4.3	Рынки	не подлежат установлению		45%	не подлежит установлению	6 метров
17	4.4	Магазины	200	не подлежит установлению	60%	не подлежит установлению	3 метра
18	4.5	Банковская и страховая деятельность	не подлежат установлению		60%	не подлежит установлению	6 метров
19	4.6	Общественное питание	400	не подлежит установлению	50%	не подлежит установлению	6 метров
20	4.9	Служебные гаражи	не подлежат установлению				3 метра
21	4.10	Выставочно-ярмарочная деятельность	800	не подлежит установлению	45%	не подлежит установлению	6 метров
22	5.1.2	Обеспечение занятий спортом в помещениях	не подлежат установлению		45%	не подлежит установлению	6 метров
23	5.1.3	Площадки для занятий спортом	не подлежат установлению				
24	8.3	Обеспечение внутреннего правопорядка	не подлежат установлению				3 метра
25	9.3	Историко-культурная деятельность	не подлежат установлению				
26	12.0	Земельные участки (территории) общего пользования	не подлежат установлению				
27	12.0.1	Улично-дорожная сеть	не подлежат установлению				
28	12.0.2	Благоустройство территории	не подлежат установлению				
УСЛОВНО РАЗРЕШЕННЫЕ ВИДЫ ИСПОЛЬЗОВАНИЯ ЗЕМЕЛЬНЫХ УЧАСТКОВ И ОБЪЕКТОВ КАПИТАЛЬНОГО СТРОИТЕЛЬСТВА							
29	2.1	Для индивидуального жилищного строительства	300	1000	50%	3 этажа	3 метра
30	2.2	Для ведения личного подсобного хозяйства (приусадебный земельный	300	5000	40%	3 этажа	3 метра

№ п/п	Код ВРИ	Наименование ВРИ	Предельные (минимальные и (или) максимальные) размеры земельных участков, в том числе их площадь, м ²		Максимальный процент застройки в границах земельного участка	Предельное количество этажей или предельная высота зданий, строений, сооружений	Минимальные отступы от границ земельных участков в целях определения мест допустимого размещения зданий, строений, сооружений, за пределами которых запрещено строительство зданий, строений, сооружений
			min	max			
		участок)					
31	4.9.1.3	Автомобильные мойки	не подлежат установлению			1 этаж	3 метра
32	6.4	Пищевая промышленность	400	5000	50%	15 метров	3 метра

Ограничения использования земельных участков и объектов капитального строительства, устанавливаемые в соответствии с законодательством Российской Федерации, определяются пунктом 22 настоящих Правил.

3. Градостроительные регламенты территориальных зон ИТ1/1, ИТ1

№ п/п	Код ВРИ	Наименование ВРИ	Предельные (минимальные и (или) максимальные) размеры земельных участков, в том числе их площадь, м ²		Максимальный процент застройки в границах земельного участка	Предельное количество этажей или предельная высота зданий, строений, сооружений	Минимальные отступы от границ земельных участков в целях определения мест допустимого размещения зданий, строений, сооружений, за пределами которых запрещено строительство зданий, строений, сооружений
			min	max			
ОСНОВНЫЕ ВИДЫ РАЗРЕШЕННОГО ИСПОЛЬЗОВАНИЯ ЗЕМЕЛЬНЫХ УЧАСТКОВ И ОБЪЕКТОВ КАПИТАЛЬНОГО СТРОИТЕЛЬСТВА							
1	7.2.1	Размещение автомобильных дорог	не подлежат установлению				
2	3.1.1	Предоставление коммунальных услуг	не подлежат установлению				
3	6.7	Энергетика	не подлежат установлению				3 метра

№ п/п	Код ВРИ	Наименование ВРИ	Предельные (минимальные и (или) максимальные) размеры земельных участков, в том числе их площадь, м ²		Максимальный процент застройки в границах земельного участка	Предельное количество этажей или предельная высота зданий, строений, сооружений	Минимальные отступы от границ земельных участков в целях определения мест допустимого размещения зданий, строений, сооружений, за пределами которых запрещено строительство зданий, строений, сооружений
			min	max			
4	12.0	Земельные участки (территории) общего пользования	не подлежат установлению				
5	12.0.1	Улично-дорожная сеть	не подлежат установлению				
6	12.0.2	Благоустройство территории	не подлежат установлению				
УСЛОВНО РАЗРЕШЕННЫЕ ВИДЫ ИСПОЛЬЗОВАНИЯ ЗЕМЕЛЬНЫХ УЧАСТКОВ И ОБЪЕКТОВ КАПИТАЛЬНОГО СТРОИТЕЛЬСТВА							
7	4.9.1	Объекты дорожного сервиса	не подлежат установлению				3 метра

Ограничения использования земельных участков и объектов капитального строительства, устанавливаемые в соответствии с законодательством Российской Федерации, определяются пунктом 22 настоящих Правил.

4. Градостроительный регламент территориальной зоны СХ1/1

№ п/п	Код ВРИ	Наименование ВРИ	Предельные (минимальные и (или) максимальные) размеры земельных участков, в том числе их площадь, м ²		Максимальный процент застройки в границах земельного участка	Предельное количество этажей или предельная высота зданий, строений, сооружений	Минимальные отступы от границ земельных участков в целях определения мест допустимого размещения зданий, строений, сооружений, за пределами которых запрещено строительство зданий, строений, сооружений
			min	max			
ОСНОВНЫЕ ВИДЫ РАЗРЕШЕННОГО ИСПОЛЬЗОВАНИЯ ЗЕМЕЛЬНЫХ УЧАСТКОВ И ОБЪЕКТОВ КАПИТАЛЬНОГО СТРОИТЕЛЬСТВА							
1	1.2	Выращивание зерновых и иных сельскохозяйственных культур	не подлежат установлению				

№ п/п	Код ВРИ	Наименование ВРИ	Предельные (минимальные и (или) максимальные) размеры земельных участков, в том числе их площадь, м ²		Максимальный процент застройки в границах земельного участка	Предельное количество этажей или предельная высота зданий, строений, сооружений	Минимальные отступы от границ земельных участков в целях определения мест допустимого размещения зданий, строений, сооружений, за пределами которых запрещено строительство зданий, строений, сооружений
			min	max			
2	1.13	Рыбоводство	не подлежат установлению				
3	1.16	Ведение личного подсобного хозяйства на полевых участках	не подлежат установлению				
4	1.19	Сенокосение	не подлежат установлению				
5	1.20	Выпас сельскохозяйственных животных	не подлежат установлению				
6	3.1.1	Предоставление коммунальных услуг	не подлежат установлению				
7	11.0	Водные объекты	не подлежат установлению				
8	11.1	Общее пользование водными объектами	не подлежат установлению				
9	12.0	Земельные участки (территории) общего пользования	не подлежат установлению				
10	12.0.1	Улично-дорожная сеть	не подлежат установлению				
11	12.0.2	Благоустройство территории	не подлежат установлению				
12	13.1	Ведение огородничества	100	4500	0%	не подлежат установлению	
УСЛОВНО РАЗРЕШЕННЫЕ ВИДЫ ИСПОЛЬЗОВАНИЯ ЗЕМЕЛЬНЫХ УЧАСТКОВ И ОБЪЕКТОВ КАПИТАЛЬНОГО СТРОИТЕЛЬСТВА							
13	5.3	Охота и рыбалка	не подлежат установлению				
14	6.8	Связь	не подлежат установлению				3 метра
15	11.3	Гидротехнические сооружения	не подлежат установлению				

Ограничения использования земельных участков и объектов капитального строительства, устанавливаемые в соответствии с законодательством Российской Федерации, определяются пунктом 22 настоящих Правил.

5. Градостроительные регламенты территориальных зон СХ2/1, СХ2

№ п/п	Код ВРИ	Наименование ВРИ	Предельные (минимальные и (или) максимальные) размеры земельных участков, в том числе их площадь, м ²		Максимальный процент застройки в границах земельного участка	Предельное количество этажей или предельная высота зданий, строений, сооружений	Минимальные отступы от границ земельных участков в целях определения мест допустимого размещения зданий, строений, сооружений, за пределами которых запрещено строительство зданий, строений, сооружений
			min	max			
ОСНОВНЫЕ ВИДЫ РАЗРЕШЕННОГО ИСПОЛЬЗОВАНИЯ ЗЕМЕЛЬНЫХ УЧАСТКОВ И ОБЪЕКТОВ КАПИТАЛЬНОГО СТРОИТЕЛЬСТВА							
1	1.1	Растеневодство	не подлежат установлению				
2	1.12	Пчеловодство	не подлежат установлению				
3	1.15	Хранение и переработка сельскохозяйственной продукции	не подлежат установлению				3 метра
4	1.16	Ведение личного подсобного хозяйства на полевых участках	не подлежат установлению				
5	1.18	Обеспечение сельскохозяйственного производства	не подлежат установлению				3 метра
6	3.1.1	Предоставление коммунальных услуг	не подлежат установлению				
7	4.1	Деловое управление	не подлежат установлению		50%	не подлежит установлению	3 метра
8	4.4	Магазины	не подлежат установлению 5000		50%	не подлежит установлению	3 метра
9	4.9.1.1	Заправка транспортных средств	не подлежат установлению			1 этаж	3 метра
10	6.9	Склад	не подлежат установлению		60%	не подлежит установлению	3 метра
11	6.9.1	Складские площадки	не подлежат установлению				
12	8.3	Обеспечение внутреннего правопорядка	не подлежат установлению				3 метра
13	12.0	Земельные участки (территории) общего пользования	не подлежат установлению				
14	12.0.1	Улично-дорожная сеть	не подлежат установлению				

№ п/п	Код ВРИ	Наименование ВРИ	Пределные (минимальные и (или) максимальные) размеры земельных участков, в том числе их площадь, м ²		Максимальный процент застройки в границах земельного участка	Пределное количество этажей или предельная высота зданий, строений, сооружений	Минимальные отступы от границ земельных участков в целях определения мест допустимого размещения зданий, строений, сооружений, за пределами которых запрещено строительство зданий, строений, сооружений
			min	max			
15	12.0.2	Благоустройство территории	не подлежат установлению				
УСЛОВНО РАЗРЕШЕННЫЕ ВИДЫ ИСПОЛЬЗОВАНИЯ ЗЕМЕЛЬНЫХ УЧАСТКОВ И ОБЪЕКТОВ КАПИТАЛЬНОГО СТРОИТЕЛЬСТВА							
16	1.7	Животноводство	не подлежат установлению				3 метра
17	6.4	Пищевая промышленность	не подлежат установлению				3 метра
18	6.8	Связь	не подлежат установлению				3 метра

Ограничения использования земельных участков и объектов капитального строительства, устанавливаемые в соответствии с законодательством Российской Федерации, определяются пунктом 22 настоящих Правил.

6. Градостроительный регламент территориальной зоны Р1/1

№ п/п	Код ВРИ	Наименование ВРИ	Пределные (минимальные и (или) максимальные) размеры земельных участков, в том числе их площадь, м ²		Максимальный процент застройки в границах земельного участка	Пределное количество этажей или предельная высота зданий, строений, сооружений	Минимальные отступы от границ земельных участков в целях определения мест допустимого размещения зданий, строений, сооружений, за пределами которых запрещено строительство зданий, строений, сооружений
			min	max			
ОСНОВНЫЕ ВИДЫ РАЗРЕШЕННОГО ИСПОЛЬЗОВАНИЯ ЗЕМЕЛЬНЫХ УЧАСТКОВ И ОБЪЕКТОВ КАПИТАЛЬНОГО СТРОИТЕЛЬСТВА							
1	3.6.2.	Парки культуры и отдыха	не подлежат установлению				
2	5.1.3	Площадки для занятий спортом	не подлежат установлению				
3	9.3	Историко-культурная	не подлежат установлению				

№ п/п	Код ВРИ	Наименование ВРИ	Пределы (минимальные и (или) максимальные) размеры земельных участков, в том числе их площадь, м ²		Максимальный процент застройки в границах земельного участка	Пределное количество этажей или предельная высота зданий, строений, сооружений	Минимальные отступы от границ земельных участков в целях определения мест допустимого размещения зданий, строений, сооружений, за пределами которых запрещено строительство зданий, строений, сооружений
			min	max			
		деятельность					
4	12.0.1	Улично-дорожная сеть	не подлежат установлению				
5	12.0.2	Благоустройство территории	не подлежат установлению				
6	3.1.1	Предоставление коммунальных услуг	не подлежат установлению				
УСЛОВНО РАЗРЕШЕННЫЕ ВИДЫ ИСПОЛЬЗОВАНИЯ ЗЕМЕЛЬНЫХ УЧАСТКОВ И ОБЪЕКТОВ КАПИТАЛЬНОГО СТРОИТЕЛЬСТВА							
7	3.6.1	Объекты культурно-досуговой деятельности	200	3000	45%	не подлежит установлению	3 метра
8	4.6	Общественное питание	200	1000	50%	не подлежит установлению	3 метра

Ограничения использования земельных участков и объектов капитального строительства, устанавливаемые в соответствии с законодательством Российской Федерации, определяются пунктом 22 настоящих Правил.

7. Градостроительный регламент территориальной зоны СН1/1

№ п/п	Код ВРИ	Наименование ВРИ	Пределы (минимальные и (или) максимальные) размеры земельных участков, в том числе их площадь, м ²		Максимальный процент застройки в границах земельного участка	Пределное количество этажей или предельная высота зданий, строений, сооружений	Минимальные отступы от границ земельных участков в целях определения мест допустимого размещения зданий, строений, сооружений, за пределами которых запрещено строительство зданий, строений, сооружений
			min	max			
ОСНОВНЫЕ ВИДЫ РАЗРЕШЕННОГО ИСПОЛЬЗОВАНИЯ ЗЕМЕЛЬНЫХ УЧАСТКОВ И ОБЪЕКТОВ КАПИТАЛЬНОГО СТРОИТЕЛЬСТВА							
1	12.1	Ритуальная деятельность	не подлежат установлению	400000	не подлежат установлению	3 метра	
2	12.0	Земельные участки (территории) общего пользования	не подлежат установлению				
3	12.0.1	Улично-дорожная сеть	не подлежат установлению				
4	12.0.2	Благоустройство территории	не подлежат установлению				
5	3.1.1	Предоставление коммунальных услуг	не подлежат установлению				
УСЛОВНО РАЗРЕШЕННЫЕ ВИДЫ ИСПОЛЬЗОВАНИЯ ЗЕМЕЛЬНЫХ УЧАСТКОВ И ОБЪЕКТОВ КАПИТАЛЬНОГО СТРОИТЕЛЬСТВА							
6	Не устанавливаются						

Ограничения использования земельных участков и объектов капитального строительства, устанавливаемые в соответствии с законодательством Российской Федерации, определяются пунктом 22 настоящих Правил.

22. Ограничения использования земельных участков и объектов капитального строительства, устанавливаемые в соответствии с законодательством Российской Федерации

1. На территории Козловского сельского поселения Терновского муниципального района Воронежской области располагаются следующие зоны с особыми условиями использования территории:

- 1) зоны охраны объектов культурного наследия;

- 2) защитная зона объекта культурного наследия;
- 3) охранный зона объектов электроэнергетики (объектов электросетевого хозяйства и объектов по производству электрической энергии);
- 4) охранный зона трубопроводов (газопроводов, нефтепроводов и нефтепродуктопроводов, аммиакопроводов);
- 5) охранный зона линий и сооружений связи;
- 6) водоохранная (рыбоохранная) зона;
- 7) прибрежная защитная полоса;
- 8) зоны санитарной охраны источников питьевого и хозяйственно-бытового водоснабжения, а также устанавливаемые в случаях, предусмотренных Водным кодексом Российской Федерации, в отношении подземных водных объектов зоны специальной охраны;
- 9) санитарно-защитная зона.

2. Ограничения для зон с особыми условиями использования территории установлены в соответствии с действующими нормативами.

№ п/п	Вид зоны	Ограничения в использовании земельных участков и объектов капитального строительства	Основания установления ограничений
1	Зоны охраны объектов культурного наследия	В целях обеспечения сохранности объекта культурного наследия в его исторической среде на сопряженной с ним территории устанавливаются зоны охраны объекта культурного наследия: охранный зона объекта культурного наследия, зона регулирования застройки и хозяйственной деятельности, зона охраняемого природного ландшафта. Охранный зона объекта культурного наследия - территория, в пределах которой в целях обеспечения сохранности объекта культурного наследия в его историческом ландшафтном окружении устанавливается особый режим использования земель и земельных	Федеральный закон от 25.06.2002 № 73-ФЗ «Об объектах культурного наследия (памятниках истории и культуры) народов Российской Федерации» Постановление правительства Воронежской области от 16.08.2019 № 794 «Об утверждении зон охраны объекта культурного наследия регионального значения «Больница (4 здания)» и требований к

		<p>участков, ограничивающий хозяйственную деятельность и запрещающий строительство, за исключением применения специальных мер, направленных на сохранение и регенерацию историко-градостроительной или природной среды объекта культурного наследия.</p> <p>Зона регулирования застройки и хозяйственной деятельности - территория, в пределах которой устанавливается режим использования земель и земельных участков, ограничивающий строительство и хозяйственную деятельность, определяются требования к реконструкции существующих зданий и сооружений.</p> <p>Зона охраняемого природного ландшафта - территория, в пределах которой устанавливается режим использования земель и земельных участков, запрещающий или ограничивающий хозяйственную деятельность, строительство и реконструкцию существующих зданий и сооружений в целях сохранения (регенерации) природного ландшафта, включая долины рек, водосмы, леса и открытые пространства, связанные композиционно с объектами культурного наследия.</p>	градостроительным регламентам в границах территорий указанных зон»
2	Защитная зона объекта культурного наследия	<p>Запрещается строительство объектов капитального строительства и их реконструкция, связанная с изменением их параметров (высоты, количества этажей, площади), за исключением строительства и реконструкции линейных объектов.</p>	Приказ управления по охране объектов культурного наследия Воронежской области от 19.11.2019 № 71-01-07/297 «Об утверждении графического описания местоположения границ (с перечнем координат характерных точек этих границ) защитных зон объектов культурного наследия, расположенных на территории Воронежской области»
3	Охранная зона объектов электроэнергетики (объектов электросетевого хозяйства и объектов по производству электрической энергии)	<p>1. В охранных зонах объектов электросетевого хозяйства, размещенных на земельных участках, запрещается осуществлять любые действия, которые могут нарушить безопасную работу объектов электросетевого хозяйства, в том числе привести к их повреждению или уничтожению, и (или) повлечь причинение вреда жизни, здоровью граждан и имуществу физических или юридических лиц, а также повлечь нанесение экологического ущерба и возникновение пожаров, в том числе:</p> <ul style="list-style-type: none"> - набрасывать на провода и опоры воздушных линий 	<p>Постановление Правительства Российской Федерации от 24.02.2009 № 160 «О порядке установления охранных зон объектов электросетевого хозяйства и особых условий использования земельных участков, расположенных в границах таких зон»</p> <p>Постановление Правительства Российской Федерации от 18.11.2013 № 1033 «О порядке</p>

	<p>электропередачи посторонние предметы, а также подниматься на опоры воздушных линий электропередачи.</p> <ul style="list-style-type: none"> - размещать любые объекты и предметы (материалы) в пределах созданных в соответствии с требованиями нормативно-технических документов проходов и подъездов для доступа к объектам электросетевого хозяйства, а также проводить любые работы и возводить сооружения, которые могут препятствовать доступу к объектам электросетевого хозяйства, без создания необходимых для такого доступа проходов и подъездов; - находиться в пределах огороженной территории и помещениях распределительных устройств и подстанций, открывать двери и люки распределительных устройств и подстанций, производить переключения и подключения в электрических сетях (указанное требование не распространяется на работников, занятых выполнением разрешённых в установленном порядке работ), разводить огонь в пределах охранных зон вводных и распределительных устройств, подстанций, воздушных линий электропередачи, а также в охранных зонах кабельных линий электропередачи. - размещать свалки; - производить работы ударными механизмами, сбрасывать тяжести массой свыше 5 тонн, производить сброс и слив едких и коррозионных веществ и горюче-смазочных материалов (в охранных зонах подземных кабельных линий электропередачи). <p>2. Для объектов электросетевого хозяйства напряжением свыше 1000 вольт, помимо действий, предусмотренных пунктом 1, запрещается:</p> <ul style="list-style-type: none"> - складировать или размещать хранилища любых, в том числе горюче-смазочных материалов; - размещать детские и спортивные площадки, стадионы, рынки, торговые точки, полевые станы, загоны для скота, гаражи и стоянки всех видов машин и механизмов, проводить любые мероприятия, связанные с большим скоплением людей, не занятых выполнением разрешённых в установленном порядке работ (в охранных зонах воздушных линий электропередачи); - использовать (запускать) любые летательные аппараты, в том числе воздушных змеев, спортивные модели летательных аппаратов 	<p>установления охранных зон объектов по производству электрической энергии и особых условий использования земельных участков, расположенных в границах таких зон»</p>
--	--	--

	<p>(в охранных зонах воздушных линий электропередачи);</p> <ul style="list-style-type: none"> - бросать якоря с судов и осуществлять их проход с отданными якорями, цепями, лотами, волокушами и тралями (в охранных зонах подводных кабельных линий электропередачи); - осуществлять проход судов с поднятыми стрелами кранов и других механизмов (в охранных зонах воздушных линий электропередачи). <p>3. Без письменного решения о согласовании сетевой организации запрещается:</p> <ul style="list-style-type: none"> - строительство, капитальный ремонт, реконструкция или снос зданий и сооружений; - горные, взрывные, мелiorативные работы, в том числе связанные с временным затоплением земель; - посадка и вырубка деревьев и кустарников; - дноуглубительные, землечерпальные и погруочно-разгрузочные работы, добыча рыбы, других водных животных и растений придонными орудиями лова, устройство водопоев, колка и заготовка льда (в охранных зонах подводных кабельных линий электропередачи); - проход судов, у которых расстояние по вертикали от верхнего крайнего габарита с грузом или без груза до нижней точки провеса проводов переходов воздушных линий электропередачи через водоёмы менее минимально допустимого расстояния, в том числе с учётом максимального уровня подъёма воды при паводке; - проезд машин и механизмов, имеющих общую высоту с грузом или без груза от поверхности дороги более 4,5 метра (в охранных зонах воздушных линий электропередачи); - земляные работы на глубине более 0,3 метра (на вспахиваемых землях на глубине более 0,45 метра), а также планировка грунта (в охранных зонах подземных кабельных линий электропередачи); - полив сельскохозяйственных культур в случае, если высота струи воды может составить свыше 3 метров (в охранных зонах воздушных линий электропередачи); - полевые сельскохозяйственные работы с применением сельскохозяйственных машин и оборудования высотой более 4 метров (в охранных зонах воздушных линий электропередачи) или полевые сельскохозяйственные работы, связанные с вспашкой
--	---

земли (в охранных зонах кабельных линий электропередачи).

4. Для объектов электросетевого хозяйства напряжением до 1000 вольт, помимо действий, предусмотренных пунктом 3, без письменного решения о согласовании сетевых организаций запрещается:

- размещать детские и спортивные площадки, стадионы, рынки, торговые точки, полевые станы, загоны для скота, гаражи и стоянки всех видов машин и механизмов, садовые, огородные земельные участки и иные объекты недвижимости, расположенные в границах территории ведения гражданами садоводства или огородничества для собственных нужд объекты жилищного строительства, в том числе индивидуального (в охранных зонах воздушных линий электропередачи);

- складировать или размещать хранилища любых, в том числе горюче-смазочных материалов;

- уstraивать причалы для стоянки судов, барж и плавучих кранов, бросать якоря с судов и осуществлять их проход с отданными якорями, цепями, лотами, волокушами и трапами (в охранных зонах подводных кабельных линий электропередачи).

5. В охранных зонах объектов по производству электрической энергии запрещается осуществлять действия, которые могут нарушить безопасную работу объектов, в том числе привести к их повреждению или уничтожению и (или) повлечь причинение вреда жизни, здоровью граждан и имуществу физических или юридических лиц, а также нанесение вреда окружающей среде и возникновение пожаров и чрезвычайных ситуаций, а именно:

- убирать, перемещать, засыпать и повреждать предупреждающие знаки;

- размещать кладбища, скотомогильники, захоронения отходов производства и потребления, радиоактивных, химических, взрывчатых, токсичных, отравляющих и ядовитых веществ;

- производить сброс и слив едких и коррозионных веществ, в том числе растворов кислот, щелочей и солей, а также горюче-смазочных материалов;

- разводить огонь и размещать какие-либо открытые или закрытые источники огня;

		<p>- проводить работы, размещать объекты и предметы, возводить сооружения, которые могут препятствовать доступу к объектам, без создания необходимых для такого доступа проходов и подъездов;</p> <p>- производить работы ударными механизмами, сбрасывать тяжести массой свыше 5 тонн;</p> <p>- складировать любые материалы, в том числе взрывоопасные, пожароопасные и горюче-смазочные.</p> <p>6. Без письменного согласования владельцев объектов по производству электрической энергии запрещается:</p> <p>- размещать детские и спортивные площадки, стадионы, рынки, торговые точки, полевые станы, загоны для скота, гаражи и стоянки всех видов машин и механизмов;</p> <p>- проводить любые мероприятия, связанные с пребыванием людей, не занятых выполнением работ, разрешенных в установленном порядке;</p> <p>- осуществлять горные, взрывные, мелноративные работы, в том числе связанные с временным затоплением земель.</p>	
4	<p>Охранная зона трубопроводов (газопроводов, нефтепроводов и амниакопроводов)</p>	<p>1. В охранных зонах трубопроводов запрещается производить всякого рода действия, могущие нарушить нормальную эксплуатацию трубопроводов либо привести к их повреждению, в частности:</p> <p>- перемещать, засыпать и ломать опознавательные и сигнальные знаки, контролировать - измерительные пункты;</p> <p>- открывать люки, калитки и двери необслуживаемых усилительных пунктов кабельной связи, огражденный узлов линейной арматуры, станций катодной и дренажной защиты, линейных и смотровых колодцев и других линейных устройств, открывать и закрывать краны и задвижки, отключать или включать средства связи, энергоснабжения и телемеханики трубопроводов;</p> <p>- уstraивать всякого рода свалки, выливать растворы кислот, солей и щелочей;</p> <p>- разрушать берегоукрепительные сооружения, водопропускные устройства, земляные и иные сооружения (устройства), предохраняющие трубопроводы от разрушения, а прилегающую территорию и окружающую местность - от аварийного разлива транспортируемой продукции;</p> <p>- бросать якоря, проходить с отданными якорями, цепями, лотами,</p>	<p>Федеральный закон от 31.03.1999 № 69-ФЗ «О газоснабжении в Российской Федерации»</p> <p>«Правила охраны магистральных трубопроводов», утвержденные Минтопэнерго России 29.04.1992, постановлением Госгортехнадзора России от 22.04.1992 № 9</p> <p>Постановление Госгортехнадзора РФ от 23.11.1994 № 61 «О распространении «Правил охраны магистральных трубопроводов» на магистральные амниакопроводы»</p> <p>Постановление Правительства Российской Федерации от 08.09.2017 № 1083 «Об утверждении Правил охраны магистральных газопроводов и о внесении изменений в Положение о представлении в федеральный орган исполнительной власти (его</p>

	<p>волокушами и тралами, производить дноуглубительные и землечерпальные работы,</p> <p>- разводить огонь и размещать какие-либо открытые или закрытые источники огня.</p> <p>2. В охранных зонах трубопроводов без письменного разрешения предпринять трубопроводного транспорта запрещается:</p> <p>- возводить любые постройки и сооружения; на расстоянии ближе 1000 м от оси аммиакопровода запрещается: строить коллективные сады с жилыми домами, устраивать массовые спортивные соревнования, соревнования с участием зрителей, купания, массовый отдых людей, любительское рыболовство, расположение временных полевых жилищ и станов любого назначения, загоны для скота,</p> <p>- высаживать деревья и кустарники всех видов, складировать корма, удобрения, материалы, сено и солому, располагать коновязи, содержать скот, выделять рыбопромысловые участки, производить добычу рыбы, а также водных животных и растений, устраивать водопой, производить колку и заготовку льда,</p> <p>- сооружать проезды и проезды и переезды через трассы трубопроводов, устраивать стоянки автомобильного транспорта, тракторов и механизмов, размещать сады и огороды,</p> <p>- производить мелноративные земляные работы, сооружать оросительные и осушительные системы;</p> <p>- производить всякого рода открытые и подземные, горные, строительные, монтажные и взрывные работы, планировку грунта.</p> <p>3. В охранных зонах магистральных газопроводов запрещается:</p> <p>- перемещать, засыпать, повреждать и разрушать контрольно-измерительные и контрольно-диагностические пункты, предупредительные надписи, опознавательные и сигнальные знаки местонахождения магистральных газопроводов;</p> <p>- открывать двери и люки необслуживаемых усилительных пунктов на кабельных линиях связи, калитки ограждений узлов линейной арматуры, двери установок электрохимической защиты, люки линейных и смотровых колодцев, открывать и закрывать краны, задвижки, отключать и включать средства связи, энергоснабжения, устройства телемеханики магистральных газопроводов;</p>	<p>территориальные органы), уполномоченный Правительством Российской Федерации на осуществление государственного кадастрового учета, государственной регистрации прав, ведение Единого государственного реестра недвижимости и предоставление сведений, содержащихся в Едином государственном реестре недвижимости, федеральными органами исполнительной власти, органами государственной власти субъектов Российской Федерации и органами местного самоуправления дополнительных сведений, воспроизводимых на публичных кадастровых картах»</p> <p>Постановление Правительства Российской Федерации от 20.11.2000 № 878 «Об утверждении Правил охраны газораспределительных сетей»</p>
--	--	---

- устранивать свалки, осуществлять сброс и слив едких и коррозионно-агрессивных веществ и горюче-смазочных материалов;
 - складировать любые материалы, в том числе горюче-смазочные, или размещать хранилища любых материалов;
 - повреждать берегозащитные, водовыпускные сооружения, земляные и иные сооружения (устройства), предохраняющие магистральный газопровод от разрушения;
 - осуществлять постановку судов и плавучих объектов на якорь, добычу морских млекопитающих, рыболовство придонными орудиями добычи (вылова) водных биологических ресурсов, плавание с вытравленной якорь-цепью;
 - проводить дноуглубительные и другие работы, связанные с изменением дна и берегов водных объектов, за исключением работ, необходимых для технического обслуживания объекта магистрального газопровода;
 - проводить работы с использованием ударно-импульсных устройств и вспомогательных механизмов, сбрасывать грузы;
 - осуществлять рекреационную деятельность (кроме деятельности по размещению туристских стоянок), разводить костры и размещать источники огня;
 - огораживать и перегораживать охранные зоны;
 - размещать какие-либо здания, строения, сооружения, не относящиеся к объектам, указанным в пункте 2 Правил, за исключением объектов, указанных в подпунктах «д» – «к» и «м» пункта 6 Правил, утвержденных Постановлением Правительства Российской Федерации от 08.09.2017 № 1083;
 - осуществлять несанкционированное подключение (присоединение) к магистральному газопроводу.
4. В охранных зонах магистральных газопроводов без письменного разрешения собственника магистрального газопровода или организации, эксплуатирующей магистральный газопровод не допускается:
- проведение горных, взрывных, строительных, монтажных, мелноративных работ, в том числе работ, связанных с затоплением земель;
 - осуществление посадки и вырубки деревьев и кустарников;
 - проведение погрузочно-разгрузочных работ, устройство водопоев

	<p>скота, колка и заготовка льда;</p> <ul style="list-style-type: none"> - проведение земляных работ на глубине более чем 0,3 метра, планировка грунта; - сооружение запруд на реках и ручьях; - складирование кормов, удобрений, сена, соломы, размещение полевых станков и загонов для скота; - размещение туристских стоянок; - размещение гаражей, стоянок и парковок транспортных средств; - сооружение проездов через магистральные газопроводы; - прокладка инженерных коммуникаций; - проведение инженерных изысканий, связанных с бурением скважин и устройством шурфов; - устройство причалов для судов и пляжей; - проведение работ на объектах транспортной инфраструктуры, находящихся на территории охранной зоны; - проведение работ, связанных с временным затоплением земель, не относящихся к землям сельскохозяйственного назначения. <p>5. В границах охранной зоны газораспределительных сетей запрещается:</p> <ul style="list-style-type: none"> - строить объекты жилищно-гражданского и производственного назначения; - сносить и реконструировать мосты, коллекторы, автомобильные и железные дороги с расположенными на них газораспределительными сетями без предварительного выноса этих газопроводов по согласованию с эксплуатационными организациями; - разрушать берегоукрепительные сооружения, водопропускные устройства, земляные и иные сооружения, предохраняющие газораспределительные сети от разрушений; - перемещать, повреждать, засыпать и уничтожать опознавательные знаки, контрольно-измерительные пункты и другие устройства газораспределительных сетей; - устранять свалки и склады, разливать растворы кислот, солей, щелочей и других химически активных веществ; - огораживать и перегораживать охранные зоны, препятствовать доступу персонала эксплуатационных организаций к газораспределительным сетям, проведение обслуживания и
--	---

		<p>устранению поврежденных газораспределительных сетей;</p> <ul style="list-style-type: none"> - разводить огонь и размещать источники огня; - рыть погребя, копать и обрабатывать почву сельскохозяйственными и мелноративными орудиями и механизмами на глубину более 0,3 метра; - открывать калитки и двери газорегуляторных пунктов, станций катодной и дренажной защиты, люки подземных колодцев, включать или отключать электроснабжение средств связи, освещения и систем телемеханики; - набрасывать, приставлять и привязывать к опорам и надземным газопроводам, ограждениям и зданиям газораспределительных сетей посторонние предметы, лестницы, влезать на них; - самовольно подключаться к газораспределительным сетям. 	
5	Охранная зона линий и сооружений связи	<p>В пределах охранной зоны подземной кабельной линии связи или линии радиодификации запрещается:</p> <ul style="list-style-type: none"> - раскопка грунта при помощи ударных инструментов (ломов, кирк, клиньев и пневматических инструментов); - разработка мерзлого грунта с применением ударных механизмов. <p>Без письменного согласия и присутствия представителей предприятий, эксплуатирующих линии связи и линии радиодификации, запрещается:</p> <ul style="list-style-type: none"> - осуществлять всякого рода строительные, монтажные и взрывные работы, планировку грунта землеройными механизмами (за исключением зон песчаных барханов) и земляные работы (за исключением вспашки на глубину не более 0,3 метра); - производить геолого-съёмочные, поисковые, геодезические и другие изыскательские работы, которые связаны с бурением скважин, шурфованием, взятием проб грунта, осуществлением взрывных работ; - производить посадку деревьев, располагать полевые станы, содержать скот, складировать материалы, корма и удобрения, жечь костры, устраивать стрельбища; - устраивать проезды и стоянки автотранспорта, тракторов и механизмов, провозить негабаритные грузы под проводами воздушных линий связи и линий радиодификации, строить каналы (арьки), устраивать заграждения и другие препятствия. 	<p>Постановление Правительства Российской Федерации от 09.06.1995 № 578 «Об утверждении Правил охраны линий и сооружений связи Российской Федерации»</p>

- уstraивать причалы для стоянки судов, барж и плавучих кранов, производить погрузочно-разгрузочные, подводно-технические, дноуглубительные и землечерпательные работы, выделять рыбопромысловые участки, производить добычу рыбы, других водных животных, а также водных растений придонными орудиями лова, уstraивать водопон, производить колку и заготовку льда. Судам и другим плавучим средствам запрещается бросать якоря, проходить с отдаленными якорями, цепями, лотами, волокушами и тралями.
- производить строительство и реконструкцию линий электропередач, радиостанций и других объектов, излучающих электромагнитную энергию и оказывающих опасное воздействие на линии связи и линии радиосвязи.
- производить защиту подземных коммуникаций от коррозии без учета проходящих подземных кабельных линий связи.

Запрещается производить всякого рода действия, которые могут нарушить нормальную работу линий связи и линий радиосвязи, в частности:

- производить снос и реконструкцию зданий и мостов, осуществлять переустройство коллекторов, туннелей метрополитена и железных дорог, где проложены кабели связи, установлены столбы воздушных линий связи и линий радиосвязи, размещены технические сооружения радиорелейных станций, кабельные ящики и распределительные коробки, без предварительного выноса заказчиками (застройщиками) линий и сооружений связи, линий и сооружений радиосвязи по согласованию с предприятиями, в ведении которых находятся эти линии и сооружения,
- производить засыпку трасс подземных кабельных линий связи, уstraивать на этих трассах временные склады, стоки химически активных веществ и свалки промышленных, бытовых и прочих отходов, ломать замерные, сигнальные, предупредительные знаки и телефонные колодцы,
- открывать двери и люки необслуживаемых усилительных и регенерационных пунктов (наземных и подземных) и радиорелейных станций, кабельных колодцев телефонной канализации, распределительных шкафов и кабельных ящиков, а также подключаться к линиям связи (за исключением лиц,

		<p>обслуживающих эти линии);</p> <ul style="list-style-type: none"> - огораживать трассы линий связи, препятствуя свободному доступу к ним технического персонала; - самовольно подключаться к абонентской телефонной линии и линии радиосвязи в целях пользования услугами связи; - совершать иные действия, которые могут причинить повреждения сооружениям связи и радиосвязи (повредить опоры и арматуру воздушных линий связи, обрывать провода, набрасывать на них посторонние предметы и другое). 	
6	Водоохранная зона	<p>В границах водоохранной зоны запрещается:</p> <ul style="list-style-type: none"> - использование сточных вод в целях регулирования плодородия почв; - размещение кладбищ, скотомогильников, объектов размещения отходов производства и потребления, химических, взрывчатых, токсичных, отравляющих и ядовитых веществ, пунктов захоронения радиоактивных отходов; - осуществление авиационных мер по борьбе с вредными организмами; - движение и стоянка транспортных средств (кроме специальных транспортных средств), за исключением их движения по дорогам и стоянки на дорогах и в специально оборудованных местах, имеющих твердое покрытие; - строительство и реконструкция автозаправочных станций, складов горюче-смазочных материалов (за исключением случаев, если автозаправочные станции, склады горюче-смазочных материалов размещены на территориях портов, инфраструктуры внутренних водных путей, в том числе баз (сооружений) для стоянки маломерных судов, объектов органов федеральной службы безопасности), станций технического обслуживания, используемых для технического осмотра и ремонта транспортных средств, осуществление мойки транспортных средств; - хранение пестицидов и агрохимикатов (за исключением хранения агрохимикатов в специализированных хранилищах на территориях морских портов за пределами границ прибрежных защитных полос), применение пестицидов и агрохимикатов; - сброс сточных, в том числе дренажных, вод; - разведка и добыча общераспространенных полезных ископаемых (за исключением случаев, если разведка и добыча 	Водный кодекс Российской Федерации

	<p>общераспространенных полезных ископаемых осуществляются пользователями недр, осуществляющими разведку и добычу иных видов полезных ископаемых, в границах предоставленных им в соответствии с законодательством Российской Федерации о недрах горных отводов и (или) геологических отводов на основании утвержденного технического проекта в соответствии со ст. 19.1 Закона Российской Федерации от 21 февраля 1992 года № 2395-1 «О недрах»).</p>	
<p>Рыбоохранная зона</p>	<p>В границах рыбоохранной зоны запрещается:</p> <ul style="list-style-type: none"> - использование сточных вод в целях регулирования плодородия почв; - размещение кладбищ, скотомогильников, объектов размещения отходов производства и потребления, химических, взрывчатых, токсичных, отравляющих и ядовитых веществ, пунктов захоронения радиоактивных отходов; - осуществление авиационных мер по борьбе с вредными организмами; - движение и стоянка транспортных средств (кроме специальных транспортных средств), за исключением их движения по дорогам и стоянки на дорогах и в специально оборудованных местах, имеющих твердое покрытие; - размещение автозаправочных станций, складов горюче-смазочных материалов (за исключением случаев, если автозаправочные станции, склады горюче-смазочных материалов размещены на территориях портов, судостроительных и судоремонтных организаций, инфраструктуры внутренних водных путей при условии соблюдения требований законодательства в области охраны окружающей среды и Водного кодекса Российской Федерации), станций технического обслуживания, используемых для технического осмотра и ремонта транспортных средств, осуществление мойки транспортного средства; - размещение специализированных хранилищ пестицидов и агрохимикатов, применение пестицидов и агрохимикатов; - сброс сточных, в том числе дренажных, вод; - разведка и добыча общераспространенных полезных ископаемых (за исключением случаев, если разведка и добыча общераспространенных полезных ископаемых осуществляются пользователями недр, осуществляющими разведку и добычу иных 	<p>Постановление Правительства Российской Федерации от 06.10.2008 № 743 «Об утверждении Правил установления рыбоохранных зон»</p>

		<p>видов полезных ископаемых, в границах предоставленных им в соответствии с законодательством Российской Федерации о недрах участков недр на основании утвержденного технического проекта в соответствии со статьей 19.1 Закона Российской Федерации «О недрах»);</p> <ul style="list-style-type: none"> - распашка земель; - размещение отвалов размываемых грунтов; - выпас сельскохозяйственных животных и организация для них летних лагерей, ванн. 	
7	Прибрежная защитная полоса	<p>В границах прибрежных защитных полос запрещается:</p> <ul style="list-style-type: none"> - использование сточных вод в целях регулирования плодородия почв; - размещение кладбищ, скотомогильников, объектов размещения отходов производства и потребления, химических, взрывчатых, токсичных, отравляющих и ядовитых веществ, пунктов захоронения радиоактивных отходов; - осуществление авиационных мер по борьбе с вредными организмами; - движение и стоянка транспортных средств (кроме специальных транспортных средств), за исключением их движения по дорогам и стоянки на дорогах и в специально оборудованных местах, имеющих твердое покрытие; - строительство и реконструкция автозаправочных станций, складов горюче-смазочных материалов (за исключением случаев, если автозаправочные станции, склады горюче-смазочных материалов размещены на территориях портов, инфраструктуры внутренних водных путей, в том числе баз (сооружений) для стоянки маломерных судов, объектов органов федеральной службы безопасности), станций технического обслуживания, используемых для технического осмотра и ремонта транспортных средств, осуществление мойки транспортных средств; - хранение пестицидов и агрохимикатов (за исключением хранения агрохимикатов в специализированных хранилищах на территориях морских портов за пределами границ прибрежных защитных полос), применение пестицидов и агрохимикатов; - сброс сточных, в том числе дренажных, вод; - разведка и добыча общераспространенных полезных ископаемых 	Водный кодекс Российской Федерации

		<p>(за исключением случаев, если разведка и добыча общераспространенных полезных ископаемых осуществляются пользователями недр, осуществляющими разведку и добычу иных видов полезных ископаемых, в границах предоставленных им в соответствии с законодательством Российской Федерации о недрах горных отводов и (или) геологических отводов на основании утвержденного технического проекта в соответствии со ст. 19.1 Закона Российской Федерации от 21 февраля 1992 года № 2395-1 «О недрах»);</p> <ul style="list-style-type: none"> - распашка земель; - размещение отвалов размываемых грунтов; - выпас сельскохозяйственных животных и организация для них летних лагерей, ванн. 	
8	<p>Зоны санитарной охраны источников питьевого и хозяйственно-бытового водоснабжения, а также устанавливаемые в случаях, предусмотренных Водным кодексом Российской Федерации, в отношении подземных водных объектов зоны специальной охраны</p>	<p>В зоне санитарной охраны источников питьевого и хозяйственно-бытового водоснабжения запрещается сброс сточных, в том числе дренажных, вод.</p> <p>На территории зоны санитарной охраны подземных источников водоснабжения:</p> <ol style="list-style-type: none"> 1. В первом поясе не допускается: <ul style="list-style-type: none"> - посадка высокоствольных деревьев; - все виды строительства, не имеющие непосредственного отношения к эксплуатации, реконструкции и расширению водопроводных сооружений, в том числе прокладка трубопроводов различного назначения; - размещение жилых и хозяйственно-бытовых зданий; - проживание людей; - применение ядохимикатов и удобрений. 2. Во втором поясе запрещено: <ul style="list-style-type: none"> - закачка отработанных вод в подземные горизонты, подземное складирование твердых отходов и разработка недр земли; - размещение кладбищ, скотомогильников, полей ассенизации, полей фильтрации, навозохранилищ, силосных траншей, животноводческих и птицеводческих предприятий и других объектов, обусловливающих опасность микробного загрязнения подземных вод; - применение удобрений и ядохимикатов; - рубка леса главного пользования и реконструкции. 	<p>Водный кодекс Российской Федерации</p> <p>СанПиН 2.1.4.1110-02 «Зоны санитарной охраны источников водоснабжения и водопроводов питьевого назначения»</p>

- размещение складов горюче-смазочных материалов, ядохимикатов и минеральных удобрений, накопителей промстоков, шламохранилищ и других объектов, обусловливающих опасность химического загрязнения подземных вод.
 Бурение новых скважин и новое строительство, связанное с нарушением почвенного покрова, производится при обязательном согласовании с центром государственного санитарно-эпидемиологического надзора.

3. В третьем поясе запрещено:

- закачка отработанных вод в подземные горизонты, подземное складирование твердых отходов и разработка недр земли;

- размещение складов горюче-смазочных материалов, ядохимикатов и минеральных удобрений, накопителей промстоков, шламохранилищ и других объектов, обусловливающих опасность химического загрязнения подземных вод. Размещение таких объектов допускается в пределах третьего пояса зоны санитарной охраны только при использовании защищённых подземных вод, при условии выполнения специальных мероприятий по защите водоносного горизонта от загрязнения при наличии санитарно-эпидемиологического заключения центра государственного санитарно-эпидемиологического надзора, выданного с учётом заключения органов геологического контроля.

Бурение новых скважин и новое строительство, связанное с нарушением почвенного покрова, производится при обязательном согласовании с центром государственного санитарно-эпидемиологического надзора.

На территории зоны санитарной охраны поверхностных источников водоснабжения:

1. В первом поясе не допускается:

- посадка высокоствольных деревьев;

- все виды строительства, не имеющие непосредственного отношения к эксплуатации, реконструкции и расширению водопроводных сооружений, в том числе прокладка трубопроводов различного назначения;

- размещение жилых и хозяйственно-бытовых зданий;

- проживание людей;

	<ul style="list-style-type: none"> - применение ядохимикатов и удобрений; - спуск любых сточных вод, в том числе сточных вод водного транспорта; - купание, стирка белья, водопой скота и другие виды водопользования, оказывающие влияние на качество воды. <p>2. Во втором поясе не допускается:</p> <ul style="list-style-type: none"> - рубка леса главного пользования и реконструкции, а также закрепление за лесозаготовительными предприятиями древесины на корню и лесосечного фонда долгосрочного пользования (допускается только рубки ухода и санитарные рубки леса); - размещение стойбищ и выпас скота, а также всякое другое использование водоема и земельных участков, лесных угодий в пределах прибрежной полосы шириной не менее 500 м, которое может привести к ухудшению качества или уменьшению количества воды источника водоснабжения; - отведение сточных вод в зоне водосбора источника водоснабжения, включая его притоки, не отвечающих гигиеническим требованиям к охране поверхностных вод; - размещение кладбищ, скотомогильников, полей ассенизации, полей фильтрации, навозохранилищ, силосных траншей, животноводческих и птицеводческих предприятий и других объектов, обуславливающих опасность микробного загрязнения подземных вод; - применение удобрений и ядохимикатов; - рубка леса главного пользования и реконструкции; - сброс промышленных, сельскохозяйственных, городских и ливневых сточных вод, содержание в которых химических веществ и микроорганизмов превышает установленные санитарными правилами гигиенические нормативы качества воды (с учетом Определения Верховного Суда Российской Федерации от 25.09.2014 № АПЛ14-393); - размещение складов горюче-смазочных материалов, ядохимикатов и минеральных удобрений, накопителей промстоков, шламоохранилищ и других объектов, обуславливающих опасность химического загрязнения подземных вод. <p>Регулирование отведения территории для нового строительства</p>
--	---

жилых, промышленных и сельскохозяйственных объектов, а также согласование изменений технологий действующих предприятий, связанных с повышением степени опасности загрязнения сточными водами источника водоснабжения производится при согласовании с центром государственного санитарно-эпидемиологического надзора.

Все работы, в том числе добыча песка, гравия, донноуглубительные, в пределах акватории зоны санитарной охраны допускаются по согласованию с центром государственного санитарно-эпидемиологического надзора лишь при обосновании гидрологических расчетами отсутствия ухудшения качества воды в створе водозабора.

Использование химических методов борьбы с эвтрофикацией водоемов допускается при условии применения препаратов, имеющих положительное санитарно-эпидемиологическое заключение государственной санитарно-эпидемиологической службы Российской Федерации.

Использование источников водоснабжения в пределах второго пояса зоны санитарной охраны для купания, туризма, водного спорта и рыбной ловли допускается в установленных местах при условии соблюдения гигиенических требований к охране поверхностных вод, а также гигиенических требований к зонам рекреации водных объектов.

3. В третьем поясе не допускается отведение сточных вод в зоне водосбора источника водоснабжения, включая его притоки, не отвечающих гигиеническим требованиям к охране поверхностных вод.

Регулирование отведения территории для нового строительства жилых, промышленных и сельскохозяйственных объектов, а также согласование изменений технологий действующих предприятий, связанных с повышением степени опасности загрязнения сточными водами источника водоснабжения производится при согласовании с центром государственного санитарно-эпидемиологического надзора.

Все работы, в том числе добыча песка, гравия, донноуглубительные, в пределах акватории зоны санитарной охраны допускаются по согласованию с центром государственного санитарно-

		<p>эпидемиологического надзора лишь при обосновании гидрологическими расчетами отсутствия ухудшения качества воды в створе водозабора.</p> <p>Использование химических методов борьбы с эвтрофикацией водоемов допускается при условии применения препаратов, имеющих положительное санитарно - эпидемиологическое заключение государственной санитарно - эпидемиологической службы Российской Федерации.</p>	
9	Санитарно-защитная зона	<p>В границах санитарно-защитной зоны не допускается использования земельных участков в целях:</p> <ul style="list-style-type: none"> - размещения жилой застройки, объектов образовательного и медицинского назначения, спортивных сооружений открытого типа, организаций отдыха детей и их оздоровления, зон рекреационного назначения и для ведения садоводства, - размещения объектов для производства и хранения лекарственных средств, объектов пищевых отраслей промышленности, оптовых складов продовольственного сырья и пищевой продукции, комплексов водопроводных сооружений для подготовки и хранения питьевой воды, использования земельных участков в целях производства, хранения и переработки сельскохозяйственной продукции, предназначенной для дальнейшего использования в качестве пищевой продукции, если химическое, физическое и (или) биологическое воздействие объекта, в отношении которого установлена санитарно-защитная зона, приведет к нарушению качества и безопасности таких средств, сырья, воды и продукции в соответствии с установленными требованиями. 	<p>Постановление Правительства Российской Федерации от 03.03.2018 № 222 «Об утверждении Правил установления санитарно-защитных зон и использования земельных участков, расположенных в границах санитарно-защитных зон»</p>

Приложение № 1
к правилам землепользования и застройки
Козловского сельского поселения
Терновского муниципального района
Воронежской области

СВЕДЕНИЯ О ГРАНИЦАХ ТЕРРИТОРИАЛЬНЫХ ЗОН,
СОДЕРЖАЩИЕ ГРАФИЧЕСКОЕ ОПИСАНИЕ МЕСТОПОЛОЖЕНИЯ
ГРАНИЦ ТЕРРИТОРИАЛЬНЫХ ЗОН, ПЕРЕЧЕНЬ КООРДИНАТ
ХАРАКТЕРНЫХ ТОЧЕК ГРАНИЦ ТЕРРИТОРИАЛЬНЫХ ЗОН
СЕЛА КОЗЛОВКА

ОПИСАНИЕ МЕСТОПОЛОЖЕНИЯ ГРАНИЦ

Зона застройки индивидуальными жилыми домами села Козловка - Ж1/1

(наименование объекта, местоположение границ которого описано
(далее - объект)

Раздел 1

Сведения об объекте		
№ п/п	Характеристики объекта	Описание характеристик
1	2	3
1	Местоположение объекта	Воронежская область, Терновский муниципальный район, Козловское сельское поселение, село Козловка
2	Площадь объекта \pm величина погрешности определения площади ($P \pm \text{Дельта } P$)	11939072 \pm 12094 м ²
3	Иные характеристики объекта	-

Раздел 2

Сведения о местоположении границ объекта					
1. Система координат: МСК - 36, зона 2					
2. Сведения о характерных точках границ объекта					
Обозначение характерных точек границ	Координаты, м		Метод определения координат характерной точки	Средняя квадратическая погрешность положения характерной точки (M _t), м	Описание обозначения точки на местности (при наличии)
	X	Y			
1	2	3	4	5	6
1	514820.59	2235019.72	Картометрический	1.00	-
2	514768.33	2235083.81	Картометрический	1.00	-
3	514755.35	2235097.42	Картометрический	1.00	-
4	514752.92	2235105.23	Картометрический	1.00	-
5	514750.77	2235133.37	Картометрический	1.00	-
6	514720.87	2235182.66	Картометрический	1.00	-
7	514699.19	2235169.33	Картометрический	1.00	-
8	514682.76	2235196.80	Картометрический	1.00	-
9	514667.95	2235224.55	Картометрический	1.00	-
10	514632.13	2235284.07	Картометрический	1.00	-
11	514601.42	2235343.86	Картометрический	1.00	-
12	514585.53	2235332.82	Картометрический	1.00	-
13	514579.20	2235348.17	Картометрический	1.00	-
14	514569.64	2235364.74	Картометрический	1.00	-
15	514553.84	2235348.78	Картометрический	1.00	-
16	514538.73	2235339.29	Картометрический	1.00	-
17	514465.52	2235330.77	Картометрический	1.00	-
18	514432.40	2235329.21	Картометрический	1.00	-
19	514383.01	2235337.93	Картометрический	1.00	-
20	514367.90	2235356.53	Картометрический	1.00	-
21	514371.78	2235378.80	Картометрический	1.00	-
22	514377.78	2235391.97	Картометрический	1.00	-
23	514389.40	2235403.40	Картометрический	1.00	-
24	514393.08	2235419.09	Картометрический	1.00	-
25	514383.20	2235440.97	Картометрический	1.00	-
26	514367.32	2235484.17	Картометрический	1.00	-
27	514356.28	2235536.85	Картометрический	1.00	-
28	514330.91	2235577.52	Картометрический	1.00	-
29	514291.98	2235601.73	Картометрический	1.00	-
30	514244.72	2235626.52	Картометрический	1.00	-
31	514218.57	2235638.72	Картометрический	1.00	-
32	514199.01	2235652.86	Картометрический	1.00	-
33	514130.06	2235747.57	Картометрический	1.00	-

1	2	3	4	5	6
34	514111.46	2235780.70	Картометрический	1.00	-
35	514099.65	2235790.96	Картометрический	1.00	-
36	514087.64	2235816.72	Картометрический	1.00	-
37	514088.23	2235826.01	Картометрический	1.00	-
38	514067.88	2235866.69	Картометрический	1.00	-
39	514057.82	2235879.09	Картометрический	1.00	-
40	514026.05	2235894.97	Картометрический	1.00	-
41	514006.68	2235901.17	Картометрический	1.00	-
42	513976.47	2235919.76	Картометрический	1.00	-
43	513961.75	2235929.06	Картометрический	1.00	-
44	513948.58	2235944.16	Картометрический	1.00	-
45	513924.56	2235963.14	Картометрический	1.00	-
46	513913.33	2235987.55	Картометрический	1.00	-
47	513897.83	2236011.56	Картометрический	1.00	-
48	513892.79	2236050.69	Картометрический	1.00	-
49	513904.03	2236084.78	Картометрический	1.00	-
50	513927.27	2236113.44	Картометрический	1.00	-
51	513931.92	2236128.55	Картометрический	1.00	-
52	513949.74	2236160.70	Картометрический	1.00	-
53	513969.50	2236173.87	Картометрический	1.00	-
54	513990.03	2236178.91	Картометрический	1.00	-
55	514009.78	2236178.91	Картометрический	1.00	-
56	514030.70	2236184.33	Картометрический	1.00	-
57	514078.35	2236209.90	Картометрический	1.00	-
58	514097.33	2236232.36	Картометрический	1.00	-
59	514101.97	2236284.27	Картометрический	1.00	-
60	514090.74	2236322.23	Картометрический	1.00	-
61	514058.20	2236362.13	Картометрический	1.00	-
62	514046.19	2236390.02	Картометрический	1.00	-
63	514029.73	2236408.43	Картометрический	1.00	-
64	513992.35	2236433.02	Картометрический	1.00	-
65	513929.98	2236467.88	Картометрический	1.00	-
66	513923.40	2236468.27	Картометрический	1.00	-
67	513879.24	2236498.87	Картометрический	1.00	-
68	513864.52	2236515.15	Картометрический	1.00	-
69	513839.73	2236517.08	Картометрический	1.00	-
70	513825.01	2236532.96	Картометрический	1.00	-
71	513799.05	2236593.00	Картометрический	1.00	-
72	513761.87	2236620.51	Картометрический	1.00	-
73	513711.90	2236606.17	Картометрический	1.00	-
74	513678.97	2236575.57	Картометрический	1.00	-
75	513632.49	2236545.74	Картометрический	1.00	-
76	513613.12	2236536.83	Картометрический	1.00	-
77	513590.65	2236526.38	Картометрический	1.00	-
78	513556.95	2236516.30	Картометрический	1.00	-
79	513536.81	2236517.47	Картометрический	1.00	-
80	513520.54	2236520.95	Картометрический	1.00	-

1	2	3	4	5	6
81	513491.10	2236553.88	Картометрический	1.00	-
82	513473.67	2236571.70	Картометрический	1.00	-
83	513465.92	2236594.55	Картометрический	1.00	-
84	513432.60	2236631.35	Картометрический	1.00	-
85	513418.66	2236637.94	Картометрический	1.00	-
86	513362.10	2236645.30	Картометрический	1.00	-
87	513291.99	2236651.49	Картометрический	1.00	-
88	513266.04	2236641.42	Картометрический	1.00	-
89	513235.44	2236618.57	Картометрический	1.00	-
90	513210.64	2236608.50	Картометрический	1.00	-
91	513204.06	2236599.98	Картометрический	1.00	-
92	513153.70	2236589.90	Картометрический	1.00	-
93	513125.81	2236577.51	Картометрический	1.00	-
94	513109.54	2236573.63	Картометрический	1.00	-
95	513070.03	2236586.80	Картометрический	1.00	-
96	513056.86	2236600.36	Картометрический	1.00	-
97	513044.46	2236624.58	Картометрический	1.00	-
98	513043.30	2236668.54	Картометрический	1.00	-
99	513049.50	2236698.37	Картометрический	1.00	-
100	513059.57	2236711.92	Картометрический	1.00	-
101	513104.12	2236736.72	Картометрический	1.00	-
102	513126.20	2236759.57	Картометрический	1.00	-
103	513130.46	2236793.66	Картометрический	1.00	-
104	513128.13	2236821.55	Картометрический	1.00	-
105	513096.56	2236914.13	Картометрический	1.00	-
106	513082.81	2236963.33	Картометрический	1.00	-
107	513079.90	2236991.99	Картометрический	1.00	-
108	513088.82	2237050.10	Картометрический	1.00	-
109	513102.76	2237079.15	Картометрический	1.00	-
110	513141.31	2237119.05	Картометрический	1.00	-
111	513197.08	2237163.40	Картометрический	1.00	-
112	513227.30	2237177.15	Картометрический	1.00	-
113	513253.83	2237207.17	Картометрический	1.00	-
114	513266.81	2237213.18	Картометрический	1.00	-
115	513287.54	2237255.78	Картометрический	1.00	-
116	513283.46	2237299.95	Картометрический	1.00	-
117	513275.33	2237341.98	Картометрический	1.00	-
118	513256.74	2237385.56	Картометрический	1.00	-
119	513260.23	2237393.30	Картометрический	1.00	-
120	513257.90	2237402.60	Картометрический	1.00	-
121	513252.87	2237406.09	Картометрический	1.00	-
122	513245.89	2237443.66	Картометрический	1.00	-
123	513236.79	2237447.53	Картометрический	1.00	-
124	513237.18	2237459.74	Картометрический	1.00	-
125	513231.56	2237467.68	Картометрический	1.00	-
126	513215.29	2237475.42	Картометрический	1.00	-
127	513212.77	2237492.85	Картометрический	1.00	-

1	2	3	4	5	6
128	513189.73	2237540.89	Картометрический	1.00	-
129	513184.88	2237562.97	Картометрический	1.00	-
130	513129.68	2237577.49	Картометрический	1.00	-
131	513099.58	2237570.15	Картометрический	1.00	-
132	513094.55	2237558.82	Картометрический	1.00	-
133	513091.30	2237551.48	Картометрический	1.00	-
134	513077.49	2237520.31	Картометрический	1.00	-
135	513074.73	2237514.08	Картометрический	1.00	-
136	513071.79	2237505.81	Картометрический	1.00	-
137	513065.83	2237478.43	Картометрический	1.00	-
138	513065.28	2237471.83	Картометрический	1.00	-
139	513063.81	2237456.22	Картометрический	1.00	-
140	513061.63	2237433.10	Картометрический	1.00	-
141	513055.80	2237366.39	Картометрический	1.00	-
142	513054.21	2237356.71	Картометрический	1.00	-
143	513052.13	2237344.03	Картометрический	1.00	-
144	513037.48	2237290.43	Картометрический	1.00	-
145	513027.22	2237268.21	Картометрический	1.00	-
146	513023.74	2237262.01	Картометрический	1.00	-
147	513023.38	2237261.36	Картометрический	1.00	-
148	512976.81	2237173.70	Картометрический	1.00	-
149	512951.32	2237125.72	Картометрический	1.00	-
150	512946.18	2237091.40	Аналитический	0.10	-
151	512969.66	2237080.47	Аналитический	0.10	-
152	512995.66	2237050.29	Картометрический	1.00	-
153	512992.17	2237032.86	Картометрический	1.00	-
154	512955.95	2237015.62	Картометрический	1.00	-
155	512937.16	2236974.37	Картометрический	1.00	-
156	512898.43	2236990.83	Картометрический	1.00	-
157	512891.93	2236993.81	Картометрический	1.00	-
158	512885.95	2236980.40	Картометрический	1.00	-
159	512857.69	2236914.00	Картометрический	1.00	-
160	512844.02	2236881.89	Картометрический	1.00	-
161	512889.42	2236861.41	Картометрический	1.00	-
162	512878.56	2236823.89	Картометрический	1.00	-
163	512828.05	2236844.35	Картометрический	1.00	-
164	512821.89	2236829.89	Картометрический	1.00	-
165	512818.65	2236821.94	Картометрический	1.00	-
166	512798.12	2236771.54	Картометрический	1.00	-
167	512782.65	2236728.66	Картометрический	1.00	-
168	512769.39	2236691.91	Картометрический	1.00	-
169	512767.85	2236686.40	Картометрический	1.00	-
170	512761.18	2236662.57	Картометрический	1.00	-
171	512792.89	2236438.91	Картометрический	1.00	-
172	512813.02	2236296.94	Картометрический	1.00	-
173	512816.36	2236293.03	Аналитический	0.10	-
174	512865.00	2236226.18	Аналитический	0.10	-

1	2	3	4	5	6
175	512871.28	2236199.60	Аналитический	0.10	-
176	512860.27	2236175.91	Аналитический	0.10	-
177	512799.05	2236199.42	Аналитический	0.10	-
178	512684.78	2236245.07	Аналитический	0.10	-
179	512683.45	2236238.10	Аналитический	0.10	-
180	512682.63	2236233.83	Аналитический	0.10	-
181	512679.15	2236231.74	Аналитический	0.10	-
182	512672.61	2236226.68	Аналитический	0.10	-
183	512660.98	2236178.71	Аналитический	0.10	-
184	512655.48	2236162.38	Аналитический	0.10	-
185	512647.61	2236139.01	Аналитический	0.10	-
186	512637.64	2236112.63	Аналитический	0.10	-
187	512620.30	2236068.80	Аналитический	0.10	-
188	512583.50	2235975.81	Аналитический	0.10	-
189	512546.71	2235882.83	Аналитический	0.10	-
190	512509.92	2235789.84	Аналитический	0.10	-
191	512497.52	2235758.51	Аналитический	0.10	-
192	512496.76	2235757.24	Аналитический	0.10	-
193	512497.58	2235753.84	Аналитический	0.10	-
194	512501.08	2235742.07	Аналитический	0.10	-
195	512498.71	2235736.91	Аналитический	0.10	-
196	512496.35	2235731.74	Аналитический	0.10	-
197	512487.77	2235727.43	Аналитический	0.10	-
198	512482.44	2235724.75	Аналитический	0.10	-
199	512476.32	2235709.35	Аналитический	0.10	-
200	512474.51	2235704.11	Аналитический	0.10	-
201	512441.87	2235609.58	Аналитический	0.10	-
202	512417.79	2235539.87	Аналитический	0.10	-
203	512512.46	2235488.08	Картометрический	1.00	-
204	512539.05	2235461.50	Картометрический	1.00	-
205	512548.91	2235449.96	Картометрический	1.00	-
206	512603.88	2235417.62	Картометрический	1.00	-
207	512648.69	2235376.68	Картометрический	1.00	-
208	512684.53	2235337.96	Картометрический	1.00	-
209	512687.07	2235330.48	Картометрический	1.00	-
210	512686.26	2235309.60	Картометрический	1.00	-
211	512696.49	2235208.33	Картометрический	1.00	-
212	512694.20	2235189.88	Картометрический	1.00	-
213	512681.68	2235158.37	Картометрический	1.00	-
214	512667.81	2235129.82	Картометрический	1.00	-
215	512660.12	2235110.61	Картометрический	1.00	-
216	512593.18	2234965.56	Картометрический	1.00	-
217	512589.80	2234944.11	Картометрический	1.00	-
218	512592.70	2234920.25	Картометрический	1.00	-
219	512592.94	2234903.86	Картометрический	1.00	-
220	512586.60	2234854.01	Картометрический	1.00	-
221	512583.91	2234849.43	Картометрический	1.00	-

1	2	3	4	5	6
222	512565.12	2234737.01	Картометрический	1.00	-
223	512558.36	2234727.85	Картометрический	1.00	-
224	512508.16	2234697.77	Картометрический	1.00	-
225	512530.03	2234676.53	Картометрический	1.00	-
226	512540.23	2234667.23	Картометрический	1.00	-
227	512571.83	2234638.38	Картометрический	1.00	-
228	512577.33	2234633.36	Картометрический	1.00	-
229	512631.39	2234584.00	Картометрический	1.00	-
230	512691.69	2234595.35	Картометрический	1.00	-
231	512717.07	2234610.02	Картометрический	1.00	-
232	512759.05	2234616.74	Картометрический	1.00	-
233	512849.18	2234686.70	Картометрический	1.00	-
234	512862.00	2234718.94	Картометрический	1.00	-
235	512880.86	2234743.45	Картометрический	1.00	-
236	512898.90	2234760.69	Картометрический	1.00	-
237	512903.75	2234797.86	Картометрический	1.00	-
238	512919.91	2234817.52	Картометрический	1.00	-
239	512935.00	2234830.71	Картометрический	1.00	-
240	512957.89	2234842.30	Картометрический	1.00	-
241	512987.79	2234859.27	Картометрический	1.00	-
242	513040.31	2234905.86	Картометрический	1.00	-
243	513076.40	2234926.60	Картометрический	1.00	-
244	513116.26	2234946.53	Картометрический	1.00	-
245	513148.04	2234967.00	Картометрический	1.00	-
246	513160.16	2234986.93	Картометрический	1.00	-
247	513172.02	2235030.57	Картометрический	1.00	-
248	513193.83	2235062.08	Картометрический	1.00	-
249	513214.84	2235082.28	Картометрический	1.00	-
250	513245.55	2235086.86	Картометрический	1.00	-
251	513261.17	2235090.63	Картометрический	1.00	-
252	513295.10	2235123.49	Картометрический	1.00	-
253	513313.70	2235148.32	Аналитический	0.10	-
254	513328.77	2235184.90	Картометрический	1.00	-
255	513372.67	2235217.76	Картометрический	1.00	-
256	513421.69	2235244.42	Картометрический	1.00	-
257	513448.90	2235294.79	Картометрический	1.00	-
258	513503.84	2235313.37	Картометрический	1.00	-
259	513543.17	2235352.97	Картометрический	1.00	-
260	513588.15	2235367.24	Картометрический	1.00	-
261	513647.13	2235368.05	Картометрический	1.00	-
262	513698.04	2235388.25	Картометрический	1.00	-
263	513794.30	2235446.84	Картометрический	1.00	-
264	513835.92	2235415.60	Картометрический	1.00	-
265	513976.06	2235310.44	Картометрический	1.00	-
266	514096.73	2235234.10	Картометрический	1.00	-
267	514137.94	2235063.94	Картометрический	1.00	-
268	514250.91	2235086.12	Картометрический	1.00	-

1	2	3	4	5	6
269	514301.69	2235094.53	Картометрический	1.00	-
270	514366.97	2235104.14	Картометрический	1.00	-
271	514553.82	2234858.79	Картометрический	1.00	-
272	514570.43	2234869.77	Картометрический	1.00	-
273	514577.44	2234873.81	Картометрический	1.00	-
274	514612.18	2234894.55	Картометрический	1.00	-
275	514620.80	2234899.13	Картометрический	1.00	-
276	514689.48	2234940.88	Картометрический	1.00	-
277	514695.41	2234944.65	Картометрический	1.00	-
254	513328.77	2235184.90	Картометрический	1.00	-
255	513372.67	2235217.76	Картометрический	1.00	-
256	513421.69	2235244.42	Картометрический	1.00	-
257	513448.90	2235294.79	Картометрический	1.00	-
258	513503.84	2235313.37	Картометрический	1.00	-
259	513543.17	2235352.97	Картометрический	1.00	-
260	513588.15	2235367.24	Картометрический	1.00	-
261	513647.13	2235368.05	Картометрический	1.00	-
262	513698.04	2235388.25	Картометрический	1.00	-
263	513794.30	2235446.84	Картометрический	1.00	-
264	513835.92	2235415.60	Картометрический	1.00	-
265	513976.06	2235310.44	Картометрический	1.00	-
266	514096.73	2235234.10	Картометрический	1.00	-
267	514137.94	2235063.94	Картометрический	1.00	-
268	514250.91	2235086.12	Картометрический	1.00	-
269	514301.69	2235094.53	Картометрический	1.00	-
270	514366.97	2235104.14	Картометрический	1.00	-
271	514553.82	2234858.79	Картометрический	1.00	-
272	514570.43	2234869.77	Картометрический	1.00	-
273	514577.44	2234873.81	Картометрический	1.00	-
274	514612.18	2234894.55	Картометрический	1.00	-
275	514620.80	2234899.13	Картометрический	1.00	-
276	514689.48	2234940.88	Картометрический	1.00	-
277	514695.41	2234944.65	Картометрический	1.00	-
1	514820.59	2235019.72	Картометрический	1.00	-
278	514606.81	2235419.28	Картометрический	1.00	-
279	514612.33	2235440.42	Картометрический	1.00	-
280	514607.08	2235461.03	Картометрический	1.00	-
281	514604.38	2235500.89	Картометрический	1.00	-
282	514619.33	2235512.34	Картометрический	1.00	-
283	514639.94	2235522.84	Картометрический	1.00	-
284	514648.82	2235532.27	Картометрический	1.00	-
285	514659.60	2235559.74	Картометрический	1.00	-
286	514664.58	2235585.33	Картометрический	1.00	-
287	514664.18	2235600.55	Картометрический	1.00	-
288	514656.10	2235631.92	Картометрический	1.00	-
289	514654.21	2235664.92	Картометрический	1.00	-

1	2	3	4	5	6
290	514659.87	2235707.34	Картометрический	1.00	-
291	514663.23	2235726.46	Картометрический	1.00	-
292	514675.89	2235761.88	Картометрический	1.00	-
293	514707.68	2235821.94	Картометрический	1.00	-
294	514710.50	2235835.81	Картометрический	1.00	-
295	514710.37	2235861.54	Картометрический	1.00	-
296	514707.00	2235877.70	Картометрический	1.00	-
297	514705.79	2235908.67	Картометрический	1.00	-
298	514702.83	2235921.87	Картометрический	1.00	-
299	514727.74	2235922.14	Картометрический	1.00	-
300	514765.72	2235927.66	Картометрический	1.00	-
301	514775.68	2235993.65	Картометрический	1.00	-
302	514834.80	2235992.44	Картометрический	1.00	-
303	514846.79	2236012.91	Картометрический	1.00	-
304	514866.18	2236048.46	Картометрический	1.00	-
305	514866.86	2236061.79	Картометрический	1.00	-
306	514864.84	2236090.48	Картометрический	1.00	-
307	514859.99	2236099.63	Картометрический	1.00	-
308	514862.41	2236125.76	Картометрический	1.00	-
309	514860.53	2236178.01	Картометрический	1.00	-
310	514849.37	2236178.46	Картометрический	1.00	-
311	514842.86	2236270.10	Картометрический	1.00	-
312	514779.43	2236294.11	Картометрический	1.00	-
313	514778.26	2236305.26	Картометрический	1.00	-
314	514744.09	2236631.70	Картометрический	1.00	-
315	514609.71	2236616.66	Картометрический	1.00	-
316	514590.92	2236759.48	Картометрический	1.00	-
317	514672.67	2236768.89	Картометрический	1.00	-
318	514714.31	2236796.96	Картометрический	1.00	-
319	514712.97	2236895.74	Картометрический	1.00	-
320	514732.66	2237040.20	Картометрический	1.00	-
321	514762.72	2237064.40	Картометрический	1.00	-
322	514717.04	2237084.58	Картометрический	1.00	-
323	514694.66	2237095.22	Картометрический	1.00	-
324	514673.36	2237108.22	Картометрический	1.00	-
325	514652.19	2237122.49	Картометрический	1.00	-
326	514631.51	2237141.60	Картометрический	1.00	-
327	514602.61	2237168.31	Картометрический	1.00	-
328	514542.82	2237227.95	Картометрический	1.00	-
329	514499.67	2237270.94	Картометрический	1.00	-
330	514432.84	2237338.55	Картометрический	1.00	-
331	514366.46	2237404.62	Картометрический	1.00	-
332	514339.04	2237337.91	Картометрический	1.00	-
333	514178.29	2237365.80	Картометрический	1.00	-
334	514181.00	2237409.18	Картометрический	1.00	-
335	514185.65	2237448.70	Картометрический	1.00	-
336	514208.50	2237485.11	Картометрический	1.00	-

1	2	3	4	5	6
337	514232.32	2237515.52	Картометрический	1.00	-
338	514249.32	2237520.13	Картометрический	1.00	-
339	514229.53	2237540.22	Картометрический	1.00	-
340	514209.62	2237558.03	Картометрический	1.00	-
341	514183.19	2237583.75	Картометрический	1.00	-
342	514165.40	2237601.07	Картометрический	1.00	-
343	514130.34	2237635.67	Картометрический	1.00	-
344	514105.99	2237658.64	Картометрический	1.00	-
345	514070.94	2237693.35	Картометрический	1.00	-
346	514037.59	2237725.52	Картометрический	1.00	-
347	513980.79	2237781.08	Картометрический	1.00	-
348	513945.68	2237816.11	Картометрический	1.00	-
349	513934.75	2237825.94	Картометрический	1.00	-
350	513910.66	2237846.34	Картометрический	1.00	-
351	513891.99	2237862.38	Картометрический	1.00	-
352	513867.27	2237884.68	Картометрический	1.00	-
353	513863.80	2237885.32	Картометрический	1.00	-
354	513862.03	2237882.90	Картометрический	1.00	-
355	513849.43	2237894.16	Картометрический	1.00	-
356	513849.00	2237902.67	Картометрический	1.00	-
357	513844.48	2237912.61	Картометрический	1.00	-
358	513832.04	2237926.73	Картометрический	1.00	-
359	513822.93	2237936.34	Картометрический	1.00	-
360	513808.47	2237949.47	Картометрический	1.00	-
361	513784.30	2237973.20	Картометрический	1.00	-
362	513746.86	2238008.09	Картометрический	1.00	-
363	513660.25	2238090.37	Картометрический	1.00	-
364	513626.23	2238123.61	Картометрический	1.00	-
365	513606.54	2238142.05	Картометрический	1.00	-
366	513601.14	2238146.60	Картометрический	1.00	-
367	513591.06	2238154.18	Картометрический	1.00	-
368	513573.13	2238169.92	Картометрический	1.00	-
369	513562.05	2238180.61	Картометрический	1.00	-
370	513530.17	2238209.15	Картометрический	1.00	-
371	513518.32	2238218.60	Картометрический	1.00	-
372	513500.89	2238228.68	Картометрический	1.00	-
373	513487.66	2238236.55	Картометрический	1.00	-
374	513475.75	2238242.93	Картометрический	1.00	-
375	513443.12	2238259.16	Картометрический	1.00	-
376	513434.87	2238263.12	Картометрический	1.00	-
377	513423.55	2238271.15	Аналитический	0.10	-
378	513410.63	2238275.83	Аналитический	0.10	-
379	513408.42	2238274.74	Аналитический	0.10	-
380	513402.15	2238263.71	Аналитический	0.10	-
381	513388.38	2238239.52	Аналитический	0.10	-
382	513361.16	2238180.70	Аналитический	0.10	-
383	513358.38	2238173.89	Аналитический	0.10	-

1	2	3	4	5	6
384	513320.56	2238081.32	Аналитический	0.10	-
385	513301.52	2238034.70	Аналитический	0.10	-
386	513281.90	2237989.10	Аналитический	0.10	-
387	513242.37	2237897.25	Аналитический	0.10	-
388	513202.85	2237805.39	Аналитический	0.10	-
389	513163.32	2237713.53	Аналитический	0.10	-
390	513157.17	2237699.23	Аналитический	0.10	-
391	513128.56	2237634.95	Аналитический	0.10	-
392	513131.32	2237630.54	Аналитический	0.10	-
393	513138.53	2237625.37	Аналитический	0.10	-
394	513139.45	2237624.71	Аналитический	0.10	-
395	513135.89	2237616.37	Аналитический	0.10	-
396	513125.28	2237618.33	Аналитический	0.10	-
397	513121.09	2237618.07	Аналитический	0.10	-
398	513115.73	2237606.59	Аналитический	0.10	-
399	513113.69	2237601.98	Картометрический	1.00	-
400	513124.65	2237598.60	Картометрический	1.00	-
401	513160.68	2237594.73	Картометрический	1.00	-
402	513183.14	2237583.50	Картометрический	1.00	-
403	513199.80	2237567.23	Картометрический	1.00	-
404	513209.48	2237548.64	Картометрический	1.00	-
405	513216.45	2237523.07	Картометрический	1.00	-
406	513251.32	2237456.06	Картометрический	1.00	-
407	513259.84	2237426.62	Картометрический	1.00	-
408	513266.42	2237419.26	Картометрический	1.00	-
409	513271.85	2237403.76	Картометрический	1.00	-
410	513271.85	2237387.10	Картометрический	1.00	-
411	513277.27	2237378.58	Картометрический	1.00	-
412	513298.57	2237317.38	Картометрический	1.00	-
413	513299.93	2237271.48	Картометрический	1.00	-
414	513296.25	2237236.03	Картометрический	1.00	-
415	513285.79	2237214.34	Картометрический	1.00	-
416	513272.62	2237200.01	Картометрический	1.00	-
417	513260.61	2237191.87	Картометрический	1.00	-
418	513252.48	2237177.54	Картометрический	1.00	-
419	513219.17	2237154.68	Картометрический	1.00	-
420	513188.18	2237136.87	Картометрический	1.00	-
421	513160.48	2237114.21	Картометрический	1.00	-
422	513152.35	2237111.49	Картометрический	1.00	-
423	513100.63	2237048.55	Картометрический	1.00	-
424	513097.15	2237024.14	Картометрический	1.00	-
425	513094.43	2236972.23	Картометрический	1.00	-
426	513099.47	2236967.20	Картометрический	1.00	-
427	513101.02	2236935.43	Картометрический	1.00	-
428	513106.64	2236910.26	Картометрический	1.00	-
429	513134.72	2236826.01	Картометрический	1.00	-
430	513137.43	2236795.98	Картометрический	1.00	-

1	2	3	4	5	6
431	513133.15	2236759.62	Картометрический	1.00	-
432	513124.26	2236740.20	Картометрический	1.00	-
433	513113.03	2236730.13	Картометрический	1.00	-
434	513094.04	2236719.68	Картометрический	1.00	-
435	513056.86	2236685.97	Картометрический	1.00	-
436	513056.08	2236633.29	Картометрический	1.00	-
437	513075.07	2236595.33	Картометрический	1.00	-
438	513111.09	2236587.58	Картометрический	1.00	-
439	513128.91	2236593.20	Картометрический	1.00	-
440	513181.01	2236622.64	Картометрический	1.00	-
441	513190.50	2236630.19	Картометрический	1.00	-
442	513208.32	2236636.39	Картометрический	1.00	-
443	513226.92	2236635.81	Картометрический	1.00	-
444	513271.46	2236656.53	Картометрический	1.00	-
445	513291.60	2236659.63	Картометрический	1.00	-
446	513351.26	2236657.31	Картометрический	1.00	-
447	513387.28	2236654.59	Картометрический	1.00	-
448	513405.10	2236656.92	Картометрический	1.00	-
449	513409.75	2236648.78	Картометрический	1.00	-
450	513438.42	2236635.61	Картометрический	1.00	-
451	513527.03	2236668.79	Картометрический	1.00	-
452	513575.54	2236703.40	Картометрический	1.00	-
453	513615.05	2236675.51	Картометрический	1.00	-
454	513652.24	2236667.76	Картометрический	1.00	-
455	513742.11	2236659.24	Картометрический	1.00	-
456	513781.24	2236648.78	Картометрический	1.00	-
457	513837.02	2236639.10	Картометрический	1.00	-
458	513897.45	2236634.45	Картометрический	1.00	-
459	513907.52	2236634.06	Картометрический	1.00	-
460	513914.88	2236625.15	Картометрический	1.00	-
461	513933.08	2236540.32	Картометрический	1.00	-
462	513951.68	2236490.74	Картометрический	1.00	-
463	513941.22	2236470.98	Картометрический	1.00	-
464	513961.75	2236463.62	Картометрический	1.00	-
465	513989.25	2236446.19	Картометрический	1.00	-
466	514044.84	2236409.39	Картометрический	1.00	-
467	514103.14	2236321.46	Картометрический	1.00	-
468	514115.15	2236286.60	Картометрический	1.00	-
469	514111.27	2236237.40	Картометрический	1.00	-
470	514104.30	2236218.81	Картометрический	1.00	-
471	514090.35	2236202.15	Картометрический	1.00	-
472	514070.21	2236189.75	Картометрический	1.00	-
473	514022.95	2236171.93	Картометрический	1.00	-
474	513979.57	2236166.13	Картометрический	1.00	-
475	513963.11	2236155.08	Картометрический	1.00	-
476	513958.07	2236135.32	Картометрический	1.00	-
477	513941.61	2236107.63	Картометрический	1.00	-

1	2	3	4	5	6
478	513916.04	2236078.19	Картометрический	1.00	-
479	513908.68	2236040.62	Картометрический	1.00	-
480	513909.07	2236009.24	Картометрический	1.00	-
481	513940.44	2235965.47	Картометрический	1.00	-
482	513966.78	2235941.06	Картометрический	1.00	-
483	513981.89	2235925.18	Картометрический	1.00	-
484	514050.18	2235892.75	Картометрический	1.00	-
485	514070.99	2235874.05	Картометрический	1.00	-
486	514121.34	2235776.63	Картометрический	1.00	-
487	514126.96	2235772.56	Картометрический	1.00	-
488	514128.32	2235762.88	Картометрический	1.00	-
489	514140.71	2235746.41	Картометрический	1.00	-
490	514157.56	2235728.59	Картометрический	1.00	-
491	514167.63	2235708.64	Картометрический	1.00	-
492	514201.92	2235659.06	Картометрический	1.00	-
493	514219.15	2235648.02	Картометрический	1.00	-
494	514238.91	2235641.05	Картометрический	1.00	-
495	514249.37	2235633.49	Картометрический	1.00	-
496	514291.59	2235610.06	Картометрический	1.00	-
497	514305.73	2235604.83	Картометрический	1.00	-
498	514345.82	2235578.49	Картометрический	1.00	-
499	514355.12	2235566.87	Картометрический	1.00	-
500	514369.45	2235525.61	Картометрический	1.00	-
501	514371.00	2235507.41	Картометрический	1.00	-
502	514389.01	2235443.68	Картометрический	1.00	-
503	514397.15	2235429.55	Картометрический	1.00	-
504	514399.47	2235411.92	Картометрический	1.00	-
505	514395.60	2235400.49	Картометрический	1.00	-
506	514387.08	2235387.90	Картометрический	1.00	-
507	514379.14	2235379.96	Картометрический	1.00	-
508	514377.01	2235366.79	Картометрический	1.00	-
509	514388.05	2235351.69	Картометрический	1.00	-
510	514399.28	2235352.07	Картометрический	1.00	-
511	514410.90	2235344.33	Картометрический	1.00	-
512	514425.23	2235340.65	Картометрический	1.00	-
513	514467.07	2235341.03	Картометрический	1.00	-
514	514489.15	2235342.97	Картометрический	1.00	-
515	514528.47	2235346.65	Картометрический	1.00	-
516	514540.67	2235350.53	Картометрический	1.00	-
517	514565.59	2235371.70	Картометрический	1.00	-
518	514561.96	2235380.49	Картометрический	1.00	-
519	514557.52	2235389.25	Картометрический	1.00	-
520	514568.56	2235401.10	Картометрический	1.00	-
521	514594.28	2235414.70	Картометрический	1.00	-
278	514606.81	2235419.28	Картометрический	1.00	-
522	514624.14	2237166.74	Картометрический	1.00	-

1	2	3	4	5	6
523	514619.52	2237310.17	Картометрический	1.00	-
524	514544.66	2237466.24	Картометрический	1.00	-
525	514527.36	2237538.85	Картометрический	1.00	-
526	514505.68	2237605.76	Картометрический	1.00	-
527	514486.34	2237643.69	Картометрический	1.00	-
528	514450.18	2237707.30	Картометрический	1.00	-
529	514433.40	2237783.25	Картометрический	1.00	-
530	514431.64	2237893.64	Картометрический	1.00	-
531	514486.47	2237971.67	Картометрический	1.00	-
532	514490.23	2238027.10	Картометрический	1.00	-
533	514479.26	2238053.45	Картометрический	1.00	-
534	514457.19	2238085.17	Картометрический	1.00	-
535	514384.02	2238177.41	Картометрический	1.00	-
536	514364.65	2238203.12	Картометрический	1.00	-
537	514354.61	2238215.55	Картометрический	1.00	-
538	514339.66	2238231.98	Картометрический	1.00	-
539	514321.22	2238247.30	Картометрический	1.00	-
540	514301.97	2238274.63	Картометрический	1.00	-
541	514249.76	2238351.43	Картометрический	1.00	-
542	514183.13	2238441.82	Картометрический	1.00	-
543	514170.07	2238463.78	Картометрический	1.00	-
544	514165.76	2238479.26	Картометрический	1.00	-
545	514157.01	2238491.92	Картометрический	1.00	-
546	514155.12	2238505.52	Картометрический	1.00	-
547	514153.10	2238534.07	Картометрический	1.00	-
548	514150.68	2238553.74	Картометрический	1.00	-
549	514147.31	2238566.13	Картометрический	1.00	-
550	514156.33	2238578.38	Картометрический	1.00	-
551	514142.45	2238675.49	Картометрический	1.00	-
552	514151.05	2238735.97	Картометрический	1.00	-
553	514170.88	2238768.80	Картометрический	1.00	-
554	514191.21	2238798.16	Картометрический	1.00	-
555	514205.22	2238816.75	Картометрический	1.00	-
556	514206.70	2238822.67	Картометрический	1.00	-
557	514214.38	2238828.60	Картометрический	1.00	-
558	514234.31	2238859.71	Картометрический	1.00	-
559	514274.84	2238932.43	Картометрический	1.00	-
560	514285.35	2238954.78	Картометрический	1.00	-
561	514288.18	2238979.43	Картометрический	1.00	-
562	514284.68	2239009.19	Картометрический	1.00	-
563	514279.29	2239031.41	Картометрический	1.00	-
564	514267.03	2239052.96	Картометрический	1.00	-
565	514244.68	2239088.11	Картометрический	1.00	-
566	514229.46	2239118.14	Картометрический	1.00	-
567	514206.46	2239159.89	Картометрический	1.00	-
568	514177.44	2239127.12	Картометрический	1.00	-
569	514077.46	2239010.60	Картометрический	1.00	-

1	2	3	4	5	6
570	514021.07	2238946.23	Аналитический	0.10	-
571	513894.48	2239023.94	Аналитический	0.10	-
572	513879.81	2239032.95	Аналитический	0.10	-
573	513861.32	2238985.84	Аналитический	0.10	-
574	513848.96	2238964.01	Аналитический	0.10	-
575	513834.83	2238939.06	Аналитический	0.10	-
576	513834.08	2238937.99	Аналитический	0.10	-
577	513793.90	2238880.64	Аналитический	0.10	-
578	513736.96	2238799.37	Аналитический	0.10	-
579	513736.52	2238798.74	Аналитический	0.10	-
580	513711.12	2238761.94	Аналитический	0.10	-
581	513679.59	2238716.53	Аналитический	0.10	-
582	513661.37	2238690.29	Аналитический	0.10	-
583	513661.99	2238689.49	Аналитический	0.10	-
584	513671.81	2238679.73	Аналитический	0.10	-
585	513665.77	2238670.29	Аналитический	0.10	-
586	513653.39	2238674.24	Аналитический	0.10	-
587	513650.85	2238674.64	Аналитический	0.10	-
588	513644.69	2238664.99	Аналитический	0.10	-
589	513639.20	2238655.81	Аналитический	0.10	-
590	513637.52	2238653.11	Аналитический	0.10	-
591	513584.73	2238568.18	Аналитический	0.10	-
592	513543.07	2238501.17	Аналитический	0.10	-
593	513543.61	2238500.26	Аналитический	0.10	-
594	513553.81	2238490.40	Аналитический	0.10	-
595	513551.38	2238487.01	Аналитический	0.10	-
596	513547.96	2238482.23	Аналитический	0.10	-
597	513534.63	2238487.77	Аналитический	0.10	-
598	513493.59	2238418.02	Аналитический	0.10	-
599	513442.93	2238331.80	Аналитический	0.10	-
600	513469.40	2238319.50	Картометрический	1.00	-
601	513447.50	2238275.58	Картометрический	1.00	-
602	513476.05	2238257.73	Картометрический	1.00	-
603	513525.98	2238229.00	Картометрический	1.00	-
604	513546.41	2238260.18	Картометрический	1.00	-
605	513587.64	2238327.65	Картометрический	1.00	-
606	513608.10	2238332.21	Картометрический	1.00	-
607	513662.89	2238388.45	Картометрический	1.00	-
608	513720.61	2238337.32	Картометрический	1.00	-
609	513734.56	2238325.11	Картометрический	1.00	-
610	513776.97	2238289.86	Картометрический	1.00	-
611	513789.76	2238279.21	Картометрический	1.00	-
612	513816.87	2238258.68	Картометрический	1.00	-
613	513798.67	2238228.47	Картометрический	1.00	-
614	513787.43	2238195.54	Картометрический	1.00	-
615	513720.42	2238097.92	Картометрический	1.00	-
616	513698.56	2238071.19	Картометрический	1.00	-

1	2	3	4	5	6
617	513751.78	2238020.33	Картометрический	1.00	-
618	513794.13	2237980.40	Картометрический	1.00	-
619	513839.70	2237937.41	Картометрический	1.00	-
620	513865.31	2237912.74	Картометрический	1.00	-
621	513892.28	2237887.57	Картометрический	1.00	-
622	513975.02	2237807.79	Картометрический	1.00	-
623	514015.18	2237768.48	Картометрический	1.00	-
624	514059.55	2237725.45	Картометрический	1.00	-
625	514086.94	2237698.53	Картометрический	1.00	-
626	514131.59	2237653.12	Картометрический	1.00	-
627	514166.72	2237619.68	Картометрический	1.00	-
628	514191.86	2237595.95	Картометрический	1.00	-
629	514247.72	2237539.89	Картометрический	1.00	-
630	514333.03	2237454.57	Картометрический	1.00	-
631	514365.66	2237424.05	Картометрический	1.00	-
632	514391.93	2237396.82	Картометрический	1.00	-
633	514433.63	2237355.59	Картометрический	1.00	-
634	514462.84	2237325.59	Картометрический	1.00	-
635	514501.12	2237287.16	Картометрический	1.00	-
636	514529.74	2237260.64	Картометрический	1.00	-
637	514553.75	2237235.62	Картометрический	1.00	-
522	514624.14	2237166.74	Картометрический	1.00	-
638	514482.85	2238023.25	Картометрический	1.00	-
639	514482.85	2238023.49	Картометрический	1.00	-
640	514482.61	2238023.49	Картометрический	1.00	-
641	514482.61	2238023.25	Картометрический	1.00	-
638	514482.85	2238023.25	Картометрический	1.00	-
642	514442.57	2238080.73	Картометрический	1.00	-
643	514442.57	2238080.97	Картометрический	1.00	-
644	514442.33	2238080.97	Картометрический	1.00	-
645	514442.33	2238080.73	Картометрический	1.00	-
642	514442.57	2238080.73	Картометрический	1.00	-
646	514402.04	2238138.29	Картометрический	1.00	-
647	514402.04	2238138.53	Картометрический	1.00	-
648	514401.80	2238138.53	Картометрический	1.00	-
649	514401.80	2238138.29	Картометрический	1.00	-
646	514402.04	2238138.29	Картометрический	1.00	-
650	514361.50	2238195.85	Картометрический	1.00	-
651	514361.50	2238196.09	Картометрический	1.00	-
652	514361.26	2238196.09	Картометрический	1.00	-
653	514361.26	2238195.85	Картометрический	1.00	-
650	514361.50	2238195.85	Картометрический	1.00	-

1	2	3	4	5	6
654	514118.27	2238541.22	Картометрический	1.00	-
655	514118.27	2238541.46	Картометрический	1.00	-
656	514118.03	2238541.46	Картометрический	1.00	-
657	514118.03	2238541.22	Картометрический	1.00	-
654	514118.27	2238541.22	Картометрический	1.00	-
658	514080.24	2238595.17	Картометрический	1.00	-
659	514080.24	2238595.41	Картометрический	1.00	-
660	514080.00	2238595.41	Картометрический	1.00	-
661	514080.00	2238595.17	Картометрический	1.00	-
658	514080.24	2238595.17	Картометрический	1.00	-
662	514094.00	2238622.12	Картометрический	1.00	-
663	514094.00	2238622.36	Картометрический	1.00	-
664	514093.76	2238622.36	Картометрический	1.00	-
665	514093.76	2238622.12	Картометрический	1.00	-
662	514094.00	2238622.12	Картометрический	1.00	-
666	514124.15	2238681.44	Картометрический	1.00	-
667	514124.15	2238681.68	Картометрический	1.00	-
668	514123.91	2238681.68	Картометрический	1.00	-
669	514123.91	2238681.44	Картометрический	1.00	-
666	514124.15	2238681.44	Картометрический	1.00	-
670	514180.05	2238791.62	Картометрический	1.00	-
671	514180.05	2238791.86	Картометрический	1.00	-
672	514179.81	2238791.86	Картометрический	1.00	-
673	514179.81	2238791.62	Картометрический	1.00	-
670	514180.05	2238791.62	Картометрический	1.00	-
674	514214.35	2238859.11	Картометрический	1.00	-
675	514214.35	2238859.35	Картометрический	1.00	-
676	514214.11	2238859.35	Картометрический	1.00	-
677	514214.11	2238859.11	Картометрический	1.00	-
674	514214.35	2238859.11	Картометрический	1.00	-
678	513655.97	2238659.42	Картометрический	1.00	-
679	513655.97	2238659.66	Картометрический	1.00	-
680	513655.73	2238659.66	Картометрический	1.00	-
681	513655.73	2238659.42	Картометрический	1.00	-
678	513655.97	2238659.42	Картометрический	1.00	-
682	513660.27	2238664.58	Картометрический	1.00	-
683	513660.27	2238664.82	Картометрический	1.00	-
684	513660.03	2238664.82	Картометрический	1.00	-
685	513660.03	2238664.58	Картометрический	1.00	-
682	513660.27	2238664.58	Картометрический	1.00	-

1	2	3	4	5	6
686	513682.44	2238696.73	Картометрический	1.00	-
687	513682.44	2238696.97	Картометрический	1.00	-
688	513682.20	2238696.97	Картометрический	1.00	-
689	513682.20	2238696.73	Картометрический	1.00	-
686	513682.44	2238696.73	Картометрический	1.00	-
690	513722.07	2238753.44	Картометрический	1.00	-
691	513722.07	2238753.68	Картометрический	1.00	-
692	513721.83	2238753.68	Картометрический	1.00	-
693	513721.83	2238753.44	Картометрический	1.00	-
690	513722.07	2238753.44	Картометрический	1.00	-
694	513761.54	2238809.77	Картометрический	1.00	-
695	513761.54	2238810.01	Картометрический	1.00	-
696	513761.30	2238810.01	Картометрический	1.00	-
697	513761.30	2238809.77	Картометрический	1.00	-
694	513761.54	2238809.77	Картометрический	1.00	-
698	513801.00	2238866.09	Картометрический	1.00	-
699	513801.00	2238866.33	Картометрический	1.00	-
700	513800.76	2238866.33	Картометрический	1.00	-
701	513800.76	2238866.09	Картометрический	1.00	-
698	513801.00	2238866.09	Картометрический	1.00	-
702	513840.46	2238922.42	Картометрический	1.00	-
703	513840.46	2238922.66	Картометрический	1.00	-
704	513840.22	2238922.66	Картометрический	1.00	-
705	513840.22	2238922.42	Картометрический	1.00	-
702	513840.46	2238922.42	Картометрический	1.00	-
706	513775.51	2238890.40	Картометрический	1.00	-
707	513735.72	2238922.05	Картометрический	1.00	-
708	513669.29	2238969.69	Картометрический	1.00	-
709	513593.94	2238865.49	Картометрический	1.00	-
710	513558.11	2238850.38	Картометрический	1.00	-
711	513510.97	2238782.28	Картометрический	1.00	-
712	513568.47	2238746.95	Картометрический	1.00	-
713	513632.65	2238701.39	Аналитический	0.10	-
714	513634.99	2238705.18	Аналитический	0.10	-
715	513642.54	2238701.94	Аналитический	0.10	-
716	513645.26	2238700.85	Аналитический	0.10	-
717	513680.99	2238753.85	Аналитический	0.10	-
718	513685.73	2238761.06	Аналитический	0.10	-
719	513684.52	2238765.83	Аналитический	0.10	-
720	513685.61	2238769.45	Аналитический	0.10	-
721	513689.17	2238781.23	Аналитический	0.10	-

1	2	3	4	5	6
722	513696.89	2238777.90	Аналитический	0.10	-
723	513717.46	2238807.76	Аналитический	0.10	-
724	513742.19	2238842.97	Аналитический	0.10	-
706	513775.51	2238890.40	Картометрический	1.00	-
725	513095.41	2237607.33	Картометрический	1.00	-
726	513098.18	2237613.86	Картометрический	1.00	-
727	513110.18	2237642.64	Картометрический	1.00	-
728	513119.72	2237664.02	Картометрический	1.00	-
729	513131.63	2237690.71	Картометрический	1.00	-
730	513133.51	2237694.93	Картометрический	1.00	-
731	513131.30	2237697.42	Картометрический	1.00	-
732	513123.76	2237704.41	Картометрический	1.00	-
733	513127.47	2237712.64	Картометрический	1.00	-
734	513137.63	2237710.50	Картометрический	1.00	-
735	513140.03	2237710.20	Картометрический	1.00	-
736	513163.67	2237765.28	Картометрический	1.00	-
737	513203.12	2237857.17	Картометрический	1.00	-
738	513231.61	2237923.52	Аналитический	0.10	-
739	513242.57	2237949.06	Аналитический	0.10	-
740	513251.08	2237968.87	Аналитический	0.10	-
741	513282.03	2238040.95	Аналитический	0.10	-
742	513283.13	2238043.52	Аналитический	0.10	-
743	513319.97	2238133.47	Аналитический	0.10	-
744	513342.79	2238189.18	Аналитический	0.10	-
745	513359.86	2238225.13	Аналитический	0.10	-
746	513366.09	2238238.24	Аналитический	0.10	-
747	513365.25	2238241.41	Аналитический	0.10	-
748	513364.16	2238246.85	Аналитический	0.10	-
749	513364.31	2238247.67	Аналитический	0.10	-
750	513367.23	2238252.64	Аналитический	0.10	-
751	513375.28	2238255.73	Аналитический	0.10	-
752	513393.31	2238287.55	Аналитический	0.10	-
753	513390.23	2238293.38	Аналитический	0.10	-
754	513385.14	2238302.20	Аналитический	0.10	-
755	513386.32	2238304.21	Аналитический	0.10	-
756	513387.50	2238306.23	Аналитический	0.10	-
757	513390.75	2238305.17	Аналитический	0.10	-
758	513397.50	2238302.97	Аналитический	0.10	-
759	513398.37	2238303.31	Аналитический	0.10	-
760	513403.35	2238305.30	Аналитический	0.10	-
761	513447.81	2238379.61	Аналитический	0.10	-
762	513499.16	2238465.42	Аналитический	0.10	-
763	513519.41	2238499.27	Аналитический	0.10	-
764	513517.20	2238501.04	Аналитический	0.10	-
765	513508.24	2238510.73	Аналитический	0.10	-
766	513510.66	2238514.48	Аналитический	0.10	-

1	2	3	4	5	6
767	513513.01	2238518.12	Аналитический	0.10	-
768	513526.74	2238512.54	Аналитический	0.10	-
769	513537.53	2238530.00	Аналитический	0.10	-
770	513590.08	2238615.08	Аналитический	0.10	-
771	513622.78	2238668.02	Аналитический	0.10	-
772	513628.36	2238676.85	Аналитический	0.10	-
773	513633.46	2238685.16	Аналитический	0.10	-
774	513632.66	2238686.53	Аналитический	0.10	-
775	513626.77	2238691.84	Аналитический	0.10	-
776	513630.00	2238697.09	Аналитический	0.10	-
777	513565.48	2238742.83	Аналитический	0.10	-
778	513437.25	2238821.49	Аналитический	0.10	-
779	513364.38	2238860.42	Картометрический	1.00	-
780	513315.23	2238718.68	Картометрический	1.00	-
781	513240.54	2238753.54	Картометрический	1.00	-
782	513198.66	2238782.79	Картометрический	1.00	-
783	513158.16	2238704.25	Картометрический	1.00	-
784	513071.19	2238757.80	Картометрический	1.00	-
785	513103.16	2238878.91	Картометрический	1.00	-
786	513095.42	2238890.76	Картометрический	1.00	-
787	513044.89	2238907.49	Картометрический	1.00	-
788	513012.26	2238859.78	Картометрический	1.00	-
789	512985.95	2238798.98	Картометрический	1.00	-
790	512877.31	2238832.18	Картометрический	1.00	-
791	512815.08	2238858.37	Картометрический	1.00	-
792	512796.38	2238894.61	Картометрический	1.00	-
793	512743.51	2238978.84	Картометрический	1.00	-
794	512656.79	2239000.19	Картометрический	1.00	-
795	512589.19	2239041.83	Картометрический	1.00	-
796	512526.21	2239092.14	Картометрический	1.00	-
797	512446.86	2239142.08	Картометрический	1.00	-
798	512393.79	2239206.82	Картометрический	1.00	-
799	512333.99	2239204.22	Картометрический	1.00	-
800	512319.02	2239208.64	Картометрический	1.00	-
801	512278.62	2239192.48	Картометрический	1.00	-
802	512255.73	2239172.01	Картометрический	1.00	-
803	512239.84	2239165.54	Картометрический	1.00	-
804	512232.03	2239158.27	Картометрический	1.00	-
805	512234.99	2239098.48	Картометрический	1.00	-
806	512239.30	2239078.55	Картометрический	1.00	-
807	512223.41	2239014.44	Картометрический	1.00	-
808	512201.86	2239003.40	Картометрический	1.00	-
809	512179.70	2238959.55	Картометрический	1.00	-
810	512088.30	2238948.56	Картометрический	1.00	-
811	512074.00	2238907.07	Картометрический	1.00	-
812	512060.42	2238866.88	Картометрический	1.00	-
813	512032.70	2238808.68	Картометрический	1.00	-

1	2	3	4	5	6
814	511987.81	2238714.45	Картометрический	1.00	-
815	511976.69	2238690.16	Картометрический	1.00	-
816	511970.85	2238682.35	Картометрический	1.00	-
817	511980.75	2238669.10	Картометрический	1.00	-
818	511987.15	2238645.08	Картометрический	1.00	-
819	511997.60	2238591.43	Картометрический	1.00	-
820	512006.71	2238550.75	Картометрический	1.00	-
821	512013.87	2238532.55	Картометрический	1.00	-
822	512029.95	2238513.76	Картометрический	1.00	-
823	512025.11	2238442.68	Картометрический	1.00	-
824	512016.40	2238410.34	Картометрический	1.00	-
825	512003.61	2238384.96	Картометрический	1.00	-
826	511976.69	2238356.29	Картометрический	1.00	-
827	511960.03	2238348.74	Картометрический	1.00	-
828	511896.31	2238329.96	Картометрический	1.00	-
829	511874.62	2238313.69	Картометрический	1.00	-
830	511829.49	2238257.33	Картометрический	1.00	-
831	511826.58	2238238.15	Картометрический	1.00	-
832	511829.68	2238204.84	Картометрический	1.00	-
833	511836.07	2238188.95	Картометрический	1.00	-
834	511854.47	2238173.85	Картометрический	1.00	-
835	511876.55	2238172.30	Картометрический	1.00	-
836	511928.85	2238163.39	Картометрический	1.00	-
837	511953.64	2238155.06	Картометрический	1.00	-
838	511973.78	2238134.72	Картометрический	1.00	-
839	512006.91	2238084.17	Картометрический	1.00	-
840	512016.97	2238077.39	Картометрический	1.00	-
841	512024.14	2238055.70	Картометрический	1.00	-
842	512055.52	2238033.62	Картометрический	1.00	-
843	512083.99	2238007.47	Картометрический	1.00	-
844	512102.58	2238004.76	Картометрический	1.00	-
845	512114.59	2237997.60	Картометрический	1.00	-
846	512143.06	2237991.01	Картометрический	1.00	-
847	512173.66	2237984.04	Картометрический	1.00	-
848	512192.26	2237970.48	Картометрический	1.00	-
849	512205.43	2237950.72	Картометрический	1.00	-
850	512203.88	2237927.87	Картометрический	1.00	-
851	512190.32	2237898.04	Картометрический	1.00	-
852	512161.65	2237882.93	Картометрический	1.00	-
853	512136.09	2237881.00	Картометрический	1.00	-
854	512103.94	2237887.20	Картометрический	1.00	-
855	512081.86	2237892.23	Картометрический	1.00	-
856	512066.94	2237893.40	Картометрический	1.00	-
857	512040.02	2237883.91	Картометрический	1.00	-
858	512018.72	2237863.18	Картометрический	1.00	-
859	512018.33	2237841.49	Картометрический	1.00	-
860	512022.20	2237827.15	Картометрический	1.00	-

1	2	3	4	5	6
861	512049.32	2237789.19	Картометрический	1.00	-
862	512067.46	2237775.49	Картометрический	1.00	-
863	512089.99	2237765.75	Картометрический	1.00	-
864	512119.05	2237757.82	Картометрический	1.00	-
865	512120.21	2237689.64	Картометрический	1.00	-
866	512132.60	2237624.56	Картометрический	1.00	-
867	512138.80	2237606.35	Картометрический	1.00	-
868	512139.96	2237588.54	Картометрический	1.00	-
869	512146.55	2237552.12	Картометрический	1.00	-
870	512154.09	2237535.66	Картометрический	1.00	-
871	512146.16	2237526.75	Картометрический	1.00	-
872	512154.68	2237511.06	Картометрический	1.00	-
873	512160.49	2237498.67	Картометрический	1.00	-
874	512170.95	2237465.74	Картометрический	1.00	-
875	512181.22	2237444.63	Картометрический	1.00	-
876	512220.34	2237384.39	Картометрический	1.00	-
877	512263.15	2237345.46	Картометрический	1.00	-
878	512285.81	2237341.78	Картометрический	1.00	-
879	512308.47	2237323.58	Картометрический	1.00	-
880	512336.36	2237334.04	Картометрический	1.00	-
881	512379.35	2237370.45	Картометрический	1.00	-
882	512406.08	2237394.08	Картометрический	1.00	-
883	512476.58	2237454.89	Картометрический	1.00	-
884	512496.34	2237470.39	Картометрический	1.00	-
885	512529.65	2237526.17	Картометрический	1.00	-
886	512560.64	2237590.09	Картометрический	1.00	-
887	512565.85	2237617.56	Картометрический	1.00	-
888	512568.00	2237646.25	Картометрический	1.00	-
889	512571.10	2237666.40	Картометрический	1.00	-
890	512579.62	2237690.41	Картометрический	1.00	-
891	512588.92	2237703.20	Картометрический	1.00	-
892	512606.35	2237716.76	Картометрический	1.00	-
893	512633.47	2237729.54	Картометрический	1.00	-
894	512676.08	2237727.20	Картометрический	1.00	-
895	512712.49	2237689.25	Картометрический	1.00	-
896	512751.23	2237614.88	Картометрический	1.00	-
897	512785.31	2237555.22	Картометрический	1.00	-
898	512791.90	2237543.21	Картометрический	1.00	-
899	512787.64	2237535.08	Картометрический	1.00	-
900	512780.28	2237527.72	Картометрический	1.00	-
901	512795.77	2237511.45	Картометрический	1.00	-
902	512807.01	2237512.61	Картометрический	1.00	-
903	512824.63	2237512.23	Картометрический	1.00	-
904	512847.29	2237497.12	Картометрический	1.00	-
905	512887.19	2237486.27	Картометрический	1.00	-
906	512936.39	2237473.87	Картометрический	1.00	-
907	512967.38	2237485.88	Картометрический	1.00	-

1	2	3	4	5	6
908	512980.94	2237509.90	Картометрический	1.00	-
909	512987.91	2237532.75	Картометрический	1.00	-
910	513003.79	2237555.22	Картометрический	1.00	-
911	513028.97	2237586.99	Картометрический	1.00	-
912	513040.98	2237597.06	Картометрический	1.00	-
913	513059.96	2237605.97	Картометрический	1.00	-
914	513082.43	2237605.67	Картометрический	1.00	-
725	513095.41	2237607.33	Картометрический	1.00	-
915	513619.73	2238681.94	Картометрический	1.00	-
916	513619.73	2238682.18	Картометрический	1.00	-
917	513619.49	2238682.18	Картометрический	1.00	-
918	513619.49	2238681.94	Картометрический	1.00	-
915	513619.73	2238681.94	Картометрический	1.00	-
919	513577.09	2238708.00	Картометрический	1.00	-
920	513577.09	2238708.24	Картометрический	1.00	-
921	513576.85	2238708.24	Картометрический	1.00	-
922	513576.85	2238708.00	Картометрический	1.00	-
919	513577.09	2238708.00	Картометрический	1.00	-
923	513535.10	2238734.04	Картометрический	1.00	-
924	513535.10	2238734.28	Картометрический	1.00	-
925	513534.86	2238734.28	Картометрический	1.00	-
926	513534.86	2238734.04	Картометрический	1.00	-
923	513535.10	2238734.04	Картометрический	1.00	-
927	513508.70	2238750.63	Картометрический	1.00	-
928	513508.70	2238750.87	Картометрический	1.00	-
929	513508.46	2238750.87	Картометрический	1.00	-
930	513508.46	2238750.63	Картометрический	1.00	-
927	513508.70	2238750.63	Картометрический	1.00	-
931	513464.87	2238778.04	Картометрический	1.00	-
932	513464.87	2238778.28	Картометрический	1.00	-
933	513464.63	2238778.28	Картометрический	1.00	-
934	513464.63	2238778.04	Картометрический	1.00	-
931	513464.87	2238778.04	Картометрический	1.00	-
935	513421.05	2238805.46	Картометрический	1.00	-
936	513421.05	2238805.70	Картометрический	1.00	-
937	513420.81	2238805.70	Картометрический	1.00	-
938	513420.81	2238805.46	Картометрический	1.00	-
935	513421.05	2238805.46	Картометрический	1.00	-
939	513377.09	2238832.96	Картометрический	1.00	-
940	513377.09	2238833.20	Картометрический	1.00	-

1	2	3	4	5	6
941	513376.85	2238833.20	Картометрический	1.00	-
942	513376.85	2238832.96	Картометрический	1.00	-
939	513377.09	2238832.96	Картометрический	1.00	-
943	512371.53	2235464.79	Картометрический	1.00	-
944	512373.68	2235471.10	Картометрический	1.00	-
945	512392.17	2235524.21	Картометрический	1.00	-
946	512425.05	2235618.64	Картометрический	1.00	-
947	512454.92	2235704.42	Картометрический	1.00	-
948	512455.20	2235705.74	Картометрический	1.00	-
949	512451.77	2235708.33	Картометрический	1.00	-
950	512452.75	2235711.72	Картометрический	1.00	-
951	512455.31	2235720.55	Картометрический	1.00	-
952	512458.57	2235720.55	Картометрический	1.00	-
953	512464.74	2235736.27	Картометрический	1.00	-
954	512469.58	2235748.59	Картометрический	1.00	-
955	512475.13	2235762.74	Картометрический	1.00	-
956	512490.75	2235801.97	Картометрический	1.00	-
957	512527.74	2235894.87	Картометрический	1.00	-
958	512564.73	2235987.78	Картометрический	1.00	-
959	512601.72	2236080.69	Картометрический	1.00	-
960	512627.44	2236145.28	Картометрический	1.00	-
961	512636.87	2236174.26	Картометрический	1.00	-
962	512640.45	2236185.28	Картометрический	1.00	-
963	512653.07	2236244.48	Аналитический	0.10	-
964	512654.61	2236251.71	Аналитический	0.10	-
965	512650.79	2236257.20	Аналитический	0.10	-
966	512647.75	2236260.38	Аналитический	0.10	-
967	512650.11	2236271.71	Аналитический	0.10	-
968	512657.02	2236275.19	Аналитический	0.10	-
969	512661.03	2236279.45	Аналитический	0.10	-
970	512668.97	2236319.60	Аналитический	0.10	-
971	512677.37	2236362.09	Аналитический	0.10	-
972	512677.70	2236363.79	Аналитический	0.10	-
973	512696.30	2236460.28	Аналитический	0.10	-
974	512709.60	2236529.28	Аналитический	0.10	-
975	512715.63	2236558.39	Аналитический	0.10	-
976	512726.44	2236610.55	Аналитический	0.10	-
977	512738.53	2236655.70	Аналитический	0.10	-
978	512745.12	2236680.31	Аналитический	0.10	-
979	512737.93	2236685.18	Аналитический	0.10	-
980	512681.50	2236708.83	Картометрический	1.00	-
981	512715.07	2236790.50	Картометрический	1.00	-
982	512674.92	2236808.77	Картометрический	1.00	-
983	512702.03	2236892.44	Картометрический	1.00	-
984	512721.30	2236951.41	Картометрический	1.00	-
985	512796.35	2237105.30	Картометрический	1.00	-

1	2	3	4	5	6
986	512850.97	2237098.33	Картометрический	1.00	-
987	512884.87	2237172.89	Картометрический	1.00	-
988	512923.22	2237202.52	Картометрический	1.00	-
989	512959.24	2237277.87	Картометрический	1.00	-
990	512980.84	2237275.45	Картометрический	1.00	-
991	512991.47	2237269.51	Картометрический	1.00	-
992	512996.93	2237280.71	Картометрический	1.00	-
993	513007.64	2237278.36	Картометрический	1.00	-
994	513011.77	2237277.87	Картометрический	1.00	-
995	513021.57	2237298.80	Картометрический	1.00	-
996	513027.37	2237318.45	Картометрический	1.00	-
997	513033.03	2237337.62	Картометрический	1.00	-
998	513032.49	2237337.87	Картометрический	1.00	-
999	513022.43	2237342.68	Картометрический	1.00	-
1000	513024.51	2237351.33	Картометрический	1.00	-
1001	513034.83	2237351.72	Картометрический	1.00	-
1002	513035.33	2237351.77	Картометрический	1.00	-
1003	513038.19	2237370.80	Картометрический	1.00	-
1004	513040.92	2237399.97	Картометрический	1.00	-
1005	513044.42	2237437.48	Картометрический	1.00	-
1006	513049.71	2237479.73	Картометрический	1.00	-
1007	513054.03	2237499.00	Картометрический	1.00	-
1008	513056.28	2237509.03	Картометрический	1.00	-
1009	513063.72	2237534.00	Картометрический	1.00	-
1010	513082.64	2237577.22	Картометрический	1.00	-
1011	513050.66	2237587.57	Картометрический	1.00	-
1012	513030.91	2237573.43	Картометрический	1.00	-
1013	512988.68	2237506.80	Картометрический	1.00	-
1014	512985.20	2237485.50	Картометрический	1.00	-
1015	512971.64	2237468.45	Картометрический	1.00	-
1016	512960.40	2237458.38	Картометрический	1.00	-
1017	512934.45	2237452.18	Картометрический	1.00	-
1018	512872.09	2237469.23	Картометрический	1.00	-
1019	512835.67	2237487.43	Картометрический	1.00	-
1020	512820.95	2237495.18	Картометрический	1.00	-
1021	512813.79	2237501.38	Картометрический	1.00	-
1022	512781.44	2237504.67	Картометрический	1.00	-
1023	512770.59	2237521.71	Картометрический	1.00	-
1024	512775.64	2237543.60	Картометрический	1.00	-
1025	512755.10	2237582.34	Картометрический	1.00	-
1026	512739.22	2237617.59	Картометрический	1.00	-
1027	512728.76	2237639.28	Картометрический	1.00	-
1028	512696.61	2237669.88	Картометрический	1.00	-
1029	512688.09	2237680.34	Аналитический	0.10	-
1030	512684.21	2237694.67	Аналитический	0.10	-
1031	512656.71	2237705.91	Аналитический	0.10	-
1032	512620.88	2237703.77	Аналитический	0.10	-

1	2	3	4	5	6
1033	512602.48	2237690.80	Аналитический	0.10	-
1034	512575.36	2237585.44	Аналитический	0.10	-
1035	512567.61	2237554.64	Аналитический	0.10	-
1036	512526.17	2237489.76	Аналитический	0.10	-
1037	512506.41	2237463.80	Аналитический	0.10	-
1038	512500.60	2237455.28	Аналитический	0.10	-
1039	512419.64	2237384.39	Картометрический	1.00	-
1040	512392.91	2237361.54	Картометрический	1.00	-
1041	512352.24	2237328.61	Картометрический	1.00	-
1042	512328.22	2237316.60	Картометрический	1.00	-
1043	512311.95	2237311.57	Картометрический	1.00	-
1044	512296.46	2237312.34	Картометрический	1.00	-
1045	512266.24	2237320.87	Картометрический	1.00	-
1046	512246.49	2237329.77	Картометрический	1.00	-
1047	512187.42	2237406.28	Картометрический	1.00	-
1048	512166.69	2237445.60	Картометрический	1.00	-
1049	512153.71	2237487.63	Картометрический	1.00	-
1050	512139.96	2237510.29	Картометрический	1.00	-
1051	512132.21	2237528.88	Картометрический	1.00	-
1052	512126.02	2237561.81	Картометрический	1.00	-
1053	512121.76	2237580.01	Картометрический	1.00	-
1054	512128.14	2237589.31	Картометрический	1.00	-
1055	512117.49	2237650.51	Картометрический	1.00	-
1056	512103.16	2237718.69	Картометрический	1.00	-
1057	512073.53	2237755.88	Картометрический	1.00	-
1058	512042.54	2237779.89	Картометрический	1.00	-
1059	512019.10	2237810.88	Картометрический	1.00	-
1060	512008.64	2237829.48	Картометрический	1.00	-
1061	512007.48	2237855.43	Картометрический	1.00	-
1062	512014.45	2237882.55	Картометрический	1.00	-
1063	512034.21	2237899.98	Картометрический	1.00	-
1064	512064.81	2237911.21	Картометрический	1.00	-
1065	512084.18	2237915.09	Картометрический	1.00	-
1066	512093.86	2237914.31	Картометрический	1.00	-
1067	512096.96	2237907.73	Картометрический	1.00	-
1068	512097.83	2237899.97	Картометрический	1.00	-
1069	512114.78	2237894.94	Картометрический	1.00	-
1070	512137.64	2237890.29	Картометрический	1.00	-
1071	512155.07	2237893.39	Картометрический	1.00	-
1072	512175.21	2237905.40	Картометрический	1.00	-
1073	512186.83	2237922.45	Картометрический	1.00	-
1074	512189.54	2237946.46	Картометрический	1.00	-
1075	512184.12	2237962.34	Картометрический	1.00	-
1076	512170.56	2237970.48	Картометрический	1.00	-
1077	512151.20	2237973.58	Картометрический	1.00	-
1078	512132.60	2237974.35	Картометрический	1.00	-
1079	512113.62	2237978.61	Картометрический	1.00	-

1	2	3	4	5	6
1080	512103.55	2237983.26	Картометрический	1.00	-
1081	512069.07	2238006.50	Картометрический	1.00	-
1082	512032.66	2238036.72	Картометрический	1.00	-
1083	512010.58	2238062.29	Картометрический	1.00	-
1084	511986.18	2238091.34	Картометрический	1.00	-
1085	511949.38	2238138.98	Картометрический	1.00	-
1086	511919.74	2238147.70	Картометрический	1.00	-
1087	511860.28	2238158.35	Картометрический	1.00	-
1088	511832.78	2238173.07	Картометрический	1.00	-
1089	511816.90	2238196.12	Картометрический	1.00	-
1090	511810.12	2238256.36	Картометрический	1.00	-
1091	511824.64	2238278.44	Картометрический	1.00	-
1092	511865.90	2238327.44	Картометрический	1.00	-
1093	511894.95	2238343.13	Картометрический	1.00	-
1094	511939.69	2238353.97	Картометрический	1.00	-
1095	511990.63	2238385.16	Картометрический	1.00	-
1096	512006.32	2238418.66	Картометрический	1.00	-
1097	512016.59	2238511.82	Картометрический	1.00	-
1098	512007.48	2238526.93	Картометрический	1.00	-
1099	511999.35	2238548.43	Картометрический	1.00	-
1100	511988.69	2238595.50	Картометрический	1.00	-
1101	511980.94	2238644.69	Картометрический	1.00	-
1102	511970.59	2238666.58	Картометрический	1.00	-
1103	511964.21	2238673.77	Картометрический	1.00	-
1104	511955.14	2238661.88	Картометрический	1.00	-
1105	511950.23	2238670.74	Картометрический	1.00	-
1106	511866.98	2238725.36	Картометрический	1.00	-
1107	511782.55	2238768.40	Картометрический	1.00	-
1108	511748.95	2238790.51	Картометрический	1.00	-
1109	511726.37	2238831.78	Картометрический	1.00	-
1110	511698.55	2238901.40	Картометрический	1.00	-
1111	511683.03	2238931.77	Картометрический	1.00	-
1112	511674.13	2238935.80	Картометрический	1.00	-
1113	511630.15	2238933.88	Картометрический	1.00	-
1114	511596.14	2238940.05	Картометрический	1.00	-
1115	511522.05	2238990.94	Картометрический	1.00	-
1116	511501.23	2239003.65	Картометрический	1.00	-
1117	511411.35	2239004.75	Картометрический	1.00	-
1118	511367.98	2239012.83	Картометрический	1.00	-
1119	511327.58	2239028.72	Картометрический	1.00	-
1120	511421.00	2238561.94	Картометрический	1.00	-
1121	511381.34	2238563.48	Картометрический	1.00	-
1122	511200.50	2238475.16	Картометрический	1.00	-
1123	511194.64	2238608.86	Картометрический	1.00	-
1124	511129.65	2238579.54	Картометрический	1.00	-
1125	511063.11	2238556.47	Картометрический	1.00	-
1126	511026.66	2238536.84	Картометрический	1.00	-

1	2	3	4	5	6
1127	510919.09	2238473.89	Картометрический	1.00	-
1128	510970.50	2238346.60	Картометрический	1.00	-
1129	511014.26	2238244.15	Картометрический	1.00	-
1130	511067.57	2238252.79	Картометрический	1.00	-
1131	511079.32	2238238.11	Картометрический	1.00	-
1132	511134.43	2238027.95	Картометрический	1.00	-
1133	510969.81	2237970.52	Картометрический	1.00	-
1134	510955.73	2237938.86	Картометрический	1.00	-
1135	510949.00	2237900.76	Картометрический	1.00	-
1136	510953.36	2237864.14	Картометрический	1.00	-
1137	510943.33	2237817.69	Картометрический	1.00	-
1138	510769.58	2237801.18	Картометрический	1.00	-
1139	510787.13	2237708.84	Картометрический	1.00	-
1140	510825.70	2237619.92	Картометрический	1.00	-
1141	510840.04	2237611.26	Картометрический	1.00	-
1142	510860.44	2237559.99	Картометрический	1.00	-
1143	510888.68	2237496.25	Картометрический	1.00	-
1144	510893.26	2237460.96	Картометрический	1.00	-
1145	510895.01	2237450.60	Картометрический	1.00	-
1146	510874.81	2237436.32	Картометрический	1.00	-
1147	510873.46	2237425.82	Картометрический	1.00	-
1148	510893.39	2237315.66	Картометрический	1.00	-
1149	510909.01	2237249.94	Картометрический	1.00	-
1150	510931.33	2237178.40	Картометрический	1.00	-
1151	511026.06	2236860.45	Картометрический	1.00	-
1152	511160.22	2236391.05	Картометрический	1.00	-
1153	511219.64	2236338.49	Картометрический	1.00	-
1154	511305.26	2236258.89	Картометрический	1.00	-
1155	511355.71	2236273.14	Картометрический	1.00	-
1156	511458.47	2236306.84	Картометрический	1.00	-
1157	511514.82	2236203.03	Картометрический	1.00	-
1158	511523.72	2236126.95	Аналитический	0.10	-
1159	511641.96	2236118.46	Картометрический	1.00	-
1160	511631.67	2236069.96	Картометрический	1.00	-
1161	511582.68	2235901.97	Картометрический	1.00	-
1162	511573.43	2235886.41	Картометрический	1.00	-
1163	511736.43	2235758.59	Картометрический	1.00	-
1164	511828.81	2235684.80	Картометрический	1.00	-
1165	511909.41	2235628.30	Картометрический	1.00	-
1166	512079.84	2235556.86	Картометрический	1.00	-
1167	512347.43	2235465.01	Картометрический	1.00	-
1168	512356.59	2235460.06	Картометрический	1.00	-
943	512371.53	2235464.79	Картометрический	1.00	-
1169	512472.71	2236332.11	Картометрический	1.00	-
1170	512453.73	2236400.48	Картометрический	1.00	-
1171	512361.34	2236362.91	Картометрический	1.00	-

1	2	3	4	5	6
1172	512389.43	2236297.83	Картометрический	1.00	-
1169	512472.71	2236332.11	Картометрический	1.00	-
1173	511858.87	2236038.71	Аналитический	0.10	-
1174	511878.83	2236099.77	Аналитический	0.10	-
1175	511903.50	2236175.25	Аналитический	0.10	-
1176	511906.00	2236183.46	Картометрический	1.00	-
1177	511873.03	2236184.19	Картометрический	1.00	-
1178	511819.70	2236183.71	Картометрический	1.00	-
1179	511788.36	2236182.23	Картометрический	1.00	-
1180	511747.56	2236172.32	Картометрический	1.00	-
1181	511729.16	2236152.76	Картометрический	1.00	-
1182	511727.59	2236106.17	Картометрический	1.00	-
1183	511781.70	2236084.90	Аналитический	0.10	-
1184	511822.21	2236059.30	Аналитический	0.10	-
1173	511858.87	2236038.71	Аналитический	0.10	-
3. Сведения о характерных точках части (частей) границы объекта					
Обозначение характерных точек части границы	Координаты, м		Метод определения координат характерной точки	Средняя квадратическая погрешность положения характерной точки (M _t), м	Описание обозначения точки на местности (при наличии)
	X	Y			
1	2	3	4	5	6
Часть №					
-	-	-	-	-	-



Масштаб 1:10000

Использованы условные знаки и обозначения:

- границы территориальной зоны
- характерная точка границ территориальной зоны

Руководитель БУВД «Варшавский городской округ»
 Подпись: _____ Ю.В. Шаповалов Дов. 08 + копия 2021 г.
 Место и дата составления документа: г. Москва, 10 июля 2021 г.



ОПИСАНИЕ МЕСТОПОЛОЖЕНИЯ ГРАНИЦ

Общественно-деловая зона села Козловка – ОД/1

(наименование объекта, местоположение границ которого описано
(далее - объект)

Раздел 1

Сведения об объекте		
№ п/п	Характеристики объекта	Описание характеристик
1	2	3
1	Местоположение объекта	Воронежская область, Терновский муниципальный район, Козловское сельское поселение, село Козловка
2	Площадь объекта \pm величина погрешности определения площади ($P \pm \text{Дельта } P$)	161567 \pm 1407 м ²
3	Иные характеристики объекта	-

Раздел 2

Сведения о местоположении границ объекта					
1. Система координат: МСК - 36, зона 2					
2. Сведения о характерных точках границ объекта					
Обозначение характерных точек границ	Координаты, м		Метод определения координат характерной точки	Средняя квадратическая погрешность положения характерной точки (M _t), м	Описание обозначения точки на местности (при наличии)
	X	Y			
1	2	3	4	5	6
1	512472.71	2236332.11	Картометрический	1.00	-
2	512453.73	2236400.48	Картометрический	1.00	-
3	512361.34	2236362.91	Картометрический	1.00	-
4	512389.43	2236297.83	Картометрический	1.00	-
1	512472.71	2236332.11	Картометрический	1.00	-
5	512860.27	2236175.91	Картометрический	1.00	-
6	512871.28	2236199.60	Аналитический	0.10	-
7	512865.00	2236226.18	Аналитический	0.10	-
8	512816.36	2236293.03	Аналитический	0.10	-
9	512813.02	2236296.94	Аналитический	0.10	-
10	512792.89	2236438.91	Картометрический	1.00	-
11	512726.24	2236439.55	Картометрический	1.00	-
12	512722.12	2236414.20	Картометрический	1.00	-
13	512706.92	2236414.35	Картометрический	1.00	-
14	512696.61	2236360.57	Картометрический	1.00	-
15	512693.89	2236344.83	Картометрический	1.00	-
16	512696.36	2236341.78	Картометрический	1.00	-
17	512697.57	2236340.76	Картометрический	1.00	-
18	512698.84	2236339.69	Картометрический	1.00	-
19	512701.37	2236337.71	Картометрический	1.00	-
20	512700.77	2236332.90	Картометрический	1.00	-
21	512695.70	2236331.42	Картометрический	1.00	-
22	512690.73	2236329.74	Картометрический	1.00	-
23	512676.48	2236253.58	Картометрический	1.00	-
24	512677.98	2236251.87	Картометрический	1.00	-
25	512680.77	2236248.69	Картометрический	1.00	-
26	512684.78	2236245.07	Картометрический	1.00	-
27	512799.05	2236199.42	Картометрический	1.00	-
5	512860.27	2236175.91	Картометрический	1.00	-
28	512737.93	2236685.18	Картометрический	1.00	-
29	512742.98	2236695.38	Картометрический	1.00	-

1	2	3	4	5	6
30	512762.03	2236746.39	Картометрический	1.00	-
31	512771.41	2236771.52	Картометрический	1.00	-
32	512768.64	2236783.83	Картометрический	1.00	-
33	512781.38	2236781.52	Картометрический	1.00	-
34	512799.10	2236825.97	Картометрический	1.00	-
35	512797.24	2236828.31	Картометрический	1.00	-
36	512788.08	2236834.42	Картометрический	1.00	-
37	512790.35	2236841.23	Картометрический	1.00	-
38	512803.49	2236840.33	Картометрический	1.00	-
39	512804.80	2236840.28	Картометрический	1.00	-
40	512830.06	2236899.19	Картометрический	1.00	-
41	512845.73	2236935.73	Картометрический	1.00	-
42	512866.47	2236984.12	Картометрический	1.00	-
43	512869.53	2236991.07	Картометрический	1.00	-
44	512887.79	2237032.50	Картометрический	1.00	-
45	512893.11	2237044.56	Картометрический	1.00	-
46	512898.89	2237057.34	Картометрический	1.00	-
47	512890.43	2237069.12	Картометрический	1.00	-
48	512890.38	2237070.40	Картометрический	1.00	-
49	512894.54	2237081.37	Картометрический	1.00	-
50	512902.83	2237103.22	Картометрический	1.00	-
51	512914.33	2237128.55	Картометрический	1.00	-
52	512935.66	2237135.98	Картометрический	1.00	-
53	512948.05	2237159.10	Картометрический	1.00	-
54	512995.27	2237247.25	Картометрический	1.00	-
55	513002.15	2237260.10	Картометрический	1.00	-
56	512998.52	2237263.08	Картометрический	1.00	-
57	512991.47	2237269.51	Картометрический	1.00	-
58	512980.84	2237275.45	Картометрический	1.00	-
59	512959.24	2237277.87	Картометрический	1.00	-
60	512923.22	2237202.52	Картометрический	1.00	-
61	512884.87	2237172.89	Картометрический	1.00	-
62	512850.97	2237098.33	Картометрический	1.00	-
63	512796.35	2237105.30	Картометрический	1.00	-
64	512721.30	2236951.41	Картометрический	1.00	-
65	512702.03	2236892.44	Картометрический	1.00	-
66	512674.92	2236808.77	Картометрический	1.00	-
67	512715.07	2236790.50	Картометрический	1.00	-
68	512681.50	2236708.83	Картометрический	1.00	-
28	512737.93	2236685.18	Картометрический	1.00	-
69	512878.56	2236823.89	Картометрический	1.00	-
70	512889.42	2236861.41	Картометрический	1.00	-
71	512844.02	2236881.89	Картометрический	1.00	-
72	512828.05	2236844.35	Картометрический	1.00	-
69	512878.56	2236823.89	Картометрический	1.00	-

1	2	3	4	5	6
73	512937.16	2236974.37	Картометрический	1.00	-
74	512955.95	2237015.62	Картометрический	1.00	-
75	512992.17	2237032.86	Картометрический	1.00	-
76	512995.66	2237050.29	Картометрический	1.00	-
77	512969.66	2237080.47	Картометрический	1.00	-
78	512946.18	2237091.40	Картометрический	1.00	-
79	512942.96	2237087.65	Картометрический	1.00	-
80	512916.59	2237033.61	Картометрический	1.00	-
81	512916.15	2237032.71	Картометрический	1.00	-
82	512910.05	2237034.54	Картометрический	1.00	-
83	512904.39	2237021.83	Аналитический	0.10	-
84	512897.27	2237005.83	Картометрический	1.00	-
85	512891.97	2236993.91	Картометрический	1.00	-
73	512937.16	2236974.37	Картометрический	1.00	-
86	513698.56	2238071.19	Картометрический	1.00	-
87	513720.42	2238097.92	Картометрический	1.00	-
88	513787.43	2238195.54	Картометрический	1.00	-
89	513798.67	2238228.47	Картометрический	1.00	-
90	513816.87	2238258.68	Картометрический	1.00	-
91	513789.76	2238279.21	Картометрический	1.00	-
92	513776.97	2238289.86	Картометрический	1.00	-
93	513734.56	2238325.11	Картометрический	1.00	-
94	513720.61	2238337.32	Картометрический	1.00	-
95	513662.89	2238388.45	Картометрический	1.00	-
96	513608.10	2238332.21	Картометрический	1.00	-
97	513587.64	2238327.65	Картометрический	1.00	-
98	513546.41	2238260.18	Картометрический	1.00	-
99	513525.98	2238229.00	Картометрический	1.00	-
100	513569.83	2238192.83	Картометрический	1.00	-
101	513578.34	2238186.42	Картометрический	1.00	-
102	513590.89	2238175.52	Картометрический	1.00	-
103	513605.96	2238161.94	Картометрический	1.00	-
104	513619.28	2238150.60	Картометрический	1.00	-
105	513634.91	2238132.83	Картометрический	1.00	-
106	513665.72	2238102.56	Картометрический	1.00	-
86	513698.56	2238071.19	Картометрический	1.00	-
107	513447.50	2238275.58	Картометрический	1.00	-
108	513469.40	2238319.50	Картометрический	1.00	-
109	513442.93	2238331.80	Аналитический	0.10	-
110	513422.67	2238297.32	Аналитический	0.10	-
111	513419.99	2238292.24	Аналитический	0.10	-
112	513431.26	2238283.85	Аналитический	0.10	-
107	513447.50	2238275.58	Картометрический	1.00	-
113	513775.51	2238890.40	Картометрический	1.00	-

1	2	3	4	5	6
114	513799.68	2238924.80	Аналитический	0.10	-
115	513815.80	2238947.75	Аналитический	0.10	-
116	513817.70	2238951.09	Аналитический	0.10	-
117	513798.40	2238966.53	Аналитический	0.10	-
118	513662.42	2239075.31	Картометрический	1.00	-
119	513621.06	2239001.65	Картометрический	1.00	-
120	513669.29	2238969.69	Картометрический	1.00	-
121	513735.72	2238922.05	Картометрический	1.00	-
113	513775.51	2238890.40	Картометрический	1.00	-
3. Сведения о характерных точках части (частей) границы объекта					
Обозначение характерных точек части границы	Координаты, м		Метод определения координат характерной точки	Средняя квадратическая погрешность положения характерной точки (M _t), м	Описание обозначения точки на местности (при наличии)
	X	Y			
1	2	3	4	5	6
Часть №					
-	-	-	-	-	-



Масштаб 1:5000

Использованы условные знаки и обозначения:

-  границы территориальной зоны
-  характерная точка границы территориальной зоны

Генеральный директор ООО «Иркутское проектное бюро»
Иркутск, ул. Тухачевский Дор. «08» «Июль» 2021 г.
М. «_____» _____ 2021 г.



ОПИСАНИЕ МЕСТОПОЛОЖЕНИЯ ГРАНИЦ

Зона улиц, дорог, инженерной и транспортной инфраструктуры села Козловка – ИТ1/1

(наименование объекта, местоположение границ которого описано
(далее - объект)

Раздел 1

Сведения об объекте		
№ п/п	Характеристики объекта	Описание характеристик
1	2	3
1	Местоположение объекта	Воронежская область, Терновский муниципальный район, Козловское сельское поселение, село Козловка
2	Площадь объекта \pm величина погрешности определения площади ($P \pm \text{Дельта } P$)	118136 \pm 1203 м ²
3	Иные характеристики объекта	-

Раздел 2

Сведения о местоположении границ объекта					
1. Система координат: МСК - 36, зона 2					
2. Сведения о характерных точках границ объекта					
Обозначение характерных точек границ	Координаты, м		Метод определения координат характерной точки	Средняя квадратическая погрешность положения характерной точки (Mt), м	Описание обозначения точки на местности (при наличии)
	X	Y			
1	2	3	4	5	6
1	512376.04	2235448.83	Аналитический	0.10	-
2	512382.55	2235468.18	Аналитический	0.10	-
3	512409.01	2235544.46	Аналитический	0.10	-
4	512417.79	2235539.87	Аналитический	0.10	-
5	512441.87	2235609.58	Аналитический	0.10	-
6	512474.51	2235704.11	Аналитический	0.10	-
7	512476.32	2235709.35	Аналитический	0.10	-
8	512482.44	2235724.75	Аналитический	0.10	-
9	512487.77	2235727.43	Аналитический	0.10	-
10	512496.35	2235731.74	Аналитический	0.10	-
11	512498.71	2235736.91	Аналитический	0.10	-
12	512501.08	2235742.07	Аналитический	0.10	-
13	512497.58	2235753.84	Аналитический	0.10	-
14	512496.76	2235757.24	Аналитический	0.10	-
15	512497.52	2235758.51	Аналитический	0.10	-
16	512509.92	2235789.84	Аналитический	0.10	-
17	512546.71	2235882.83	Аналитический	0.10	-
18	512583.50	2235975.81	Аналитический	0.10	-
19	512620.30	2236068.80	Аналитический	0.10	-
20	512637.64	2236112.63	Аналитический	0.10	-
21	512647.61	2236139.01	Аналитический	0.10	-
22	512655.48	2236162.38	Аналитический	0.10	-
23	512660.98	2236178.71	Аналитический	0.10	-
24	512672.61	2236226.68	Аналитический	0.10	-
25	512679.15	2236231.74	Аналитический	0.10	-
26	512682.63	2236233.83	Аналитический	0.10	-
27	512683.45	2236238.10	Аналитический	0.10	-
28	512684.78	2236245.07	Картометрический	1.00	-
29	512680.77	2236248.69	Картометрический	1.00	-
30	512677.98	2236251.87	Картометрический	1.00	-
31	512676.48	2236253.58	Картометрический	1.00	-
32	512690.73	2236329.74	Картометрический	1.00	-
33	512695.70	2236331.42	Картометрический	1.00	-

1	2	3	4	5	6
34	512700.77	2236332.90	Картометрический	1.00	-
35	512701.37	2236337.71	Картометрический	1.00	-
36	512698.84	2236339.69	Картометрический	1.00	-
37	512697.57	2236340.76	Картометрический	1.00	-
38	512696.36	2236341.78	Картометрический	1.00	-
39	512693.89	2236344.83	Картометрический	1.00	-
40	512696.61	2236360.57	Картометрический	1.00	-
41	512711.39	2236437.69	Картометрический	1.00	-
42	512728.13	2236525.03	Картометрический	1.00	-
43	512730.43	2236535.86	Картометрический	1.00	-
44	512745.18	2236605.43	Картометрический	1.00	-
45	512752.97	2236633.24	Картометрический	1.00	-
46	512767.85	2236686.40	Картометрический	1.00	-
47	512769.39	2236691.91	Картометрический	1.00	-
48	512782.65	2236728.66	Картометрический	1.00	-
49	512798.12	2236771.54	Картометрический	1.00	-
50	512818.65	2236821.94	Картометрический	1.00	-
51	512821.89	2236829.89	Картометрический	1.00	-
52	512857.69	2236914.00	Картометрический	1.00	-
53	512885.95	2236980.40	Картометрический	1.00	-
54	512897.27	2237005.83	Картометрический	1.00	-
55	512904.39	2237021.83	Картометрический	1.00	-
56	512910.05	2237034.54	Картометрический	1.00	-
57	512916.15	2237032.71	Картометрический	1.00	-
58	512916.59	2237033.61	Картометрический	1.00	-
59	512942.51	2237086.76	Картометрический	1.00	-
60	512942.96	2237087.65	Картометрический	1.00	-
61	512946.18	2237091.40	Картометрический	1.00	-
62	512951.32	2237125.72	Картометрический	1.00	-
63	512976.81	2237173.70	Картометрический	1.00	-
64	513023.38	2237261.36	Картометрический	1.00	-
65	513023.74	2237262.01	Картометрический	1.00	-
66	513027.22	2237268.21	Картометрический	1.00	-
67	513037.48	2237290.43	Картометрический	1.00	-
68	513052.13	2237344.03	Картометрический	1.00	-
69	513054.21	2237356.71	Картометрический	1.00	-
70	513055.80	2237366.39	Картометрический	1.00	-
71	513061.63	2237433.10	Картометрический	1.00	-
72	513063.81	2237456.22	Картометрический	1.00	-
73	513065.28	2237471.83	Картометрический	1.00	-
74	513065.83	2237478.43	Картометрический	1.00	-
75	513071.79	2237505.81	Картометрический	1.00	-
76	513074.73	2237514.08	Картометрический	1.00	-
77	513077.49	2237520.31	Картометрический	1.00	-
78	513091.30	2237551.48	Картометрический	1.00	-
79	513094.55	2237558.82	Картометрический	1.00	-
80	513099.58	2237570.15	Картометрический	1.00	-

1	2	3	4	5	6
81	513082.64	2237577.22	Картометрический	1.00	-
82	513063.72	2237534.00	Картометрический	1.00	-
83	513056.28	2237509.03	Картометрический	1.00	-
84	513054.03	2237499.00	Картометрический	1.00	-
85	513049.71	2237479.73	Картометрический	1.00	-
86	513044.42	2237437.48	Картометрический	1.00	-
87	513040.92	2237399.97	Картометрический	1.00	-
88	513038.19	2237370.80	Картометрический	1.00	-
89	513035.33	2237351.77	Картометрический	1.00	-
90	513034.83	2237351.72	Картометрический	1.00	-
91	513024.51	2237351.33	Картометрический	1.00	-
92	513022.43	2237342.68	Картометрический	1.00	-
93	513032.49	2237337.87	Картометрический	1.00	-
94	513033.03	2237337.62	Картометрический	1.00	-
95	513027.37	2237318.45	Картометрический	1.00	-
96	513021.57	2237298.80	Картометрический	1.00	-
97	513011.77	2237277.87	Картометрический	1.00	-
98	513007.64	2237278.36	Картометрический	1.00	-
99	512996.93	2237280.71	Картометрический	1.00	-
100	512991.47	2237269.51	Картометрический	1.00	-
101	512998.52	2237263.08	Картометрический	1.00	-
102	513002.15	2237260.10	Картометрический	1.00	-
103	512995.27	2237247.25	Картометрический	1.00	-
104	512948.05	2237159.10	Картометрический	1.00	-
105	512935.66	2237135.98	Картометрический	1.00	-
106	512914.33	2237128.55	Картометрический	1.00	-
107	512902.83	2237103.22	Картометрический	1.00	-
108	512894.54	2237081.37	Картометрический	1.00	-
109	512890.38	2237070.40	Картометрический	1.00	-
110	512890.43	2237069.12	Картометрический	1.00	-
111	512898.89	2237057.34	Картометрический	1.00	-
112	512893.11	2237044.56	Картометрический	1.00	-
113	512869.53	2236991.07	Картометрический	1.00	-
114	512866.47	2236984.12	Картометрический	1.00	-
115	512830.06	2236899.19	Картометрический	1.00	-
116	512804.80	2236840.28	Картометрический	1.00	-
117	512803.49	2236840.33	Картометрический	1.00	-
118	512790.35	2236841.23	Картометрический	1.00	-
119	512788.08	2236834.42	Картометрический	1.00	-
120	512797.24	2236828.31	Картометрический	1.00	-
121	512799.10	2236825.97	Картометрический	1.00	-
122	512799.01	2236825.75	Картометрический	1.00	-
123	512781.38	2236781.52	Картометрический	1.00	-
124	512768.64	2236783.83	Картометрический	1.00	-
125	512771.41	2236771.52	Картометрический	1.00	-
126	512762.03	2236746.39	Картометрический	1.00	-
127	512742.98	2236695.38	Картометрический	1.00	-

1	2	3	4	5	6
128	512737.93	2236685.18	Картометрический	1.00	-
129	512745.12	2236680.31	Картометрический	1.00	-
130	512738.53	2236655.70	Картометрический	1.00	-
131	512726.44	2236610.55	Картометрический	1.00	-
132	512715.63	2236558.39	Картометрический	1.00	-
133	512709.60	2236529.28	Картометрический	1.00	-
134	512696.30	2236460.28	Картометрический	1.00	-
135	512677.70	2236363.79	Картометрический	1.00	-
136	512677.37	2236362.09	Картометрический	1.00	-
137	512668.97	2236319.60	Аналитический	0.10	-
138	512661.03	2236279.45	Аналитический	0.10	-
139	512657.02	2236275.19	Аналитический	0.10	-
140	512650.11	2236271.71	Аналитический	0.10	-
141	512647.75	2236260.38	Аналитический	0.10	-
142	512650.79	2236257.20	Аналитический	0.10	-
143	512654.61	2236251.71	Аналитический	0.10	-
144	512653.07	2236244.48	Аналитический	0.10	-
145	512640.45	2236185.28	Картометрический	1.00	-
146	512636.87	2236174.26	Картометрический	1.00	-
147	512627.44	2236145.28	Картометрический	1.00	-
148	512601.72	2236080.69	Картометрический	1.00	-
149	512564.73	2235987.78	Картометрический	1.00	-
150	512527.74	2235894.87	Картометрический	1.00	-
151	512490.75	2235801.97	Картометрический	1.00	-
152	512475.13	2235762.74	Картометрический	1.00	-
153	512469.58	2235748.59	Картометрический	1.00	-
154	512464.74	2235736.27	Картометрический	1.00	-
155	512458.57	2235720.55	Картометрический	1.00	-
156	512455.31	2235720.55	Картометрический	1.00	-
157	512452.75	2235711.72	Картометрический	1.00	-
158	512451.77	2235708.33	Картометрический	1.00	-
159	512455.20	2235705.74	Картометрический	1.00	-
160	512454.92	2235704.42	Картометрический	1.00	-
161	512425.05	2235618.64	Картометрический	1.00	-
162	512392.17	2235524.21	Картометрический	1.00	-
163	512373.68	2235471.10	Картометрический	1.00	-
164	512371.53	2235464.79	Картометрический	1.00	-
165	512356.59	2235460.06	Картометрический	1.00	-
166	512355.11	2235455.87	Аналитический	0.10	-
1	512376.04	2235448.83	Аналитический	0.10	-
167	513113.69	2237601.98	Картометрический	1.00	-
168	513115.73	2237606.59	Аналитический	0.10	-
169	513121.09	2237618.07	Аналитический	0.10	-
170	513125.28	2237618.33	Аналитический	0.10	-
171	513135.89	2237616.37	Аналитический	0.10	-
172	513139.45	2237624.71	Аналитический	0.10	-

1	2	3	4	5	6
173	513138.53	2237625.37	Аналитический	0.10	-
174	513131.32	2237630.54	Аналитический	0.10	-
175	513128.56	2237634.95	Аналитический	0.10	-
176	513157.17	2237699.23	Аналитический	0.10	-
177	513163.32	2237713.53	Аналитический	0.10	-
178	513202.85	2237805.39	Аналитический	0.10	-
179	513242.37	2237897.25	Аналитический	0.10	-
180	513281.90	2237989.10	Аналитический	0.10	-
181	513301.52	2238034.70	Аналитический	0.10	-
182	513320.56	2238081.32	Аналитический	0.10	-
183	513358.38	2238173.89	Аналитический	0.10	-
184	513361.16	2238180.70	Аналитический	0.10	-
185	513388.38	2238239.52	Аналитический	0.10	-
186	513402.15	2238263.71	Аналитический	0.10	-
187	513408.42	2238274.74	Аналитический	0.10	-
188	513410.63	2238275.83	Аналитический	0.10	-
189	513423.55	2238271.15	Аналитический	0.10	-
190	513434.87	2238263.12	Картометрический	1.00	-
191	513443.12	2238259.16	Картометрический	1.00	-
192	513475.75	2238242.93	Картометрический	1.00	-
193	513487.66	2238236.55	Картометрический	1.00	-
194	513500.89	2238228.68	Картометрический	1.00	-
195	513518.32	2238218.60	Картометрический	1.00	-
196	513530.17	2238209.15	Картометрический	1.00	-
197	513562.05	2238180.61	Картометрический	1.00	-
198	513573.13	2238169.92	Картометрический	1.00	-
199	513591.06	2238154.18	Картометрический	1.00	-
200	513601.14	2238146.60	Картометрический	1.00	-
201	513606.54	2238142.05	Картометрический	1.00	-
202	513626.23	2238123.61	Картометрический	1.00	-
203	513660.25	2238090.37	Картометрический	1.00	-
204	513746.86	2238008.09	Картометрический	1.00	-
205	513784.30	2237973.20	Картометрический	1.00	-
206	513808.47	2237949.47	Картометрический	1.00	-
207	513822.93	2237936.34	Картометрический	1.00	-
208	513832.04	2237926.73	Картометрический	1.00	-
209	513844.48	2237912.61	Картометрический	1.00	-
210	513849.00	2237902.67	Картометрический	1.00	-
211	513849.43	2237894.16	Картометрический	1.00	-
212	513862.03	2237882.90	Картометрический	1.00	-
213	513863.80	2237885.32	Картометрический	1.00	-
214	513867.27	2237884.68	Картометрический	1.00	-
215	513891.99	2237862.38	Картометрический	1.00	-
216	513910.66	2237846.34	Картометрический	1.00	-
217	513934.75	2237825.94	Картометрический	1.00	-
218	513945.68	2237816.11	Картометрический	1.00	-
219	513980.79	2237781.08	Картометрический	1.00	-

1	2	3	4	5	6
220	514037.59	2237725.52	Картометрический	1.00	-
221	514070.94	2237693.35	Картометрический	1.00	-
222	514105.99	2237658.64	Картометрический	1.00	-
223	514130.34	2237635.67	Картометрический	1.00	-
224	514165.40	2237601.07	Картометрический	1.00	-
225	514183.19	2237583.75	Картометрический	1.00	-
226	514209.62	2237558.03	Картометрический	1.00	-
227	514229.53	2237540.22	Картометрический	1.00	-
228	514249.32	2237520.13	Картометрический	1.00	-
229	514334.32	2237436.29	Картометрический	1.00	-
230	514366.46	2237404.62	Картометрический	1.00	-
231	514432.84	2237338.55	Картометрический	1.00	-
232	514499.67	2237270.94	Картометрический	1.00	-
233	514542.82	2237227.95	Картометрический	1.00	-
234	514602.61	2237168.31	Картометрический	1.00	-
235	514631.51	2237141.60	Картометрический	1.00	-
236	514652.19	2237122.49	Картометрический	1.00	-
237	514673.36	2237108.22	Картометрический	1.00	-
238	514694.66	2237095.22	Картометрический	1.00	-
239	514717.04	2237084.58	Картометрический	1.00	-
240	514762.72	2237064.40	Картометрический	1.00	-
241	514763.48	2237065.30	Картометрический	1.00	-
242	514671.72	2237115.94	Картометрический	1.00	-
243	514625.72	2237156.18	Картометрический	1.00	-
244	514624.14	2237166.74	Картометрический	1.00	-
245	514553.75	2237235.62	Картометрический	1.00	-
246	514529.74	2237260.64	Картометрический	1.00	-
247	514501.12	2237287.16	Картометрический	1.00	-
248	514462.84	2237325.59	Картометрический	1.00	-
249	514433.63	2237355.59	Картометрический	1.00	-
250	514391.93	2237396.82	Картометрический	1.00	-
251	514365.66	2237424.05	Картометрический	1.00	-
252	514333.03	2237454.57	Картометрический	1.00	-
253	514247.72	2237539.89	Картометрический	1.00	-
254	514191.86	2237595.95	Картометрический	1.00	-
255	514166.72	2237619.68	Картометрический	1.00	-
256	514131.59	2237653.12	Картометрический	1.00	-
257	514086.94	2237698.53	Картометрический	1.00	-
258	514059.55	2237725.45	Картометрический	1.00	-
259	514015.18	2237768.48	Картометрический	1.00	-
260	513975.02	2237807.79	Картометрический	1.00	-
261	513892.28	2237887.57	Картометрический	1.00	-
262	513865.31	2237912.74	Картометрический	1.00	-
263	513839.70	2237937.41	Картометрический	1.00	-
264	513794.13	2237980.40	Картометрический	1.00	-
265	513751.78	2238020.33	Картометрический	1.00	-
266	513665.72	2238102.56	Картометрический	1.00	-

1	2	3	4	5	6
267	513634.91	2238132.83	Картометрический	1.00	-
268	513619.28	2238150.60	Картометрический	1.00	-
269	513605.96	2238161.94	Картометрический	1.00	-
270	513590.89	2238175.52	Картометрический	1.00	-
271	513578.34	2238186.42	Картометрический	1.00	-
272	513569.83	2238192.83	Картометрический	1.00	-
273	513525.98	2238229.00	Картометрический	1.00	-
274	513476.05	2238257.73	Картометрический	1.00	-
275	513447.50	2238275.58	Картометрический	1.00	-
276	513431.26	2238283.85	Аналитический	0.10	-
277	513419.99	2238292.24	Аналитический	0.10	-
278	513422.67	2238297.32	Аналитический	0.10	-
279	513442.93	2238331.80	Аналитический	0.10	-
280	513493.59	2238418.02	Аналитический	0.10	-
281	513534.63	2238487.77	Аналитический	0.10	-
282	513547.96	2238482.23	Аналитический	0.10	-
283	513551.38	2238487.01	Аналитический	0.10	-
284	513553.81	2238490.40	Аналитический	0.10	-
285	513543.61	2238500.26	Аналитический	0.10	-
286	513543.07	2238501.17	Аналитический	0.10	-
287	513584.73	2238568.18	Аналитический	0.10	-
288	513637.52	2238653.11	Аналитический	0.10	-
289	513639.20	2238655.81	Аналитический	0.10	-
290	513644.69	2238664.99	Аналитический	0.10	-
291	513650.85	2238674.64	Аналитический	0.10	-
292	513653.39	2238674.24	Аналитический	0.10	-
293	513665.77	2238670.29	Аналитический	0.10	-
294	513671.81	2238679.73	Аналитический	0.10	-
295	513661.99	2238689.49	Аналитический	0.10	-
296	513661.37	2238690.29	Аналитический	0.10	-
297	513679.59	2238716.53	Аналитический	0.10	-
298	513711.12	2238761.94	Аналитический	0.10	-
299	513736.52	2238798.74	Аналитический	0.10	-
300	513736.96	2238799.37	Аналитический	0.10	-
301	513793.90	2238880.64	Аналитический	0.10	-
302	513834.08	2238937.99	Аналитический	0.10	-
303	513817.70	2238951.09	Аналитический	0.10	-
304	513815.80	2238947.75	Аналитический	0.10	-
305	513799.68	2238924.80	Аналитический	0.10	-
306	513742.19	2238842.97	Аналитический	0.10	-
307	513717.46	2238807.76	Аналитический	0.10	-
308	513696.89	2238777.90	Аналитический	0.10	-
309	513689.17	2238781.23	Аналитический	0.10	-
310	513685.61	2238769.45	Аналитический	0.10	-
311	513685.23	2238768.20	Аналитический	0.10	-
312	513684.52	2238765.83	Аналитический	0.10	-
313	513685.73	2238761.06	Аналитический	0.10	-

1	2	3	4	5	6
314	513680.99	2238753.85	Аналитический	0.10	-
315	513645.26	2238700.85	Аналитический	0.10	-
316	513642.54	2238701.94	Аналитический	0.10	-
317	513634.99	2238705.18	Аналитический	0.10	-
318	513632.65	2238701.39	Аналитический	0.10	-
319	513568.47	2238746.95	Картометрический	1.00	-
320	513441.26	2238825.08	Картометрический	1.00	-
321	513366.70	2238864.72	Картометрический	1.00	-
322	513345.27	2238871.70	Картометрический	1.00	-
323	513245.99	2238970.05	Картометрический	1.00	-
324	513158.45	2238967.52	Картометрический	1.00	-
325	513177.26	2238898.02	Картометрический	1.00	-
326	513205.43	2238876.37	Картометрический	1.00	-
327	513233.20	2238867.58	Картометрический	1.00	-
328	513240.47	2238860.72	Картометрический	1.00	-
329	513243.00	2238858.82	Картометрический	1.00	-
330	513249.83	2238854.83	Картометрический	1.00	-
331	513259.75	2238851.46	Картометрический	1.00	-
332	513268.53	2238850.63	Картометрический	1.00	-
333	513279.08	2238851.91	Картометрический	1.00	-
334	513332.99	2238866.32	Картометрический	1.00	-
335	513344.62	2238866.43	Картометрический	1.00	-
336	513364.38	2238860.42	Картометрический	1.00	-
337	513437.25	2238821.49	Картометрический	1.00	-
338	513565.48	2238742.83	Картометрический	1.00	-
339	513630.00	2238697.09	Аналитический	0.10	-
340	513626.77	2238691.84	Аналитический	0.10	-
341	513632.66	2238686.53	Аналитический	0.10	-
342	513633.46	2238685.16	Аналитический	0.10	-
343	513628.36	2238676.85	Аналитический	0.10	-
344	513622.78	2238668.02	Аналитический	0.10	-
345	513590.08	2238615.08	Аналитический	0.10	-
346	513537.53	2238530.00	Аналитический	0.10	-
347	513526.74	2238512.54	Аналитический	0.10	-
348	513513.01	2238518.12	Аналитический	0.10	-
349	513510.66	2238514.48	Аналитический	0.10	-
350	513508.24	2238510.73	Аналитический	0.10	-
351	513517.20	2238501.04	Аналитический	0.10	-
352	513519.41	2238499.27	Аналитический	0.10	-
353	513499.16	2238465.42	Аналитический	0.10	-
354	513447.81	2238379.61	Аналитический	0.10	-
355	513403.35	2238305.30	Аналитический	0.10	-
356	513398.37	2238303.31	Аналитический	0.10	-
357	513397.50	2238302.97	Аналитический	0.10	-
358	513390.75	2238305.17	Аналитический	0.10	-
359	513387.50	2238306.23	Аналитический	0.10	-
360	513386.32	2238304.21	Аналитический	0.10	-

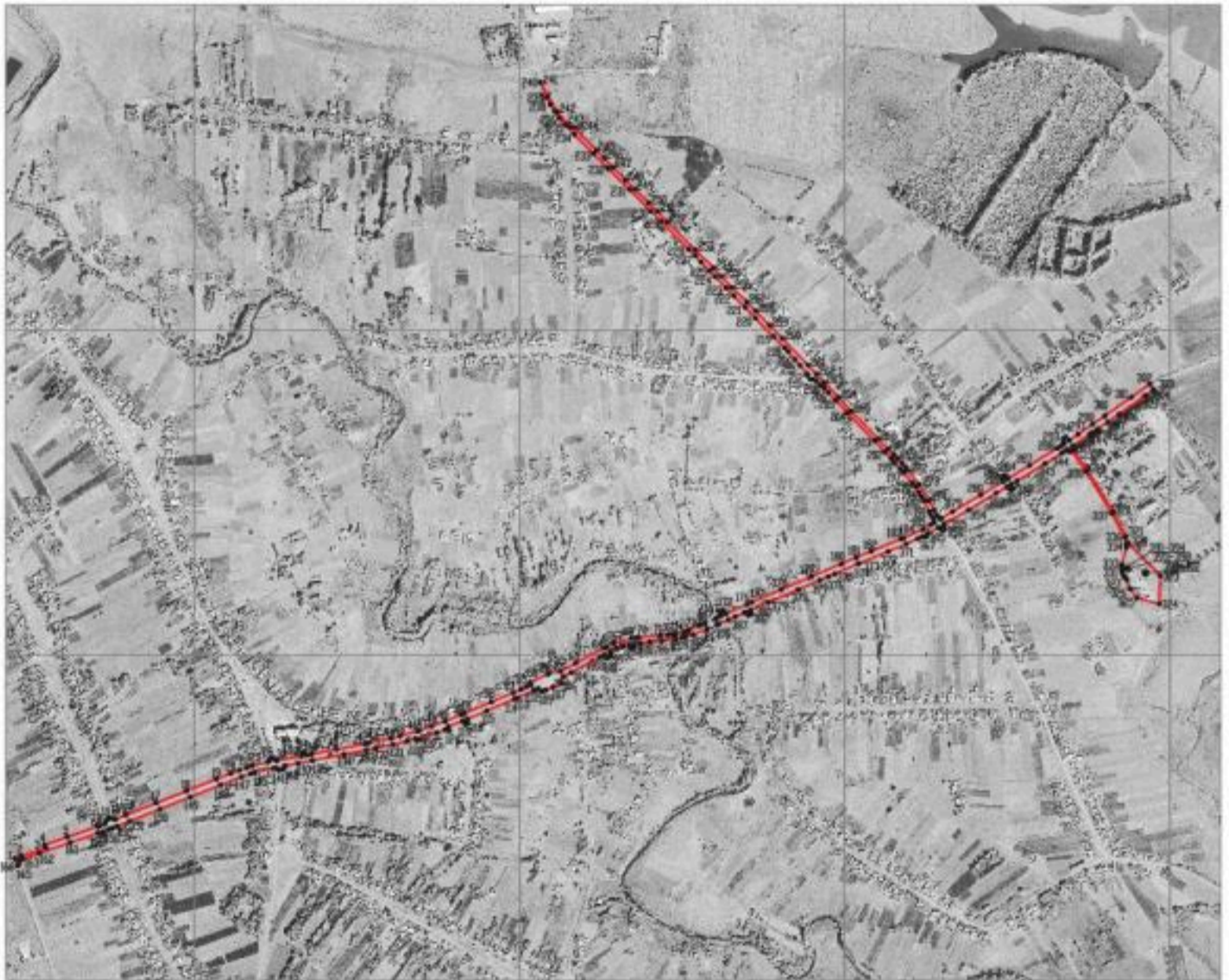

1	2	3	4	5	6
361	513385.14	2238302.20	Аналитический	0.10	-
362	513390.23	2238293.38	Аналитический	0.10	-
363	513393.31	2238287.55	Аналитический	0.10	-
364	513375.28	2238255.73	Аналитический	0.10	-
365	513367.23	2238252.64	Аналитический	0.10	-
366	513364.31	2238247.67	Аналитический	0.10	-
367	513364.16	2238246.85	Аналитический	0.10	-
368	513365.25	2238241.41	Аналитический	0.10	-
369	513366.09	2238238.24	Аналитический	0.10	-
370	513359.86	2238225.13	Аналитический	0.10	-
371	513342.79	2238189.18	Аналитический	0.10	-
372	513319.97	2238133.47	Аналитический	0.10	-
373	513283.13	2238043.52	Аналитический	0.10	-
374	513282.03	2238040.95	Аналитический	0.10	-
375	513251.08	2237968.87	Аналитический	0.10	-
376	513242.57	2237949.06	Аналитический	0.10	-
377	513231.61	2237923.52	Аналитический	0.10	-
378	513203.12	2237857.17	Картометрический	1.00	-
379	513163.67	2237765.28	Картометрический	1.00	-
380	513140.03	2237710.20	Картометрический	1.00	-
381	513137.63	2237710.50	Картометрический	1.00	-
382	513127.47	2237712.64	Картометрический	1.00	-
383	513123.76	2237704.41	Картометрический	1.00	-
384	513131.30	2237697.42	Картометрический	1.00	-
385	513133.51	2237694.93	Картометрический	1.00	-
386	513131.63	2237690.71	Картометрический	1.00	-
387	513119.72	2237664.02	Аналитический	0.10	-
388	513110.18	2237642.64	Картометрический	1.00	-
389	513098.18	2237613.86	Картометрический	1.00	-
390	513095.41	2237607.33	Картометрический	1.00	-
167	513113.69	2237601.98	Картометрический	1.00	-
391	513268.22	2238859.83	Картометрический	1.00	-
392	513268.22	2238860.07	Картометрический	1.00	-
393	513267.98	2238860.07	Картометрический	1.00	-
394	513267.98	2238859.83	Картометрический	1.00	-
391	513268.22	2238859.83	Картометрический	1.00	-
395	513266.05	2238872.58	Картометрический	1.00	-
396	513266.05	2238872.82	Картометрический	1.00	-
397	513265.81	2238872.82	Картометрический	1.00	-
398	513265.81	2238872.58	Картометрический	1.00	-
395	513266.05	2238872.58	Картометрический	1.00	-
399	513257.70	2238922.14	Картометрический	1.00	-
400	513256.55	2238927.95	Картометрический	1.00	-
401	513250.74	2238926.80	Картометрический	1.00	-

1	2	3	4	5	6
402	513251.89	2238921.00	Картометрический	1.00	-
399	513257.70	2238922.14	Картометрический	1.00	-
3. Сведения о характерных точках части (частей) границы объекта					
Обозначение характерных точек части границы	Координаты, м		Метод определения координат характерной точки	Средняя квадратическая погрешность положения характерной точки (Mt), м	Описание обозначения точки на местности (при наличии)
	X	Y			
1	2	3	4	5	6
Часть №					
-	-	-	-	-	-



Масштаб 1:10000

Используемые условные знаки и обозначения:

- | | |
|---|---|
|  | границы территориальной зоны |
|  | характерная точка границ территориальной зоны |

Руководитель БУВО «Нормативно-проектный центр»

Подпись:  Ю.В. Шалагина Дата « 08 » ноября 2021 г.

Место для отбора проб (для забора) воды, соответствующего количеству установленных границ объекта



ОПИСАНИЕ МЕСТОПОЛОЖЕНИЯ ГРАНИЦ

Зона сельскохозяйственного использования в границах населенного пункта села Козловка
– СХ1/1

(наименование объекта, местоположение границ которого описано
(далее - объект)

Раздел 1

Сведения об объекте		
№ п/п	Характеристики объекта	Описание характеристик
1	2	3
1	Местоположение объекта	Воронежская область, Терновский муниципальный район, Козловское сельское поселение, село Козловка
2	Площадь объекта \pm величина погрешности определения площади ($P \pm \text{Дельта } P$)	182777 \pm 1496 м ²
3	Иные характеристики объекта	-

Раздел 2

Сведения о местоположении границ объекта					
1. Система координат: МСК - 36, зона 2					
2. Сведения о характерных точках границ объекта					
Обозначение характерных точек границ	Координаты, м		Метод определения координат характерной точки	Средняя квадратическая погрешность положения характерной точки (M _t), м	Описание обозначения точки на местности (при наличии)
	X	Y			
1	2	3	4	5	6
1	513951.68	2236490.74	Картометрический	1.00	-
2	513933.08	2236540.32	Картометрический	1.00	-
3	513914.88	2236625.15	Картометрический	1.00	-
4	513907.52	2236634.06	Картометрический	1.00	-
5	513897.45	2236634.45	Картометрический	1.00	-
6	513837.02	2236639.10	Картометрический	1.00	-
7	513781.24	2236648.78	Картометрический	1.00	-
8	513742.11	2236659.24	Картометрический	1.00	-
9	513652.24	2236667.76	Картометрический	1.00	-
10	513615.05	2236675.51	Картометрический	1.00	-
11	513575.54	2236703.40	Картометрический	1.00	-
12	513527.03	2236668.79	Картометрический	1.00	-
13	513438.42	2236635.61	Картометрический	1.00	-
14	513470.18	2236605.39	Картометрический	1.00	-
15	513493.03	2236572.47	Картометрический	1.00	-
16	513517.44	2236533.74	Картометрический	1.00	-
17	513532.93	2236524.44	Картометрический	1.00	-
18	513556.17	2236522.11	Картометрический	1.00	-
19	513574.38	2236528.70	Картометрический	1.00	-
20	513606.36	2236542.52	Картометрический	1.00	-
21	513608.08	2236553.49	Картометрический	1.00	-
22	513627.45	2236563.56	Картометрический	1.00	-
23	513660.76	2236574.02	Картометрический	1.00	-
24	513678.77	2236592.42	Картометрический	1.00	-
25	513704.92	2236612.76	Картометрический	1.00	-
26	513743.27	2236623.60	Картометрический	1.00	-
27	513751.41	2236630.19	Картометрический	1.00	-
28	513768.06	2236627.48	Картометрический	1.00	-
29	513806.80	2236608.11	Картометрический	1.00	-
30	513823.46	2236589.52	Картометрический	1.00	-
31	513832.37	2236564.72	Картометрический	1.00	-
32	513834.30	2236539.55	Картометрический	1.00	-

1	2	3	4	5	6
33	513849.02	2236524.05	Картометрический	1.00	-
34	513869.75	2236528.12	Картометрический	1.00	-
35	513900.93	2236501.20	Картометрический	1.00	-
36	513941.22	2236470.98	Картометрический	1.00	-
1	513951.68	2236490.74	Картометрический	1.00	-
37	513315.23	2238718.68	Картометрический	1.00	-
38	513364.38	2238860.42	Картометрический	1.00	-
39	513344.62	2238866.43	Картометрический	1.00	-
40	513332.99	2238866.32	Картометрический	1.00	-
41	513279.08	2238851.91	Картометрический	1.00	-
42	513268.53	2238850.63	Картометрический	1.00	-
43	513259.75	2238851.46	Картометрический	1.00	-
44	513249.83	2238854.83	Картометрический	1.00	-
45	513243.00	2238858.82	Картометрический	1.00	-
46	513240.47	2238860.72	Картометрический	1.00	-
47	513233.20	2238867.58	Картометрический	1.00	-
48	513205.43	2238876.37	Картометрический	1.00	-
49	513177.26	2238898.02	Картометрический	1.00	-
50	513158.45	2238967.52	Картометрический	1.00	-
51	513047.81	2238964.34	Картометрический	1.00	-
52	512961.56	2238935.60	Картометрический	1.00	-
53	512904.82	2238907.54	Картометрический	1.00	-
54	512871.26	2238909.48	Картометрический	1.00	-
55	512845.28	2238936.52	Картометрический	1.00	-
56	512814.10	2239004.41	Картометрический	1.00	-
57	512780.36	2238995.70	Картометрический	1.00	-
58	512743.51	2238978.84	Картометрический	1.00	-
59	512796.38	2238894.61	Картометрический	1.00	-
60	512815.08	2238858.37	Картометрический	1.00	-
61	512877.31	2238832.18	Картометрический	1.00	-
62	512985.95	2238798.98	Картометрический	1.00	-
63	513012.26	2238859.78	Картометрический	1.00	-
64	513044.89	2238907.49	Картометрический	1.00	-
65	513095.42	2238890.76	Картометрический	1.00	-
66	513103.16	2238878.91	Картометрический	1.00	-
67	513071.19	2238757.80	Картометрический	1.00	-
68	513158.16	2238704.25	Картометрический	1.00	-
69	513198.66	2238782.79	Картометрический	1.00	-
70	513240.54	2238753.54	Картометрический	1.00	-
37	513315.23	2238718.68	Картометрический	1.00	-
71	513349.20	2238850.57	Картометрический	1.00	-
72	513349.20	2238850.81	Картометрический	1.00	-
73	513348.96	2238850.81	Картометрический	1.00	-
74	513348.96	2238850.57	Картометрический	1.00	-
71	513349.20	2238850.57	Картометрический	1.00	-

1	2	3	4	5	6
75	513311.54	2238854.75	Картометрический	1.00	-
76	513311.54	2238854.99	Картометрический	1.00	-
77	513311.30	2238854.99	Картометрический	1.00	-
78	513311.30	2238854.75	Картометрический	1.00	-
75	513311.54	2238854.75	Картометрический	1.00	-
79	511523.72	2236126.95	Картометрический	1.00	-
80	511514.82	2236203.03	Картометрический	1.00	-
81	511458.47	2236306.84	Картометрический	1.00	-
82	511355.71	2236273.14	Картометрический	1.00	-
83	511305.26	2236258.89	Картометрический	1.00	-
84	511219.64	2236338.49	Картометрический	1.00	-
85	511160.22	2236391.05	Картометрический	1.00	-
86	511211.82	2236234.21	Картометрический	1.00	-
87	511236.02	2236171.81	Картометрический	1.00	-
88	511260.55	2236129.70	Картометрический	1.00	-
89	511388.98	2236029.62	Картометрический	1.00	-
90	511459.66	2235974.79	Картометрический	1.00	-
91	511467.46	2236003.08	Картометрический	1.00	-
92	511497.39	2236113.78	Картометрический	1.00	-
93	511510.41	2236123.87	Картометрический	1.00	-
79	511523.72	2236126.95	Картометрический	1.00	-
3. Сведения о характерных точках части (частей) границы объекта					
Обозначение характерных точек части границы	Координаты, м		Метод определения координат характерной точки	Средняя квадратическая погрешность положения характерной точки (Mt), м	Описание обозначения точки на местности (при наличии)
	X	Y			
1	2	3	4	5	6
Часть №					
-	-	-	-	-	-

Рисунок 4
План границ объекта



Исключены условные знаки и обозначения:



Масштаб 1:10000

ОПИСАНИЕ МЕСТОПОЛОЖЕНИЯ ГРАНИЦ

Зона сельскохозяйственного производства села Козловка – СХ2/1

(наименование объекта, местоположение границ которого описано
(далее - объект)

Раздел 1

Сведения об объекте		
№ п/п	Характеристики объекта	Описание характеристик
1	2	3
1	Местоположение объекта	Воронежская область, Терновский муниципальный район, Козловское сельское поселение, село Козловка
2	Площадь объекта \pm величина погрешности определения площади ($P \pm \text{Дельта } P$)	163118 \pm 1414 м ²
3	Иные характеристики объекта	-

Раздел 2

Сведения о местоположении границ объекта					
1. Система координат: МСК - 36, зона 2					
2. Сведения о характерных точках границ объекта					
Обозначение характерных точек границ	Координаты, м		Метод определения координат характерной точки	Средняя квадратическая погрешность положения характерной точки (Mt), м	Описание обозначения точки на местности (при наличии)
	X	Y			
1	2	3	4	5	6
1	514339.04	2237337.91	Картометрический	1.00	-
2	514366.46	2237404.62	Картометрический	1.00	-
3	514334.32	2237436.29	Картометрический	1.00	-
4	514249.32	2237520.13	Картометрический	1.00	-
5	514232.32	2237515.52	Картометрический	1.00	-
6	514208.50	2237485.11	Картометрический	1.00	-
7	514185.65	2237448.70	Картометрический	1.00	-
8	514181.00	2237409.18	Картометрический	1.00	-
9	514178.29	2237365.80	Картометрический	1.00	-
1	514339.04	2237337.91	Картометрический	1.00	-
10	513510.97	2238782.28	Картометрический	1.00	-
11	513558.11	2238850.38	Картометрический	1.00	-
12	513593.94	2238865.49	Картометрический	1.00	-
13	513669.29	2238969.69	Картометрический	1.00	-
14	513621.06	2239001.65	Картометрический	1.00	-
15	513662.42	2239075.31	Картометрический	1.00	-
16	513579.64	2239141.55	Аналитический	0.10	-
17	513388.81	2239275.92	Аналитический	0.10	-
18	513226.42	2238989.23	Картометрический	1.00	-
19	513245.99	2238970.05	Картометрический	1.00	-
20	513345.27	2238871.70	Картометрический	1.00	-
21	513366.70	2238864.72	Картометрический	1.00	-
22	513441.26	2238825.08	Картометрический	1.00	-
10	513510.97	2238782.28	Картометрический	1.00	-
23	511858.87	2236038.71	Аналитический	0.10	-
24	511878.83	2236099.77	Аналитический	0.10	-
25	511903.50	2236175.25	Аналитический	0.10	-
26	511906.00	2236183.46	Картометрический	1.00	-
27	511873.03	2236184.19	Картометрический	1.00	-
28	511819.70	2236183.71	Картометрический	1.00	-
29	511788.36	2236182.23	Картометрический	1.00	-

1	2	3	4	5	6
30	511747.56	2236172.32	Картометрический	1.00	-
31	511729.16	2236152.76	Картометрический	1.00	-
32	511727.59	2236106.17	Картометрический	1.00	-
33	511781.70	2236084.90	Аналитический	0.10	-
34	511822.21	2236059.30	Аналитический	0.10	-
23	511858.87	2236038.71	Аналитический	0.10	-
3. Сведения о характерных точках части (частей) границы объекта					
Обозначение характерных точек части границы	Координаты, м		Метод определения координат характерной точки	Средняя квадратическая погрешность положения характерной точки (Mt), м	Описание обозначения точки на местности (при наличии)
	X	Y			
1	2	3	4	5	6
Часть №					
-	-	-	-	-	-

Рисунок 4
План границ объекта



Использованы условные знаки и обозначения:

-  граница структуральной зоны
-  характеристика точки граница структуральной зоны

Масштаб 1:10000

 Федеральное агентство технического регулирования
 Исполнитель: И.В. Швацман Дата: 08.09.2021 г.
 Место: Московская область, Истринский район, с/пос. Истринское

ОПИСАНИЕ МЕСТОПОЛОЖЕНИЯ ГРАНИЦ

Зона рекреационного назначения - объектов отдыха села Козловка - Р1/1

(наименование объекта, местоположение границ которого описано
(далее - объект)

Раздел 1

Сведения об объекте		
№ п/п	Характеристики объекта	Описание характеристик
1	2	3
1	Местоположение объекта	Воронежская область, Терновский муниципальный район, Козловское сельское поселение, село Козловка
2	Площадь объекта \pm величина погрешности определения площади ($P \pm \Delta P$)	9877 \pm 348 м ²
3	Иные характеристики объекта	-

Раздел 2



Сведения о местоположении границ объекта					
1. Система координат: МСК - 36, зона 2					
2. Сведения о характерных точках границ объекта					
Обозначение характерных точек границ	Координаты, м		Метод определения координат характерной точки	Средняя квадратическая погрешность положения характерной точки (Mt), м	Описание обозначения точки на местности (при наличии)
	X	Y			
1	2	3	4	5	6
1	512792.89	2236438.91	Картометрический	1.00	-
2	512761.18	2236662.57	Картометрический	1.00	-
3	512752.97	2236633.24	Картометрический	1.00	-
4	512745.18	2236605.43	Картометрический	1.00	-
5	512730.43	2236535.86	Картометрический	1.00	-
6	512728.13	2236525.03	Картометрический	1.00	-
7	512711.39	2236437.69	Картометрический	1.00	-
8	512706.92	2236414.35	Картометрический	1.00	-
9	512722.12	2236414.20	Картометрический	1.00	-
10	512726.24	2236439.55	Картометрический	1.00	-
1	512792.89	2236438.91	Картометрический	1.00	-
3. Сведения о характерных точках части (частей) границы объекта					
Обозначение характерных точек части границы	Координаты, м		Метод определения координат характерной точки	Средняя квадратическая погрешность положения характерной точки (Mt), м	Описание обозначения точки на местности (при наличии)
	X	Y			
1	2	3	4	5	6
Часть №					
-	-	-	-	-	-

Раздел 4
План границ объекта



Масштаб 1:2000

Используемые условные знаки и обозначения :

	границы территориальной зоны
	характерная точка границ территориальной зоны

Руководитель БУВО «Нормативно-проектный центр»

Подпись  Ю.В.Шалыгина Дата « 08 » ноября 2021 г.

Место для оттиска печати (при наличии) лица, составившего описание местоположения границ объекта



ОПИСАНИЕ МЕСТОПОЛОЖЕНИЯ ГРАНИЦ

Зона ритуальных объектов села Козловка - СНП/И

(наименование объекта, местоположение границ которого описано
(далее - объект)

Раздел I

Сведения об объекте		
№ п/п	Характеристики объекта	Описание характеристик
1	2	3
1	Местоположение объекта	Воронежская область, Терновский муниципальный район, Козловское сельское поселение, село Козловка
2	Площадь объекта \pm величина погрешности определения площади ($P \pm \Delta P$)	53759 \pm 812 м ²
3	Иные характеристики объекта	-

Раздел 2

Сведения о местоположении границ объекта					
1. Система координат: МСК - 36, зона 2					
2. Сведения о характерных точках границ объекта					
Обозначение характерных точек границ	Координаты, м		Метод определения координат характерной точки	Средняя квадратическая погрешность положения характерной точки (Mt), м	Описание обозначения точки на местности (при наличии)
	X	Y			
1	2	3	4	5	6
1	511573.43	2235886.41	Картометрический	1.00	-
2	511582.68	2235901.97	Картометрический	1.00	-
3	511631.67	2236069.96	Картометрический	1.00	-
4	511641.96	2236118.46	Картометрический	1.00	-
5	511523.72	2236126.95	Картометрический	1.00	-
6	511510.41	2236123.87	Картометрический	1.00	-
7	511497.39	2236113.78	Картометрический	1.00	-
8	511467.46	2236003.08	Картометрический	1.00	-
9	511459.66	2235974.79	Картометрический	1.00	-
10	511561.00	2235896.16	Картометрический	1.00	-
1	511573.43	2235886.41	Картометрический	1.00	-
11	514325.35	2238608.01	Картометрический	1.00	-
12	514300.43	2238758.84	Картометрический	1.00	-
13	514151.05	2238735.97	Картометрический	1.00	-
14	514142.45	2238675.49	Картометрический	1.00	-
15	514156.33	2238578.38	Картометрический	1.00	-
11	514325.35	2238608.01	Картометрический	1.00	-
3. Сведения о характерных точках части (частей) границы объекта					
Обозначение характерных точек части границы	Координаты, м		Метод определения координат характерной точки	Средняя квадратическая погрешность положения характерной точки (Mt), м	Описание обозначения точки на местности (при наличии)
	X	Y			
1	2	3	4	5	6
Часть №					
-	-	-	-	-	-

Рисунок 4
План границ объекта



Исполненные условные знаки и обозначения:

границы структуральной зоны

характерная точка граница структуральной зоны



Масштаб 1:10000

Государственный БУ «Иркутская-архангельская зона»
Иркутск ул. Мухоморова д.100 «Б» 5 этаж 50214
Масштаб 1:10000. Состояние на 15.05.2014



Приложение № 2
к правилам землепользования и застройки
Козловского сельского поселения
Терновского муниципального района
Воронежской области

СВЕДЕНИЯ О ГРАНИЦАХ ТЕРРИТОРИАЛЬНЫХ ЗОН,
СОДЕРЖАЩИЕ ГРАФИЧЕСКОЕ ОПИСАНИЕ МЕСТОПОЛОЖЕНИЯ
ГРАНИЦ ТЕРРИТОРИАЛЬНЫХ ЗОН, ПЕРЕЧЕНЬ КООРДИНАТ
ХАРАКТЕРНЫХ ТОЧЕК ГРАНИЦ ТЕРРИТОРИАЛЬНЫХ ЗОН,
РАСПОЛОЖЕННЫХ ЗА ГРАНИЦАМИ НАСЕЛЕННОГО ПУНКТА НА
ТЕРРИТОРИИ КОЗЛОВСКОГО СЕЛЬСКОГО ПОСЕЛЕНИЯ

ОПИСАНИЕ МЕСТОПОЛОЖЕНИЯ ГРАНИЦ

Зона улиц, дорог, инженерной и транспортной инфраструктуры за границами населенного пункта – ИТ1

(наименование объекта, местоположение границ которого описано
(далее - объект)

Раздел 1

Сведения об объекте		
№ п/п	Характеристики объекта	Описание характеристик
1	2	3
1	Местоположение объекта	Воронежская область, Терновский муниципальный район, Козловское сельское поселение
2	Площадь объекта \pm величина погрешности определения площади ($P \pm \text{Дельта } P$)	354102 \pm 10414 м ²
3	Иные характеристики объекта	-

Раздел 2

Сведения о местоположении границ объекта					
1. Система координат: МСК - 36, зона 2					
2. Сведения о характерных точках границ объекта					
Обозначение характерных точек границ	Координаты, м		Метод определения координат характерной точки	Средняя квадратическая погрешность положения характерной точки (Mt), м	Описание обозначения точки на местности (при наличии)
	X	Y			
1	2	3	4	5	6
1	513173.14	2225963.47	Аналитический	0.10	-
2	513179.39	2225968.35	Аналитический	0.10	-
3	513182.90	2225971.12	Аналитический	0.10	-
4	513192.84	2225978.91	Картометрический	5.00	-
5	513208.27	2225991.01	Аналитический	0.50	-
6	513224.23	2226003.52	Аналитический	0.50	-
7	513201.08	2226036.48	Аналитический	0.50	-
8	513197.41	2226039.90	Картометрический	5.00	-
9	513182.78	2226067.03	Картометрический	5.00	-
10	513174.35	2226111.23	Картометрический	5.00	-
11	513155.61	2226209.46	Картометрический	5.00	-
12	513136.88	2226307.69	Картометрический	5.00	-
13	513118.14	2226405.92	Картометрический	5.00	-
14	513099.41	2226504.14	Картометрический	5.00	-
15	513083.43	2226587.91	Картометрический	5.00	-
16	513080.76	2226602.39	Картометрический	5.00	-
17	513076.13	2226627.48	Картометрический	5.00	-
18	513077.85	2226632.94	Картометрический	5.00	-
19	513076.86	2226638.79	Картометрический	5.00	-
20	513072.81	2226644.58	Картометрический	5.00	-
21	513062.63	2226699.41	Картометрический	5.00	-
22	513044.38	2226797.73	Картометрический	5.00	-
23	513030.79	2226870.93	Картометрический	5.00	-
24	513026.17	2226896.05	Картометрический	5.00	-
25	513008.09	2226994.41	Картометрический	5.00	-
26	512990.00	2227092.76	Картометрический	5.00	-
27	512971.92	2227191.11	Картометрический	5.00	-
28	512953.84	2227289.46	Картометрический	5.00	-
29	512935.75	2227387.81	Картометрический	5.00	-
30	512917.67	2227486.16	Картометрический	5.00	-
31	512912.70	2227513.19	Картометрический	5.00	-
32	512900.40	2227584.66	Картометрический	5.00	-
33	512883.45	2227683.21	Картометрический	5.00	-

1	2	3	4	5	6
34	512866.50	2227781.76	Картометрический	5.00	-
35	512860.38	2227817.31	Картометрический	5.00	-
36	512849.56	2227877.41	Картометрический	5.00	-
37	512849.01	2227880.22	Картометрический	5.00	-
38	512846.78	2227891.59	Картометрический	5.00	-
39	512857.73	2227893.51	Аналитический	0.10	-
40	512860.89	2227894.06	Аналитический	0.10	-
41	512859.41	2227905.23	Картометрический	5.00	-
42	512843.07	2227907.44	Картометрический	5.00	-
43	512835.21	2227953.10	Картометрический	5.00	-
44	512818.24	2228051.65	Картометрический	5.00	-
45	512801.27	2228150.20	Картометрический	5.00	-
46	512795.90	2228181.41	Картометрический	5.00	-
47	512783.97	2228248.70	Картометрический	5.00	-
48	512766.52	2228347.16	Картометрический	5.00	-
49	512749.07	2228445.63	Картометрический	5.00	-
50	512731.62	2228544.09	Картометрический	5.00	-
51	512718.71	2228616.91	Картометрический	5.00	-
52	512714.05	2228642.54	Картометрический	5.00	-
53	512696.17	2228740.92	Картометрический	5.00	-
54	512678.53	2228837.96	Картометрический	5.00	-
55	512678.29	2228839.31	Картометрический	5.00	-
56	512667.26	2228901.56	Картометрический	5.00	-
57	512660.78	2228937.77	Картометрический	5.00	-
58	512643.17	2229036.21	Картометрический	5.00	-
59	512625.55	2229134.64	Картометрический	5.00	-
60	512607.93	2229233.08	Картометрический	5.00	-
61	512590.32	2229331.51	Картометрический	5.00	-
62	512572.71	2229429.95	Картометрический	5.00	-
63	512571.57	2229436.29	Картометрический	5.00	-
64	512554.74	2229528.32	Картометрический	5.00	-
65	512536.75	2229626.69	Картометрический	5.00	-
66	512518.76	2229725.06	Картометрический	5.00	-
67	512500.78	2229823.43	Картометрический	5.00	-
68	512497.09	2229843.59	Картометрический	5.00	-
69	512508.71	2229848.87	Картометрический	5.00	-
70	512507.09	2229856.92	Картометрический	5.00	-
71	512494.32	2229858.12	Картометрический	5.00	-
72	512492.39	2229868.68	Картометрический	5.00	-
73	512486.19	2229903.09	Картометрический	5.00	-
74	512468.45	2230001.51	Картометрический	5.00	-
75	512450.72	2230099.92	Картометрический	5.00	-
76	512448.35	2230113.08	Картометрический	5.00	-
77	512433.21	2230198.38	Картометрический	5.00	-
78	512415.74	2230296.84	Картометрический	5.00	-

1	2	3	4	5	6
79	512398.27	2230395.30	Картометрический	5.00	-
80	512380.79	2230493.77	Картометрический	5.00	-
81	512363.32	2230592.23	Картометрический	5.00	-
82	512345.85	2230690.69	Картометрический	5.00	-
83	512328.38	2230789.15	Картометрический	5.00	-
84	512321.08	2230830.27	Картометрический	5.00	-
85	512311.10	2230887.65	Картометрический	5.00	-
86	512293.97	2230986.17	Картометрический	5.00	-
87	512276.84	2231084.69	Картометрический	5.00	-
88	512259.70	2231183.21	Картометрический	5.00	-
89	512242.57	2231281.73	Картометрический	5.00	-
90	512225.44	2231380.25	Картометрический	5.00	-
91	512208.30	2231478.78	Картометрический	5.00	-
92	512191.17	2231577.30	Картометрический	5.00	-
93	512174.04	2231675.82	Картометрический	5.00	-
94	512156.91	2231774.34	Картометрический	5.00	-
95	512155.38	2231783.11	Картометрический	5.00	-
96	512138.89	2231872.70	Картометрический	5.00	-
97	512120.80	2231971.05	Картометрический	5.00	-
98	512111.51	2232021.53	Картометрический	5.00	-
99	512126.27	2232025.76	Картометрический	5.00	-
100	512124.64	2232034.69	Картометрический	5.00	-
101	512108.60	2232034.90	Картометрический	5.00	-
102	512107.08	2232042.76	Картометрический	5.00	-
103	512088.13	2232140.95	Картометрический	5.00	-
104	512069.18	2232239.13	Картометрический	5.00	-
105	512050.24	2232337.32	Картометрический	5.00	-
106	512031.29	2232435.51	Картометрический	5.00	-
107	512012.34	2232533.70	Картометрический	5.00	-
108	511993.39	2232631.89	Картометрический	5.00	-
109	511974.44	2232730.08	Картометрический	5.00	-
110	511968.56	2232760.54	Картометрический	5.00	-
111	511955.79	2232828.32	Картометрический	5.00	-
112	511937.28	2232926.59	Картометрический	5.00	-
113	511918.76	2233024.86	Картометрический	5.00	-
114	511900.25	2233123.13	Картометрический	5.00	-
115	511888.03	2233188.00	Картометрический	5.00	-
116	511881.73	2233221.41	Картометрический	5.00	-
117	511863.21	2233319.68	Картометрический	5.00	-
118	511844.69	2233417.95	Картометрический	5.00	-
119	511826.47	2233514.64	Картометрический	5.00	-
120	511810.87	2233599.40	Картометрический	5.00	-
121	511808.11	2233614.57	Картометрический	5.00	-
122	511803.50	2233639.67	Аналитический	2.50	-
123	511800.83	2233676.76	Аналитический	2.50	-
124	511801.57	2233689.44	Аналитический	2.50	-
125	511803.06	2233703.47	Аналитический	2.50	-

1	2	3	4	5	6
126	511805.75	2233713.60	Аналитический	2.50	-
127	511818.44	2233761.49	Аналитический	2.50	-
128	511833.46	2233809.67	Аналитический	2.50	-
129	511856.76	2233884.43	Аналитический	2.50	-
130	511863.81	2233904.94	Аналитический	2.50	-
131	511896.33	2233999.50	Аналитический	2.50	-
132	511928.85	2234094.07	Аналитический	2.50	-
133	511961.37	2234188.63	Аналитический	2.50	-
134	511993.88	2234283.20	Аналитический	2.50	-
135	512008.05	2234324.40	Аналитический	2.50	-
136	512026.05	2234377.88	Аналитический	2.50	-
137	512057.95	2234472.66	Аналитический	2.50	-
138	512089.84	2234567.44	Аналитический	2.50	-
139	512121.74	2234662.21	Аналитический	2.50	-
140	512153.64	2234756.99	Аналитический	2.50	-
141	512185.53	2234851.77	Аналитический	2.50	-
142	512217.43	2234946.54	Аналитический	2.50	-
143	512249.33	2235041.32	Аналитический	2.50	-
144	512281.22	2235136.10	Аналитический	2.50	-
145	512313.12	2235230.87	Картометрический	1.00	-
146	512345.02	2235325.65	Картометрический	1.00	-
147	512376.92	2235420.43	Картометрический	1.00	-
148	512391.55	2235463.91	Картометрический	1.00	-
149	512409.22	2235515.06	Картометрический	1.00	-
150	512417.79	2235539.87	Аналитический	0.10	-
151	512409.01	2235544.46	Аналитический	0.10	-
152	512382.55	2235468.18	Аналитический	0.10	-
153	512376.04	2235448.83	Аналитический	0.10	-
154	512355.11	2235455.87	Аналитический	0.10	-
155	512353.63	2235451.67	Аналитический	0.10	-
156	512360.28	2235441.05	Аналитический	0.10	-
157	512362.11	2235438.13	Аналитический	0.10	-
158	512361.96	2235437.00	Аналитический	0.10	-
159	512331.52	2235346.57	Аналитический	0.10	-
160	512299.62	2235251.79	Аналитический	0.10	-
161	512267.72	2235157.02	Аналитический	0.10	-
162	512235.83	2235062.24	Аналитический	0.10	-
163	512203.93	2234967.46	Аналитический	0.10	-
164	512172.03	2234872.69	Аналитический	0.10	-
165	512140.13	2234777.91	Аналитический	0.10	-
166	512108.23	2234683.14	Аналитический	0.10	-
167	512076.33	2234588.36	Аналитический	0.10	-
168	512044.43	2234493.59	Аналитический	0.10	-
169	512012.53	2234398.81	Аналитический	0.10	-
170	511989.31	2234329.82	Аналитический	0.10	-
171	511980.46	2234304.09	Аналитический	0.10	-
172	511947.93	2234209.53	Аналитический	0.10	-

1	2	3	4	5	6
173	511915.39	2234114.97	Аналитический	0.10	-
174	511882.86	2234020.41	Аналитический	0.10	-
175	511850.33	2233925.85	Аналитический	0.10	-
176	511838.36	2233891.06	Аналитический	0.10	-
177	511819.55	2233830.72	Аналитический	0.10	-
178	511799.99	2233767.98	Аналитический	0.10	-
179	511790.92	2233734.92	Аналитический	0.10	-
180	511783.69	2233708.60	Аналитический	0.10	-
181	511773.82	2233699.71	Аналитический	0.10	-
182	511767.52	2233696.91	Аналитический	0.10	-
183	511766.96	2233690.91	Аналитический	0.10	-
184	511766.43	2233685.36	Аналитический	0.10	-
185	511773.82	2233682.41	Аналитический	0.10	-
186	511782.19	2233677.52	Аналитический	0.10	-
187	511784.40	2233654.98	Аналитический	0.10	-
188	511785.77	2233641.07	Аналитический	0.10	-
189	511801.00	2233556.41	Аналитический	0.10	-
190	511808.85	2233512.80	Аналитический	0.10	-
191	511819.09	2233458.06	Аналитический	0.10	-
192	511837.49	2233359.76	Аналитический	0.10	-
193	511855.88	2233261.47	Аналитический	0.10	-
194	511869.67	2233187.80	Аналитический	0.10	-
195	511874.30	2233163.18	Аналитический	0.10	-
196	511892.81	2233064.91	Аналитический	0.10	-
197	511911.31	2232966.64	Аналитический	0.10	-
198	511929.82	2232868.36	Аналитический	0.10	-
199	511948.32	2232770.09	Аналитический	0.10	-
200	511950.39	2232759.10	Аналитический	0.10	-
201	511967.20	2232671.89	Аналитический	0.10	-
202	511986.12	2232573.69	Аналитический	0.10	-
203	512005.05	2232475.50	Аналитический	0.10	-
204	512023.97	2232377.31	Аналитический	0.10	-
205	512042.89	2232279.12	Аналитический	0.10	-
206	512061.82	2232180.92	Аналитический	0.10	-
207	512080.74	2232082.73	Аналитический	0.10	-
208	512090.32	2232033.03	Аналитический	0.10	-
209	512075.00	2232028.11	Аналитический	0.10	-
210	512076.83	2232018.16	Аналитический	0.10	-
211	512092.23	2232018.07	Аналитический	0.10	-
212	512093.50	2232011.16	Аналитический	0.10	-
213	512111.58	2231912.80	Аналитический	0.10	-
214	512129.65	2231814.45	Аналитический	0.10	-
215	512135.98	2231780.02	Аналитический	0.10	-
216	512147.10	2231715.99	Аналитический	0.10	-
217	512164.22	2231617.46	Аналитический	0.10	-
218	512181.33	2231518.94	Аналитический	0.10	-
219	512198.45	2231420.41	Аналитический	0.10	-

1	2	3	4	5	6
220	512215.57	2231321.89	Аналитический	0.10	-
221	512232.68	2231223.37	Аналитический	0.10	-
222	512249.10	2231128.76	Аналитический	0.10	-
223	512252.34	2231110.17	Аналитический	0.10	-
224	512266.91	2231026.32	Аналитический	0.10	-
225	512284.03	2230927.79	Аналитический	0.10	-
226	512285.65	2230918.43	Аналитический	0.10	-
227	512301.55	2230826.93	Аналитический	0.10	-
228	512307.49	2230793.53	Аналитический	0.10	-
229	512307.50	2230793.53	Аналитический	0.10	-
230	512318.67	2230730.81	Аналитический	0.10	-
231	512336.20	2230632.36	Аналитический	0.10	-
232	512353.73	2230533.91	Аналитический	0.10	-
233	512371.26	2230435.46	Аналитический	0.10	-
234	512388.80	2230337.01	Аналитический	0.10	-
235	512406.33	2230238.56	Аналитический	0.10	-
236	512409.58	2230220.26	Аналитический	0.10	-
237	512423.86	2230140.11	Аналитический	0.10	-
238	512429.16	2230110.35	Аналитический	0.10	-
239	512442.12	2230041.79	Аналитический	0.10	-
240	512447.73	2230012.07	Аналитический	0.10	-
241	512460.28	2229943.45	Аналитический	0.10	-
242	512468.19	2229900.18	Аналитический	0.10	-
243	512476.13	2229856.31	Аналитический	0.10	-
244	512462.55	2229850.40	Аналитический	0.10	-
245	512464.12	2229842.86	Аналитический	0.10	-
246	512479.17	2229841.10	Аналитический	0.10	-
247	512481.57	2229827.79	Аналитический	0.10	-
248	512492.61	2229768.77	Аналитический	0.10	-
249	512510.53	2229670.39	Аналитический	0.10	-
250	512528.45	2229572.01	Аналитический	0.10	-
251	512546.36	2229473.62	Аналитический	0.10	-
252	512553.88	2229432.35	Аналитический	0.10	-
253	512564.10	2229375.21	Аналитический	0.10	-
254	512581.71	2229276.77	Аналитический	0.10	-
255	512589.28	2229233.55	Аналитический	0.10	-
256	512592.13	2229218.57	Аналитический	0.10	-
257	512599.33	2229178.34	Аналитический	0.10	-
258	512616.94	2229079.90	Аналитический	0.10	-
259	512634.55	2228981.46	Аналитический	0.10	-
260	512649.33	2228898.84	Аналитический	0.10	-
261	512652.18	2228883.03	Аналитический	0.10	-
262	512660.94	2228834.55	Аналитический	0.10	-
263	512669.92	2228784.62	Аналитический	0.10	-
264	512687.62	2228686.19	Аналитический	0.10	-
265	512700.55	2228614.28	Аналитический	0.10	-
266	512705.17	2228587.75	Аналитический	0.10	-

1	2	3	4	5	6
267	512722.31	2228489.23	Аналитический	0.10	-
268	512739.46	2228390.71	Аналитический	0.10	-
269	512756.60	2228292.19	Аналитический	0.10	-
270	512772.85	2228198.82	Аналитический	0.10	-
271	512773.77	2228193.67	Аналитический	0.10	-
272	512791.28	2228095.22	Аналитический	0.10	-
273	512808.79	2227996.76	Аналитический	0.10	-
274	512824.93	2227905.99	Аналитический	0.10	-
275	512812.03	2227902.82	Аналитический	0.10	-
276	512813.26	2227895.02	Аналитический	0.10	-
277	512825.91	2227893.84	Аналитический	0.10	-
278	512829.52	2227872.51	Аналитический	0.10	-
279	512838.87	2227821.07	Аналитический	0.10	-
280	512840.26	2227813.40	Аналитический	0.10	-
281	512855.80	2227722.51	Аналитический	0.10	-
282	512872.66	2227623.94	Аналитический	0.10	-
283	512889.51	2227525.37	Аналитический	0.10	-
284	512892.31	2227509.03	Аналитический	0.10	-
285	512907.46	2227427.00	Аналитический	0.10	-
286	512925.61	2227328.66	Аналитический	0.10	-
287	512943.76	2227230.32	Аналитический	0.10	-
288	512961.92	2227131.98	Аналитический	0.10	-
289	512980.08	2227033.64	Аналитический	0.10	-
290	512998.23	2226935.31	Аналитический	0.10	-
291	513010.86	2226866.90	Аналитический	0.10	-
292	513016.26	2226837.46	Аналитический	0.10	-
293	513034.55	2226738.63	Аналитический	0.10	-
294	513052.71	2226640.29	Аналитический	0.10	-
295	513053.73	2226634.79	Аналитический	0.10	-
296	513062.61	2226586.91	Аналитический	0.10	-
297	513058.03	2226579.61	Аналитический	0.10	-
298	513052.56	2226575.77	Аналитический	0.10	-
299	513048.83	2226572.10	Аналитический	0.10	-
300	513033.07	2226568.45	Аналитический	0.10	-
301	513007.63	2226562.57	Аналитический	0.10	-
302	512935.55	2226546.29	Аналитический	0.10	-
303	512838.01	2226524.26	Аналитический	0.10	-
304	512740.47	2226502.24	Аналитический	0.10	-
305	512668.40	2226485.96	Аналитический	0.10	-
306	512642.90	2226480.30	Аналитический	0.10	-
307	512545.28	2226458.62	Аналитический	0.10	-
308	512479.42	2226443.99	Аналитический	0.10	-
309	512447.65	2226436.99	Аналитический	0.10	-
310	512349.99	2226415.46	Аналитический	0.10	-
311	512252.34	2226393.93	Аналитический	0.10	-
312	512200.25	2226382.45	Аналитический	0.10	-
313	512154.74	2226372.17	Аналитический	0.10	-

1	2	3	4	5	6
314	512057.19	2226350.14	Аналитический	0.10	-
315	511959.65	2226328.10	Аналитический	0.10	-
316	511862.11	2226306.07	Аналитический	0.10	-
317	511764.57	2226284.04	Аналитический	0.10	-
318	511667.02	2226262.00	Аналитический	0.10	-
319	511569.48	2226239.97	Аналитический	0.10	-
320	511471.94	2226217.94	Аналитический	0.10	-
321	511399.03	2226201.47	Аналитический	0.10	-
322	511396.41	2226200.89	Аналитический	0.10	-
323	511413.76	2226187.34	Аналитический	0.10	-
324	511495.28	2226205.60	Аналитический	0.10	-
325	511592.87	2226227.45	Аналитический	0.10	-
326	511690.45	2226249.30	Аналитический	0.10	-
327	511788.03	2226271.15	Аналитический	0.10	-
328	511885.62	2226293.00	Аналитический	0.10	-
329	511983.20	2226314.86	Аналитический	0.30	-
330	512080.78	2226336.71	Аналитический	0.30	-
331	512178.37	2226358.56	Аналитический	0.30	-
332	512213.12	2226366.34	Аналитический	0.30	-
333	512275.98	2226380.27	Аналитический	0.30	-
334	512373.61	2226401.91	Аналитический	0.30	-
335	512471.24	2226423.54	Аналитический	0.30	-
336	512568.88	2226445.18	Аналитический	0.30	-
337	512666.51	2226466.82	Аналитический	0.30	-
338	512764.14	2226488.45	Аналитический	0.30	-
339	512861.77	2226510.09	Аналитический	0.30	-
340	512959.40	2226531.73	Аналитический	0.30	-
341	513012.35	2226543.46	Аналитический	0.30	-
342	513056.56	2226555.29	Аналитический	0.30	-
343	513062.48	2226553.62	Аналитический	0.10	-
344	513065.26	2226551.68	Аналитический	0.10	-
345	513069.73	2226548.57	Аналитический	0.10	-
346	513087.55	2226455.71	Аналитический	0.10	-
347	513106.41	2226357.51	Аналитический	0.10	-
348	513125.26	2226259.30	Аналитический	0.10	-
349	513144.11	2226161.09	Аналитический	0.10	-
350	513162.79	2226063.81	Аналитический	0.10	-
351	513162.91	2226062.88	Аналитический	0.10	-
352	513171.33	2225994.85	Аналитический	0.10	-
1	513173.14	2225963.47	Аналитический	0.10	-
353	519268.14	2235414.55	Картометрический	5.00	-
354	519259.80	2235436.89	Картометрический	5.00	-
355	518661.96	2235657.11	Картометрический	5.00	-
356	517529.95	2236069.46	Картометрический	5.00	-
357	517520.42	2236072.70	Аналитический	0.30	-
358	516366.45	2236492.55	Картометрический	5.00	-

1	2	3	4	5	6
359	515770.27	2236712.55	Картометрический	1.00	-
360	515011.29	2236990.72	Картометрический	1.00	-
361	514952.05	2237007.90	Картометрический	1.00	-
362	514823.87	2237054.02	Картометрический	1.00	-
363	514793.41	2237065.05	Картометрический	1.00	-
364	514747.39	2237085.92	Картометрический	1.00	-
365	514717.93	2237099.49	Картометрический	1.00	-
366	514685.19	2237116.16	Картометрический	1.00	-
367	514669.97	2237126.73	Картометрический	1.00	-
368	514649.87	2237143.24	Картометрический	1.00	-
369	514624.14	2237166.74	Картометрический	1.00	-
370	514625.72	2237156.18	Картометрический	1.00	-
371	514671.72	2237115.94	Картометрический	1.00	-
372	514763.48	2237065.30	Картометрический	1.00	-
373	514762.72	2237064.40	Картометрический	1.00	-
374	514784.87	2237055.19	Картометрический	1.00	-
375	514815.47	2237040.17	Картометрический	1.00	-
376	514857.32	2237022.50	Картометрический	1.00	-
377	514923.71	2236999.85	Картометрический	1.00	-
378	515086.12	2236943.48	Картометрический	1.00	-
379	515277.10	2236873.36	Картометрический	1.00	-
380	515606.63	2236746.55	Картометрический	1.00	-
381	515913.07	2236635.03	Картометрический	1.00	-
382	516085.95	2236575.84	Картометрический	5.00	-
383	516281.15	2236503.23	Картометрический	5.00	-
384	516505.90	2236421.85	Картометрический	5.00	-
385	516693.61	2236354.23	Картометрический	5.00	-
386	516823.23	2236306.69	Картометрический	5.00	-
387	516905.13	2236280.55	Картометрический	5.00	-
388	517035.21	2236234.02	Картометрический	5.00	-
389	517271.50	2236147.81	Картометрический	5.00	-
390	517468.13	2236075.34	Картометрический	5.00	-
391	517616.34	2236021.15	Картометрический	5.00	-
392	517894.33	2235920.11	Картометрический	5.00	-
393	518203.39	2235807.82	Картометрический	5.00	-
394	518441.56	2235722.23	Картометрический	5.00	-
395	518669.88	2235639.78	Картометрический	5.00	-
396	518805.29	2235589.80	Картометрический	5.00	-
397	518925.22	2235545.76	Картометрический	5.00	-
398	519088.26	2235483.76	Картометрический	5.00	-
399	519237.94	2235426.62	Картометрический	5.00	-
353	519268.14	2235414.55	Картометрический	5.00	-
400	513834.08	2238937.99	Аналитический	0.10	-
401	513834.83	2238939.06	Аналитический	0.10	-
402	513848.96	2238964.01	Аналитический	0.10	-
403	513861.32	2238985.84	Аналитический	0.10	-

1	2	3	4	5	6
404	513879.81	2239032.95	Аналитический	0.10	-
405	513888.69	2239055.57	Аналитический	0.10	-
406	513925.22	2239148.66	Аналитический	0.10	-
407	513961.75	2239241.75	Аналитический	0.10	-
408	513984.89	2239300.71	Аналитический	0.10	-
409	513998.32	2239334.82	Аналитический	0.10	-
410	514020.12	2239390.22	Аналитический	0.10	-
411	514020.56	2239391.22	Аналитический	0.10	-
412	514016.86	2239395.39	Аналитический	0.10	-
413	514011.15	2239397.69	Аналитический	0.10	-
414	514005.79	2239399.84	Аналитический	0.10	-
415	513999.83	2239398.96	Аналитический	0.10	-
416	513994.19	2239384.15	Аналитический	0.10	-
417	513965.39	2239308.48	Аналитический	0.10	-
418	513958.44	2239290.76	Аналитический	0.10	-
419	513921.91	2239197.67	Аналитический	0.10	-
420	513885.39	2239104.58	Аналитический	0.10	-
421	513848.86	2239011.49	Аналитический	0.10	-
422	513847.25	2239007.38	Аналитический	0.10	-
423	513841.88	2238993.69	Аналитический	0.10	-
424	513817.70	2238951.09	Аналитический	0.10	-
400	513834.08	2238937.99	Аналитический	0.10	-
425	514041.27	2239446.33	Аналитический	0.10	-
426	514041.69	2239447.46	Аналитический	0.10	-
427	514043.00	2239450.90	Аналитический	0.10	-
428	514078.63	2239544.34	Аналитический	0.10	-
429	514114.26	2239637.78	Аналитический	0.10	-
430	514146.12	2239721.34	Аналитический	0.10	-
431	514149.71	2239731.28	Аналитический	0.10	-
432	514162.88	2239767.81	Аналитический	0.10	-
433	514181.79	2239825.98	Аналитический	0.10	-
434	514212.72	2239921.08	Аналитический	0.10	-
435	514219.57	2239942.15	Аналитический	0.10	-
436	514240.90	2240017.01	Аналитический	0.10	-
437	514254.99	2240066.44	Аналитический	0.10	-
438	514263.09	2240094.90	Аналитический	0.10	-
439	514268.38	2240113.16	Аналитический	0.10	-
440	514290.31	2240188.82	Аналитический	0.10	-
441	514296.87	2240209.01	Аналитический	0.10	-
442	514324.25	2240293.23	Аналитический	0.10	-
443	514328.21	2240303.96	Аналитический	0.10	-
444	514362.79	2240397.79	Аналитический	0.10	-
445	514381.41	2240448.29	Аналитический	0.10	-
446	514398.99	2240490.99	Аналитический	0.10	-
447	514416.26	2240532.94	Аналитический	0.10	-
448	514435.53	2240584.07	Аналитический	0.10	-

1	2	3	4	5	6
449	514447.64	2240616.20	Аналитический	0.10	-
450	514466.00	2240671.91	Аналитический	0.10	-
451	514467.82	2240678.67	Аналитический	0.10	-
452	514493.84	2240775.23	Аналитический	0.10	-
453	514519.87	2240871.78	Аналитический	0.10	-
454	514545.89	2240968.34	Аналитический	0.10	-
455	514551.36	2240988.65	Аналитический	0.10	-
456	514569.94	2241065.40	Аналитический	0.10	-
457	514593.47	2241162.59	Аналитический	0.10	-
458	514617.00	2241259.78	Аналитический	0.10	-
459	514640.53	2241356.97	Аналитический	0.10	-
460	514647.34	2241385.11	Аналитический	0.10	-
461	514663.38	2241454.33	Аналитический	0.10	-
462	514685.96	2241551.75	Аналитический	0.10	-
463	514696.00	2241600.56	Аналитический	0.10	-
464	514701.49	2241650.42	Аналитический	0.10	-
465	514705.95	2241690.99	Аналитический	0.10	-
466	514706.13	2241699.50	Аналитический	0.10	-
467	514696.59	2241700.01	Аналитический	0.10	-
468	514685.76	2241700.58	Аналитический	0.10	-
469	514685.53	2241689.68	Аналитический	0.10	-
470	514679.04	2241631.51	Аналитический	0.10	-
471	514675.56	2241600.29	Аналитический	0.10	-
472	514667.41	2241557.90	Аналитический	0.10	-
473	514661.45	2241533.19	Аналитический	0.10	-
474	514638.01	2241435.97	Аналитический	0.10	-
475	514626.15	2241386.77	Аналитический	0.10	-
476	514614.54	2241338.77	Аналитический	0.10	-
477	514591.03	2241241.57	Аналитический	0.10	-
478	514567.52	2241144.37	Аналитический	0.10	-
479	514544.01	2241047.17	Аналитический	0.10	-
480	514530.26	2240990.31	Аналитический	0.10	-
481	514519.47	2240950.24	Аналитический	0.10	-
482	514493.48	2240853.68	Аналитический	0.10	-
483	514467.48	2240757.12	Аналитический	0.10	-
484	514445.15	2240674.17	Аналитический	0.10	-
485	514440.89	2240660.73	Аналитический	0.10	-
486	514427.33	2240617.95	Аналитический	0.10	-
487	514407.45	2240566.54	Аналитический	0.10	-
488	514395.30	2240535.10	Аналитический	0.10	-
489	514370.42	2240473.65	Аналитический	0.10	-
490	514360.97	2240450.31	Аналитический	0.10	-
491	514334.65	2240380.27	Аналитический	0.10	-
492	514302.90	2240295.81	Аналитический	0.10	-
493	514299.92	2240286.51	Аналитический	0.10	-
494	514269.38	2240191.29	Аналитический	0.10	-
495	514241.97	2240096.37	Аналитический	0.10	-

1	2	3	4	5	6
496	514214.22	2239999.04	Аналитический	0.10	-
497	514198.52	2239943.97	Аналитический	0.10	-
498	514185.28	2239903.34	Аналитический	0.10	-
499	514154.29	2239808.26	Аналитический	0.10	-
500	514144.34	2239777.72	Аналитический	0.10	-
501	514124.84	2239724.41	Аналитический	0.10	-
502	514120.88	2239714.03	Аналитический	0.10	-
503	514085.26	2239620.59	Аналитический	0.10	-
504	514049.63	2239527.15	Аналитический	0.10	-
505	514021.57	2239453.53	Аналитический	0.10	-
506	514025.61	2239451.07	Аналитический	0.10	-
507	514030.93	2239448.97	Аналитический	0.10	-
508	514036.25	2239446.88	Аналитический	0.10	-
425	514041.27	2239446.33	Аналитический	0.10	-
3. Сведения о характерных точках части (частей) границы объекта					
Обозначение характерных точек части границы	Координаты, м		Метод определения координат характерной точки	Средняя квадратическая погрешность положения характерной точки (M _t), м	Описание обозначения точки на местности (при наличии)
	X	Y			
1	2	3	4	5	6
Часть №					
-	-	-	-	-	-

Рисунок 4
 План границ объектов

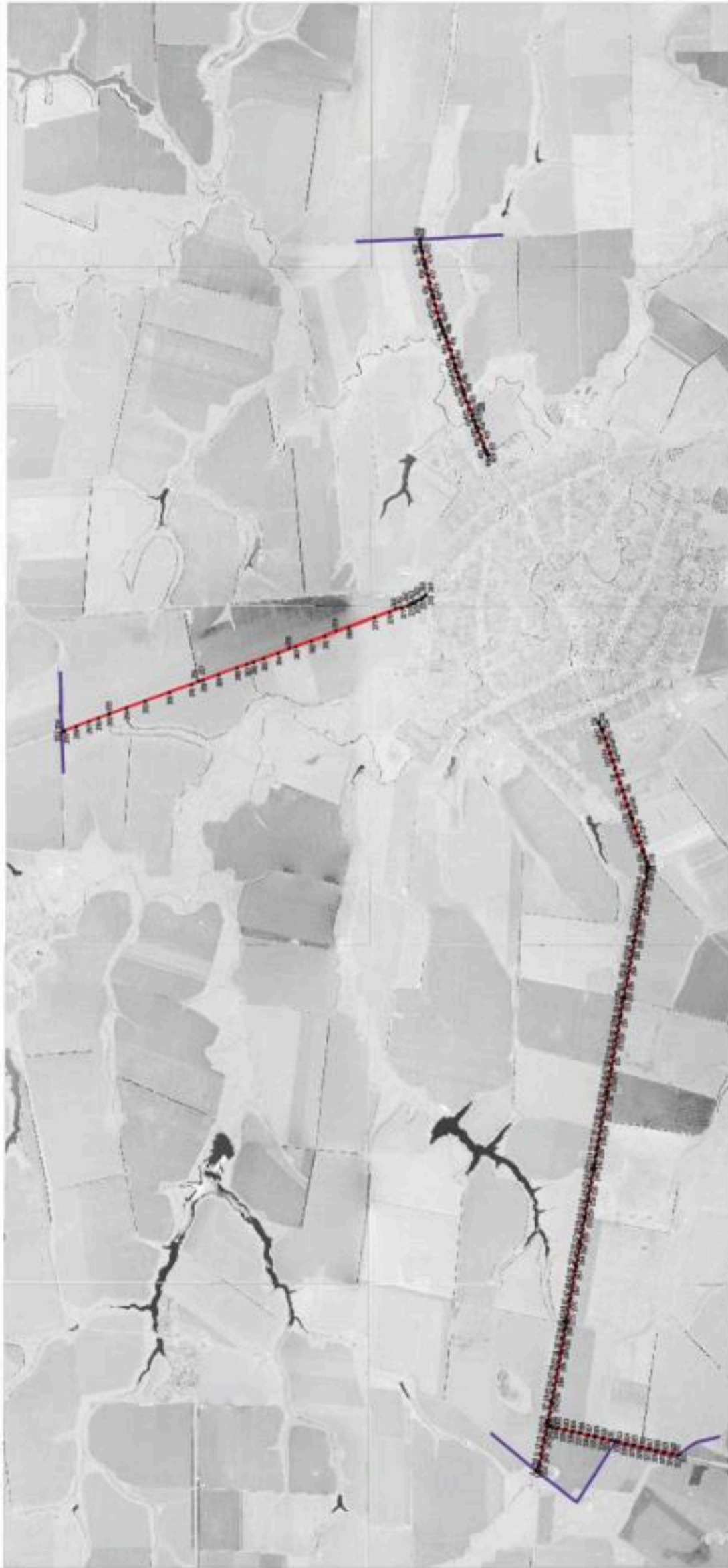

ОПИСАНИЕ МЕСТОПОЛОЖЕНИЯ ГРАНИЦ

Зона сельскохозяйственного производства за границами населенного пункта – СХ2

(наименование объекта, местоположение границ которого описано
(далее - объект)

Раздел 1

Сведения об объекте		
№ п/п	Характеристики объекта	Описание характеристик
1	2	3
1	Местоположение объекта	Воронежская область, Терновский муниципальный район, Козловское сельское поселение
2	Площадь объекта \pm величина погрешности определения площади ($P \pm \text{Дельта } P$)	959916 \pm 3429 м ²
3	Иные характеристики объекта	-

Раздел 2

Сведения о местоположении границ объекта					
1. Система координат: МСК - 36, зона 2					
2. Сведения о характерных точках границ объекта					
Обозначение характерных точек границ	Координаты, м		Метод определения координат характерной точки	Средняя квадратическая погрешность положения характерной точки (Mt), м	Описание обозначения точки на местности (при наличии)
	X	Y			
1	2	3	4	5	6
1	513808.14	2234821.72	Картометрический	1.00	-
2	513846.70	2234894.40	Картометрический	1.00	-
3	513862.97	2234949.79	Картометрический	1.00	-
4	513868.01	2235018.36	Картометрический	1.00	-
5	513866.07	2235068.71	Картометрический	1.00	-
6	513862.23	2235110.07	Картометрический	1.00	-
7	513870.48	2235165.94	Картометрический	1.00	-
8	513869.45	2235252.49	Картометрический	1.00	-
9	513842.87	2235331.17	Картометрический	1.00	-
10	513835.92	2235415.60	Картометрический	1.00	-
11	513807.38	2235378.80	Картометрический	1.00	-
12	513783.56	2235397.78	Картометрический	1.00	-
13	513762.25	2235378.22	Картометрический	1.00	-
14	513745.98	2235366.99	Картометрический	1.00	-
15	513728.17	2235349.94	Картометрический	1.00	-
16	513519.55	2235134.39	Картометрический	1.00	-
17	513542.88	2235090.13	Картометрический	1.00	-
18	513523.31	2234973.54	Картометрический	1.00	-
19	513531.00	2234932.14	Картометрический	1.00	-
20	513638.99	2234796.89	Картометрический	1.00	-
21	513668.29	2234787.12	Картометрический	1.00	-
22	513696.08	2234796.89	Картометрический	1.00	-
23	513742.99	2234827.15	Картометрический	1.00	-
24	513777.01	2234842.48	Картометрический	1.00	-
1	513808.14	2234821.72	Картометрический	1.00	-
25	515011.29	2236990.72	Картометрический	1.00	-
26	515028.75	2237216.69	Картометрический	1.00	-
27	515028.56	2237260.82	Картометрический	1.00	-
28	514939.37	2237271.49	Картометрический	1.00	-
29	514904.07	2237365.61	Картометрический	1.00	-
30	514874.47	2237430.63	Картометрический	1.00	-
31	514854.30	2237523.08	Картометрический	1.00	-

1	2	3	4	5	6
32	514844.34	2237533.03	Картометрический	1.00	-
33	514822.62	2237525.79	Картометрический	1.00	-
34	514560.18	2237473.30	Картометрический	1.00	-
35	514544.66	2237466.24	Картометрический	1.00	-
36	514619.52	2237310.17	Картометрический	1.00	-
37	514624.14	2237166.74	Картометрический	1.00	-
38	514649.87	2237143.24	Картометрический	1.00	-
39	514669.97	2237126.73	Картометрический	1.00	-
40	514685.19	2237116.16	Картометрический	1.00	-
41	514717.93	2237099.49	Картометрический	1.00	-
42	514747.39	2237085.92	Картометрический	1.00	-
43	514793.41	2237065.05	Картометрический	1.00	-
44	514823.87	2237054.02	Картометрический	1.00	-
45	514952.05	2237007.90	Картометрический	1.00	-
25	515011.29	2236990.72	Картометрический	1.00	-
46	512834.90	2239232.91	Картометрический	1.00	-
47	512839.55	2239286.75	Картометрический	1.00	-
48	512877.12	2239514.91	Картометрический	1.00	-
49	512909.27	2239562.75	Картометрический	1.00	-
50	512920.31	2239637.71	Картометрический	1.00	-
51	512623.20	2239676.05	Картометрический	1.00	-
52	512556.58	2239260.03	Картометрический	1.00	-
53	512745.42	2239241.04	Картометрический	1.00	-
46	512834.90	2239232.91	Картометрический	1.00	-
54	510848.20	2237253.77	Картометрический	1.00	-
55	510844.73	2237298.96	Картометрический	1.00	-
56	510844.73	2237354.58	Картометрический	1.00	-
57	510841.55	2237431.47	Картометрический	1.00	-
58	510874.81	2237436.32	Картометрический	1.00	-
59	510895.01	2237450.60	Картометрический	1.00	-
60	510893.26	2237460.96	Картометрический	1.00	-
61	510888.68	2237496.25	Картометрический	1.00	-
62	510860.44	2237559.99	Картометрический	1.00	-
63	510840.04	2237611.26	Картометрический	1.00	-
64	510825.70	2237619.92	Картометрический	1.00	-
65	510606.03	2237646.58	Картометрический	1.00	-
66	510610.66	2237465.82	Картометрический	1.00	-
67	510628.04	2237349.94	Картометрический	1.00	-
68	510648.90	2237348.78	Картометрический	1.00	-
69	510669.76	2237339.51	Картометрический	1.00	-
70	510680.19	2237311.70	Картометрический	1.00	-
71	510695.25	2237259.56	Картометрический	1.00	-
72	510713.79	2237246.81	Картометрический	1.00	-
73	510829.66	2237241.02	Картометрический	1.00	-
54	510848.20	2237253.77	Картометрический	1.00	-

1	2	3	4	5	6
74	511564.33	2235487.26	Картометрический	1.00	-
75	511624.96	2235630.01	Картометрический	1.00	-
76	511721.99	2235754.16	Картометрический	1.00	-
77	511570.53	2235872.11	Картометрический	1.00	-
78	511309.64	2236071.22	Картометрический	1.00	-
79	511283.29	2236078.77	Картометрический	1.00	-
80	511046.23	2236118.47	Картометрический	1.00	-
81	510980.38	2235747.77	Картометрический	1.00	-
82	511300.84	2235529.69	Картометрический	1.00	-
83	511340.10	2235568.27	Картометрический	1.00	-
84	511384.44	2235574.74	Картометрический	1.00	-
85	511420.62	2235554.86	Картометрический	1.00	-
74	511564.33	2235487.26	Картометрический	1.00	-
86	512059.81	2235284.15	Картометрический	1.00	-
87	512148.23	2235463.91	Картометрический	1.00	-
88	512171.83	2235510.28	Картометрический	1.00	-
89	512088.75	2235541.37	Картометрический	1.00	-
90	511954.73	2235590.73	Картометрический	1.00	-
91	511860.62	2235646.34	Картометрический	1.00	-
92	511745.82	2235383.25	Картометрический	1.00	-
93	511826.19	2235338.35	Картометрический	1.00	-
94	511840.85	2235368.09	Картометрический	1.00	-
95	511979.15	2235318.51	Картометрический	1.00	-
86	512059.81	2235284.15	Картометрический	1.00	-
96	512457.99	2234303.47	Картометрический	1.00	-
97	512495.18	2234562.61	Картометрический	1.00	-
98	512382.51	2234657.76	Картометрический	1.00	-
99	512331.41	2234596.54	Картометрический	1.00	-
100	512232.11	2234499.16	Картометрический	1.00	-
101	512128.46	2234383.47	Картометрический	1.00	-
102	512157.78	2234312.19	Картометрический	1.00	-
103	512284.45	2234315.48	Картометрический	1.00	-
96	512457.99	2234303.47	Картометрический	1.00	-

3. Сведения о характерных точках части (частей) границы объекта					
Обозначение характерных точек части границы	Координаты, м		Метод определения координат характерной точки	Средняя квадратическая погрешность положения характерной точки (Mt), м	Описание обозначения точки на местности (при наличии)
	X	Y			
1	2	3	4	5	6
Часть №					
-	-	-	-	-	-

Рисунки 4
План участка обочины



Исторические условные знаки и обозначения

границы территориальной зоны

характерная точка граница территориальной зоны

Масштаб 1:10000

Муниципальное предприятие «Историко-культурный музей-заповедник «Спасский замок»
Муниципальное предприятие «Историко-культурный музей-заповедник «Спасский замок»
Муниципальное предприятие «Историко-культурный музей-заповедник «Спасский замок»

