



ДЕПАРТАМЕНТ
АРХИТЕКТУРЫ И ГРАДОСТРОИТЕЛЬСТВА
ВОРОНЕЖСКОЙ ОБЛАСТИ

ПРИКАЗ

14.12.2021

№ 45-01-04/1332

г. Воронеж

**О внесении изменений в правила землепользования и застройки
Новожизненского сельского поселения Аннинского муниципального
района Воронежской области**

В соответствии с Градостроительным кодексом Российской Федерации, Федеральным законом от 06.10.2003 № 131-ФЗ «Об общих принципах организации местного самоуправления в Российской Федерации», Законами Воронежской области от 07.07.2006 № 61-ОЗ «О регулировании градостроительной деятельности в Воронежской области», от 20.12.2018 № 173-ОЗ «О перераспределении полномочий по утверждению правил землепользования и застройки между органами местного самоуправления поселений Воронежской области, городского округа город Нововоронеж, Борисоглебского городского округа и исполнительными органами государственной власти Воронежской области», постановлением правительства Воронежской области от 31.12.2014 № 1240 «Об утверждении Положения о департаменте архитектуры и градостроительства Воронежской области», на основании приказа департамента архитектуры и градостроительства Воронежской области от 11.02.2021 № 45-01-04/116 «О подготовке проектов о внесении изменений в правила землепользования и застройки поселений Аннинского, Бобровского, Бутурлиновского, Верхнемамонского, Верхнехавского, Воробьевского, Каширского, Лискинского, Новоусманского,

Новохопёрского, Ольховатского, Павловского, Панинского, Поворинского, Подгоренского, Рамонского, Россошанского, Семилукского, Хохольского муниципальных районов Воронежской области», с учетом заключений о результатах публичных слушаний от 19.07.2021

п р и к а з ы в а ю:

1. Внести в приказ департамента архитектуры и градостроительства Воронежской области от 08.10.2020 № 45-01-04/745 «Об утверждении правил землепользования и застройки Новожиженского сельского поселения Аннинского муниципального района Воронежской области» изменения, изложив правила землепользования и застройки Новожиженского сельского поселения Аннинского муниципального района Воронежской области в редакции согласно приложению к настоящему приказу.

2. Контроль исполнения настоящего приказа возложить на заместителя руководителя департамента архитектуры и градостроительства Воронежской области – начальника отдела территориального планирования Беляеву С.М.

Руководитель департамента
архитектуры и градостроительства
Воронежской области



А.А. Еренков

Приложение
к приказу департамента
архитектуры и градостроительства
Воронежской области
от 14.12.2021 № 45-01-04/1332

«УТВЕРЖДЕНЫ
приказом департамента
архитектуры и градостроительства
Воронежской области
от 08.10.2020 № 45-01-04/745

**ПРАВИЛА ЗЕМЛЕПОЛЬЗОВАНИЯ И ЗАСТРОЙКИ
НОВОЖИЗНЕНСКОГО СЕЛЬСКОГО ПОСЕЛЕНИЯ
АННИНСКОГО МУНИЦИПАЛЬНОГО РАЙОНА
ВОРОНЕЖСКОЙ ОБЛАСТИ**

**ЧАСТЬ I. ПОРЯДОК ПРИМЕНЕНИЯ ПРАВИЛ
ЗЕМЛЕПОЛЬЗОВАНИЯ И ЗАСТРОЙКИ И ВНЕСЕНИЯ В НИХ
ИЗМЕНЕНИЙ**

Раздел 1. Общие положения

**1. Предмет регулирования и цели подготовки правил
землепользования и застройки Новожиженского сельского поселения
Аннинского муниципального района Воронежской области**

1. Правила землепользования и застройки Новожиженского сельского поселения Аннинского муниципального района Воронежской области (далее – Правила) являются документом градостроительного зонирования, который утверждается нормативным правовым актом департамента архитектуры и градостроительства Воронежской области и в котором устанавливаются территориальные зоны, градостроительные регламенты, порядок применения такого документа и порядок внесения в него изменений.

2. Правила разработаны в соответствии с Градостроительным кодексом Российской Федерации (далее – ГрК РФ), Земельным кодексом Российской Федерации, Федеральным законом от 06.10.2003 № 131-ФЗ «Об общих принципах организации местного самоуправления в Российской Федерации», иными нормативными правовыми актами Российской Федерации, Воронежской области, муниципальными правовыми актами муниципального образования с учетом положений нормативных актов и документов, определяющих основные направления социально-экономического и градостроительного развития муниципального образования, а также сведений Единого государственного реестра недвижимости, сведений, документов и материалов, содержащихся в государственных информационных системах обеспечения градостроительной деятельности.

3. Правила разработаны в целях:

- создания условий для устойчивого развития территории муниципального образования, сохранения окружающей среды и объектов культурного наследия;
- создания условий для планировки территории муниципального образования;
- обеспечения прав и законных интересов физических и юридических лиц, в том числе правообладателей земельных участков и объектов капитального строительства;
- создания условий для привлечения инвестиций, в том числе путем предоставления возможности выбора наиболее эффективных видов разрешенного использования земельных участков и объектов капитального строительства.

2. Основные понятия, используемые в Правилах

В настоящих Правилах используются основные понятия, установленные законодательством Российской Федерации.

3. Сфера применения Правил

1. Действие настоящих Правил распространяется на всю территорию Новожиженского сельского поселения Аннинского муниципального района Воронежской области. Правила обязательны для соблюдения органами государственной власти, органами местного самоуправления, физическими и юридическими лицами, при осуществлении ими градостроительной деятельности на территории Новожиженского сельского поселения Аннинского муниципального района Воронежской области.

2. Настоящие Правила применяются наряду с:

- техническими регламентами и иными обязательными требованиями, установленными в соответствии с законодательством в целях обеспечения безопасности жизни и здоровья людей, надежности и безопасности зданий, строений и сооружений, сохранения окружающей природной среды и объектов культурного наследия;
- региональными и местными нормативами градостроительного проектирования.

4. Содержание и порядок применения Правил

1. Правила включают в себя:

- 1) порядок их применения и внесения изменений в Правила;
- 2) карту градостроительного зонирования;
- 3) градостроительные регламенты.

Обязательным приложением к настоящим Правилам являются сведения о границах территориальных зон, которые должны содержать графическое описание местоположения границ территориальных зон, перечень координат характерных точек этих границ в системе координат, используемой для ведения Единого государственного реестра недвижимости.

2. Порядок применения Правил и внесения в них изменений включает в себя положения:

- 1) о регулировании землепользования и застройки;

2) об изменении видов разрешенного использования земельных участков и объектов капитального строительства физическими и юридическими лицами,

3) о подготовке документации по планировке территории органами местного самоуправления,

4) о проведении общественных обсуждений или публичных слушаний по вопросам землепользования и застройки,

5) о внесении изменений в Правила;

6) о регулировании иных вопросов землепользования и застройки.

5. Использование объектов недвижимости, не соответствующих настоящим Правилам

1. Земельные участки или объекты капитального строительства, виды разрешенного использования, предельные (минимальные и (или) максимальные) размеры и предельные параметры которых не соответствуют градостроительному регламенту, могут использоваться без установления срока приведения их в соответствие с градостроительным регламентом, за исключением случаев, если использование таких земельных участков и объектов капитального строительства опасно для жизни или здоровья человека, для окружающей среды, объектов культурного наследия.

2. Реконструкция указанных в подпункте 1 настоящего пункта объектов капитального строительства может осуществляться только путем приведения таких объектов в соответствие с градостроительным регламентом или путем уменьшения их несоответствия предельным параметрам разрешенного строительства, реконструкции. Изменение видов разрешенного использования указанных земельных участков и объектов капитального строительства может осуществляться путем приведения их в соответствие с видами разрешенного использования земельных участков и объектов капитального строительства, установленными градостроительным регламентом.

3. В случае если использование указанных в подпункте 1 настоящего пункта земельных участков и объектов капитального строительства продолжается и опасно для жизни или здоровья человека, для окружающей среды, объектов культурного наследия, в соответствии с федеральными законами может быть наложен запрет на использование таких земельных участков и объектов.

6. Открытость и доступность информации о землепользовании и застройке

1. Настоящие Правила являются открытыми и общедоступными.
2. Настоящие Правила подлежат опубликованию в порядке, установленном для официального опубликования нормативных правовых актов Воронежской области, и размещению в федеральной государственной информационной системе территориального планирования и в государственной информационной системе обеспечения градостроительной деятельности.

Раздел 2. Положения о регулировании землепользования и застройки

7. Перераспределение полномочий между органами местного самоуправления Новожиженского сельского поселения Аннинского муниципального района Воронежской области и департаментом архитектуры и градостроительства Воронежской области

1. На основании Закона Воронежской области от 20.12.2018 № 173-ОЗ «О перераспределении полномочий по утверждению правил землепользования и застройки между органами местного самоуправления поселений Воронежской области, городского округа город Нововоронеж, Борисоглебского городского округа и исполнительными органами государственной власти Воронежской области» (далее – Закон Воронежской области) и в соответствии со статьей 8.2 ГрК РФ, пунктом 6.1 статьи 26.3 Федерального закона от 06.10.1999 № 184-ФЗ «Об общих принципах организации законодательных (представительных) и исполнительных

органов государственной власти субъектов Российской Федерации», частью 1.2 статьи 17 Федерального закона от 06.10.2003 № 131-ФЗ «Об общих принципах организации местного самоуправления в Российской Федерации» полномочия по утверждению Правил перераспределены между органами местного самоуправления Новожиженского сельского поселения Аннинского муниципального района Воронежской области и департаментом архитектуры и градостроительства Воронежской области (далее – Уполномоченный орган) на срок, установленный Законом Воронежской области.

2. После истечения срока, указанного в Законе Воронежской области, полномочия Уполномоченного органа, предусмотренные настоящими Правилами, осуществляются органами местного самоуправления Новожиженского сельского поселения Аннинского муниципального района Воронежской области в соответствии с требованиями ГрК РФ.

8. Полномочия Уполномоченного органа по вопросам землепользования и застройки

1. Полномочия Уполномоченного органа по вопросам землепользования и застройки включают:

1) принятие решений о подготовке проекта Правил, о подготовке проекта о внесении изменений в Правила;

2) утверждение Правил, утверждение внесения изменений в Правила;

3) принятие решений о предоставлении разрешений на условно разрешенный вид использования объектов капитального строительства или земельного участка;

4) принятие решений о предоставлении разрешения на отклонение от предельных параметров разрешенного строительства, реконструкции объектов капитального строительства;

5) иные полномочия в соответствии с действующим законодательством.

9. Комиссия по подготовке проектов Правил

1. Комиссия по подготовке проектов правил землепользования и застройки поселений Воронежской области, городского округа город Нововоронеж, Борисоглебского городского округа (далее – Комиссия) является специально созданным постоянно действующим коллегиальным органом при Уполномоченном органе в целях реализации полномочий, указанных в пункте 8 настоящих Правил, перераспределенных в соответствии с Законом Воронежской области и обеспечения выполнения задач градостроительного зонирования.

2. Комиссия создается и прекращает свою деятельность приказом Уполномоченного органа.

3. Состав и порядок деятельности Комиссии утверждается приказом Уполномоченного органа.

Раздел 3. Положения об изменении видов разрешенного использования земельных участков и объектов капитального строительства физическими и юридическими лицами

10. Изменение видов разрешенного использования земельных участков и объектов капитального строительства

1. Для каждой из установленных настоящими Правилами территориальных зон могут устанавливаться основные, условно разрешенные и вспомогательные виды разрешенного использования земельных участков и объектов капитального строительства.

2. Изменение одного вида разрешенного использования земельных участков и объектов капитального строительства на другой вид такого использования осуществляется в соответствии с градостроительным регламентом при условии соблюдения требований технических регламентов.

3. Основные и вспомогательные виды разрешенного использования земельных участков и объектов капитального строительства правообладателями земельных участков и объектов капитального строительства, за исключением органов государственной власти, органов местного самоуправления, государственных и муниципальных учреждений, государственных и муниципальных унитарных предприятий, выбираются самостоятельно без дополнительных разрешений и согласования.

4. Решения об изменении одного вида разрешенного использования земельных участков и объектов капитального строительства, расположенных на землях, на которые действие градостроительных регламентов не распространяется или для которых градостроительные регламенты не устанавливаются, на другой вид такого использования принимаются в соответствии с федеральными законами.

11. Предоставление разрешения на условно разрешенный вид использования земельного участка или объекта капитального строительства

1. Физическое или юридическое лицо, заинтересованное в предоставлении разрешения на условно разрешенный вид использования земельного участка или объекта капитального строительства (далее - разрешение на условно разрешенный вид использования), направляет заявление о предоставлении разрешения на условно разрешенный вид использования в Комиссию. Заявление о предоставлении разрешения на условно разрешенный вид использования может быть направлено в форме электронного документа, подписанного электронной подписью в соответствии с требованиями Федерального закона от 06.04.2011 № 63-ФЗ «Об электронной подписи».

2. Порядок предоставления разрешения на условно разрешенный вид использования земельного участка или объекта капитального строительства определен статьей 39 ГрК РФ.

3. Проект решения о предоставлении разрешения на условно разрешенный вид использования подлежит рассмотрению на общественных обсуждениях или публичных слушаниях, проводимых в порядке, установленном статьей 5.1 ГрК РФ, с учетом положений статьи 39 ГрК РФ.

12. Предоставление разрешения на отклонение от предельных параметров разрешенного строительства, реконструкции объектов капитального строительства

1. Правообладатели земельных участков, размеры которых меньше установленных градостроительным регламентом минимальных размеров земельных участков либо конфигурация, инженерно-геологические или иные характеристики которых неблагоприятны для застройки, вправе обратиться за разрешениями на отклонение от предельных параметров разрешенного строительства, реконструкции объектов капитального строительства (далее также – разрешение на отклонение от предельных параметров).

2. Правообладатели земельных участков вправе обратиться за разрешениями на отклонение от предельных параметров разрешенного строительства, реконструкции объектов капитального строительства, если такое отклонение необходимо в целях однократного изменения одного или нескольких предельных параметров разрешенного строительства, реконструкции объектов капитального строительства, установленных градостроительным регламентом для конкретной территориальной зоны, не более чем на десять процентов.

3. Порядок предоставления разрешения на отклонение от предельных параметров определен статьей 40 ГрК РФ.

4. Проект решения о предоставлении разрешения на отклонение от предельных параметров подлежит рассмотрению на общественных обсуждениях или публичных слушаниях, проводимых в порядке, установленном статьей 5.1 ГрК РФ, с учетом положений статьи 39 ГрК РФ, за исключением случая, указанного в части 1.1 статьи 40 ГрК РФ.

Раздел 4. Положения о подготовке документации по планировке территории органами местного самоуправления

13. Общие положения о подготовке документации по планировке территории

1. Подготовка документации по планировке территории осуществляется в целях обеспечения устойчивого развития территорий, в том числе выделения элементов планировочной структуры, установления границ земельных участков, установления границ зон планируемого размещения объектов капитального строительства.

2. Подготовка документации по планировке территории осуществляется в соответствии с главой 5 ГрК РФ.

3. Состав и содержание документации по планировке территории определяется ГрК РФ.

Раздел 5. Положения о проведении общественных обсуждений или публичных слушаний по вопросам землепользования и застройки

14. Общие положения о порядке проведения общественных обсуждений или публичных слушаний в сфере градостроительной деятельности

1. В целях соблюдения права человека на благоприятные условия жизнедеятельности, прав и законных интересов правообладателей земельных участков и объектов капитального строительства по проектам правил землепользования и застройки, проектам планировки территории, проектам межевания территории, проектам, предусматривающим внесение изменений в один из указанных утвержденных документов, проектам решений о предоставлении разрешения на условно разрешенный вид использования земельного участка или объекта капитального строительства, проектам решений о предоставлении разрешения на отклонение от предельных параметров разрешенного строительства, реконструкции объектов капитального строительства в соответствии с уставом муниципального

образования и (или) нормативным правовым актом представительного органа муниципального образования и с учетом положений ГрК РФ проводятся общественные обсуждения или публичные слушания, за исключением случаев, предусмотренных ГрК РФ и другими федеральными законами.

2. Порядок проведения общественных обсуждений или публичных слушаний определяется ГрК РФ, Уставом Новожиженского сельского поселения Аннинского муниципального района Воронежской области и (или) нормативным правовым актом представительного органа муниципального образования.

Раздел 6. Положения о внесении изменений в Правила

15. Основания и порядок внесения изменений в Правила

1. Основания для рассмотрения вопроса о внесении изменений в настоящие Правила предусмотрены статьей 33 ГрК РФ.

2. Внесение изменений в Правила осуществляется в порядке, предусмотренном статьями 31 и 32 ГрК РФ, с учетом особенностей, установленных статьей 33 ГрК РФ.

Раздел 7. Положения о регулировании иных вопросов землепользования и застройки

16. Общие принципы регулирования иных вопросов землепользования и застройки на территории Новожиженского сельского поселения Аннинского муниципального района Воронежской области

Иные вопросы землепользования и застройки на территории Новожиженского сельского поселения Аннинского муниципального района Воронежской области регулируются законодательством Российской Федерации, Воронежской области, муниципальными правовыми актами Новожиженского сельского поселения Аннинского муниципального района Воронежской области.

ЧАСТЬ II. КАРТА ГРАДОСТРОИТЕЛЬНОГО ЗОНИРОВАНИЯ**17. Карты градостроительного зонирования**

1. Карта градостроительного зонирования территории Новожиженского сельского поселения Аннинского муниципального района Воронежской области.



ПРАВИЛА ЗЕМЛЕПОЛЬЗОВАНИЯ И ЗАСТРОЙКИ

Карта градостроительного зонирования территории Новожиженского сельского поселения Аннинского муниципального района Воронежской области



УСЛОВНЫЕ ОБОЗНАЧЕНИЯ

Территориальные границы

- Граница сельского поселения
- Граница населенного пункта

Территории, для которых градостроительные регламенты не устанавливаются

- Сельскохозяйственные угодья в составе земель сельскохозяйственного назначения
- Земли, покрытые поверхностными водами

Территориальные зоны

- Ж1/1 Зона застройки индивидуальными жилыми домами посёлка Новая Жизнь
 - Ж1/2 Зона застройки индивидуальными жилыми домами посёлка Александровка
 - Ж1/3 Зона застройки индивидуальными жилыми домами посёлка Гусевка 2-я
 - Ж1/4 Зона застройки индивидуальными жилыми домами посёлка Дубровка
 - Ж1/5 Зона застройки индивидуальными жилыми домами посёлка Николаевка
 - Ж1/6 Зона застройки индивидуальными жилыми домами посёлка Новоникольский
 - Ж1/7 Зона застройки индивидуальными жилыми домами посёлка Петровка
 - Ж1/8 Зона застройки индивидуальными жилыми домами посёлка Сергеевка
 - ОД1 Общественно-деловая зона посёлка Новая Жизнь
 - ОД3 Общественно-деловая зона посёлка Гусевка 2-я
 - ОД7 Общественно-деловая зона посёлка Петровка
 - СХ1/1 Зона сельскохозяйственного использования в границах населенного пункта посёлка Новая Жизнь
 - СХ1/2 Зона сельскохозяйственного использования в границах населенного пункта посёлка Александровка
 - СХ1/3 Зона сельскохозяйственного использования в границах населенного пункта посёлка Гусевка 2-я
 - СХ1/4 Зона сельскохозяйственного использования в границах населенного пункта посёлка Дубровка
 - СХ1/5 Зона сельскохозяйственного использования в границах населенного пункта посёлка Николаевка
 - СХ1/7 Зона сельскохозяйственного использования в границах населенного пункта посёлка Петровка
 - СХ1/8 Зона сельскохозяйственного использования в границах населенного пункта посёлка Сергеевка
 - СХ2/1 Зона сельскохозяйственного производства посёлка Новая Жизнь
 - СХ2 Зона сельскохозяйственного производства за границами населенных пунктов
 - СХ3 Зона рыбоводства за границами населенных пунктов
 - ИТ1/1 Зона улиц, дорог, инженерной и транспортной инфраструктуры посёлка Новая Жизнь
 - ИТ1/3 Зона улиц, дорог, инженерной и транспортной инфраструктуры посёлка Гусевка 2-я
 - ИТ1 Зона улиц, дорог, инженерной и транспортной инфраструктуры за границами населенных пунктов
 - СН1/4 Зона ритуальных объектов посёлка Дубровка
 - СН1 Зона ритуальных объектов за границами населенных пунктов
- Объекты транспортной инфраструктуры**
- Улично-дорожная сеть населенного пункта

МАСШТАБ 1:25000

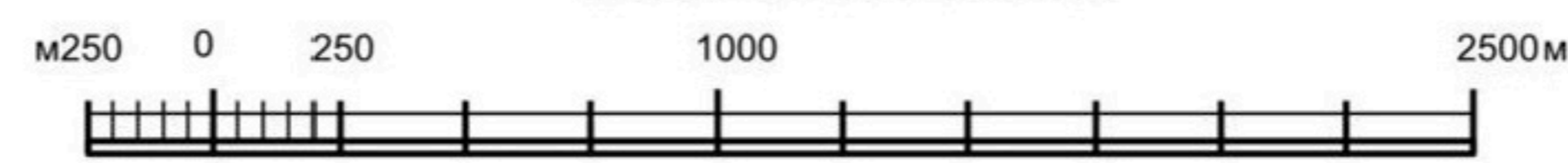

2. Карта градостроительного зонирования с отображением зон с особыми условиями использования территории Новожиженского сельского поселения Аннинского муниципального района Воронежской области.



ПРАВИЛА ЗЕМЛЕПОЛЬЗОВАНИЯ И ЗАСТРОЙКИ

Карта градостроительного зонирования с отображением зон с особыми условиями использования территории
Новожиженского сельского поселения Аннинского муниципального района Воронежской области



18. Перечень территориальных зон, установленных на карте градостроительного зонирования

1. Порядок установления территориальных зон определен статьей 34 ГрК РФ. На карте градостроительного зонирования установлены следующие виды территориальных зон:

Наименование территориальной зоны	Кодовое обозначение территориальной зоны
Жилые зоны	
Зона застройки индивидуальными жилыми домами	Ж1
Общественно-деловые зоны	
Общественно-деловая зона	ОД
Зоны инженерной и транспортной инфраструктуры	
Зона улиц, дорог, инженерной и транспортной инфраструктуры	ИТ1
Зоны сельскохозяйственного использования	
Зона сельскохозяйственного использования в границах населенных пунктов	СХ1
Зона сельскохозяйственного производства	СХ2
Зона рыбоводства	СХ3
Зоны специального назначения	
Зона ритуальных объектов	СН1

2. Настоящими Правилами на территории Новожиженского сельского поселения Аннинского муниципального района Воронежской области установлены следующие территориальные зоны:

Наименование территориальной зоны	Кодовое обозначение территориальной зоны
Жилые зоны	
Зона застройки индивидуальными жилыми домами посёлка Новая Жизнь	Ж1/1
Зона застройки индивидуальными жилыми домами посёлка Александровка	Ж1/2
Зона застройки индивидуальными жилыми домами посёлка Гусевка 2-я	Ж1/3
Зона застройки индивидуальными жилыми домами посёлка Дубровка	Ж1/4
Зона застройки индивидуальными жилыми домами посёлка Николаевка	Ж1/5
Зона застройки индивидуальными жилыми домами посёлка Новоникольский	Ж1/6
Зона застройки индивидуальными жилыми домами посёлка Петровка	Ж1/7
Зона застройки индивидуальными жилыми домами посёлка Сергеевка	Ж1/8
Общественно-деловые зоны	
Общественно-деловая зона посёлка Новая Жизнь	ОД1
Общественно-деловая зона посёлка Гусевка 2-я	ОД3
Общественно-деловая зона посёлка Петровка	ОД7
Зоны инженерной и транспортной инфраструктуры	

Наименование территориальной зоны	Кодовое обозначение территориальной зоны
Зона улиц, дорог, инженерной и транспортной инфраструктуры посёлка Новая Жизнь	ИТ1/1
Зона улиц, дорог, инженерной и транспортной инфраструктуры посёлка Гусевка 2-я	ИТ1/3
Зона улиц, дорог, инженерной и транспортной инфраструктуры за границами населенных пунктов	ИТ1
Зоны сельскохозяйственного использования	
Зона сельскохозяйственного использования в границах населенного пункта посёлка Новая Жизнь	СХ1/1
Зона сельскохозяйственного использования в границах населенного пункта посёлка Александровка	СХ1/2
Зона сельскохозяйственного использования в границах населенного пункта посёлка Гусевка 2-я	СХ1/3
Зона сельскохозяйственного использования в границах населенного пункта посёлка Дубровка	СХ1/4
Зона сельскохозяйственного использования в границах населенного пункта посёлка Николаевка	СХ1/5
Зона сельскохозяйственного использования в границах населенного пункта посёлка Петровка	СХ1/7
Зона сельскохозяйственного использования в границах населенного пункта посёлка Сергеевка	СХ1/8
Зона сельскохозяйственного производства посёлка Новая Жизнь	СХ2/1
Зона сельскохозяйственного производства за границами населенных пунктов	СХ2
Зона рыбоводства за границами населенных пунктов	СХ3
Зоны специального назначения	
Зона ритуальных объектов посёлка Дубровка	СН1/4
Зона ритуальных объектов за границами населенных пунктов	СН1

3. Сведения о границах территориальных зон, содержащие графическое описание местоположения границ территориальных зон, перечень координат характерных точек границ территориальных зон посёлка Новая Жизнь, являются приложением № 1 к настоящим Правилам.

4. Сведения о границах территориальных зон, содержащие графическое описание местоположения границ территориальных зон, перечень координат характерных точек границ территориальных зон посёлка Александровка, являются приложением № 2 к настоящим Правилам.

5. Сведения о границах территориальных зон, содержащие графическое описание местоположения границ территориальных зон, перечень координат характерных точек границ территориальных зон посёлка Гусевка 2-я, являются приложением № 3 к настоящим Правилам.

6. Сведения о границах территориальных зон, содержащие графическое описание местоположения границ территориальных зон, перечень координат характерных точек границ территориальных зон посёлка Дубровка, являются приложением № 4 к настоящим Правилам.

7. Сведения о границах территориальных зон, содержащие графическое описание местоположения границ территориальных зон, перечень координат характерных точек границ территориальных зон посёлка Николаевка, являются приложением № 5 к настоящим Правилам.

8. Сведения о границах территориальных зон, содержащие графическое описание местоположения границ территориальных зон, перечень координат характерных точек границ территориальных зон посёлка Новоникольский, являются приложением № 6 к настоящим Правилам.

9. Сведения о границах территориальных зон, содержащие графическое описание местоположения границ территориальных зон, перечень координат характерных точек границ территориальных зон посёлка Петровка, являются приложением № 7 к настоящим Правилам.

10. Сведения о границах территориальных зон, содержащие графическое описание местоположения границ территориальных зон, перечень координат характерных точек границ территориальных зон посёлка Сергеевка, являются приложением № 8 к настоящим Правилам.

11. Сведения о границах территориальных зон, содержащие графическое описание местоположения границ территориальных зон, перечень координат характерных точек границ территориальных зон, расположенных за границами населенных пунктов на территории Новожиженского сельского поселения, являются приложением № 9 к настоящим Правилам.

ЧАСТЬ III. ГРАДОСТРОИТЕЛЬНЫЕ РЕГЛАМЕНТЫ

19. Общие положения о градостроительном регламенте

1. Градостроительным регламентом определяется правовой режим земельных участков, равно как всего, что находится над и под поверхностью земельных участков и используется в процессе их застройки и последующей эксплуатации объектов капитального строительства.

2. Действие градостроительного регламента распространяется в равной мере на все земельные участки и объекты капитального строительства, расположенные в пределах границ территориальной зоны, обозначенной на карте градостроительного зонирования.

3. Земли и земельные участки, на которые действие градостроительных регламентов не распространяется или для которых градостроительные регламенты не устанавливаются, определены статьей 36 ГрК РФ.

20. Виды разрешенного использования

1. Разрешенное использование земельных участков и объектов капитального строительства может быть следующих видов:

- основные виды разрешенного использования;
- условно разрешенные виды использования;
- вспомогательные виды разрешенного использования,

допустимые только в качестве дополнительных по отношению к основным видам разрешенного использования и условно разрешенным видам использования и осуществляемые совместно с ними.

2. Виды разрешенного использования (далее – ВРИ) земельных участков в настоящих Правилах определяются в соответствии с приказом Федеральной службы государственной регистрации, кадастра и картографии от 10.11.2020 № П/0412 «Об утверждении классификатора видов разрешенного использования земельных участков».

21. Градостроительные регламенты территориальных зон

1. Градостроительные регламенты территориальных зон Ж1/1, Ж1/2, Ж1/3, Ж1/4, Ж1/5, Ж1/6, Ж1/7, Ж1/8

№ п/п	Код ВРИ	Наименование ВРИ	Пределыные (минимальные и (или) максимальные) размеры земельных участков, в том числе их площадь, м ²		Максимальный процент застройки в границах земельного участка	Пределное количество этажей или предельная высота зданий, строений, сооружений	Минимальные отступы от границ земельных участков в целях определения мест допустимого размещения зданий, строений, сооружений, за пределами которых запрещено строительство зданий, строений, сооружений
			min	max			
ОСНОВНЫЕ ВИДЫ РАЗРЕШЕННОГО ИСПОЛЬЗОВАНИЯ ЗЕМЕЛЬНЫХ УЧАСТКОВ И ОБЪЕКТОВ КАПИТАЛЬНОГО СТРОИТЕЛЬСТВА							
1	2.1	Для индивидуального жилищного строительства	400	5000	50%	3 этажа*	3 метра**
2	2.3	Блокированная жилая застройка	80	3000	50%	3 этажа*	3 метра**; 0 метров – при примыкании к соседним зданиям
3	2.2	Для ведения личного подсобного хозяйства (приусадебный земельный участок)	300	5000	30%	3 этажа*	3 метра**
4	13.1	Ведение огородничества	100	5000	0%	не подлежат установлению	
5	1.19	Сенокосение	600	50000	0%	не подлежат установлению	
6	1.20	Выпас сельскохозяйственных животных	300	50000	0%	не подлежат установлению	
7	3.1.1	Предоставление коммунальных услуг	не подлежат установлению	5000		не подлежат установлению	
8	3.1.2	Административные здания организаций, обеспечивающих предоставление коммунальных услуг	не подлежат установлению		60%	3 этажа	3 метра
9	3.2.2	Оказание социальной помощи населению	не подлежат установлению		60%	3 этажа	3 метра
10	3.2.3	Оказание услуг связи	не подлежат установлению		60%	3 этажа	3 метра
11	3.4.1	Амбулаторно-поликлиническое обслуживание	не подлежат установлению		60%	3 этажа	3 метра

№ п/п	Код ВРИ	Наименование ВРИ	Пределы (минимальные и (или) максимальные) размеры земельных участков, в том числе их площадь, м ²		Максимальный процент застройки в границах земельного участка	Пределное количество этажей или предельная высота зданий, строений, сооружений	Минимальные отступы от границ земельных участков в целях определения мест допустимого размещения зданий, строений, сооружений, за пределами которых запрещено строительство зданий, строений, сооружений
			min	max			
12	3.5.1	Дошкольное, начальное и среднее общее образование	не подлежат установлению			4 этажа	3 метра
13	3.6.2.	Парки культуры и отдыха	не подлежат установлению				
14	5.1.3	Площадки для занятий спортом	не подлежат установлению				
15	11.1	Общее пользование водными объектами	не подлежат установлению				
16	12.0	Земельные участки (территории) общего пользования	не подлежат установлению				
17	12.0.1	Улично-дорожная сеть	не подлежат установлению				
18	12.0.2	Благоустройство территории	не подлежат установлению				
УСЛОВНО РАЗРЕШЕННЫЕ ВИДЫ ИСПОЛЬЗОВАНИЯ ЗЕМЕЛЬНЫХ УЧАСТКОВ И ОБЪЕКТОВ КАПИТАЛЬНОГО СТРОИТЕЛЬСТВА							
19	2.1.1	Малоэтажная многоквартирная жилая застройка	600	не подлежат установлению	45%	4 этажа	6 метров
20	2.7.1	Хранение автотранспорта	не подлежат установлению				
21	3.3	Бытовое обслуживание	200	5000	60%	3 этажа	3 метра
22	3.6.1	Объекты культурно-досуговой деятельности	200	5000	60%	3 этажа	3 метра
23	3.7.1	Осуществление религиозных обрядов	не подлежат установлению				3 метра
24	3.10.1	Амбулаторное ветеринарное обслуживание	200	5000	60%	3 этажа	3 метра
25	4.4	Магазины	200	5000	60%	3 этажа	3 метра
26	4.5	Банковская и страховая деятельность	не подлежат установлению		60%	3 этажа	3 метра
27	4.6	Общественное питание	200	5000	50%	3 этажа	3 метра
28	5.1.2	Обеспечение занятий спортом в помещениях	не подлежат установлению		45%	не подлежит установлению	3 метра

№ п/п	Код ВРИ	Наименование ВРИ	Пределы (минимальные и (или) максимальные) размеры земельных участков, в том числе их площадь, м ²		Максимальный процент застройки в границах земельного участка	Пределное количество этажей или предельная высота зданий, строений, сооружений	Минимальные отступы от границ земельных участков в целях определения мест допустимого размещения зданий, строений, сооружений, за пределами которых запрещено строительство зданий, строений, сооружений
			min	max			
29	6.4	Пищевая промышленность	не подлежит установлению	5000	не подлежит установлению	15 метров	3 метра
30	8.3	Обеспечение внутреннего правопорядка	не подлежат установлению				3 метра
31	13.2	Ведение садоводства	400	2000	30%	3 этажа	3 метра

* для вспомогательных видов – 1 этаж.

** от вспомогательных видов – 1 метр.

Не допускается размещать со стороны улицы вспомогательные строения, за исключением гаражей. Допускается блокировка хозяйственных построек на смежных земельных участках по взаимному согласию домовладельцев с учетом пожарных требований.

Ограничения использования земельных участков и объектов капитального строительства, устанавливаемые в соответствии с законодательством Российской Федерации, определяются пунктом 22 настоящих Правил.

2. Градостроительные регламенты территориальных зон ОД1, ОД3, ОД7

№ п/п	Код ВРИ	Наименование ВРИ	Пределы (минимальные и (или) максимальные) размеры земельных участков, в том числе их площадь, м ²		Максимальный процент застройки в границах земельного участка	Пределное количество этажей или предельная высота зданий, строений, сооружений	Минимальные отступы от границ земельных участков в целях определения мест допустимого размещения зданий, строений, сооружений, за пределами которых запрещено строительство зданий, строений, сооружений
			min	max			
ОСНОВНЫЕ ВИДЫ РАЗРЕШЕННОГО ИСПОЛЬЗОВАНИЯ ЗЕМЕЛЬНЫХ УЧАСТКОВ И ОБЪЕКТОВ КАПИТАЛЬНОГО СТРОИТЕЛЬСТВА							
1	3.1.1	Предоставление коммунальных услуг	не подлежит установлению	5000		не подлежат установлению	
2	3.1.2	Административные здания организаций, обеспечивающих предоставление коммунальных услуг	не подлежат установлению		60%	не подлежит установлению	3 метра
3	3.2.2	Оказание социальной помощи населению	не подлежат установлению		60%	не подлежит установлению	6 метров
4	3.2.3	Оказание услуг связи	не подлежат установлению		60%	не подлежит установлению	6 метров
5	3.3	Бытовое обслуживание	200	не подлежит установлению	60%	не подлежит установлению	6 метров
6	3.4.1	Амбулаторно-поликлиническое обслуживание	не подлежат установлению			не подлежат установлению	6 метров
7	3.5.1	Дошкольное, начальное и среднее общее образование	не подлежат установлению			4 этажа	6 метров
8	3.6.1	Объекты культурно-досуговой деятельности	не подлежат установлению		60%	не подлежит установлению	6 метров
9	3.6.2.	Парки культуры и отдыха	не подлежат установлению				
10	3.7.1	Осуществление религиозных обрядов	не подлежат установлению				6 метров
11	3.8.1	Государственное управление	не подлежат установлению		60%	не подлежит установлению	6 метров
12	3.10.1	Амбулаторное ветеринарное обслуживание	не подлежат установлению		60%	3 этажа	3 метра
13	4.1	Деловое управление	не подлежат установлению		50%	не подлежит	6 метров

№ п/п	Код ВРИ	Наименование ВРИ	Пределы (минимальные и (или) максимальные) размеры земельных участков, в том числе их площадь, м ²		Максимальный процент застройки в границах земельного участка	Пределное количество этажей или предельная высота зданий, строений, сооружений	Минимальные отступы от границ земельных участков в целях определения мест допустимого размещения зданий, строений, сооружений, за пределами которых запрещено строительство зданий, строений, сооружений
			min	max			
14	4.3	Рынки	не подлежат установлению		45%	установлению не подлежит	6 метров
15	4.4	Магазины	200	не подлежит установлению	60%	установлению не подлежит	3 метра
16	4.5	Банковская и страховая деятельность	не подлежат установлению		60%	установлению не подлежит	6 метров
17	4.6	Общественное питание	400	не подлежит установлению	50%	установлению не подлежит	6 метров
18	4.8.1	Развлекательные мероприятия	не подлежат установлению		45%	установлению не подлежит	6 метров
19	5.1.2	Обеспечение занятий спортом в помещениях	не подлежат установлению		45%	установлению не подлежит	6 метров
20	5.1.3	Площадки для занятий спортом	не подлежат установлению				
21	8.3	Обеспечение внутреннего правопорядка	не подлежат установлению				3 метра
22	12.0	Земельные участки (территории) общего пользования	не подлежат установлению				
23	12.0.1	Улично-дорожная сеть	не подлежат установлению				
24	12.0.2	Благоустройство территории	не подлежат установлению				
УСЛОВНО РАЗРЕШЕННЫЕ ВИДЫ ИСПОЛЬЗОВАНИЯ ЗЕМЕЛЬНЫХ УЧАСТКОВ И ОБЪЕКТОВ КАПИТАЛЬНОГО СТРОИТЕЛЬСТВА							
25	2.1.1	Малоэтажная многоквартирная жилья застройка	600	не подлежит установлению	45%	4 этажа	6 метров
26	2.7.1	Хранение автотранспорта	не подлежат установлению				1 метр
27	4.9.1.3	Автомобильные мойки	не подлежат установлению			1 этаж	3 метра
28	6.4	Пищевая промышленность	400	5000	50%	15 метров	3 метра

Ограничения использования земельных участков и объектов капитального строительства, устанавливаемые в соответствии с законодательством Российской Федерации, определяются пунктом 22 настоящих Правил.

3. Градостроительные регламенты территориальных зон ИТ1/1, ИТ1/3, ИТ1

№ п/п	Код ВРИ	Наименование ВРИ	Предельные (минимальные и (или) максимальные) размеры земельных участков, в том числе их площадь, м ²		Максимальный процент застройки в границах земельного участка	Предельное количество этажей или предельная высота зданий, строений, сооружений	Минимальные отступы от границ земельных участков в целях определения мест допустимого размещения зданий, строений, сооружений, за пределами которых запрещено строительство зданий, строений, сооружений
			min	max			
ОСНОВНЫЕ ВИДЫ РАЗРЕШЕННОГО ИСПОЛЬЗОВАНИЯ ЗЕМЕЛЬНЫХ УЧАСТКОВ И ОБЪЕКТОВ КАПИТАЛЬНОГО СТРОИТЕЛЬСТВА							
1	7.2.1	Размещение автомобильных дорог	не подлежат установлению				
2	3.1.1	Предоставление коммунальных услуг	не подлежат установлению				
3	12.0	Земельные участки (территории) общего пользования	не подлежат установлению				
4	12.0.1	Улично-дорожная сеть	не подлежат установлению				
5	12.0.2	Благоустройство территории	не подлежат установлению				
УСЛОВНО РАЗРЕШЕННЫЕ ВИДЫ ИСПОЛЬЗОВАНИЯ ЗЕМЕЛЬНЫХ УЧАСТКОВ И ОБЪЕКТОВ КАПИТАЛЬНОГО СТРОИТЕЛЬСТВА							
6	4.9.1	Объекты дорожного сервиса	не подлежат установлению				3 метра
7	4.9.1.1	Заправка транспортных средств	не подлежат установлению			1 этаж	3 метра
8	4.9.1.2	Обеспечение дорожного отдыха	600	не подлежат установлению	45%	3 этажа	3 метра
9	4.9.1.3	Автомобильные мойки	не подлежат установлению			1 этаж	3 метра
10	4.9.1.4	Ремонт автомобилей	не подлежат установлению			1 этаж	3 метра

Ограничения использования земельных участков и объектов капитального строительства, устанавливаемые в соответствии с законодательством Российской Федерации, определяются пунктом 22 настоящих Правил.

4. Градостроительные регламенты территориальных зон СХ1/1, СХ1/2, СХ1/3, СХ1/4, СХ1/5, СХ1/7, СХ1/8

№ п/п	Код ВРИ	Наименование ВРИ	Предельные (минимальные и (или) максимальные) размеры земельных участков, в том числе их площадь, м ²		Максимальный процент застройки в границах земельного участка	Предельное количество этажей или предельная высота зданий, строений, сооружений	Минимальные отступы от границ земельных участков в целях определения мест допустимого размещения зданий, строений, сооружений, за пределами которых запрещено строительство зданий, строений, сооружений
			min	max			
ОСНОВНЫЕ ВИДЫ РАЗРЕШЕННОГО ИСПОЛЬЗОВАНИЯ ЗЕМЕЛЬНЫХ УЧАСТКОВ И ОБЪЕКТОВ КАПИТАЛЬНОГО СТРОИТЕЛЬСТВА							
1	1.3	Овощеводство	не подлежат установлению				
2	1.5	Садоводство	не подлежат установлению				
3	1.12	Пчеловодство	не подлежат установлению				
4	1.13	Рыбоводство	не подлежат установлению				
5	1.16	Ведение личного подсобного хозяйства на полевых участках	не подлежат установлению				
6	1.19	Сенокосение	не подлежат установлению				
7	1.20	Выпас сельскохозяйственных животных	не подлежат установлению				
8	3.1.1	Предоставление коммунальных услуг	не подлежат установлению				
9	11.0	Водные объекты	не подлежат установлению				
10	11.1	Общее пользование водными объектами	не подлежат установлению				
11	12.0	Земельные участки (территории) общего пользования	не подлежат установлению				
12	12.0.1	Улично-дорожная сеть	не подлежат установлению				
13	12.0.2	Благоустройство территории	не подлежат установлению				
14	13.1	Ведение огородничества	400	5000	0%	не подлежат установлению	
УСЛОВНО РАЗРЕШЕННЫЕ ВИДЫ ИСПОЛЬЗОВАНИЯ ЗЕМЕЛЬНЫХ УЧАСТКОВ И ОБЪЕКТОВ КАПИТАЛЬНОГО СТРОИТЕЛЬСТВА							
15	1.15	Хранение и переработка сельскохозяйственной продукции	не подлежат установлению				3 метра

№ п/п	Код ВРИ	Наименование ВРИ	Предельные (минимальные и (или) максимальные) размеры земельных участков, в том числе их площадь, м ²		Максимальный процент застройки в границах земельного участка	Предельное количество этажей или предельная высота зданий, строений, сооружений	Минимальные отступы от границ земельных участков в целях определения мест допустимого размещения зданий, строений, сооружений, за пределами которых запрещено строительство зданий, строений, сооружений
			min	max			
16	6.8	Связь	не подлежат установлению				3 метра

Ограничения использования земельных участков и объектов капитального строительства, устанавливаемые в соответствии с законодательством Российской Федерации, определяются пунктом 22 настоящих Правил.

5. Градостроительные регламенты территориальных зон СХ2/1, СХ2

№ п/п	Код ВРИ	Наименование ВРИ	Предельные (минимальные и (или) максимальные) размеры земельных участков, в том числе их площадь, м ²		Максимальный процент застройки в границах земельного участка	Предельное количество этажей или предельная высота зданий, строений, сооружений	Минимальные отступы от границ земельных участков в целях определения мест допустимого размещения зданий, строений, сооружений, за пределами которых запрещено строительство зданий, строений, сооружений
			min	max			
ОСНОВНЫЕ ВИДЫ РАЗРЕШЕННОГО ИСПОЛЬЗОВАНИЯ ЗЕМЕЛЬНЫХ УЧАСТКОВ И ОБЪЕКТОВ КАПИТАЛЬНОГО СТРОИТЕЛЬСТВА							
1	1.12	Пчеловодство	не подлежат установлению				
2	1.15	Хранение и переработка сельскохозяйственной продукции	не подлежат установлению				3 метра
3	1.16	Ведение личного подсобного хозяйства на полевых участках	не подлежат установлению				
4	1.18	Обеспечение	не подлежат установлению				3 метра

№ п/п	Код ВРИ	Наименование ВРИ	Пределы (минимальные и (или) максимальные) размеры земельных участков, в том числе их площадь, м ²		Максимальный процент застройки в границах земельного участка	Пределное количество этажей или предельная высота зданий, строений, сооружений	Минимальные отступы от границ земельных участков в целях определения мест допустимого размещения зданий, строений, сооружений, за пределами которых запрещено строительство зданий, строений, сооружений
			min	max			
		сельскохозяйственного производства					
5	3.1.1	Предоставление коммунальных услуг	не подлежат установлению				
6	3.9.3	Проведение научных испытаний	не подлежат установлению				3 метра
7	4.1	Деловое управление	не подлежат установлению		50%	не подлежат установлению	3 метра
8	4.4	Магазины	не подлежат установлению	5000	50%	не подлежат установлению	3 метра
9	4.9.1.1	Заправка транспортных средств	не подлежат установлению			1 этаж	3 метра
10	4.9.1.3	Автомобильные мойки	не подлежат установлению			1 этаж	3 метра
11	4.9.1.4	Ремонт автомобилей	не подлежат установлению			1 этаж	3 метра
12	6.9	Склад	не подлежат установлению		60%	не подлежат установлению	3 метра
13	6.9.1	Складские площадки	не подлежат установлению				
14	12.0	Земельные участки (территории) общего пользования	не подлежат установлению				
15	12.0.1	Улично-дорожная сеть	не подлежат установлению				
16	12.0.2	Благоустройство территории	не подлежат установлению				
УСЛОВНО РАЗРЕШЕННЫЕ ВИДЫ ИСПОЛЬЗОВАНИЯ ЗЕМЕЛЬНЫХ УЧАСТКОВ И ОБЪЕКТОВ КАПИТАЛЬНОГО СТРОИТЕЛЬСТВА							
17	1.8	Скотоводство	не подлежат установлению				3 метра
18	6.4	Пищевая промышленность	не подлежат установлению				3 метра
19	6.8	Связь	не подлежат установлению				3 метра

Ограничения использования земельных участков и объектов капитального строительства, устанавливаемые в соответствии с законодательством Российской Федерации, определяются пунктом 22 настоящих Правил.

6. Градостроительный регламент территориальной зоны СХЗ

№ п/п	Код ВРИ	Наименование ВРИ	Предельные (минимальные и (или) максимальные) размеры земельных участков, в том числе их площадь, м ²		Максимальный процент застройки в границах земельного участка	Предельное количество этажей или предельная высота зданий, строений, сооружений	Минимальные отступы от границ земельных участков в целях определения мест допустимого размещения зданий, строений, сооружений, за пределами которых запрещено строительство зданий, строений, сооружений
			min	max			
ОСНОВНЫЕ ВИДЫ РАЗРЕШЕННОГО ИСПОЛЬЗОВАНИЯ ЗЕМЕЛЬНЫХ УЧАСТКОВ И ОБЪЕКТОВ КАПИТАЛЬНОГО СТРОИТЕЛЬСТВА							
1	1.1.3	Рыбоводство	не подлежат установлению				
2	1.1.5	Хранение и переработка сельскохозяйственной продукции	не подлежат установлению				3 метра
3	1.18	Обеспечение сельскохозяйственного производства	не подлежат установлению				3 метра
4	3.1.1	Предоставление коммунальных услуг	не подлежат установлению				
5	11.0	Водные объекты	не подлежат установлению				
6	11.1	Общее пользование водными объектами	не подлежат установлению				
7	12.0.2	Благоустройство территории	не подлежат установлению				
УСЛОВНО РАЗРЕШЕННЫЕ ВИДЫ ИСПОЛЬЗОВАНИЯ ЗЕМЕЛЬНЫХ УЧАСТКОВ И ОБЪЕКТОВ КАПИТАЛЬНОГО СТРОИТЕЛЬСТВА							
8	5.3	Охота и рыбалка	не подлежат установлению				
9	6.7	Энергетика	не подлежат установлению				3 метра
10	6.8	Связь	не подлежат установлению				3 метра
11	11.3	Гидротехнические сооружения	не подлежат установлению				

Ограничения использования земельных участков и объектов капитального строительства, устанавливаемые в соответствии с законодательством Российской Федерации, определяются пунктом 22 настоящих Правил.

7. Градостроительные регламенты территориальных зон СН1/4, СН1

№ п/п	Код ВРИ	Наименование ВРИ	Пределы (минимальные и (или) максимальные) размеры земельных участков, в том числе их площадь, м ²		Максимальный процент застройки в границах земельного участка	Пределное количество этажей или предельная высота зданий, строений, сооружений	Минимальные отступы от границ земельных участков в целях определения мест допустимого размещения зданий, строений, сооружений, за пределами которых запрещено строительство зданий, строений, сооружений
			min	max			
ОСНОВНЫЕ ВИДЫ РАЗРЕШЕННОГО ИСПОЛЬЗОВАНИЯ ЗЕМЕЛЬНЫХ УЧАСТКОВ И ОБЪЕКТОВ КАПИТАЛЬНОГО СТРОИТЕЛЬСТВА							
1	12.1	Ритуальная деятельность	не подлежат установлению	400000	не подлежат установлению		3 метра
2	12.0	Земельные участки (территории) общего пользования	не подлежат установлению				
3	12.0.1	Улично-дорожная сеть	не подлежат установлению				
4	12.0.2	Благоустройство территории	не подлежат установлению				
5	3.1.1	Предоставление коммунальных услуг	не подлежат установлению				
УСЛОВНО РАЗРЕШЕННЫЕ ВИДЫ ИСПОЛЬЗОВАНИЯ ЗЕМЕЛЬНЫХ УЧАСТКОВ И ОБЪЕКТОВ КАПИТАЛЬНОГО СТРОИТЕЛЬСТВА							
6	Не устанавливаются						

Ограничения использования земельных участков и объектов капитального строительства, устанавливаемые в соответствии с законодательством Российской Федерации, определяются пунктом 22 настоящих Правил.

22. Ограничения использования земельных участков и объектов капитального строительства, устанавливаемые в соответствии с законодательством Российской Федерации

1. На территории Новожиженского сельского поселения Аннинского муниципального района Воронежской области располагаются следующие зоны с особыми условиями использования территории:

- 1) охранная зона объектов электроэнергетики (объектов электросетевого хозяйства и объектов по производству электрической энергии);
- 2) охранная зона трубопроводов (газопроводов, нефтепроводов и нефтепродуктопроводов, аммиакопроводов);
- 3) водоохранная (рыбоохранная) зона;
- 4) прибрежная защитная полоса;
- 5) зоны санитарной охраны источников питьевого и хозяйственно-бытового водоснабжения, а также устанавливаемые в случаях, предусмотренных Водным кодексом Российской Федерации, в отношении подземных водных объектов зоны специальной охраны;
- 6) зоны затопления и подтопления;
- 7) санитарно-защитная зона;
- 8) охранная зона пунктов государственной геодезической сети, государственной нивелирной сети и государственной гравиметрической сети.

2. Ограничения для зон с особыми условиями использования территории установлены в соответствии с действующими нормативами.

№ п/п	Вид зоны	Ограничения в использовании земельных участков и объектов капитального строительства	Основания установления ограничений
1	Охранная зона объектов электроэнергетики (объектов электросетевого хозяйства и объектов по производству электрической энергии)	1. В охранных зонах объектов электросетевого хозяйства, размещенных на земельных участках, запрещается осуществлять любые действия, которые могут нарушить безопасную работу объектов электросетевого хозяйства, в том числе привести к их повреждению или уничтожению, и (или) повлечь причинение вреда жизни, здоровью граждан и имуществу физических или юридических лиц, а также повлечь нанесение экологического ущерба и возникновение пожаров, в том числе: - набрасывать на провода и опоры воздушных линий	Постановление Правительства Российской Федерации от 24.02.2009 № 160 «О порядке установления охранных зон объектов электросетевого хозяйства и особых условий использования земельных участков, расположенных в границах таких зон» Постановление Правительства Российской Федерации от 18.11.2013 № 1033 «О порядке

	<p>электропередачи посторонние предметы, а также подниматься на опоры воздушных линий электропередачи.</p> <ul style="list-style-type: none"> - размещать любые объекты и предметы (материалы) в пределах созданных в соответствии с требованиями нормативно-технических документов проходов и подъездов для доступа к объектам электросетевого хозяйства, а также проводить любые работы и возводить сооружения, которые могут препятствовать доступу к объектам электросетевого хозяйства, без создания необходимых для такого доступа проходов и подъездов; - находиться в пределах огороженной территории и помещениях распределительных устройств и подстанций, открывать двери и люки распределительных устройств и подстанций, производить переключения и подключения в электрических сетях (указанное требование не распространяется на работников, занятых выполнением разрешённых в установленном порядке работ), разводить огонь в пределах охранных зон вводных и распределительных устройств, подстанций, воздушных линий электропередачи, а также в охранных зонах кабельных линий электропередачи. - размещать свалки; - производить работы ударными механизмами, сбрасывать тяжести массой свыше 5 тонн, производить сброс и слив едких и коррозионных веществ и горюче-смазочных материалов (в охранных зонах подземных кабельных линий электропередачи). <p>2. Для объектов электросетевого хозяйства напряжением свыше 1000 вольт, помимо действий, предусмотренных пунктом 1, запрещается:</p> <ul style="list-style-type: none"> - складировать или размещать хранилища любых, в том числе горюче-смазочных материалов; - размещать детские и спортивные площадки, стадионы, рынки, торговые точки, полевые станы, загоны для скота, гаражи и стоянки всех видов машин и механизмов, проводить любые мероприятия, связанные с большим скоплением людей, не занятых выполнением разрешённых в установленном порядке работ (в охранных зонах воздушных линий электропередачи); - использовать (запускать) любые летательные аппараты, в том числе воздушных змеев, спортивные модели летательных аппаратов 	<p>установления охранных зон объектов по производству электрической энергии и особых условий использования земельных участков, расположенных в границах таких зон»</p>
--	--	--

	<p>(в охранных зонах воздушных линий электропередачи);</p> <ul style="list-style-type: none"> - бросать якоря с судов и осуществлять их проход с отданными якорями, цепями, лотами, волокушами и тралями (в охранных зонах подводных кабельных линий электропередачи); - осуществлять проход судов с поднятыми стрелами кранов и других механизмов (в охранных зонах воздушных линий электропередачи). <p>3. Без письменного решения о согласовании сетевой организации запрещается:</p> <ul style="list-style-type: none"> - строительство, капитальный ремонт, реконструкция или снос зданий и сооружений; - горные, взрывные, мелiorативные работы, в том числе связанные с временным затоплением земель; - посадка и вырубка деревьев и кустарников; - дноуглубительные, землечерпальные и погрузочно-разгрузочные работы, добыча рыбы, других водных животных и растений придонными орудиями лова, устройство водопоев, колка и заготовка льда (в охранных зонах подводных кабельных линий электропередачи); - проход судов, у которых расстояние по вертикали от верхнего крайнего габарита с грузом или без груза до нижней точки провеса проводов переходов воздушных линий электропередачи через водоёмы менее минимально допустимого расстояния, в том числе с учётом максимального уровня подъёма воды при паводке; - проезд машин и механизмов, имеющих общую высоту с грузом или без груза от поверхности дороги более 4,5 метра (в охранных зонах воздушных линий электропередачи); - земляные работы на глубине более 0,3 метра (на вспахиваемых землях на глубине более 0,45 метра), а также планировка грунта (в охранных зонах подземных кабельных линий электропередачи); - полив сельскохозяйственных культур в случае, если высота струи воды может составить свыше 3 метров (в охранных зонах воздушных линий электропередачи); - полевые сельскохозяйственные работы с применением сельскохозяйственных машин и оборудования высотой более 4 метров (в охранных зонах воздушных линий электропередачи) или полевые сельскохозяйственные работы, связанные с вспашкой
--	--

земли (в охранных зонах кабельных линий электропередачи).

4. Для объектов электросетевого хозяйства напряжением до 1000 вольт, помимо действий, предусмотренных пунктом 3, без письменного решения о согласовании сетевых организаций запрещается:

- размещать детские и спортивные площадки, стадионы, рынки, торговые точки, полевые станы, загоны для скота, гаражи и стоянки всех видов машин и механизмов, садовые, огородные земельные участки и иные объекты недвижимости, расположенные в границах территории ведения гражданами садоводства или огородничества для собственных нужд объекты жилищного строительства, в том числе индивидуального (в охранных зонах воздушных линий электропередачи);

- складировать или размещать хранилища любых, в том числе горюче-смазочных материалов;

- уstraивать причалы для стоянки судов, барж и плавучих кранов, бросать якоря с судов и осуществлять их проход с отданными якорями, цепями, лотами, волокушами и трапами (в охранных зонах подводных кабельных линий электропередачи).

5. В охранных зонах объектов по производству электрической энергии запрещается осуществлять действия, которые могут нарушить безопасную работу объектов, в том числе привести к их повреждению или уничтожению и (или) повлечь причинение вреда жизни, здоровью граждан и имуществу физических или юридических лиц, а также нанесение вреда окружающей среде и возникновение пожаров и чрезвычайных ситуаций, а именно:

- убирать, перемещать, засыпать и повреждать предупреждающие знаки;

- размещать кладбища, скотомогильники, захоронения отходов производства и потребления, радиоактивных, химических, взрывчатых, токсичных, отравляющих и ядовитых веществ;

- производить сброс и слив едких и коррозионных веществ, в том числе растворов кислот, щелочей и солей, а также горюче-смазочных материалов;

- разводить огонь и размещать какие-либо открытые или закрытые источники огня;

		<p>- проводить работы, размещать объекты и предметы, возводить сооружения, которые могут препятствовать доступу к объектам, без создания необходимых для такого доступа проходов и подъездов;</p> <p>- производить работы ударными механизмами, сбрасывать тяжести массой свыше 5 тонн;</p> <p>- складировать любые материалы, в том числе взрывоопасные, пожароопасные и горюче-смазочные.</p> <p>6. Без письменного согласования владельцев объектов по производству электрической энергии запрещается:</p> <p>- размещать детские и спортивные площадки, стадионы, рынки, торговые точки, полевые станы, загоны для скота, гаражи и стоянки всех видов машин и механизмов;</p> <p>- проводить любые мероприятия, связанные с пребыванием людей, не занятых выполнением работ, разрешенных в установленном порядке;</p> <p>- осуществлять горные, взрывные, мелноративные работы, в том числе связанные с временным затоплением земель.</p>	
2	<p>Охранная зона трубопроводов (газопроводов, нефтепроводов и амниакопроводов)</p>	<p>1. В охранных зонах трубопроводов запрещается производить всякого рода действия, могущие нарушить нормальную эксплуатацию трубопроводов либо привести к их повреждению, в частности:</p> <p>- перемещать, засыпать и ломать опознавательные и сигнальные знаки, контролировать - измерительные пункты;</p> <p>- открывать люки, калитки и двери необслуживаемых усилительных пунктов кабельной связи, огражденный узлов линейной арматуры, станций катодной и дренажной защиты, линейных и смотровых колодцев и других линейных устройств, открывать и закрывать краны и задвижки, отключать или включать средства связи, энергоснабжения и телемеханики трубопроводов;</p> <p>- уstraивать всякого рода свалки, выливать растворы кислот, солей и щелочей;</p> <p>- разрушать берегоукрепительные сооружения, водопропускные устройства, земляные и иные сооружения (устройства), предохраняющие трубопроводы от разрушения, а прилегающую территорию и окружающую местность - от аварийного разлива транспортируемой продукции;</p> <p>- бросать якоря, проходить с отданными якорями, цепями, лотами,</p>	<p>Федеральный закон от 31.03.1999 № 69-ФЗ «О газоснабжении в Российской Федерации»</p> <p>«Правила охраны магистральных трубопроводов», утвержденные Минтопэнерго РФ 29.04.1992, Постановлением Госгортехнадзора РФ от 22.04.1992 № 9</p> <p>Постановление Госгортехнадзора Российской Федерации от 23.11.1994 № 61 «О распространении «Правил охраны магистральных трубопроводов» на магистральные амниакопроводы»</p> <p>Постановление Правительства Российской Федерации от 08.09.2017 № 1083 «Об утверждении Правил охраны магистральных газопроводов и о внесении изменений в Положение о представлении в федеральный</p>

	<p>волокушами и талами, производить дноуглубительные и землечерпальные работы,</p> <p>- разводить огонь и размещать какие-либо открытые или закрытые источники огня.</p> <p>2. В охранных зонах трубопроводов без письменного разрешения предприятий трубопроводного транспорта запрещается:</p> <p>- возводить любые постройки и сооружения; на расстоянии ближе 1000 м от оси аммиакопровода запрещается строить коллективные сады с жилыми домами, устраивать массовые спортивные соревнования, соревнования с участием зрителей, купания, массовый отдых людей, любительское рыболовство, расположение временных полевых жилищ и станов любого назначения, загоны для скота,</p> <p>- высаживать деревья и кустарники всех видов, складировать корма, удобрения, материалы, сено и солому, располагать коновязи, содержать скот, выделять рыбопромысловые участки, производить добычу рыбы, а также водных животных и растений, устраивать водопой, производить колку и заготовку льда,</p> <p>- сооружать проезды и выезды через трассы трубопроводов, устраивать стоянки автомобильного транспорта, тракторов и механизмов, размещать сады и огороды,</p> <p>- производить мелноративные земляные работы, сооружать оросительные и осушительные системы;</p> <p>- производить всякого рода открытые и подземные, горные, строительные, монтажные и взрывные работы, планировку грунта.</p> <p>3. В охранных зонах магистральных газопроводов запрещается:</p> <p>- перемещать, насыпать, повреждать и разрушать контрольно-измерительные и контрольно-диагностические пункты, предупредительные надписи, опознавательные и сигнальные знаки местонахождения магистральных газопроводов;</p> <p>- открывать двери и люки необслуживаемых усилительных пунктов на кабельных линиях связи, калитки ограждений узлов линейной арматуры, двери установок электрохимической защиты, люки линейных и смотровых колодцев, открывать и закрывать краны, задвижки, отключать и включать средства связи, энергоснабжения, устройства телемеханики магистральных газопроводов;</p>	<p>орган исполнительной власти (его территориальные органы), уполномоченный Правительством Российской Федерации на осуществление государственного кадастрового учета, государственной регистрации прав, ведение Единого государственного реестра недвижимости и предоставление сведений, содержащихся в Едином государственном реестре недвижимости, федеральными органами исполнительной власти, органами государственной власти субъектов Российской Федерации и органами местного самоуправления дополнительных сведений, воспроизводимых на публичных кадастровых картах»</p> <p>Постановление Правительства Российской Федерации от 20.11.2000 № 878 «Об утверждении Правил охраны газораспределительных сетей»</p>
--	--	--

- устранять свалки, осуществлять сброс и слив едких и коррозионно-агрессивных веществ и горюче-смазочных материалов;
 - складировать любые материалы, в том числе горюче-смазочные, или размещать хранилища любых материалов;
 - повреждать берегозащитные, водовыпускные сооружения, земляные и иные сооружения (устройства), предохраняющие магистральный газопровод от разрушения;
 - осуществлять постановку судов и плавучих объектов на якорь, добычу морских млекопитающих, рыболовство придонными орудиями добычи (вылова) водных биологических ресурсов, плавание с вытравленной якорь-цепью;
 - проводить дноуглубительные и другие работы, связанные с изменением дна и берегов водных объектов, за исключением работ, необходимых для технического обслуживания объекта магистрального газопровода;
 - проводить работы с использованием ударно-импульсных устройств и вспомогательных механизмов, сбрасывать грузы;
 - осуществлять рекреационную деятельность (кроме деятельности по размещению туристских стоянок), разводить костры и размещать источники огня;
 - огораживать и перегораживать охранные зоны;
 - размещать какие-либо здания, строения, сооружения, не относящиеся к объектам, указанным в пункте 2 Правил, за исключением объектов, указанных в подпунктах «д» – «к» и «м» пункта 6 Правил, утвержденных Постановлением Правительства РФ от 08.09.2017 № 1083;
 - осуществлять несанкционированное подключение (присоединение) к магистральному газопроводу.
4. В охранных зонах магистральных газопроводов без письменного разрешения собственника магистрального газопровода или организации, эксплуатирующей магистральный газопровод не допускается:
- проведение горных, взрывных, строительных, монтажных, мелноративных работ, в том числе работ, связанных с затоплением земель;
 - осуществление посадки и вырубки деревьев и кустарников;
 - проведение погрузочно-разгрузочных работ, устройство водопоев

	<p>скота, колка и заготовка льда;</p> <ul style="list-style-type: none"> - проведение земляных работ на глубине более чем 0,3 метра, планировка грунта; - сооружение запруд на реках и ручьях; - складирование кормов, удобрений, сена, соломы, размещение полевых станков и загонов для скота; - размещение туристских стоянок; - размещение гаражей, стоянок и парковок транспортных средств; - сооружение переэдов через магистральные газопроводы; - прокладка инженерных коммуникаций; - проведение инженерных изысканий, связанных с бурением скважин и устройством шурфов; - устройство причалов для судов и пляжей; - проведение работ на объектах транспортной инфраструктуры, находящихся на территории охранной зоны; - проведение работ, связанных с временным затоплением земель, не относящихся к землям сельскохозяйственного назначения. <p>5. В границах охранной зоны газораспределительных сетей запрещается:</p> <ul style="list-style-type: none"> - строить объекты жилищно-гражданского и производственного назначения; - сносить и реконструировать мосты, коллекторы, автомобильные и железные дороги с расположенными на них газораспределительными сетями без предварительного выноса этих газопроводов по согласованию с эксплуатационными организациями; - разрушать берегоукрепительные сооружения, водопропускные устройства, земляные и иные сооружения, предохраняющие газораспределительные сети от разрушений; - перемещать, повреждать, засыпать и уничтожать опознавательные знаки, контрольно-измерительные пункты и другие устройства газораспределительных сетей; - устранять свалки и склады, разливать растворы кислот, солей, щелочей и других химически активных веществ; - огораживать и перегораживать охранные зоны, препятствовать доступу персонала эксплуатационных организаций к газораспределительным сетям, проведение обслуживания и
--	---

		<p>устранению поврежденных газораспределительных сетей;</p> <ul style="list-style-type: none"> - разводить огонь и размещать источники огня; - рыть погребя, копать и обрабатывать почву сельскохозяйственными и мелноративными орудиями и механизмами на глубину более 0,3 метра; - открывать калитки и двери газорегуляторных пунктов, станций катодной и дренажной защиты, люки подземных колодцев, включать или отключать электроснабжение средств связи, освещения и систем телемеханики; - набрасывать, приставлять и привязывать к опорам и надземным газопроводам, ограждениям и зданиям газораспределительных сетей посторонние предметы, лестницы, влезать на них; - самовольно подключаться к газораспределительным сетям. 	
3	Водоохранная зона	<p>В границах водоохранной зоны запрещается:</p> <ul style="list-style-type: none"> - использование сточных вод в целях регулирования плодородия почв; - размещение кладбищ, скотомогильников, объектов размещения отходов производства и потребления, химических, взрывчатых, токсичных, отравляющих и ядовитых веществ, пунктов захоронения радиоактивных отходов; - осуществление авиационных мер по борьбе с вредными организмами; - движение и стоянка транспортных средств (кроме специальных транспортных средств), за исключением их движения по дорогам и стоянки на дорогах и в специально оборудованных местах, имеющих твердое покрытие; - строительство и реконструкция автозаправочных станций, складов горюче-смазочных материалов (за исключением случаев, если автозаправочные станции, склады горюче-смазочных материалов размещены на территориях портов, инфраструктуры внутренних водных путей, в том числе баз (сооружений) для стоянки маломерных судов, объектов органов федеральной службы безопасности), станций технического обслуживания, используемых для технического осмотра и ремонта транспортных средств, осуществление мойки транспортных средств; - хранение пестицидов и агрохимикатов (за исключением хранения агрохимикатов в специализированных хранилищах на территориях 	Водный кодекс Российской Федерации

		<p>морских портов за пределами границ прибрежных защитных полос), применение пестицидов и агрохимикатов,</p> <ul style="list-style-type: none"> - сброс сточных, в том числе дренажных, вод, - разведка и добыча общераспространенных полезных ископаемых (за исключением случаев, если разведка и добыча общераспространенных полезных ископаемых осуществляются пользователями недр, осуществляющими разведку и добычу иных видов полезных ископаемых, в границах предоставленных им в соответствии с законодательством Российской Федерации о недрах горных отводов и (или) геологических отводов на основании утвержденного технического проекта в соответствии со ст. 19.1 Закона Российской Федерации от 21 февраля 1992 года № 2395-1 «О недрах»). 	
4	Прибрежная защитная полоса	<p>В границах прибрежных защитных полос запрещается:</p> <ul style="list-style-type: none"> - использование сточных вод в целях регулирования плодородия почв; - размещение кладбищ, скотомогильников, объектов размещения отходов производства и потребления, химических, взрывчатых, токсичных, отравляющих и ядовитых веществ, пунктов захоронения радиоактивных отходов; - осуществление авиационных мер по борьбе с вредными организмами; - движение и стоянка транспортных средств (кроме специальных транспортных средств), за исключением их движения по дорогам и стоянки на дорогах и в специально оборудованных местах, имеющих твердое покрытие; - строительство и реконструкция автозаправочных станций, складов горюче-смазочных материалов (за исключением случаев, если автозаправочные станции, склады горюче-смазочных материалов размещены на территориях портов, инфраструктуры внутренних водных путей, в том числе баз (сооружений) для стоянки маломерных судов, объектов органов федеральной службы безопасности), станций технического обслуживания, используемых для технического осмотра и ремонта транспортных средств, осуществление мойки транспортных средств; - хранение пестицидов и агрохимикатов (за исключением хранения агрохимикатов в специализированных хранилищах на территориях морских портов за пределами границ прибрежных защитных полос), 	Водный кодекс Российской Федерации

		<p>применение пестицидов и агрохимикатов;</p> <ul style="list-style-type: none"> - сброс сточных, в том числе дренажных, вод; - разведка и добыча общераспространенных полезных ископаемых (за исключением случаев, если разведка и добыча общераспространенных полезных ископаемых осуществляются пользователями недр, осуществляющими разведку и добычу иных видов полезных ископаемых, в границах предоставленных им в соответствии с законодательством Российской Федерации о недрах горных отводов и (или) геологических отводов на основании утвержденного технического проекта в соответствии со ст. 19.1 Закона Российской Федерации от 21 февраля 1992 года № 2395-1 «О недрах»); - распашка земель; - размещение отвалов размываемых грунтов; - выпас сельскохозяйственных животных и организация для них летних лагерей, ванн. 	
5	<p>Зоны санитарной охраны источников питьевого и хозяйственно-бытового водоснабжения, а также устанавливаемые в случаях, предусмотренных Водным кодексом Российской Федерации, в отношении подземных водных объектов зоны специальной охраны</p>	<p>В зоне санитарной охраны источников питьевого и хозяйственно-бытового водоснабжения запрещается сброс сточных, в том числе дренажных, вод.</p> <p>На территории зоны санитарной охраны подземных источников водоснабжения:</p> <ol style="list-style-type: none"> 1. В первом поясе не допускается: <ul style="list-style-type: none"> - посадка высокоствольных деревьев; - все виды строительства, не имеющие непосредственного отношения к эксплуатации, реконструкции и расширению водопроводных сооружений, в том числе прокладка трубопроводов различного назначения; - размещение жилых и хозяйственно-бытовых зданий; - проживание людей; - применение агрохимикатов и удобрений. 2. Во втором поясе запрещено: <ul style="list-style-type: none"> - закачка отработанных вод в подземные горизонты, подземное складирование твердых отходов и разработка недр земли; - размещение кладбищ, скотомогильников, полей ассенизации, полей фильтрации, навозохранилищ, силосных траншей, животноводческих и птицеводческих предприятий и других объектов, обусловливающих опасность микробного загрязнения 	<p>Водный кодекс Российской Федерации</p> <p>СанПиН 2.1.4.1110-02 «Зоны санитарной охраны источников водоснабжения и водопроводов питьевого назначения»</p>

	<p>подземных вод.</p> <ul style="list-style-type: none"> - применение удобрений и ядохимикатов; - рубка леса главного пользования и реконструкции; - размещение складов горюче-смазочных материалов, ядохимикатов и минеральных удобрений, накопителей промстоков, шламохранилищ и других объектов, обуславливающих опасность химического загрязнения подземных вод. <p>Бурение новых скважин и новое строительство, связанное с нарушением почвенного покрова, производится при обязательном согласовании с центром государственного санитарно-эпидемиологического надзора.</p> <p>3. В третьем поясе запрещено:</p> <ul style="list-style-type: none"> - закачка отработанных вод в подземные горизонты, подземное складирование твердых отходов и разработка недр земли; - размещение складов горюче-смазочных материалов, ядохимикатов и минеральных удобрений, накопителей промстоков, шламохранилищ и других объектов, обуславливающих опасность химического загрязнения подземных вод. Размещение таких объектов допускается в пределах третьего пояса зоны санитарной охраны только при использовании защищённых подземных вод, при условии выполнения специальных мероприятий по защите водоносного горизонта от загрязнения при наличии санитарно-эпидемиологического заключения центра государственного санитарно-эпидемиологического надзора, выданного с учётом заключения органов геологического контроля. <p>Бурение новых скважин и новое строительство, связанное с нарушением почвенного покрова, производится при обязательном согласовании с центром государственного санитарно-эпидемиологического надзора.</p> <p>На территории зоны санитарной охраны поверхностных источников водоснабжения:</p> <p>1. В первом поясе не допускается:</p> <ul style="list-style-type: none"> - посадка высокоствольных деревьев; - все виды строительства, не имеющие непосредственного отношения к эксплуатации, реконструкции и расширению водопроводных сооружений, в том числе прокладка трубопроводов
--	---

	<p>различного назначения.</p> <ul style="list-style-type: none"> - размещение жилых и хозяйственно-бытовых зданий; - проживание людей; - применение ядохимикатов и удобрений; - спуск любых сточных вод, в том числе сточных вод водного транспорта; - купание, стирка белья, водопой скота и другие виды водопользования, оказывающие влияние на качество воды.
	<p>2. Во втором поясе не допускается:</p> <ul style="list-style-type: none"> - рубка леса главного пользования и реконструкции, а также закрепление за лесозаготовительными предприятиями древесины на корню и лесосечного фонда долгосрочного пользования (допускается только рубки ухода и санитарные рубки леса); - расположение стойбищ и выпас скота, а также всякое другое использование водосма и земельных участков, лесных угодий в пределах прибрежной полосы шириной не менее 500 м, которое может привести к ухудшению качества или уменьшению количества воды источника водоснабжения; - отведение сточных вод в зоне водосбора источника водоснабжения, включая его притоки, не отвечающих гигиеническим требованиям к охране поверхностных вод; - размещение кладбищ, скотомогильников, полей ассенизации, полей фильтрации, навозохранилищ, силосных траншей, животноводческих и птицеводческих предприятий и других объектов, обуславливающих опасность микробного загрязнения подземных вод; - применение удобрений и ядохимикатов; - рубка леса главного пользования и реконструкции; - сброс промышленных, сельскохозяйственных, городских и ливневых сточных вод, содержание в которых химических веществ и микроорганизмов превышает установленные санитарными правилами гигиенические нормы качества воды (с учетом Определения Верховного Суда Российской Федерации от 25.09.2014 № АПЛ14-393); - размещение складов горюче-смазочных материалов, ядохимикатов и минеральных удобрений, накопителей промстоков, шламохранилищ и других объектов, обуславливающих опасность

химического загрязнения подземных вод.

Регулирование отведения территории для нового строительства жилых, промышленных и сельскохозяйственных объектов, а также согласование изменений технологий действующих предприятий, связанных с повышением степени опасности загрязнения сточными водами источника водоснабжения производится при согласовании с центром государственного санитарно-эпидемиологического надзора.

Все работы, в том числе добыча песка, гравия, донноуглубительные, в пределах акватории зоны санитарной охраны допускаются по согласованию с центром государственного санитарно - эпидемиологического надзора лишь при обосновании гидрологическими расчетами отсутствия ухудшения качества воды в створе водозабора.

Использование химических методов борьбы с эвтрофикацией водоемов допускается при условии применения препаратов, имеющих положительное санитарно - эпидемиологическое заключение государственной санитарно - эпидемиологической службы Российской Федерации.

Использование источников водоснабжения в пределах второго пояса зоны санитарной охраны для купания, туризма, водного спорта и рыбной ловли допускается в установленных местах при условии соблюдения гигиенических требований к охране поверхностных вод, а также гигиенических требований к зонам рекреации водных объектов.

3. В третьем поясе не допускается отведение сточных вод в зоне водосбора источника водоснабжения, включая его притоки, не отвечающих гигиеническим требованиям к охране поверхностных вод.

Регулирование отведения территории для нового строительства жилых, промышленных и сельскохозяйственных объектов, а также согласование изменений технологий действующих предприятий, связанных с повышением степени опасности загрязнения сточными водами источника водоснабжения производится при согласовании с центром государственного санитарно-эпидемиологического надзора.

		<p>Все работы, в том числе добыча песка, гравия, донноуглубительные, в пределах акватории зоны санитарной охраны допускаются по согласованию с центром государственного санитарно - эпидемиологического надзора лишь при обосновании гидрологическими расчетами отсутствия ухудшения качества воды в створе водозабора.</p> <p>Использование химических методов борьбы с эвтрофикацией водоемов допускается при условии применения препаратов, имеющих положительное санитарно - эпидемиологическое заключение государственной санитарно - эпидемиологической службы Российской Федерации.</p>	
6	<p>Зоны затопления и подтопления</p>	<p>В зонах затопления и подтопления запрещается:</p> <ul style="list-style-type: none"> - размещение новых населенных пунктов и строительство объектов капитального строительства без обеспечения инженерной защиты таких населенных пунктов и объектов от затопления, подтопления, - использование сточных вод в целях регулирования плодородия почв; - размещение кладбищ, скотомогильников, объектов размещения отходов производства и потребления, химических, взрывчатых, токсичных, отравляющих и ядовитых веществ, пунктов хранения и захоронения радиоактивных отходов; - осуществление авиационных мер по борьбе с вредными организмами. 	<p>Водный кодекс Российской Федерации</p>
7	<p>Санитарно-защитная зона</p>	<p>В границах санитарно-защитной зоны не допускается использование земельных участков в целях:</p> <ul style="list-style-type: none"> - размещения жилой застройки, объектов образовательного и медицинского назначения, спортивных сооружений открытого типа, организаций отдыха детей и их оздоровления, зон рекреационного назначения и для ведения садоводства; - размещения объектов для производства и хранения лекарственных средств, объектов пищевых отраслей промышленности, оптовых складов продовольственного сырья и пищевой продукции, комплексов водопроводных сооружений для подготовки и хранения питьевой воды, использования земельных участков в целях производства, хранения и переработки сельскохозяйственной продукции, предназначенной для дальнейшего использования в 	<p>Постановление Правительства Российской Федерации от 03.03.2018 № 222 «Об утверждении Правил установления санитарно-защитных зон и использования земельных участков, расположенных в границах санитарно-защитных зон»</p>

		<p>качестве пищевой продукции, если химическое, физическое и (или) биологическое воздействие объекта, в отношении которого установлена санитарно-защитная зона, приведет к нарушению качества и безопасности таких средств, сырья, воды и продукции в соответствии с установленными требованиями.</p>	
8	<p>Охранная зона пунктов государственной геодезической сети, государственной нивелирной сети и государственной гравиметрической сети</p>	<p>В пределах границ охранных зон пунктов запрещается использование земельных участков для осуществления видов деятельности, приводящих к повреждению или уничтожению наружных опознавательных знаков пунктов, нарушению неизменности местоположения их центров, уничтожению, перемещению, засыпке или повреждению составных частей пунктов.</p> <p>Также на земельных участках в границах охранных зон пунктов запрещается проведение работ, размещение объектов и предметов, которые могут препятствовать доступу к пунктам.</p>	<p>Постановление Правительства Российской Федерации от 21.08.2019 № 1080 «Об охранных зонах пунктов государственной геодезической сети, государственной нивелирной сети и государственной гравиметрической сети»</p>

Приложение № 1
к правилам землепользования и застройки
Новожизненского сельского поселения
Аннинского муниципального района
Воронежской области

СВЕДЕНИЯ О ГРАНИЦАХ ТЕРРИТОРИАЛЬНЫХ ЗОН,
СОДЕРЖАЩИЕ ГРАФИЧЕСКОЕ ОПИСАНИЕ МЕСТОПОЛОЖЕНИЯ
ГРАНИЦ ТЕРРИТОРИАЛЬНЫХ ЗОН, ПЕРЕЧЕНЬ КООРДИНАТ
ХАРАКТЕРНЫХ ТОЧЕК ГРАНИЦ ТЕРРИТОРИАЛЬНЫХ ЗОН
ПОСЁЛКА НОВАЯ ЖИЗНЬ

ОПИСАНИЕ МЕСТОПОЛОЖЕНИЯ ГРАНИЦ

Зона застройки индивидуальными жилыми домами посёлка Новая Жизнь – Ж1/1

(наименование объекта, местоположение границ которого описано
(далее - объект)

Раздел 1

Сведения об объекте		
№ п/п	Характеристики объекта	Описание характеристик
1	2	3
1	Местоположение объекта	Воронежская область, Аннинский муниципальный район, Новожиженское сельское поселение, посёлок Новая Жизнь
2	Площадь объекта \pm величина погрешности определения площади ($P \pm \Delta P$)	1028758 +/- 3550 м ²
3	Иные характеристики объекта	-

Раздел 2

Сведения о местоположении границ объекта					
1. Система координат: МСК - 36, зона 2					
2. Сведения о характерных точках границ объекта					
Обозначение характерных точек границ	Координаты, м		Метод определения координат характерной точки	Средняя квадратическая погрешность положения характерной точки (Mt), м	Описание обозначения точки на местности (при наличии)
	X	Y			
1	2	3	4	5	6
1	485182.16	2198215.28	Картометрический	1.00	-
2	485168.62	2198239.76	Картометрический	1.00	-
3	485184.55	2198279.95	Картометрический	1.00	-
4	485193.33	2198319.04	Картометрический	1.00	-
5	485198.49	2198376.73	Картометрический	1.00	-
6	485206.92	2198447.29	Картометрический	1.00	-
7	485223.85	2198588.08	Картометрический	1.00	-
8	485225.96	2198620.74	Картометрический	1.00	-
9	485223.79	2198631.09	Картометрический	1.00	-
10	485217.44	2198643.80	Картометрический	1.00	-
11	485217.98	2198647.62	Картометрический	1.00	-
12	485218.61	2198650.28	Картометрический	1.00	-
13	485129.72	2198679.30	Картометрический	1.00	-
14	485102.55	2198689.86	Картометрический	1.00	-
15	485086.16	2198702.10	Картометрический	1.00	-
16	485047.37	2198486.00	Картометрический	1.00	-
17	485034.82	2198289.77	Картометрический	1.00	-
1	485182.16	2198215.28	Картометрический	1.00	-
18	485221.77	2198668.11	Картометрический	1.00	-
19	485231.72	2198717.97	Картометрический	1.00	-
20	485244.35	2198806.39	Картометрический	1.00	-
21	485248.88	2198838.06	Картометрический	1.00	-
22	485255.27	2198872.86	Картометрический	1.00	-
23	485259.22	2198904.10	Картометрический	1.00	-
24	485274.21	2199001.51	Картометрический	1.00	-
25	485280.65	2199043.36	Картометрический	1.00	-
26	485289.61	2199109.40	Картометрический	1.00	-
27	485299.88	2199171.81	Картометрический	1.00	-
28	485322.79	2199280.15	Картометрический	1.00	-
29	485333.95	2199332.91	Картометрический	1.00	-
30	485336.52	2199355.12	Аналитический	0.30	-
31	485100.29	2199417.06	Аналитический	0.30	-

1	2	3	4	5	6
32	485066.01	2199437.55	Аналитический	0.30	-
33	485040.15	2199223.54	Картометрический	1.00	-
34	484986.55	2199177.87	Картометрический	1.00	-
35	484944.95	2199124.32	Картометрический	1.00	-
36	484934.22	2198968.88	Картометрический	1.00	-
37	484953.64	2198939.17	Картометрический	1.00	-
38	484995.69	2198878.15	Картометрический	1.00	-
39	485029.35	2198827.11	Картометрический	1.00	-
40	485077.03	2198746.34	Картометрический	1.00	-
41	485077.20	2198746.15	Картометрический	1.00	-
42	485077.56	2198746.04	Картометрический	1.00	-
43	485079.52	2198743.61	Картометрический	1.00	-
44	485079.41	2198742.74	Картометрический	1.00	-
45	485079.44	2198742.40	Картометрический	1.00	-
46	485079.56	2198742.06	Картометрический	1.00	-
47	485081.14	2198739.39	Картометрический	1.00	-
48	485099.43	2198715.83	Картометрический	1.00	-
49	485111.43	2198706.80	Картометрический	1.00	-
50	485134.10	2198696.49	Картометрический	1.00	-
18	485221.77	2198668.11	Картометрический	1.00	-
51	484554.34	2199309.31	Картометрический	1.00	-
52	484566.25	2199349.58	Картометрический	1.00	-
53	484542.51	2199398.18	Картометрический	1.00	-
54	484524.37	2199424.30	Картометрический	1.00	-
55	484493.90	2199432.76	Картометрический	1.00	-
56	484468.19	2199441.99	Картометрический	1.00	-
57	484466.22	2199429.56	Картометрический	1.00	-
58	484440.65	2199336.38	Картометрический	1.00	-
59	484444.24	2199335.35	Картометрический	1.00	-
60	484443.57	2199333.03	Картометрический	1.00	-
61	484539.99	2199300.34	Картометрический	1.00	-
62	484543.28	2199312.90	Картометрический	1.00	-
51	484554.34	2199309.31	Картометрический	1.00	-
63	484451.96	2199465.22	Картометрический	1.00	-
64	484453.70	2199474.71	Картометрический	1.00	-
65	484463.52	2199528.40	Картометрический	1.00	-
66	484461.27	2199565.45	Картометрический	1.00	-
67	484448.11	2199604.91	Картометрический	1.00	-
68	484448.10	2199604.93	Картометрический	1.00	-
69	484446.11	2199610.92	Картометрический	1.00	-
70	484414.67	2199677.14	Картометрический	1.00	-
71	484397.27	2199711.10	Картометрический	1.00	-
72	484387.16	2199740.29	Картометрический	1.00	-
73	484385.90	2199742.39	Аналитический	0.30	-
74	484286.36	2199807.32	Аналитический	0.30	-
75	484284.99	2199807.88	Аналитический	0.30	-

1	2	3	4	5	6
76	484238.48	2199826.80	Аналитический	0.30	-
77	484218.92	2199834.76	Аналитический	0.30	-
78	484159.27	2199894.57	Аналитический	0.30	-
79	484102.22	2199992.55	Аналитический	0.30	-
80	484135.06	2199838.33	Картометрический	1.00	-
81	484124.34	2199834.46	Картометрический	1.00	-
82	484060.66	2199858.09	Картометрический	1.00	-
83	484052.85	2199862.16	Картометрический	1.00	-
84	484043.74	2199847.03	Картометрический	1.00	-
85	484020.12	2199755.88	Картометрический	1.00	-
86	483994.86	2199656.17	Картометрический	1.00	-
87	483959.04	2199513.21	Картометрический	1.00	-
88	483908.16	2199318.69	Картометрический	1.00	-
89	484006.41	2199286.62	Картометрический	1.00	-
90	484022.19	2199331.57	Картометрический	1.00	-
91	484031.29	2199401.42	Картометрический	1.00	-
92	484040.39	2199459.73	Картометрический	1.00	-
93	484054.35	2199502.85	Картометрический	1.00	-
94	484073.17	2199533.83	Картометрический	1.00	-
95	484087.73	2199560.56	Картометрический	1.00	-
96	484094.49	2199613.57	Картометрический	1.00	-
97	484102.38	2199675.53	Картометрический	1.00	-
98	484102.38	2199731.41	Картометрический	1.00	-
99	484100.45	2199805.06	Картометрический	1.00	-
100	484102.29	2199829.65	Картометрический	1.00	-
101	484120.52	2199829.06	Картометрический	1.00	-
102	484138.66	2199821.43	Картометрический	1.00	-
103	484154.22	2199811.42	Картометрический	1.00	-
104	484166.33	2199794.85	Картометрический	1.00	-
105	484170.95	2199780.40	Картометрический	1.00	-
106	484164.90	2199745.54	Картометрический	1.00	-
107	484170.60	2199725.20	Картометрический	1.00	-
108	484183.44	2199699.90	Картометрический	1.00	-
109	484192.80	2199676.61	Картометрический	1.00	-
110	484188.82	2199660.44	Картометрический	1.00	-
111	484181.40	2199644.45	Картометрический	1.00	-
112	484170.03	2199633.05	Картометрический	1.00	-
113	484159.74	2199615.91	Картометрический	1.00	-
114	484156.86	2199603.84	Картометрический	1.00	-
115	484159.74	2199594.68	Картометрический	1.00	-
116	484165.24	2199576.23	Картометрический	1.00	-
117	484168.31	2199571.12	Картометрический	1.00	-
118	484165.24	2199564.06	Картометрический	1.00	-
119	484155.41	2199541.94	Картометрический	1.00	-
120	484147.50	2199507.44	Картометрический	1.00	-
121	484140.03	2199452.59	Картометрический	1.00	-
122	484139.04	2199440.36	Картометрический	1.00	-
123	484132.24	2199404.83	Картометрический	1.00	-

1	2	3	4	5	6
124	484120.50	2199379.02	Картометрический	1.00	-
125	484112.59	2199352.71	Картометрический	1.00	-
126	484107.58	2199325.44	Картометрический	1.00	-
127	484105.54	2199298.61	Картометрический	1.00	-
128	484109.11	2199277.85	Картометрический	1.00	-
129	484113.46	2199265.20	Картометрический	1.00	-
130	484106.23	2199249.61	Картометрический	1.00	-
131	484072.36	2199228.50	Картометрический	1.00	-
132	484032.95	2199183.81	Картометрический	1.00	-
133	484023.41	2199148.37	Картометрический	1.00	-
134	484024.24	2199119.02	Картометрический	1.00	-
135	484023.50	2199110.09	Картометрический	1.00	-
136	484020.61	2199091.17	Картометрический	1.00	-
137	484017.49	2199082.88	Картометрический	1.00	-
138	484016.81	2199070.82	Картометрический	1.00	-
139	484015.57	2199065.95	Картометрический	1.00	-
140	484015.57	2199059.52	Картометрический	1.00	-
141	484016.64	2199050.23	Картометрический	1.00	-
142	484016.64	2199043.77	Картометрический	1.00	-
143	484017.99	2199038.45	Картометрический	1.00	-
144	484016.75	2199027.85	Картометрический	1.00	-
145	484018.28	2199018.66	Картометрический	1.00	-
146	484027.11	2199005.50	Картометрический	1.00	-
147	484039.10	2198997.17	Картометрический	1.00	-
148	484028.27	2198983.19	Картометрический	1.00	-
149	484000.25	2198963.74	Картометрический	1.00	-
150	483990.90	2198957.38	Картометрический	1.00	-
151	483986.78	2198950.51	Картометрический	1.00	-
152	483986.78	2198921.29	Картометрический	1.00	-
153	483982.50	2198912.91	Картометрический	1.00	-
154	483974.50	2198901.18	Картометрический	1.00	-
155	483970.31	2198895.06	Картометрический	1.00	-
156	483955.31	2198877.77	Картометрический	1.00	-
157	483950.45	2198865.44	Картометрический	1.00	-
158	483945.01	2198855.15	Картометрический	1.00	-
159	483937.25	2198824.51	Картометрический	1.00	-
160	483941.69	2198805.19	Картометрический	1.00	-
161	483943.39	2198795.41	Картометрический	1.00	-
162	483954.66	2198776.44	Картометрический	1.00	-
163	483961.86	2198766.73	Картометрический	1.00	-
164	483974.21	2198755.10	Картометрический	1.00	-
165	483990.78	2198748.35	Картометрический	1.00	-
166	484002.82	2198746.60	Картометрический	1.00	-
167	484013.13	2198743.57	Картометрический	1.00	-
168	484025.71	2198735.63	Картометрический	1.00	-
169	484041.83	2198790.14	Картометрический	1.00	-
170	484045.87	2198810.01	Картометрический	1.00	-
171	484061.04	2198860.22	Картометрический	1.00	-

1	2	3	4	5	6
172	484068.20	2198878.42	Картометрический	1.00	-
173	484077.24	2198892.58	Картометрический	1.00	-
174	484079.44	2198895.40	Картометрический	1.00	-
175	484084.34	2198901.68	Картометрический	1.00	-
176	484091.80	2198911.25	Картометрический	1.00	-
177	484098.95	2198925.07	Картометрический	1.00	-
178	484114.00	2198960.18	Картометрический	1.00	-
179	484145.47	2199039.59	Картометрический	1.00	-
180	484178.65	2199120.21	Картометрический	1.00	-
181	484200.44	2199171.00	Картометрический	1.00	-
182	484213.17	2199198.54	Картометрический	1.00	-
183	484221.56	2199213.82	Картометрический	1.00	-
184	484236.95	2199238.06	Картометрический	1.00	-
185	484237.88	2199241.01	Картометрический	1.00	-
186	484238.98	2199244.54	Картометрический	1.00	-
187	484237.92	2199248.04	Картометрический	1.00	-
188	484235.38	2199250.87	Картометрический	1.00	-
189	484233.79	2199260.57	Картометрический	1.00	-
190	484232.27	2199263.47	Картометрический	1.00	-
191	484229.53	2199268.69	Картометрический	1.00	-
192	484228.07	2199275.93	Картометрический	1.00	-
193	484228.20	2199281.19	Картометрический	1.00	-
194	484199.41	2199295.08	Картометрический	1.00	-
195	484224.21	2199405.57	Картометрический	1.00	-
196	484225.49	2199415.37	Картометрический	1.00	-
197	484221.55	2199423.73	Картометрический	1.00	-
198	484223.32	2199429.78	Картометрический	1.00	-
199	484217.45	2199431.74	Картометрический	1.00	-
200	484194.68	2199440.78	Картометрический	1.00	-
201	484202.68	2199467.57	Картометрический	1.00	-
202	484270.11	2199451.21	Картометрический	1.00	-
203	484271.93	2199456.45	Картометрический	1.00	-
204	484277.41	2199456.28	Картометрический	1.00	-
205	484280.75	2199457.67	Картометрический	1.00	-
206	484291.92	2199489.13	Картометрический	1.00	-
207	484301.15	2199514.93	Картометрический	1.00	-
208	484323.39	2199574.42	Картометрический	1.00	-
209	484333.91	2199601.52	Картометрический	1.00	-
210	484348.83	2199640.90	Картометрический	1.00	-
211	484358.62	2199667.65	Картометрический	1.00	-
212	484370.74	2199699.12	Картометрический	1.00	-
213	484376.94	2199715.20	Картометрический	1.00	-
214	484381.84	2199714.66	Картометрический	1.00	-
215	484368.01	2199679.36	Картометрический	1.00	-
216	484348.52	2199626.97	Картометрический	1.00	-
217	484329.68	2199577.72	Картометрический	1.00	-
218	484311.37	2199528.67	Картометрический	1.00	-
219	484301.74	2199501.08	Картометрический	1.00	-

1	2	3	4	5	6
220	484326.60	2199489.71	Картометрический	1.00	-
221	484360.44	2199477.26	Картометрический	1.00	-
222	484366.39	2199495.89	Картометрический	1.00	-
223	484450.67	2199465.64	Картометрический	1.00	-
63	484451.96	2199465.22	Картометрический	1.00	-
224	484518.50	2198327.75	Картометрический	1.00	-
225	484568.59	2198486.66	Картометрический	1.00	-
226	484428.00	2198537.29	Картометрический	1.00	-
227	484459.78	2198655.54	Картометрический	1.00	-
228	484569.13	2198861.04	Картометрический	1.00	-
229	484615.56	2199012.11	Картометрический	1.00	-
230	484664.53	2198990.66	Картометрический	1.00	-
231	484691.51	2199048.41	Картометрический	1.00	-
232	484641.41	2199071.51	Картометрический	1.00	-
233	484609.43	2199086.07	Картометрический	1.00	-
234	484608.07	2199086.69	Картометрический	1.00	-
235	484561.93	2199009.62	Картометрический	1.00	-
236	484518.34	2199029.92	Картометрический	1.00	-
237	484457.81	2199062.34	Картометрический	1.00	-
238	484483.73	2199113.02	Картометрический	1.00	-
239	484495.14	2199138.11	Картометрический	1.00	-
240	484484.22	2199143.08	Картометрический	1.00	-
241	484462.30	2199153.06	Картометрический	1.00	-
242	484460.18	2199153.74	Картометрический	1.00	-
243	484458.40	2199153.42	Картометрический	1.00	-
244	484453.11	2199150.97	Картометрический	1.00	-
245	484452.59	2199147.54	Картометрический	1.00	-
246	484443.57	2199136.86	Картометрический	1.00	-
247	484433.80	2199120.99	Картометрический	1.00	-
248	484423.08	2199100.51	Картометрический	1.00	-
249	484406.51	2199061.76	Картометрический	1.00	-
250	484389.62	2199023.01	Картометрический	1.00	-
251	484364.94	2198963.56	Картометрический	1.00	-
252	484366.75	2198959.58	Картометрический	1.00	-
253	484419.37	2198933.23	Картометрический	1.00	-
254	484442.45	2198923.10	Картометрический	1.00	-
255	484471.66	2198911.77	Картометрический	1.00	-
256	484514.41	2198892.15	Картометрический	1.00	-
257	484553.58	2198873.97	Картометрический	1.00	-
258	484558.59	2198872.36	Картометрический	1.00	-
259	484555.37	2198865.95	Картометрический	1.00	-
260	484542.84	2198872.41	Картометрический	1.00	-
261	484514.91	2198885.06	Картометрический	1.00	-
262	484483.40	2198899.91	Картометрический	1.00	-
263	484448.96	2198914.31	Картометрический	1.00	-
264	484421.17	2198926.01	Картометрический	1.00	-
265	484399.26	2198937.09	Картометрический	1.00	-

1	2	3	4	5	6
266	484364.59	2198953.51	Картометрический	1.00	-
267	484360.12	2198951.89	Картометрический	1.00	-
268	484351.99	2198931.27	Картометрический	1.00	-
269	484338.91	2198899.49	Картометрический	1.00	-
270	484327.84	2198876.39	Картометрический	1.00	-
271	484290.69	2198803.96	Картометрический	1.00	-
272	484283.13	2198790.91	Картометрический	1.00	-
273	484284.05	2198788.05	Картометрический	1.00	-
274	484288.05	2198784.06	Картометрический	1.00	-
275	484307.06	2198773.50	Картометрический	1.00	-
276	484334.90	2198757.62	Картометрический	1.00	-
277	484376.59	2198737.15	Картометрический	1.00	-
278	484401.00	2198724.71	Картометрический	1.00	-
279	484457.50	2198697.03	Картометрический	1.00	-
280	484462.84	2198695.85	Картометрический	1.00	-
281	484460.51	2198689.56	Картометрический	1.00	-
282	484436.43	2198700.92	Картометрический	1.00	-
283	484415.05	2198711.21	Картометрический	1.00	-
284	484389.65	2198723.55	Картометрический	1.00	-
285	484372.95	2198731.85	Картометрический	1.00	-
286	484347.60	2198745.29	Картометрический	1.00	-
287	484315.55	2198761.92	Картометрический	1.00	-
288	484289.49	2198776.12	Картометрический	1.00	-
289	484278.09	2198782.71	Картометрический	1.00	-
290	484276.29	2198779.51	Картометрический	1.00	-
291	484261.24	2198752.79	Картометрический	1.00	-
292	484243.48	2198722.19	Картометрический	1.00	-
293	484214.30	2198670.68	Картометрический	1.00	-
294	484186.27	2198622.29	Картометрический	1.00	-
295	484168.85	2198593.61	Картометрический	1.00	-
296	484159.08	2198580.68	Картометрический	1.00	-
297	484146.35	2198568.62	Картометрический	1.00	-
298	484129.21	2198552.33	Картометрический	1.00	-
299	484106.56	2198530.80	Картометрический	1.00	-
300	484102.75	2198527.17	Картометрический	1.00	-
301	484099.57	2198531.21	Картометрический	1.00	-
302	484119.21	2198550.21	Картометрический	1.00	-
303	484123.46	2198554.32	Картометрический	1.00	-
304	484156.93	2198587.34	Картометрический	1.00	-
305	484157.59	2198588.04	Картометрический	1.00	-
306	484167.60	2198602.36	Картометрический	1.00	-
307	484189.95	2198640.59	Картометрический	1.00	-
308	484204.57	2198667.26	Картометрический	1.00	-
309	484239.34	2198727.99	Картометрический	1.00	-
310	484262.27	2198766.92	Картометрический	1.00	-
311	484270.98	2198782.27	Картометрический	1.00	-
312	484279.74	2198797.72	Картометрический	1.00	-
313	484309.89	2198855.52	Картометрический	1.00	-

1	2	3	4	5	6
314	484323.95	2198883.37	Картометрический	1.00	-
315	484335.71	2198909.78	Картометрический	1.00	-
316	484358.82	2198967.87	Картометрический	1.00	-
317	484375.00	2199006.60	Картометрический	1.00	-
318	484392.43	2199047.63	Картометрический	1.00	-
319	484400.00	2199064.97	Картометрический	1.00	-
320	484416.55	2199102.93	Картометрический	1.00	-
321	484428.60	2199125.31	Картометрический	1.00	-
322	484444.99	2199154.94	Картометрический	1.00	-
323	484442.27	2199156.27	Картометрический	1.00	-
324	484441.30	2199160.46	Картометрический	1.00	-
325	484440.25	2199162.55	Картометрический	1.00	-
326	484437.93	2199164.16	Картометрический	1.00	-
327	484396.54	2199183.00	Картометрический	1.00	-
328	484384.83	2199191.23	Картометрический	1.00	-
329	484383.91	2199192.51	Картометрический	1.00	-
330	484365.82	2199200.54	Картометрический	1.00	-
331	484366.56	2199202.88	Картометрический	1.00	-
332	484330.56	2199217.62	Картометрический	1.00	-
333	484272.55	2199241.79	Картометрический	1.00	-
334	484264.76	2199244.24	Картометрический	1.00	-
335	484258.65	2199243.92	Картометрический	1.00	-
336	484252.97	2199241.18	Картометрический	1.00	-
337	484249.49	2199238.26	Картометрический	1.00	-
338	484248.84	2199237.55	Картометрический	1.00	-
339	484233.49	2199220.76	Картометрический	1.00	-
340	484226.79	2199210.12	Картометрический	1.00	-
341	484213.16	2199183.97	Картометрический	1.00	-
342	484186.40	2199123.12	Картометрический	1.00	-
343	484150.46	2199034.08	Картометрический	1.00	-
344	484115.94	2198947.73	Картометрический	1.00	-
345	484097.52	2198907.60	Картометрический	1.00	-
346	484089.91	2198898.11	Картометрический	1.00	-
347	484079.48	2198885.10	Картометрический	1.00	-
348	484073.87	2198875.21	Картометрический	1.00	-
349	484068.27	2198861.55	Картометрический	1.00	-
350	484051.93	2198808.10	Картометрический	1.00	-
351	484048.84	2198793.54	Картометрический	1.00	-
352	484039.16	2198726.68	Картометрический	1.00	-
353	484034.57	2198699.80	Картометрический	1.00	-
354	484029.65	2198676.05	Картометрический	1.00	-
355	484025.20	2198662.81	Картометрический	1.00	-
356	484021.41	2198655.24	Картометрический	1.00	-
357	484017.38	2198647.70	Картометрический	1.00	-
358	484004.28	2198629.80	Картометрический	1.00	-
359	484002.60	2198616.90	Картометрический	1.00	-
360	484000.69	2198539.18	Картометрический	1.00	-
361	484005.13	2198529.48	Картометрический	1.00	-

1	2	3	4	5	6
362	484024.66	2198505.24	Картометрический	1.00	-
363	484055.09	2198479.39	Картометрический	1.00	-
364	484088.90	2198460.67	Картометрический	1.00	-
365	484258.58	2198398.05	Картометрический	1.00	-
366	484363.22	2198360.60	Картометрический	1.00	-
367	484376.82	2198365.59	Картометрический	1.00	-
368	484388.67	2198392.39	Картометрический	1.00	-
369	484445.50	2198357.10	Картометрический	1.00	-
224	484518.50	2198327.75	Картометрический	1.00	-
370	484912.86	2197842.32	Картометрический	1.00	-
371	484933.55	2197940.43	Картометрический	1.00	-
372	484922.51	2197950.67	Картометрический	1.00	-
373	484903.38	2197981.64	Картометрический	1.00	-
374	484885.88	2197993.76	Картометрический	1.00	-
375	484823.97	2198020.26	Картометрический	1.00	-
376	484787.30	2198040.63	Картометрический	1.00	-
377	484736.12	2198079.15	Картометрический	1.00	-
378	484637.78	2198116.83	Картометрический	1.00	-
379	484560.51	2198155.64	Картометрический	1.00	-
380	484435.00	2198211.39	Картометрический	1.00	-
381	484372.94	2198223.23	Картометрический	1.00	-
382	484337.28	2198240.33	Картометрический	1.00	-
383	484272.05	2198274.15	Картометрический	1.00	-
384	484228.15	2198300.54	Картометрический	1.00	-
385	484188.55	2198314.28	Картометрический	1.00	-
386	484140.61	2198332.06	Картометрический	1.00	-
387	484117.45	2198343.91	Картометрический	1.00	-
388	484079.20	2198376.23	Картометрический	1.00	-
389	483974.16	2198434.94	Картометрический	1.00	-
390	483892.97	2198481.15	Картометрический	1.00	-
391	483890.57	2198455.84	Картометрический	1.00	-
392	483885.66	2198391.02	Картометрический	1.00	-
393	483886.82	2198307.28	Картометрический	1.00	-
394	483923.67	2198286.26	Картометрический	1.00	-
395	483967.60	2198263.72	Картометрический	1.00	-
396	484023.78	2198233.59	Картометрический	1.00	-
397	484072.59	2198209.55	Картометрический	1.00	-
398	484120.10	2198185.08	Картометрический	1.00	-
399	484156.14	2198165.16	Картометрический	1.00	-
400	484185.06	2198147.50	Картометрический	1.00	-
401	484215.47	2198131.35	Картометрический	1.00	-
402	484237.82	2198116.38	Картометрический	1.00	-
403	484225.91	2197998.07	Картометрический	1.00	-
404	484234.87	2197985.06	Картометрический	1.00	-
405	484244.69	2197977.32	Картометрический	1.00	-
406	484256.39	2197977.32	Картометрический	1.00	-
407	484265.10	2197988.07	Картометрический	1.00	-

1	2	3	4	5	6
408	484286.68	2198026.97	Картометрический	1.00	-
409	484325.80	2198092.05	Картометрический	1.00	-
410	484342.88	2198088.80	Картометрический	1.00	-
411	484360.85	2198077.85	Картометрический	1.00	-
412	484416.49	2198053.88	Картометрический	1.00	-
413	484448.91	2198038.48	Картометрический	1.00	-
414	484462.26	2198029.34	Картометрический	1.00	-
415	484481.70	2198012.39	Картометрический	1.00	-
416	484516.89	2197995.15	Картометрический	1.00	-
417	484567.95	2197972.89	Картометрический	1.00	-
418	484587.09	2197964.78	Картометрический	1.00	-
419	484621.81	2197946.48	Картометрический	1.00	-
420	484647.26	2197933.07	Картометрический	1.00	-
421	484710.89	2197908.62	Картометрический	1.00	-
422	484739.95	2197896.07	Картометрический	1.00	-
423	484771.62	2197884.09	Картометрический	1.00	-
424	484791.09	2197877.01	Картометрический	1.00	-
425	484829.98	2197862.85	Картометрический	1.00	-
426	484869.74	2197848.39	Картометрический	1.00	-
427	484895.77	2197843.21	Картометрический	1.00	-
370	484912.86	2197842.32	Картометрический	1.00	-
3. Сведения о характерных точках части (частей) границы объекта					
Обозначение характерных точек части границы	Координаты, м		Метод определения координат характерной точки	Средняя квадратическая погрешность положения характерной точки (Mt), м	Описание обозначения точки на местности (при наличии)
	X	Y			
1	2	3	4	5	6
Часть №					
-	-	-	-	-	-

Рисунок 4

План границ объекта



Исчерпывающие условные знаки в обязательном порядке:

- граница территории объекта
- организационная точка границ территории объекта

Руководитель БУВО «Проектно-проектный центр»
 Подпись: *[Подпись]* И.И. Шалагина Дата: « 02 » августа 2021г.
 Место для отбора проб: *[Подпись]* И.И. Шалагина, доп. задание: анализ территории границ объекта

Масштаб 1:5000

ОПИСАНИЕ МЕСТОПОЛОЖЕНИЯ ГРАНИЦ

Общественно-деловая зона посёлка Новая Жизнь – ОД/1

 (наименование объекта, местоположение границ которого описано
 (далее - объект)

Раздел 1

Сведения об объекте		
№ п/п	Характеристики объекта	Описание характеристик
1	2	3
1	Местоположение объекта	Воронежская область, Аннинский муниципальный район, Новожиженское сельское поселение, посёлок Новая Жизнь
2	Площадь объекта ± величина погрешности определения площади ($P \pm \Delta P$)	46907 +/- 758 м ²
3	Иные характеристики объекта	-

Сведения о местоположении границ объекта

1. Система координат: МСК - 36, зона 2

2. Сведения о характерных точках границ объекта

Обозначение характерных точек границ	Координаты, м		Метод определения координат характерной точки	Средняя квадратическая погрешность положения характерной точки (Mt), м	Описание обозначения точки на местности (при наличии)
	X	Y			
1	2	3	4	5	6
1	484368.71	2199209.61	Картометрический	1.00	-
2	484411.90	2199344.68	Картометрический	1.00	-
3	484423.90	2199341.22	Картометрический	1.00	-
4	484425.34	2199345.23	Картометрический	1.00	-
5	484446.06	2199432.91	Картометрический	1.00	-
6	484448.98	2199448.89	Картометрический	1.00	-
7	484451.96	2199465.22	Картометрический	1.00	-
8	484450.67	2199465.64	Картометрический	1.00	-
9	484366.39	2199495.89	Картометрический	1.00	-
10	484360.44	2199477.26	Картометрический	1.00	-
11	484326.60	2199489.71	Картометрический	1.00	-
12	484301.74	2199501.08	Картометрический	1.00	-
13	484291.86	2199471.62	Картометрический	1.00	-
14	484302.04	2199469.87	Картометрический	1.00	-
15	484299.57	2199462.65	Картометрический	1.00	-
16	484290.23	2199465.01	Картометрический	1.00	-
17	484285.73	2199451.88	Картометрический	1.00	-
18	484265.01	2199379.86	Картометрический	1.00	-
19	484271.64	2199377.10	Картометрический	1.00	-
20	484269.92	2199370.63	Картометрический	1.00	-
21	484261.72	2199369.95	Картометрический	1.00	-
22	484245.09	2199313.50	Картометрический	1.00	-
23	484235.70	2199281.60	Картометрический	1.00	-
24	484235.60	2199276.49	Картометрический	1.00	-
25	484235.58	2199275.05	Картометрический	1.00	-
26	484236.22	2199269.79	Картометрический	1.00	-
27	484239.27	2199265.43	Картометрический	1.00	-
28	484243.32	2199263.96	Картометрический	1.00	-
29	484249.14	2199264.62	Картометрический	1.00	-
30	484274.21	2199255.93	Картометрический	1.00	-
31	484273.53	2199252.89	Картометрический	1.00	-
32	484280.42	2199246.92	Картометрический	1.00	-
1	484368.71	2199209.61	Картометрический	1.00	-
33	484228.20	2199281.19	Картометрический	1.00	-
34	484250.33	2199354.79	Картометрический	1.00	-

1	2	3	4	5	6
35	484268.96	2199419.76	Картометрический	1.00	-
36	484262.67	2199424.42	Картометрический	1.00	-
37	484264.64	2199429.76	Картометрический	1.00	-
38	484271.90	2199429.46	Картометрический	1.00	-
39	484277.66	2199447.29	Картометрический	1.00	-
40	484270.11	2199451.21	Картометрический	1.00	-
41	484202.68	2199467.57	Картометрический	1.00	-
42	484194.68	2199440.78	Картометрический	1.00	-
43	484217.45	2199431.74	Картометрический	1.00	-
44	484223.32	2199429.78	Картометрический	1.00	-
45	484221.55	2199423.73	Картометрический	1.00	-
46	484225.49	2199415.37	Картометрический	1.00	-
47	484224.21	2199405.57	Картометрический	1.00	-
48	484199.41	2199295.08	Картометрический	1.00	-
33	484228.20	2199281.19	Картометрический	1.00	-
3. Сведения о характерных точках части (частей) границы объекта					
Обозначение характерных точек части границы	Координаты, м		Метод определения координат характерной точки	Средняя квадратическая погрешность положения характерной точки (M _t), м	Описание обозначения точки на местности (при наличии)
	X	Y			
1	2	3	4	5	6
Часть №					
-	-	-	-	-	-

Раздел 4

План границ объекта

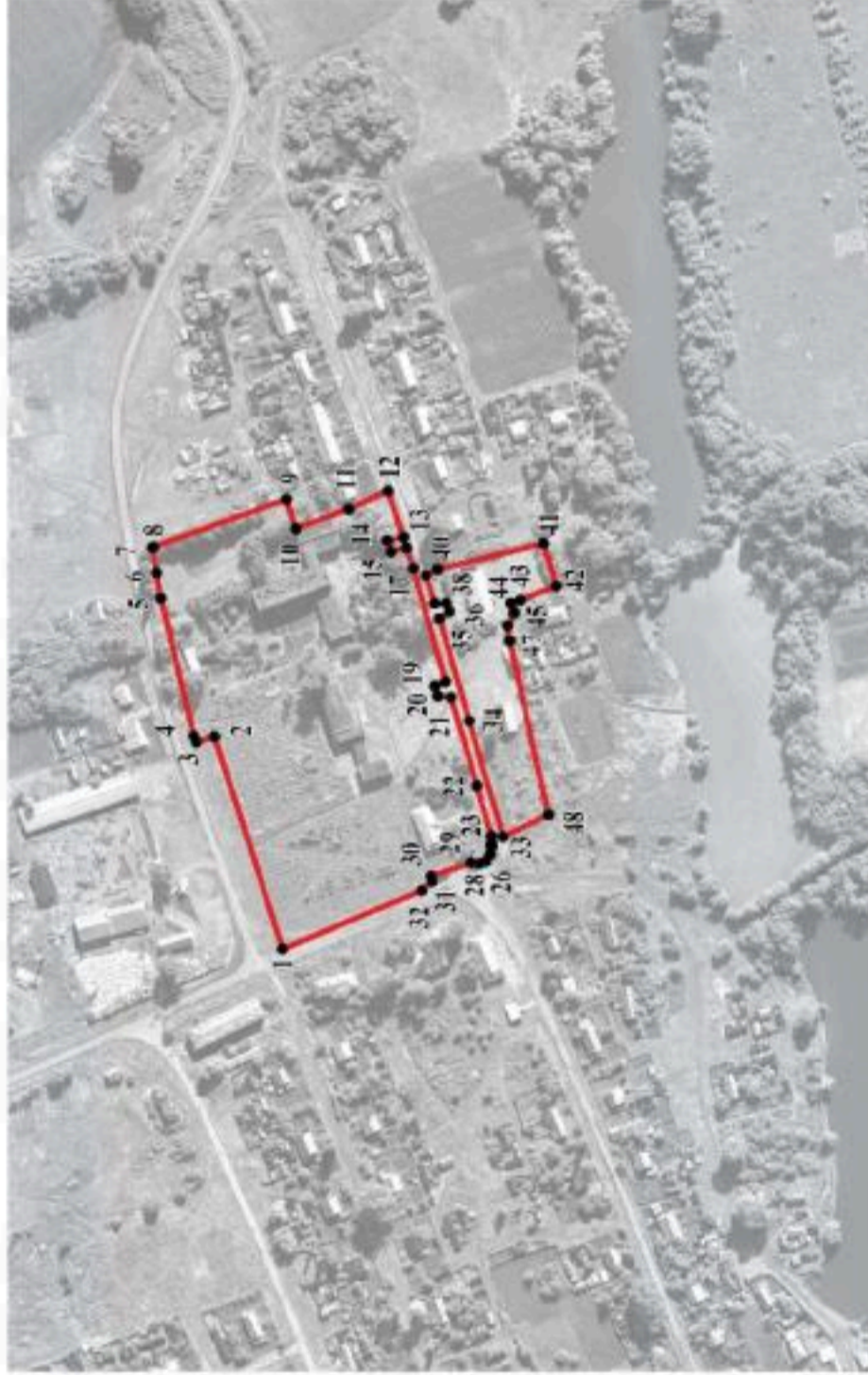

Масштаб 1:5000

Используемые условные знаки и обозначения:

-  границы территориальной зоны
-  характерная точка границ территориальной зоны

Руководитель БУВО «Нормативно-проектный центр»

Подпись Ю.В. Шалыгина Дата « 02 » августа 2021 г.

Место для оттиска печати (при наличии) лица, составившего описание местоположения границ объекта



ОПИСАНИЕ МЕСТОПОЛОЖЕНИЯ ГРАНИЦ

Зона улиц, дорог, инженерной и транспортной инфраструктуры
посёлка Новая Жизнь – ИТ1/1

(наименование объекта, местоположение границ которого описано
(далее - объект)

Раздел 1

Сведения об объекте		
№ п/п	Характеристики объекта	Описание характеристик
1	2	3
1	Местоположение объекта	Воронежская область, Аннинский муниципальный район, Новожиженское сельское поселение, посёлок Новая Жизнь
2	Площадь объекта \pm величина погрешности определения площади ($P \pm \Delta P$)	31101 +/- 617 м ²
3	Иные характеристики объекта	-

Сведения о местоположении границ объекта					
1. Система координат: МСК - 36, зона 2					
2. Сведения о характерных точках границ объекта					
Обозначение характерных точек границ	Координаты, м		Метод определения координат характерной точки	Средняя квадратическая погрешность положения характерной точки (Mt), м	Описание обозначения точки на местности (при наличии)
	X	Y			
1	2	3	4	5	6
1	485218.61	2198650.28	Картометрический	1.00	-
2	485221.02	2198660.41	Картометрический	1.00	-
3	485221.77	2198668.11	Картометрический	1.00	-
4	485134.10	2198696.49	Картометрический	1.00	-
5	485111.43	2198706.80	Картометрический	1.00	-
6	485099.43	2198715.83	Картометрический	1.00	-
7	485081.14	2198739.39	Картометрический	1.00	-
8	485079.56	2198742.06	Картометрический	1.00	-
9	485079.44	2198742.40	Картометрический	1.00	-
10	485079.41	2198742.74	Картометрический	1.00	-
11	485079.52	2198743.61	Картометрический	1.00	-
12	485077.56	2198746.04	Картометрический	1.00	-
13	485077.20	2198746.15	Картометрический	1.00	-
14	485077.03	2198746.34	Картометрический	1.00	-
15	485029.35	2198827.11	Картометрический	1.00	-
16	484995.69	2198878.15	Картометрический	1.00	-
17	484953.64	2198939.17	Картометрический	1.00	-
18	484934.22	2198968.88	Картометрический	1.00	-
19	484914.37	2198982.35	Картометрический	1.00	-
20	484899.47	2198988.43	Картометрический	1.00	-
21	484857.30	2198997.07	Картометрический	1.00	-
22	484830.24	2199005.09	Картометрический	1.00	-
23	484826.11	2199007.00	Картометрический	1.00	-
24	484821.99	2199008.92	Картометрический	1.00	-
25	484822.81	2199001.34	Картометрический	1.00	-
26	484820.37	2198997.06	Картометрический	1.00	-
27	484818.18	2198990.03	Картометрический	1.00	-
28	484787.80	2199004.04	Картометрический	1.00	-
29	484610.20	2199090.24	Картометрический	1.00	-
30	484608.07	2199086.69	Картометрический	1.00	-
31	484609.43	2199086.07	Картометрический	1.00	-
32	484641.41	2199071.51	Картометрический	1.00	-
33	484691.51	2199048.41	Картометрический	1.00	-
34	484757.68	2199017.91	Картометрический	1.00	-
35	484787.80	2199004.03	Картометрический	1.00	-

1	2	3	4	5	6
36	484818.17	2198990.00	Картометрический	1.00	-
37	484825.29	2198986.75	Картометрический	1.00	-
38	484832.80	2198983.76	Картометрический	1.00	-
39	484850.64	2198976.65	Картометрический	1.00	-
40	484876.59	2198970.72	Картометрический	1.00	-
41	484904.22	2198963.47	Картометрический	1.00	-
42	484919.60	2198953.63	Картометрический	1.00	-
43	484939.07	2198928.17	Картометрический	1.00	-
44	484977.95	2198866.86	Картометрический	1.00	-
45	485011.49	2198809.36	Картометрический	1.00	-
46	485068.21	2198725.89	Картометрический	1.00	-
47	485068.97	2198724.89	Картометрический	1.00	-
48	485069.31	2198724.06	Картометрический	1.00	-
49	485069.26	2198723.39	Картометрический	1.00	-
50	485068.68	2198722.51	Картометрический	1.00	-
51	485070.93	2198718.74	Картометрический	1.00	-
52	485072.63	2198719.09	Картометрический	1.00	-
53	485073.18	2198718.97	Картометрический	1.00	-
54	485073.95	2198718.34	Картометрический	1.00	-
55	485086.16	2198702.10	Картометрический	1.00	-
56	485102.55	2198689.86	Картометрический	1.00	-
57	485129.72	2198679.30	Картометрический	1.00	-
1	485218.61	2198650.28	Картометрический	1.00	-
58	484440.65	2199336.38	Картометрический	1.00	-
59	484466.22	2199429.56	Картометрический	1.00	-
60	484468.19	2199441.99	Картометрический	1.00	-
61	484448.98	2199448.89	Картометрический	1.00	-
62	484446.06	2199432.91	Картометрический	1.00	-
63	484425.34	2199345.23	Картометрический	1.00	-
64	484423.90	2199341.22	Картометрический	1.00	-
65	484433.24	2199338.52	Картометрический	1.00	-
58	484440.65	2199336.38	Картометрический	1.00	-
66	484453.70	2199474.71	Картометрический	1.00	-
67	484469.77	2199534.80	Картометрический	1.00	-
68	484456.84	2199587.07	Картометрический	1.00	-
69	484448.11	2199604.91	Картометрический	1.00	-
70	484461.27	2199565.45	Картометрический	1.00	-
71	484463.52	2199528.40	Картометрический	1.00	-
66	484453.70	2199474.71	Картометрический	1.00	-
72	484017.38	2198647.70	Картометрический	1.00	-
73	484021.41	2198655.24	Картометрический	1.00	-
74	484025.20	2198662.81	Картометрический	1.00	-
75	484029.65	2198676.05	Картометрический	1.00	-
76	484034.57	2198699.80	Картометрический	1.00	-
77	484039.16	2198726.68	Картометрический	1.00	-

1	2	3	4	5	6
78	484048.84	2198793.54	Картометрический	1.00	-
79	484051.93	2198808.10	Картометрический	1.00	-
80	484068.27	2198861.55	Картометрический	1.00	-
81	484073.87	2198875.21	Картометрический	1.00	-
82	484079.48	2198885.10	Картометрический	1.00	-
83	484089.91	2198898.11	Картометрический	1.00	-
84	484097.52	2198907.60	Картометрический	1.00	-
85	484115.94	2198947.73	Картометрический	1.00	-
86	484150.46	2199034.08	Картометрический	1.00	-
87	484186.40	2199123.12	Картометрический	1.00	-
88	484213.16	2199183.97	Картометрический	1.00	-
89	484226.79	2199210.12	Картометрический	1.00	-
90	484233.49	2199220.76	Картометрический	1.00	-
91	484248.84	2199237.55	Картометрический	1.00	-
92	484249.49	2199238.26	Картометрический	1.00	-
93	484252.97	2199241.18	Картометрический	1.00	-
94	484258.65	2199243.92	Картометрический	1.00	-
95	484264.76	2199244.24	Картометрический	1.00	-
96	484272.55	2199241.79	Картометрический	1.00	-
97	484330.56	2199217.62	Картометрический	1.00	-
98	484366.56	2199202.88	Картометрический	1.00	-
99	484368.71	2199209.61	Картометрический	1.00	-
100	484280.42	2199246.92	Картометрический	1.00	-
101	484273.53	2199252.89	Картометрический	1.00	-
102	484274.21	2199255.93	Картометрический	1.00	-
103	484249.14	2199264.62	Картометрический	1.00	-
104	484243.32	2199263.96	Картометрический	1.00	-
105	484239.27	2199265.43	Картометрический	1.00	-
106	484236.22	2199269.79	Картометрический	1.00	-
107	484235.58	2199275.05	Картометрический	1.00	-
108	484235.60	2199276.49	Картометрический	1.00	-
109	484235.70	2199281.60	Картометрический	1.00	-
110	484245.09	2199313.50	Картометрический	1.00	-
111	484261.72	2199369.95	Картометрический	1.00	-
112	484269.92	2199370.63	Картометрический	1.00	-
113	484271.64	2199377.10	Картометрический	1.00	-
114	484265.01	2199379.86	Картометрический	1.00	-
115	484285.73	2199451.88	Картометрический	1.00	-
116	484290.23	2199465.01	Картометрический	1.00	-
117	484299.57	2199462.65	Картометрический	1.00	-
118	484302.04	2199469.87	Картометрический	1.00	-
119	484291.86	2199471.62	Картометрический	1.00	-
120	484301.74	2199501.08	Картометрический	1.00	-
121	484311.37	2199528.67	Картометрический	1.00	-
122	484329.68	2199577.72	Картометрический	1.00	-
123	484348.52	2199626.97	Картометрический	1.00	-
124	484368.01	2199679.36	Картометрический	1.00	-
125	484381.84	2199714.66	Картометрический	1.00	-

1	2	3	4	5	6
126	484376.94	2199715.20	Картометрический	1.00	-
127	484370.74	2199699.12	Картометрический	1.00	-
128	484358.62	2199667.65	Картометрический	1.00	-
129	484348.83	2199640.90	Картометрический	1.00	-
130	484333.91	2199601.52	Картометрический	1.00	-
131	484323.39	2199574.42	Картометрический	1.00	-
132	484301.15	2199514.93	Картометрический	1.00	-
133	484291.92	2199489.13	Картометрический	1.00	-
134	484280.75	2199457.67	Картометрический	1.00	-
135	484277.41	2199456.28	Картометрический	1.00	-
136	484271.93	2199456.45	Картометрический	1.00	-
137	484270.11	2199451.21	Картометрический	1.00	-
138	484277.66	2199447.29	Картометрический	1.00	-
139	484271.90	2199429.46	Картометрический	1.00	-
140	484264.64	2199429.76	Картометрический	1.00	-
141	484262.67	2199424.42	Картометрический	1.00	-
142	484268.96	2199419.76	Картометрический	1.00	-
143	484250.33	2199354.79	Картометрический	1.00	-
144	484228.20	2199281.19	Картометрический	1.00	-
145	484228.07	2199275.93	Картометрический	1.00	-
146	484229.53	2199268.69	Картометрический	1.00	-
147	484232.27	2199263.47	Картометрический	1.00	-
148	484233.79	2199260.57	Картометрический	1.00	-
149	484235.38	2199250.87	Картометрический	1.00	-
150	484237.92	2199248.04	Картометрический	1.00	-
151	484238.98	2199244.54	Картометрический	1.00	-
152	484237.88	2199241.01	Картометрический	1.00	-
153	484236.95	2199238.06	Картометрический	1.00	-
154	484221.56	2199213.82	Картометрический	1.00	-
155	484213.17	2199198.54	Картометрический	1.00	-
156	484200.44	2199171.00	Картометрический	1.00	-
157	484178.65	2199120.21	Картометрический	1.00	-
158	484145.47	2199039.59	Картометрический	1.00	-
159	484114.00	2198960.18	Картометрический	1.00	-
160	484098.95	2198925.07	Картометрический	1.00	-
161	484091.80	2198911.25	Картометрический	1.00	-
162	484084.34	2198901.68	Картометрический	1.00	-
163	484079.44	2198895.40	Картометрический	1.00	-
164	484077.24	2198892.58	Картометрический	1.00	-
165	484068.20	2198878.42	Картометрический	1.00	-
166	484061.04	2198860.22	Картометрический	1.00	-
167	484045.87	2198810.01	Картометрический	1.00	-
168	484041.83	2198790.14	Картометрический	1.00	-
169	484025.71	2198735.63	Картометрический	1.00	-
170	484022.23	2198702.56	Картометрический	1.00	-
171	484018.31	2198678.65	Картометрический	1.00	-
172	484013.72	2198656.62	Картометрический	1.00	-
72	484017.38	2198647.70	Картометрический	1.00	-

1	2	3	4	5	6
173	484102.75	2198527.17	Картометрический	1.00	-
174	484106.56	2198530.80	Картометрический	1.00	-
175	484129.21	2198552.33	Картометрический	1.00	-
176	484146.35	2198568.62	Картометрический	1.00	-
177	484159.08	2198580.68	Картометрический	1.00	-
178	484168.85	2198593.61	Картометрический	1.00	-
179	484186.27	2198622.29	Картометрический	1.00	-
180	484214.30	2198670.68	Картометрический	1.00	-
181	484243.48	2198722.19	Картометрический	1.00	-
182	484261.24	2198752.79	Картометрический	1.00	-
183	484276.29	2198779.51	Картометрический	1.00	-
184	484278.09	2198782.71	Картометрический	1.00	-
185	484289.49	2198776.12	Картометрический	1.00	-
186	484315.55	2198761.92	Картометрический	1.00	-
187	484347.60	2198745.29	Картометрический	1.00	-
188	484372.95	2198731.85	Картометрический	1.00	-
189	484389.65	2198723.55	Картометрический	1.00	-
190	484415.05	2198711.21	Картометрический	1.00	-
191	484436.43	2198700.92	Картометрический	1.00	-
192	484460.51	2198689.56	Картометрический	1.00	-
193	484462.84	2198695.85	Картометрический	1.00	-
194	484457.50	2198697.03	Картометрический	1.00	-
195	484401.00	2198724.71	Картометрический	1.00	-
196	484376.59	2198737.15	Картометрический	1.00	-
197	484334.90	2198757.62	Картометрический	1.00	-
198	484307.06	2198773.50	Картометрический	1.00	-
199	484288.05	2198784.06	Картометрический	1.00	-
200	484284.05	2198788.05	Картометрический	1.00	-
201	484283.13	2198790.91	Картометрический	1.00	-
202	484290.69	2198803.96	Картометрический	1.00	-
203	484327.84	2198876.39	Картометрический	1.00	-
204	484338.91	2198899.49	Картометрический	1.00	-
205	484351.99	2198931.27	Картометрический	1.00	-
206	484360.12	2198951.89	Картометрический	1.00	-
207	484364.59	2198953.51	Картометрический	1.00	-
208	484399.26	2198937.09	Картометрический	1.00	-
209	484421.17	2198926.01	Картометрический	1.00	-
210	484448.96	2198914.31	Картометрический	1.00	-
211	484483.40	2198899.91	Картометрический	1.00	-
212	484514.91	2198885.06	Картометрический	1.00	-
213	484542.84	2198872.41	Картометрический	1.00	-
214	484555.37	2198865.95	Картометрический	1.00	-
215	484558.59	2198872.36	Картометрический	1.00	-
216	484553.58	2198873.97	Картометрический	1.00	-
217	484514.41	2198892.15	Картометрический	1.00	-
218	484471.66	2198911.77	Картометрический	1.00	-
219	484442.45	2198923.10	Картометрический	1.00	-

1	2	3	4	5	6
220	484419.37	2198933.23	Картометрический	1.00	-
221	484366.75	2198959.58	Картометрический	1.00	-
222	484364.94	2198963.56	Картометрический	1.00	-
223	484389.62	2199023.01	Картометрический	1.00	-
224	484406.51	2199061.76	Картометрический	1.00	-
225	484423.08	2199100.51	Картометрический	1.00	-
226	484433.80	2199120.99	Картометрический	1.00	-
227	484443.57	2199136.86	Картометрический	1.00	-
228	484452.59	2199147.54	Картометрический	1.00	-
229	484453.11	2199150.97	Картометрический	1.00	-
230	484458.40	2199153.42	Картометрический	1.00	-
231	484460.18	2199153.74	Картометрический	1.00	-
232	484462.30	2199153.06	Картометрический	1.00	-
233	484484.22	2199143.08	Картометрический	1.00	-
234	484486.03	2199147.15	Картометрический	1.00	-
235	484383.91	2199192.51	Картометрический	1.00	-
236	484384.83	2199191.23	Картометрический	1.00	-
237	484396.54	2199183.00	Картометрический	1.00	-
238	484437.93	2199164.16	Картометрический	1.00	-
239	484440.25	2199162.55	Картометрический	1.00	-
240	484441.30	2199160.46	Картометрический	1.00	-
241	484442.27	2199156.27	Картометрический	1.00	-
242	484444.99	2199154.94	Картометрический	1.00	-
243	484428.60	2199125.31	Картометрический	1.00	-
244	484416.55	2199102.93	Картометрический	1.00	-
245	484400.00	2199064.97	Картометрический	1.00	-
246	484392.43	2199047.63	Картометрический	1.00	-
247	484375.00	2199006.60	Картометрический	1.00	-
248	484358.82	2198967.87	Картометрический	1.00	-
249	484335.71	2198909.78	Картометрический	1.00	-
250	484323.95	2198883.37	Картометрический	1.00	-
251	484309.89	2198855.52	Картометрический	1.00	-
252	484279.74	2198797.72	Картометрический	1.00	-
253	484270.98	2198782.27	Картометрический	1.00	-
254	484262.27	2198766.92	Картометрический	1.00	-
255	484239.34	2198727.99	Картометрический	1.00	-
256	484204.57	2198667.26	Картометрический	1.00	-
257	484189.95	2198640.59	Картометрический	1.00	-
258	484167.60	2198602.36	Картометрический	1.00	-
259	484157.59	2198588.04	Картометрический	1.00	-
260	484156.93	2198587.34	Картометрический	1.00	-
261	484123.46	2198554.32	Картометрический	1.00	-
262	484119.21	2198550.21	Картометрический	1.00	-
263	484099.57	2198531.21	Картометрический	1.00	-
173	484102.75	2198527.17	Картометрический	1.00	-

3. Сведения о характерных точках части (частей) границы объекта					
Обозначение характерных точек части границы	Координаты, м		Метод определения координат характерной точки	Средняя квадратическая погрешность положения характерной точки (M _t), м	Описание обозначения точки на местности (при наличии)
	X	Y			
1	2	3	4	5	6
Часть №					
-	-	-	-	-	-



Figure 8
Site Plan

Professional Engineer
No. 12345
State of California
Professional Seal

Scale: 1" = 100'
North Arrow

Sheet 2 of 2

ОПИСАНИЕ МЕСТОПОЛОЖЕНИЯ ГРАНИЦ

Зона сельскохозяйственного использования в границах населенного пункта
посёлка Новая Жизнь – СХ1/1

(наименование объекта, местоположение границ которого описано
(далее - объект)

Раздел 1

Сведения об объекте		
№ п/п	Характеристики объекта	Описание характеристик
1	2	3
1	Местоположение объекта	Воронежская область, Аннинский муниципальный район, Новожиженское сельское поселение, посёлок Новая Жизнь
2	Площадь объекта ± величина погрешности определения площади ($P \pm \Delta P$)	937634 +/- 16946 м ²
3	Иные характеристики объекта	-

Сведения о местоположении границ объекта					
1. Система координат: МСК - 36, зона 2					
2. Сведения о характерных точках границ объекта					
Обозначение характерных точек границ	Координаты, м		Метод определения координат характерной точки	Средняя квадратическая погрешность положения характерной точки (Mt), м	Описание обозначения точки на местности (при наличии)
	X	Y			
1	2	3	4	5	6
1	485708.17	2197625.48	Картометрический	1.00	-
2	485745.40	2197655.33	Картометрический	5.00	-
3	485763.15	2197719.45	Картометрический	5.00	-
4	485753.78	2197803.80	Картометрический	5.00	-
5	485674.43	2197835.37	Картометрический	1.00	-
6	485603.48	2197932.96	Картометрический	1.00	-
7	485594.90	2197899.04	Картометрический	1.00	-
8	485601.24	2197871.94	Картометрический	1.00	-
9	485527.00	2197861.97	Картометрический	1.00	-
10	485473.05	2197881.32	Картометрический	1.00	-
11	485450.71	2197919.18	Картометрический	1.00	-
12	485472.72	2198062.17	Картометрический	1.00	-
13	485406.73	2198076.18	Картометрический	1.00	-
14	485265.42	2198139.46	Картометрический	1.00	-
15	485182.16	2198215.28	Картометрический	1.00	-
16	485034.82	2198289.77	Картометрический	1.00	-
17	485047.37	2198486.00	Картометрический	1.00	-
18	485086.16	2198702.10	Картометрический	1.00	-
19	485073.95	2198718.34	Картометрический	1.00	-
20	485073.18	2198718.97	Картометрический	1.00	-
21	485072.63	2198719.09	Картометрический	1.00	-
22	485070.93	2198718.74	Картометрический	1.00	-
23	485068.68	2198722.51	Картометрический	1.00	-
24	485069.26	2198723.39	Картометрический	1.00	-
25	485069.31	2198724.06	Картометрический	1.00	-
26	485068.97	2198724.89	Картометрический	1.00	-
27	485068.21	2198725.89	Картометрический	1.00	-
28	485011.49	2198809.36	Картометрический	1.00	-
29	484977.95	2198866.86	Картометрический	1.00	-
30	484939.07	2198928.17	Картометрический	1.00	-
31	484919.60	2198953.63	Картометрический	1.00	-
32	484904.22	2198963.47	Картометрический	1.00	-
33	484876.59	2198970.72	Картометрический	1.00	-

1	2	3	4	5	6
34	484850.64	2198976.65	Картометрический	1.00	-
35	484832.80	2198983.76	Картометрический	1.00	-
36	484825.29	2198986.75	Картометрический	1.00	-
37	484818.17	2198990.00	Картометрический	1.00	-
38	484787.80	2199004.03	Картометрический	1.00	-
39	484757.68	2199017.91	Картометрический	1.00	-
40	484691.51	2199048.41	Картометрический	1.00	-
41	484664.53	2198990.66	Картометрический	1.00	-
42	484615.56	2199012.11	Картометрический	1.00	-
43	484569.13	2198861.04	Картометрический	1.00	-
44	484459.78	2198655.54	Картометрический	1.00	-
45	484428.00	2198537.29	Картометрический	1.00	-
46	484568.59	2198486.66	Картометрический	1.00	-
47	484518.50	2198327.75	Картометрический	1.00	-
48	484445.50	2198357.10	Картометрический	1.00	-
49	484388.67	2198392.39	Картометрический	1.00	-
50	484376.82	2198365.59	Картометрический	1.00	-
51	484363.22	2198360.60	Картометрический	1.00	-
52	484258.58	2198398.05	Картометрический	1.00	-
53	484088.90	2198460.67	Картометрический	1.00	-
54	484055.09	2198479.39	Картометрический	1.00	-
55	484024.66	2198505.24	Картометрический	1.00	-
56	484005.13	2198529.48	Картометрический	1.00	-
57	484000.69	2198539.18	Картометрический	1.00	-
58	484002.60	2198616.90	Картометрический	1.00	-
59	483980.24	2198592.77	Картометрический	1.00	-
60	483983.00	2198587.84	Картометрический	1.00	-
61	483973.04	2198581.11	Картометрический	1.00	-
62	483969.59	2198587.05	Картометрический	1.00	-
63	483941.00	2198569.87	Картометрический	1.00	-
64	483900.56	2198555.26	Картометрический	1.00	-
65	483895.36	2198506.52	Картометрический	1.00	-
66	483892.97	2198481.15	Картометрический	1.00	-
67	483974.16	2198434.94	Картометрический	1.00	-
68	484079.20	2198376.23	Картометрический	1.00	-
69	484117.45	2198343.91	Картометрический	1.00	-
70	484140.61	2198332.06	Картометрический	1.00	-
71	484188.55	2198314.28	Картометрический	1.00	-
72	484228.15	2198300.54	Картометрический	1.00	-
73	484272.05	2198274.15	Картометрический	1.00	-
74	484337.28	2198240.33	Картометрический	1.00	-
75	484372.94	2198223.23	Картометрический	1.00	-
76	484435.00	2198211.39	Картометрический	1.00	-
77	484560.51	2198155.64	Картометрический	1.00	-
78	484637.78	2198116.83	Картометрический	1.00	-
79	484736.12	2198079.15	Картометрический	1.00	-
80	484787.30	2198040.63	Картометрический	1.00	-
81	484823.97	2198020.26	Картометрический	1.00	-

1	2	3	4	5	6
82	484885.88	2197993.76	Картометрический	1.00	-
83	484903.38	2197981.64	Картометрический	1.00	-
84	484922.51	2197950.67	Картометрический	1.00	-
85	484933.55	2197940.43	Картометрический	1.00	-
86	484912.86	2197842.32	Картометрический	1.00	-
87	485108.11	2197757.37	Картометрический	1.00	-
88	485246.92	2197692.32	Картометрический	1.00	-
89	485293.05	2197613.00	Картометрический	1.00	-
90	485375.45	2197600.72	Картометрический	1.00	-
91	485576.77	2197634.78	Картометрический	1.00	-
1	485708.17	2197625.48	Картометрический	1.00	-
92	484934.22	2198968.88	Картометрический	1.00	-
93	484944.95	2199124.32	Картометрический	1.00	-
94	484986.55	2199177.87	Картометрический	1.00	-
95	485040.15	2199223.54	Картометрический	1.00	-
96	485066.01	2199437.55	Картометрический	1.00	-
97	485038.65	2199450.56	Картометрический	1.00	-
98	484966.57	2199437.67	Картометрический	1.00	-
99	484901.33	2199459.64	Картометрический	1.00	-
100	484880.69	2199434.66	Картометрический	1.00	-
101	484835.91	2199308.34	Картометрический	1.00	-
102	484799.51	2199267.78	Картометрический	1.00	-
103	484780.10	2199224.18	Картометрический	1.00	-
104	484772.41	2199186.74	Картометрический	1.00	-
105	484772.11	2199160.46	Картометрический	1.00	-
106	484787.77	2199098.92	Картометрический	1.00	-
107	484818.62	2199040.23	Картометрический	1.00	-
108	484821.99	2199008.92	Картометрический	1.00	-
109	484826.11	2199007.00	Картометрический	1.00	-
110	484830.24	2199005.09	Картометрический	1.00	-
111	484857.30	2198997.07	Картометрический	1.00	-
112	484899.47	2198988.43	Картометрический	1.00	-
113	484914.37	2198982.35	Картометрический	1.00	-
92	484934.22	2198968.88	Картометрический	1.00	-

3. Сведения о характерных точках части (частей) границы объекта

Обозначение характерных точек части границы	Координаты, м		Метод определения координат характерной точки	Средняя квадратическая погрешность положения характерной точки (M _t), м	Описание обозначения точки на местности (при наличии)
	X	Y			
1	2	3	4	5	6
Часть №					
-	-	-	-	-	-

План границ объекта



Исключительные условия: узакон и обжалование

- граница территориальной зоны
- 1 характеристика точки границ территориальной зоны

Масштаб 1:5000

Руководитель БУ ВО «Нормативно-проектный центр»
Подпись Ю.В.Шалькина Дата 02 августа 2021г.

Место для печати (подпись и печать) исполнителя государственного задания муниципальным образованием



ОПИСАНИЕ МЕСТОПОЛОЖЕНИЯ ГРАНИЦ

Зона сельскохозяйственного производства посёлка Новая Жизнь – СХ2/1

(наименование объекта, местоположение границ которого описано
(далее - объект)

Раздел 1

Сведения об объекте		
№ п/п	Характеристики объекта	Описание характеристик
1	2	3
1	Местоположение объекта	Воронежская область, Аннинский муниципальный район, Новожиженское сельское поселение, посёлок Новая Жизнь
2	Площадь объекта \pm величина погрешности определения площади ($P \pm \Delta P$)	25990 +/- 564 м ²
3	Иные характеристики объекта	-

Раздел 2

Сведения о местоположении границ объекта					
1. Система координат: МСК - 36, зона 2					
2. Сведения о характерных точках границ объекта					
Обозначение характерных точек границ	Координаты, м		Метод определения координат характерной точки	Средняя квадратическая погрешность положения характерной точки (Mt), м	Описание обозначения точки на местности (при наличии)
	X	Y			
1	2	3	4	5	6
1	485601.24	2197871.94	Картометрический	1.00	-
2	485594.90	2197899.04	Картометрический	1.00	-
3	485603.48	2197932.96	Картометрический	1.00	-
4	485606.13	2197948.37	Картометрический	1.00	-
5	485620.32	2198030.86	Картометрический	1.00	-
6	485472.72	2198062.17	Картометрический	1.00	-
7	485450.71	2197919.18	Картометрический	1.00	-
8	485473.05	2197881.32	Картометрический	1.00	-
9	485527.00	2197861.97	Картометрический	1.00	-
1	485601.24	2197871.94	Картометрический	1.00	-
3. Сведения о характерных точках части (частей) границы объекта					
Обозначение характерных точек части границы	Координаты, м		Метод определения координат характерной точки	Средняя квадратическая погрешность положения характерной точки (Mt), м	Описание обозначения точки на местности (при наличии)
	X	Y			
1	2	3	4	5	6
Часть №					
-	-	-	-	-	-

План границ объекта



Масштаб 1:2000

Используемые условные знаки и обозначения:

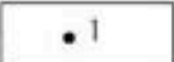
	границы территориальной зоны
	характерная точка границ территориальной зоны

Руководитель БУВО «Нормативно-проектный центр»

Подпись  Ю.В.Шалыгина Дата « 02 » августа 2021г.

Место для оттиска печати (при наличии) лица, составившего описание местоположения границ объекта



Приложение № 2
к правилам землепользования и застройки
Новожизненского сельского поселения
Аннинского муниципального района
Воронежской области

СВЕДЕНИЯ О ГРАНИЦАХ ТЕРРИТОРИАЛЬНЫХ ЗОН,
СОДЕРЖАЩИЕ ГРАФИЧЕСКОЕ ОПИСАНИЕ МЕСТОПОЛОЖЕНИЯ
ГРАНИЦ ТЕРРИТОРИАЛЬНЫХ ЗОН, ПЕРЕЧЕНЬ КООРДИНАТ
ХАРАКТЕРНЫХ ТОЧЕК ГРАНИЦ ТЕРРИТОРИАЛЬНЫХ ЗОН
ПОСЁЛКА АЛЕКСАНДРОВКА

ОПИСАНИЕ МЕСТОПОЛОЖЕНИЯ ГРАНИЦ

Зона застройки индивидуальными жилыми домами посёлка Александровка – Ж1/2

(наименование объекта, местоположение границ которого описано
(далее - объект)

Раздел 1

Сведения об объекте		
№ п/п	Характеристики объекта	Описание характеристик
1	2	3
1	Местоположение объекта	Воронежская область, Аннинский муниципальный район, Новожиженское сельское поселение, посёлок Александровка
2	Площадь объекта \pm величина погрешности определения площади ($P \pm \Delta P$)	926989 +/- 3369 м ²
3	Иные характеристики объекта	-

Сведения о местоположении границ объекта					
1. Система координат: МСК - 36, зона 2					
2. Сведения о характерных точках границ объекта					
Обозначение характерных точек границ	Координаты, м		Метод определения координат характерной точки	Средняя квадратическая погрешность положения характерной точки (Mt), м	Описание обозначения точки на местности (при наличии)
	X	Y			
1	2	3	4	5	6
1	477093.99	2205352.53	Картометрический	1.00	-
2	477097.16	2205395.80	Картометрический	1.00	-
3	477083.38	2205437.85	Картометрический	1.00	-
4	477051.24	2205440.47	Картометрический	1.00	-
5	477048.20	2205460.74	Картометрический	1.00	-
6	477059.45	2205484.72	Картометрический	1.00	-
7	477072.66	2205497.74	Картометрический	1.00	-
8	477071.79	2205545.46	Картометрический	1.00	-
9	477071.79	2205564.10	Картометрический	1.00	-
10	477040.16	2205650.31	Картометрический	1.00	-
11	477017.92	2205725.46	Картометрический	1.00	-
12	477002.98	2205750.86	Картометрический	1.00	-
13	476965.13	2205805.99	Картометрический	1.00	-
14	476908.94	2205862.39	Картометрический	1.00	-
15	476879.24	2205900.67	Картометрический	1.00	-
16	476848.04	2205966.01	Картометрический	1.00	-
17	476818.74	2206017.16	Картометрический	1.00	-
18	476783.96	2206061.07	Картометрический	1.00	-
19	476782.45	2206072.58	Картометрический	1.00	-
20	476776.17	2206074.29	Картометрический	1.00	-
21	476774.93	2206074.33	Картометрический	1.00	-
22	476774.08	2206073.70	Картометрический	1.00	-
23	476772.51	2206071.35	Картометрический	1.00	-
24	476767.69	2206071.73	Картометрический	1.00	-
25	476765.00	2206076.26	Картометрический	1.00	-
26	476764.20	2206077.35	Картометрический	1.00	-
27	476762.75	2206077.96	Картометрический	1.00	-
28	476622.94	2206116.13	Картометрический	1.00	-
29	476594.99	2206117.34	Картометрический	1.00	-
30	476575.82	2206114.99	Картометрический	1.00	-
31	476559.90	2206112.78	Картометрический	1.00	-
32	476581.02	2206038.44	Картометрический	1.00	-
33	476595.02	2205995.89	Картометрический	1.00	-

1	2	3	4	5	6
34	476623.84	2205970.84	Картометрический	1.00	-
35	476666.40	2205897.31	Картометрический	1.00	-
36	476779.52	2205709.58	Картометрический	1.00	-
37	476850.63	2205626.35	Картометрический	1.00	-
38	476879.45	2205586.35	Картометрический	1.00	-
39	476920.25	2205494.10	Картометрический	1.00	-
40	476945.57	2205418.15	Картометрический	1.00	-
41	476958.23	2205356.67	Картометрический	1.00	-
42	476967.52	2205310.03	Картометрический	1.00	-
1	477093.99	2205352.53	Картометрический	1.00	-
43	476733.85	2206104.21	Картометрический	1.00	-
44	476734.60	2206108.20	Картометрический	1.00	-
45	476737.53	2206127.22	Картометрический	1.00	-
46	476775.46	2206372.63	Картометрический	1.00	-
47	476806.16	2206499.58	Картометрический	1.00	-
48	476864.94	2206757.65	Картометрический	1.00	-
49	476756.34	2206802.31	Картометрический	1.00	-
50	476728.74	2206806.09	Картометрический	1.00	-
51	476679.21	2206665.53	Картометрический	1.00	-
52	476658.59	2206597.19	Картометрический	1.00	-
53	476567.14	2206139.26	Картометрический	1.00	-
54	476572.74	2206139.59	Картометрический	1.00	-
55	476573.80	2206135.59	Картометрический	1.00	-
56	476574.50	2206134.77	Картометрический	1.00	-
57	476575.90	2206134.54	Картометрический	1.00	-
58	476590.28	2206136.18	Картометрический	1.00	-
59	476625.21	2206134.30	Картометрический	1.00	-
43	476733.85	2206104.21	Картометрический	1.00	-
60	476438.01	2206097.64	Картометрический	1.00	-
61	476473.01	2206360.84	Картометрический	1.00	-
62	476509.91	2206456.33	Картометрический	1.00	-
63	476513.55	2206482.59	Картометрический	1.00	-
64	476528.09	2206560.16	Картометрический	1.00	-
65	476546.00	2206622.10	Картометрический	1.00	-
66	476550.71	2206655.64	Картометрический	1.00	-
67	476561.62	2206681.23	Картометрический	1.00	-
68	476571.45	2206696.71	Картометрический	1.00	-
69	476587.34	2206796.23	Картометрический	1.00	-
70	476609.58	2206822.45	Картометрический	1.00	-
71	476658.55	2207094.14	Картометрический	1.00	-
72	476567.36	2207282.18	Картометрический	1.00	-
73	476428.88	2207483.47	Картометрический	1.00	-
74	476376.60	2207574.10	Картометрический	1.00	-
75	476115.78	2207598.78	Картометрический	1.00	-
76	476142.68	2207549.02	Картометрический	1.00	-
77	476316.96	2207244.39	Картометрический	1.00	-

1	2	3	4	5	6
78	476342.28	2207192.08	Картометрический	1.00	-
79	476351.13	2207173.78	Картометрический	1.00	-
80	476363.81	2207056.63	Картометрический	1.00	-
81	476363.41	2206944.40	Картометрический	1.00	-
82	476354.18	2206838.35	Картометрический	1.00	-
83	476334.87	2206721.05	Картометрический	1.00	-
84	476309.08	2206563.01	Картометрический	1.00	-
85	476295.64	2206441.72	Картометрический	1.00	-
86	476295.86	2206225.69	Картометрический	1.00	-
87	476291.08	2206156.98	Картометрический	1.00	-
88	476247.57	2206105.80	Картометрический	1.00	-
89	476332.76	2206095.52	Картометрический	1.00	-
90	476396.16	2206093.21	Картометрический	1.00	-
91	476428.02	2206096.58	Картометрический	1.00	-
60	476438.01	2206097.64	Картометрический	1.00	-
92	476911.07	2204933.96	Картометрический	1.00	-
93	476900.92	2204965.86	Картометрический	1.00	-
94	476895.13	2204991.73	Картометрический	1.00	-
95	476877.30	2205048.35	Картометрический	1.00	-
96	476864.83	2205096.93	Картометрический	1.00	-
97	476856.82	2205137.95	Картометрический	1.00	-
98	476846.48	2205190.23	Картометрический	1.00	-
99	476846.48	2205230.79	Картометрический	1.00	-
100	476835.79	2205277.16	Картометрический	1.00	-
101	476830.00	2205323.53	Картометрический	1.00	-
102	476816.57	2205369.13	Картометрический	1.00	-
103	476816.57	2205399.46	Картометрический	1.00	-
104	476786.53	2205441.85	Картометрический	1.00	-
105	476784.37	2205485.08	Картометрический	1.00	-
106	476771.84	2205529.25	Картометрический	1.00	-
107	476753.26	2205560.77	Картометрический	1.00	-
108	476723.63	2205598.47	Картометрический	1.00	-
109	476705.59	2205627.29	Картометрический	1.00	-
110	476682.56	2205647.09	Картометрический	1.00	-
111	476639.19	2205671.33	Картометрический	1.00	-
112	476631.92	2205680.89	Картометрический	1.00	-
113	476621.82	2205711.87	Картометрический	1.00	-
114	476617.65	2205738.13	Картометрический	1.00	-
115	476591.79	2205820.01	Картометрический	1.00	-
116	476553.27	2205895.69	Картометрический	1.00	-
117	476513.81	2205954.55	Картометрический	1.00	-
118	476466.96	2206085.74	Картометрический	1.00	-
119	476441.27	2206078.28	Картометрический	1.00	-
120	476423.51	2206076.35	Картометрический	1.00	-
121	476397.58	2206073.53	Картометрический	1.00	-
122	476333.13	2206080.16	Картометрический	1.00	-
123	476243.09	2206090.74	Картометрический	1.00	-

1	2	3	4	5	6
124	476242.56	2206090.69	Картометрический	1.00	-
125	476242.34	2206090.44	Картометрический	1.00	-
126	476240.15	2206089.31	Картометрический	1.00	-
127	476239.89	2206086.21	Картометрический	1.00	-
128	476240.84	2206074.81	Картометрический	1.00	-
129	476252.54	2206032.65	Картометрический	1.00	-
130	476309.43	2205868.39	Картометрический	1.00	-
131	476309.96	2205866.40	Картометрический	1.00	-
132	476355.44	2205696.32	Картометрический	1.00	-
133	476483.54	2205461.19	Картометрический	1.00	-
134	476529.61	2205347.64	Картометрический	1.00	-
135	476531.17	2205344.92	Картометрический	1.00	-
136	476561.93	2205291.62	Картометрический	1.00	-
137	476709.78	2204881.76	Картометрический	1.00	-
138	476824.86	2204879.38	Картометрический	1.00	-
139	476854.92	2204895.36	Картометрический	1.00	-
140	476895.62	2204925.12	Картометрический	1.00	-
92	476911.07	2204933.96	Картометрический	1.00	-
3. Сведения о характерных точках части (частей) границы объекта					
Обозначение характерных точек части границы	Координаты, м		Метод определения координат характерной точки	Средняя квадратическая погрешность положения характерной точки (Mt), м	Описание обозначения точки на местности (при наличии)
	X	Y			
1	2	3	4	5	6
Часть №					
-	-	-	-	-	-



Нормативные условные знаки и обозначения:

- граница территориальной зоны
- 1 — структурная точка границ территориальной зоны

Руководитель ООО «Уральский геоинформационно-роскопный центр»
Подпись: *И.В. Шалыгин* Дата: 02.08.2023 г.
Место для оттиска печати: ООО «Уральский геоинформационно-роскопный центр» г. Екатеринбург

Масштаб: 1:5000

ОПИСАНИЕ МЕСТОПОЛОЖЕНИЯ ГРАНИЦ

Зона сельскохозяйственного использования в границах населенного пункта
посёлка Александровка – СХ1/2

(наименование объекта, местоположение границ которого описано
(далее - объект)

Раздел 1

Сведения об объекте		
№ п/п	Характеристики объекта	Описание характеристик
1	2	3
1	Местоположение объекта	Воронежская область, Аннинский муниципальный район, Новожиженское сельское поселение, посёлок Александровка
2	Площадь объекта ± величина погрешности определения площади ($P \pm \Delta P$)	178070 +/- 1477 м ²
3	Иные характеристики объекта	-

Сведения о местоположении границ объекта					
1. Система координат: МСК - 36, зона 2					
2. Сведения о характерных точках границ объекта					
Обозначение характерных точек границ	Координаты, м		Метод определения координат характерной точки	Средняя квадратическая погрешность положения характерной точки (Mt), м	Описание обозначения точки на местности (при наличии)
	X	Y			
1	2	3	4	5	6
1	476958.23	2205356.67	Картометрический	1.00	-
2	476945.57	2205418.15	Картометрический	1.00	-
3	476920.25	2205494.10	Картометрический	1.00	-
4	476879.45	2205586.35	Картометрический	1.00	-
5	476850.63	2205626.35	Картометрический	1.00	-
6	476779.52	2205709.58	Картометрический	1.00	-
7	476666.40	2205897.31	Картометрический	1.00	-
8	476623.84	2205970.84	Картометрический	1.00	-
9	476595.02	2205995.89	Картометрический	1.00	-
10	476581.02	2206038.44	Картометрический	1.00	-
11	476559.90	2206112.78	Картометрический	1.00	-
12	476515.24	2206099.79	Картометрический	1.00	-
13	476506.42	2206097.23	Картометрический	1.00	-
14	476466.96	2206085.74	Картометрический	1.00	-
15	476513.81	2205954.55	Картометрический	1.00	-
16	476553.27	2205895.69	Картометрический	1.00	-
17	476591.79	2205820.01	Картометрический	1.00	-
18	476617.65	2205738.13	Картометрический	1.00	-
19	476621.82	2205711.87	Картометрический	1.00	-
20	476631.92	2205680.89	Картометрический	1.00	-
21	476639.19	2205671.33	Картометрический	1.00	-
22	476682.56	2205647.09	Картометрический	1.00	-
23	476705.59	2205627.29	Картометрический	1.00	-
24	476723.63	2205598.47	Картометрический	1.00	-
25	476753.26	2205560.77	Картометрический	1.00	-
26	476771.84	2205529.25	Картометрический	1.00	-
27	476784.37	2205485.08	Картометрический	1.00	-
28	476786.53	2205441.85	Картометрический	1.00	-
29	476816.57	2205399.46	Картометрический	1.00	-
30	476833.94	2205414.17	Картометрический	1.00	-
31	476863.80	2205414.17	Картометрический	1.00	-
32	476893.61	2205421.31	Картометрический	1.00	-
33	476922.15	2205421.31	Картометрический	1.00	-
34	476943.97	2205400.80	Картометрический	1.00	-
1	476958.23	2205356.67	Картометрический	1.00	-

1	2	3	4	5	6
35	476564.77	2206132.90	Картометрический	1.00	-
36	476565.87	2206133.49	Картометрический	1.00	-
37	476566.50	2206135.15	Картометрический	1.00	-
38	476567.14	2206139.26	Картометрический	1.00	-
39	476658.59	2206597.19	Картометрический	1.00	-
40	476679.21	2206665.53	Картометрический	1.00	-
41	476728.74	2206806.09	Картометрический	1.00	-
42	476609.58	2206822.45	Картометрический	1.00	-
43	476587.34	2206796.23	Картометрический	1.00	-
44	476571.45	2206696.71	Картометрический	1.00	-
45	476561.62	2206681.23	Картометрический	1.00	-
46	476550.71	2206655.64	Картометрический	1.00	-
47	476546.00	2206622.10	Картометрический	1.00	-
48	476528.09	2206560.16	Картометрический	1.00	-
49	476513.55	2206482.59	Картометрический	1.00	-
50	476509.91	2206456.33	Картометрический	1.00	-
51	476473.01	2206360.84	Картометрический	1.00	-
52	476438.01	2206097.64	Картометрический	1.00	-
53	476511.40	2206118.23	Картометрический	1.00	-
54	476562.18	2206132.47	Картометрический	1.00	-
35	476564.77	2206132.90	Картометрический	1.00	-
3. Сведения о характерных точках части (частей) границы объекта					
Обозначение характерных точек части границы	Координаты, м		Метод определения координат характерной точки	Средняя квадратическая погрешность положения характерной точки (Mt), м	Описание обозначения точки на местности (при наличии)
	X	Y			
1	2	3	4	5	6
Часть №					
-	-	-	-	-	-

Раздел 4

План границ объекта

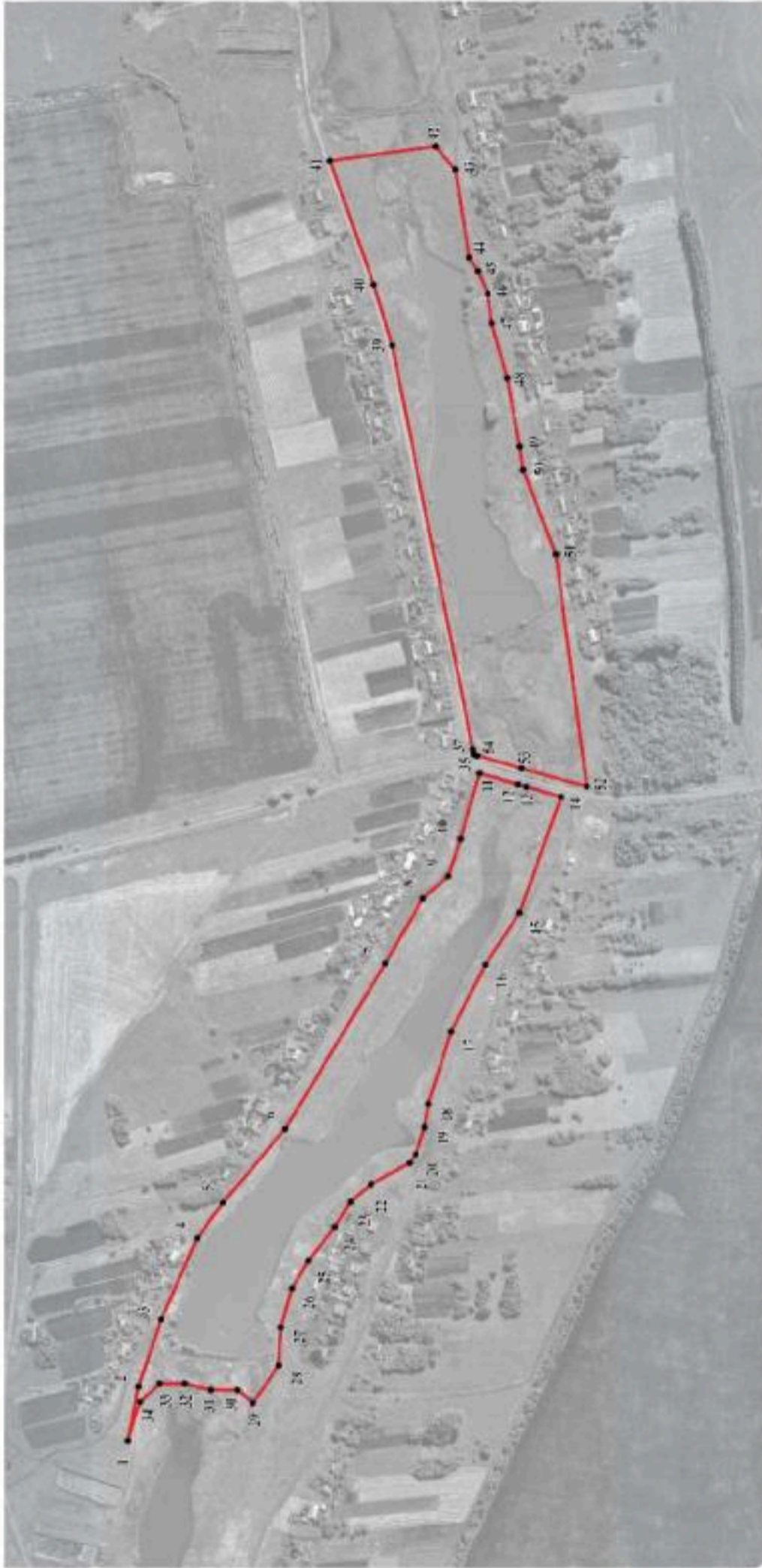

Масштаб 1:5000

Используемые условные знаки и обозначения:

- | | |
|---|---|
|  | границы территориальной зоны |
|  | характерная точка границ территориальной зоны |

Руководитель БУВО «Нормативно-проектный центр»

Подпись: Ю. В. Шалыгина Дата « 02 » августа 2021 г.

Место для отбора проб (при наличии) лавы, составившего описание местоположения границ объекта



Приложение № 3
к правилам землепользования и застройки
Новожизненского сельского поселения
Аннинского муниципального района
Воронежской области

СВЕДЕНИЯ О ГРАНИЦАХ ТЕРРИТОРИАЛЬНЫХ ЗОН,
СОДЕРЖАЩИЕ ГРАФИЧЕСКОЕ ОПИСАНИЕ МЕСТОПОЛОЖЕНИЯ
ГРАНИЦ ТЕРРИТОРИАЛЬНЫХ ЗОН, ПЕРЕЧЕНЬ КООРДИНАТ
ХАРАКТЕРНЫХ ТОЧЕК ГРАНИЦ ТЕРРИТОРИАЛЬНЫХ ЗОН
ПОСЁЛКА ГУСЕВКА 2-Я

ОПИСАНИЕ МЕСТОПОЛОЖЕНИЯ ГРАНИЦ

Зона застройки индивидуальными жилыми домами посёлка Гусевка 2-я – Ж1/3

(наименование объекта, местоположение границ которого описано
(далее - объект)

Раздел 1

Сведения об объекте		
№ п/п	Характеристики объекта	Описание характеристик
1	2	3
1	Местоположение объекта	Воронежская область, Аннинский муниципальный район, Новожиженское сельское поселение, посёлок Гусевка 2-я
2	Площадь объекта \pm величина погрешности определения площади ($P \pm \Delta P$)	976534 +/- 3459 м ²
3	Иные характеристики объекта	-

Раздел 2

Сведения о местоположении границ объекта					
1. Система координат: МСК - 36, зона 2					
2. Сведения о характерных точках границ объекта					
Обозначение характерных точек границ	Координаты, м		Метод определения координат характерной точки	Средняя квадратическая погрешность положения характерной точки (Mt), м	Описание обозначения точки на местности (при наличии)
	X	Y			
1	2	3	4	5	6
1	478938.84	2205418.30	Картометрический	1.00	-
2	478948.80	2205422.68	Картометрический	1.00	-
3	478966.52	2205436.47	Картометрический	1.00	-
4	478980.96	2205459.90	Картометрический	1.00	-
5	478986.87	2205483.33	Картометрический	1.00	-
6	478992.34	2205514.64	Картометрический	1.00	-
7	478993.61	2205537.09	Картометрический	1.00	-
8	478989.09	2205565.47	Картометрический	1.00	-
9	478985.46	2205582.65	Картометрический	1.00	-
10	478983.41	2205615.25	Картометрический	1.00	-
11	478989.24	2205625.98	Картометрический	1.00	-
12	478919.31	2205623.74	Картометрический	1.00	-
13	478822.33	2205636.59	Картометрический	1.00	-
14	478754.65	2205635.88	Картометрический	1.00	-
15	478708.94	2205639.68	Картометрический	1.00	-
16	478655.89	2205648.44	Картометрический	1.00	-
17	478625.85	2205649.78	Картометрический	1.00	-
18	478592.06	2205646.41	Картометрический	1.00	-
19	478561.48	2205635.10	Картометрический	1.00	-
20	478504.52	2205590.67	Картометрический	1.00	-
21	478475.69	2205566.42	Картометрический	1.00	-
22	478456.30	2205540.56	Картометрический	1.00	-
23	478389.37	2205470.94	Картометрический	1.00	-
24	478370.92	2205459.49	Картометрический	1.00	-
25	478331.46	2205420.17	Картометрический	1.00	-
26	478297.79	2205389.87	Картометрический	1.00	-
27	478277.19	2205365.36	Картометрический	1.00	-
28	478245.41	2205311.22	Картометрический	1.00	-
29	478227.49	2205278.09	Картометрический	1.00	-
30	478192.08	2205236.48	Картометрический	1.00	-
31	478186.42	2205219.38	Картометрический	1.00	-
32	478177.80	2205205.78	Картометрический	1.00	-
33	478163.39	2205193.52	Картометрический	1.00	-

1	2	3	4	5	6
34	478131.88	2205182.20	Картометрический	1.00	-
35	478111.55	2205168.20	Картометрический	1.00	-
36	478034.79	2205104.63	Картометрический	1.00	-
37	477979.44	2205059.66	Картометрический	1.00	-
38	477939.84	2205041.21	Картометрический	1.00	-
39	477851.23	2204975.62	Картометрический	1.00	-
40	477749.66	2204872.97	Картометрический	1.00	-
41	477752.43	2204868.10	Картометрический	1.00	-
42	477750.46	2204865.35	Картометрический	1.00	-
43	477750.09	2204864.00	Картометрический	1.00	-
44	477750.41	2204862.42	Картометрический	1.00	-
45	477754.47	2204855.10	Картометрический	1.00	-
46	477772.18	2204823.20	Картометрический	1.00	-
47	477827.59	2204739.31	Картометрический	1.00	-
48	477827.82	2204739.08	Картометрический	1.00	-
49	477829.55	2204736.81	Картометрический	1.00	-
50	477829.65	2204736.33	Картометрический	1.00	-
51	477829.81	2204735.95	Картометрический	1.00	-
52	477837.75	2204723.94	Картометрический	1.00	-
53	478083.29	2204877.74	Картометрический	1.00	-
54	478194.29	2205006.58	Картометрический	1.00	-
55	478336.97	2205153.98	Картометрический	1.00	-
56	478373.33	2205188.72	Картометрический	1.00	-
57	478477.33	2205292.82	Картометрический	1.00	-
58	478477.97	2205293.32	Картометрический	1.00	-
59	478585.16	2205378.39	Картометрический	1.00	-
60	478631.77	2205409.14	Картометрический	1.00	-
61	478695.53	2205420.78	Картометрический	1.00	-
62	478695.75	2205420.82	Картометрический	1.00	-
63	478849.52	2205426.99	Картометрический	1.00	-
1	478938.84	2205418.30	Картометрический	1.00	-
64	479159.12	2205801.96	Картометрический	1.00	-
65	479204.48	2206020.75	Картометрический	1.00	-
66	479177.68	2206009.96	Картометрический	1.00	-
67	479155.77	2206006.90	Картометрический	1.00	-
68	478851.95	2206010.72	Картометрический	1.00	-
69	478678.11	2206000.71	Картометрический	1.00	-
70	478640.04	2205966.76	Картометрический	1.00	-
71	478598.31	2205978.50	Картометрический	1.00	-
72	478528.44	2205999.72	Картометрический	1.00	-
73	478500.21	2205944.00	Картометрический	1.00	-
74	478407.50	2205965.52	Картометрический	1.00	-
75	478407.22	2205965.62	Картометрический	1.00	-
76	478326.36	2205998.34	Картометрический	1.00	-
77	478296.31	2206006.97	Картометрический	1.00	-
78	478270.25	2205928.34	Картометрический	1.00	-
79	478263.39	2205903.84	Картометрический	1.00	-

1	2	3	4	5	6
80	478213.07	2205927.90	Аналитический	0.70	-
81	478070.80	2205965.52	Аналитический	0.70	-
82	478033.57	2205971.10	Аналитический	0.70	-
83	477969.32	2205970.42	Аналитический	0.70	-
84	477937.43	2205857.01	Картометрический	1.00	-
85	477910.54	2205815.72	Картометрический	1.00	-
86	477818.65	2205838.11	Картометрический	1.00	-
87	477685.43	2205871.34	Картометрический	1.00	-
88	477554.87	2205903.90	Картометрический	1.00	-
89	477385.51	2205947.34	Картометрический	1.00	-
90	477365.50	2205921.92	Аналитический	0.30	-
91	477369.99	2205917.36	Картометрический	1.00	-
92	477374.89	2205903.78	Картометрический	1.00	-
93	477375.60	2205903.06	Картометрический	1.00	-
94	477395.72	2205841.70	Картометрический	1.00	-
95	477488.50	2205507.56	Картометрический	1.00	-
96	477577.99	2205195.90	Картометрический	1.00	-
97	477578.00	2205195.89	Картометрический	1.00	-
98	477583.73	2205184.01	Картометрический	1.00	-
99	477585.08	2205183.95	Картометрический	1.00	-
100	477597.91	2205154.61	Картометрический	1.00	-
101	477599.46	2205152.50	Картометрический	1.00	-
102	477601.49	2205151.83	Картометрический	1.00	-
103	477606.75	2205151.47	Картометрический	1.00	-
104	477600.43	2205162.77	Картометрический	1.00	-
105	477616.51	2205166.10	Картометрический	1.00	-
106	477639.85	2205169.29	Картометрический	1.00	-
107	477641.15	2205160.12	Картометрический	1.00	-
108	477664.29	2205166.37	Картометрический	1.00	-
109	477677.86	2205172.43	Картометрический	1.00	-
110	477693.07	2205181.72	Картометрический	1.00	-
111	477712.15	2205194.18	Картометрический	1.00	-
112	477750.02	2205221.95	Картометрический	1.00	-
113	477773.42	2205240.08	Картометрический	1.00	-
114	477797.19	2205259.80	Картометрический	1.00	-
115	477814.05	2205275.35	Картометрический	1.00	-
116	477828.18	2205289.55	Картометрический	1.00	-
117	477830.13	2205293.32	Картометрический	1.00	-
118	477831.23	2205298.54	Картометрический	1.00	-
119	477829.11	2205308.51	Картометрический	1.00	-
120	477817.47	2205337.86	Картометрический	1.00	-
121	477811.49	2205354.62	Картометрический	1.00	-
122	477803.46	2205382.60	Картометрический	1.00	-
123	477796.58	2205410.58	Картометрический	1.00	-
124	477782.15	2205468.71	Картометрический	1.00	-
125	477767.51	2205526.58	Картометрический	1.00	-
126	477751.55	2205589.99	Картометрический	1.00	-
127	477734.08	2205661.01	Картометрический	1.00	-

1	2	3	4	5	6
128	477711.55	2205747.26	Картометрический	1.00	-
129	477704.82	2205773.06	Картометрический	1.00	-
130	477694.73	2205815.38	Картометрический	1.00	-
131	477685.42	2205848.57	Картометрический	1.00	-
132	477691.13	2205849.30	Картометрический	1.00	-
133	477693.71	2205849.63	Картометрический	1.00	-
134	477703.14	2205810.06	Картометрический	1.00	-
135	477706.50	2205795.37	Картометрический	1.00	-
136	477710.50	2205778.51	Картометрический	1.00	-
137	477721.47	2205737.14	Картометрический	1.00	-
138	477739.62	2205667.45	Картометрический	1.00	-
139	477749.10	2205632.72	Картометрический	1.00	-
140	477757.71	2205597.51	Картометрический	1.00	-
141	477764.03	2205568.20	Картометрический	1.00	-
142	477774.66	2205527.06	Картометрический	1.00	-
143	477793.01	2205533.03	Картометрический	1.00	-
144	477797.51	2205524.51	Картометрический	1.00	-
145	477776.87	2205519.48	Картометрический	1.00	-
146	477783.91	2205490.98	Картометрический	1.00	-
147	477786.49	2205480.51	Картометрический	1.00	-
148	477799.40	2205427.98	Картометрический	1.00	-
149	477810.76	2205382.98	Картометрический	1.00	-
150	477816.00	2205363.39	Картометрический	1.00	-
151	477819.31	2205354.22	Картометрический	1.00	-
152	477824.59	2205339.63	Картометрический	1.00	-
153	477829.33	2205328.68	Картометрический	1.00	-
154	477834.02	2205320.65	Картометрический	1.00	-
155	477837.77	2205317.12	Картометрический	1.00	-
156	477842.37	2205315.29	Картометрический	1.00	-
157	477847.05	2205315.11	Картометрический	1.00	-
158	477850.33	2205316.48	Картометрический	1.00	-
159	477871.03	2205342.22	Картометрический	1.00	-
160	477890.42	2205367.26	Картометрический	1.00	-
161	477910.93	2205396.16	Картометрический	1.00	-
162	477925.85	2205418.62	Картометрический	1.00	-
163	477942.47	2205445.70	Картометрический	1.00	-
164	477959.18	2205470.10	Картометрический	1.00	-
165	477988.16	2205506.01	Картометрический	1.00	-
166	478012.43	2205535.07	Картометрический	1.00	-
167	478040.26	2205568.71	Картометрический	1.00	-
168	478062.29	2205595.79	Картометрический	1.00	-
169	478080.56	2205619.20	Картометрический	1.00	-
170	478080.22	2205623.52	Картометрический	1.00	-
171	478075.15	2205629.59	Картометрический	1.00	-
172	478057.59	2205644.63	Картометрический	1.00	-
173	478061.42	2205648.26	Картометрический	1.00	-
174	478083.64	2205630.29	Картометрический	1.00	-
175	478088.08	2205629.16	Картометрический	1.00	-

1	2	3	4	5	6
176	478098.66	2205642.30	Картометрический	1.00	-
177	478120.11	2205668.59	Картометрический	1.00	-
178	478132.96	2205685.32	Картометрический	1.00	-
179	478169.82	2205733.81	Картометрический	1.00	-
180	478171.85	2205739.87	Картометрический	1.00	-
181	478169.84	2205745.25	Картометрический	1.00	-
182	478166.20	2205747.92	Картометрический	1.00	-
183	478160.98	2205750.06	Картометрический	1.00	-
184	478164.66	2205757.22	Картометрический	1.00	-
185	478188.64	2205752.31	Картометрический	1.00	-
186	478195.65	2205751.14	Картометрический	1.00	-
187	478238.51	2205744.00	Картометрический	1.00	-
188	478292.37	2205734.73	Картометрический	1.00	-
189	478318.90	2205730.15	Картометрический	1.00	-
190	478335.90	2205733.51	Картометрический	1.00	-
191	478334.79	2205728.15	Картометрический	1.00	-
192	478323.29	2205709.89	Картометрический	1.00	-
193	478302.62	2205723.44	Картометрический	1.00	-
194	478284.87	2205729.00	Картометрический	1.00	-
195	478250.52	2205735.08	Картометрический	1.00	-
196	478209.27	2205741.39	Картометрический	1.00	-
197	478198.84	2205741.85	Картометрический	1.00	-
198	478191.80	2205740.78	Картометрический	1.00	-
199	478184.79	2205737.75	Картометрический	1.00	-
200	478184.37	2205737.57	Картометрический	1.00	-
201	478178.04	2205733.11	Картометрический	1.00	-
202	478150.69	2205698.12	Картометрический	1.00	-
203	478117.35	2205654.59	Картометрический	1.00	-
204	478066.44	2205591.09	Картометрический	1.00	-
205	478066.43	2205586.09	Картометрический	1.00	-
206	478069.50	2205581.00	Картометрический	1.00	-
207	478095.08	2205559.42	Картометрический	1.00	-
208	478090.41	2205555.57	Картометрический	1.00	-
209	478187.63	2205449.39	Картометрический	1.00	-
210	478240.02	2205538.54	Картометрический	1.00	-
211	478310.99	2205617.19	Картометрический	1.00	-
212	478404.78	2205702.63	Картометрический	1.00	-
213	478489.56	2205775.03	Картометрический	1.00	-
214	478587.74	2205773.82	Картометрический	1.00	-
215	478665.72	2205759.81	Картометрический	1.00	-
216	478771.58	2205752.62	Картометрический	1.00	-
217	478884.28	2205775.02	Картометрический	1.00	-
218	479013.57	2205771.66	Картометрический	1.00	-
64	479159.12	2205801.96	Картометрический	1.00	-
219	477989.80	2205214.94	Картометрический	1.00	-
220	477865.03	2205322.96	Картометрический	1.00	-
221	477843.60	2205296.51	Картометрический	1.00	-

1	2	3	4	5	6
222	477838.86	2205291.18	Картометрический	1.00	-
223	477836.36	2205288.37	Картометрический	1.00	-
224	477830.48	2205281.76	Картометрический	1.00	-
225	477823.86	2205274.66	Картометрический	1.00	-
226	477805.19	2205257.72	Картометрический	1.00	-
227	477799.22	2205252.51	Картометрический	1.00	-
228	477787.32	2205242.10	Картометрический	1.00	-
229	477761.87	2205221.68	Картометрический	1.00	-
230	477733.15	2205200.61	Картометрический	1.00	-
231	477711.48	2205184.70	Картометрический	1.00	-
232	477694.96	2205174.00	Картометрический	1.00	-
233	477692.21	2205172.52	Картометрический	1.00	-
234	477679.54	2205165.70	Картометрический	1.00	-
235	477664.46	2205159.51	Картометрический	1.00	-
236	477640.21	2205152.40	Картометрический	1.00	-
237	477617.09	2205143.81	Картометрический	1.00	-
238	477611.77	2205139.31	Картометрический	1.00	-
239	477610.57	2205138.29	Картометрический	1.00	-
240	477609.22	2205136.04	Картометрический	1.00	-
241	477609.69	2205132.86	Картометрический	1.00	-
242	477634.55	2205087.57	Картометрический	1.00	-
243	477687.34	2205087.53	Картометрический	1.00	-
244	477952.50	2205190.42	Картометрический	1.00	-
219	477989.80	2205214.94	Картометрический	1.00	-
3. Сведения о характерных точках части (частей) границы объекта					
Обозначение характерных точек части границы	Координаты, м		Метод определения координат характерной точки	Средняя квадратическая погрешность положения характерной точки (Mt), м	Описание обозначения точки на местности (при наличии)
	X	Y			
1	2	3	4	5	6
Часть №					
-	-	-	-	-	-



Используемые условные знаки и обозначения:

- граница территориальной зоны
- 1 характеристическая точка границы территориальной зоны

Масштаб 1:5000

Руководитель БУЗО «Горизонтально-проектный центр»
 Подпись: *А.М. Шалыгина* К. В. Шалыгина Дата: «02» «август» 2021 г.
 Место для отложения подписей: администрация муниципального образования «Александровский район»



ОПИСАНИЕ МЕСТОПОЛОЖЕНИЯ ГРАНИЦ

Общественно-деловая зона посёлка Гусевка 2-я – ОД/З

 (наименование объекта, местоположение границ которого описано
 (далее - объект))

Раздел 1

Сведения об объекте		
№ п/п	Характеристики объекта	Описание характеристик
1	2	3
1	Местоположение объекта	Воронежская область, Аннинский муниципальный район, Новожиженское сельское поселение, посёлок Гусевка 2-я
2	Площадь объекта ± величина погрешности определения площади ($P \pm \Delta P$)	56406 +/- 831 м ²
3	Иные характеристики объекта	-

Сведения о местоположении границ объекта					
1. Система координат: МСК - 36, зона 2					
2. Сведения о характерных точках границ объекта					
Обозначение характерных точек границ	Координаты, м		Метод определения координат характерной точки	Средняя квадратическая погрешность положения характерной точки (Mt), м	Описание обозначения точки на местности (при наличии)
	X	Y			
1	2	3	4	5	6
1	478187.63	2205449.39	Картометрический	1.00	-
2	478090.41	2205555.57	Картометрический	1.00	-
3	478067.54	2205573.41	Картометрический	1.00	-
4	478063.30	2205575.75	Картометрический	1.00	-
5	478059.43	2205576.47	Картометрический	1.00	-
6	478053.57	2205574.81	Картометрический	1.00	-
7	478013.20	2205525.73	Картометрический	1.00	-
8	478004.68	2205513.61	Картометрический	1.00	-
9	477999.54	2205507.94	Картометрический	1.00	-
10	477974.85	2205478.70	Картометрический	1.00	-
11	477961.48	2205460.86	Картометрический	1.00	-
12	477946.99	2205440.69	Картометрический	1.00	-
13	477957.70	2205431.12	Картометрический	1.00	-
14	477927.40	2205395.42	Картометрический	1.00	-
15	477922.11	2205399.10	Картометрический	1.00	-
16	477909.09	2205379.95	Картометрический	1.00	-
17	477890.66	2205355.84	Картометрический	1.00	-
18	477865.03	2205322.96	Картометрический	1.00	-
19	477989.80	2205214.94	Картометрический	1.00	-
20	478093.57	2205326.71	Картометрический	1.00	-
1	478187.63	2205449.39	Картометрический	1.00	-
3. Сведения о характерных точках части (частей) границы объекта					
Обозначение характерных точек части границы	Координаты, м		Метод определения координат характерной точки	Средняя квадратическая погрешность положения характерной точки (Mt), м	Описание обозначения точки на местности (при наличии)
	X	Y			
1	2	3	4	5	6
Часть №					
-	-	-	-	-	-

План границ объекта



Масштаб 1:5000

Используемые условные знаки и обозначения:



границы территориальной зоны

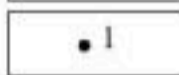

характерная точка границ территориальной зоны

Руководитель БУВО «Нормативно-проектный центр»

Подпись Ю.В. Шалыгина Ю.В. Шалыгина Дата « 02 » августа 2021 г.

Место для оттиска печати (при наличии) лица, составившего описание местоположения границ объекта



ОПИСАНИЕ МЕСТОПОЛОЖЕНИЯ ГРАНИЦ

Зона улиц, дорог, инженерной и транспортной инфраструктуры
посёлка Гусевка 2-я – ИТ1/3

(наименование объекта, местоположение границ которого описано
(далее - объект)

Раздел 1

Сведения об объекте		
№ п/п	Характеристики объекта	Описание характеристик
1	2	3
1	Местоположение объекта	Воронежская область, Аннинский муниципальный район, Новожиженское сельское поселение, посёлок Гусевка 2-я
2	Площадь объекта \pm величина погрешности определения площади ($P \pm \Delta P$)	17641 +/- 465 м ²
3	Иные характеристики объекта	-

Сведения о местоположении границ объекта					
1. Система координат: МСК - 36, зона 2					
2. Сведения о характерных точках границ объекта					
Обозначение характерных точек границ	Координаты, м		Метод определения координат характерной точки	Средняя квадратическая погрешность положения характерной точки (Mt), м	Описание обозначения точки на местности (при наличии)
	X	Y			
1	2	3	4	5	6
1	478323.29	2205709.89	Картометрический	1.00	-
2	478334.79	2205728.15	Картометрический	1.00	-
3	478335.90	2205733.51	Картометрический	1.00	-
4	478318.90	2205730.15	Картометрический	1.00	-
5	478292.37	2205734.73	Картометрический	1.00	-
6	478238.51	2205744.00	Картометрический	1.00	-
7	478195.65	2205751.14	Картометрический	1.00	-
8	478188.64	2205752.31	Картометрический	1.00	-
9	478164.66	2205757.22	Картометрический	1.00	-
10	478160.98	2205750.06	Картометрический	1.00	-
11	478166.20	2205747.92	Картометрический	1.00	-
12	478169.84	2205745.25	Картометрический	1.00	-
13	478171.85	2205739.87	Картометрический	1.00	-
14	478169.82	2205733.81	Картометрический	1.00	-
15	478132.96	2205685.32	Картометрический	1.00	-
16	478120.11	2205668.59	Картометрический	1.00	-
17	478098.66	2205642.30	Картометрический	1.00	-
18	478088.08	2205629.16	Картометрический	1.00	-
19	478083.64	2205630.29	Картометрический	1.00	-
20	478061.42	2205648.26	Картометрический	1.00	-
21	478057.59	2205644.63	Картометрический	1.00	-
22	478075.15	2205629.59	Картометрический	1.00	-
23	478080.22	2205623.52	Картометрический	1.00	-
24	478080.56	2205619.20	Картометрический	1.00	-
25	478062.29	2205595.79	Картометрический	1.00	-
26	478040.26	2205568.71	Картометрический	1.00	-
27	478012.43	2205535.07	Картометрический	1.00	-
28	477988.16	2205506.01	Картометрический	1.00	-
29	477959.18	2205470.10	Картометрический	1.00	-
30	477942.47	2205445.70	Картометрический	1.00	-
31	477925.85	2205418.62	Картометрический	1.00	-
32	477910.93	2205396.16	Картометрический	1.00	-
33	477890.42	2205367.26	Картометрический	1.00	-
34	477871.03	2205342.22	Картометрический	1.00	-
35	477850.33	2205316.48	Картометрический	1.00	-

1	2	3	4	5	6
36	477847.05	2205315.11	Картометрический	1.00	-
37	477842.37	2205315.29	Картометрический	1.00	-
38	477837.77	2205317.12	Картометрический	1.00	-
39	477834.02	2205320.65	Картометрический	1.00	-
40	477829.33	2205328.68	Картометрический	1.00	-
41	477824.59	2205339.63	Картометрический	1.00	-
42	477819.31	2205354.22	Картометрический	1.00	-
43	477816.00	2205363.39	Картометрический	1.00	-
44	477810.76	2205382.98	Картометрический	1.00	-
45	477799.40	2205427.98	Картометрический	1.00	-
46	477786.49	2205480.51	Картометрический	1.00	-
47	477783.91	2205490.98	Картометрический	1.00	-
48	477776.87	2205519.48	Картометрический	1.00	-
49	477797.51	2205524.51	Картометрический	1.00	-
50	477793.01	2205533.03	Картометрический	1.00	-
51	477774.66	2205527.06	Картометрический	1.00	-
52	477764.03	2205568.20	Картометрический	1.00	-
53	477757.71	2205597.51	Картометрический	1.00	-
54	477749.10	2205632.72	Картометрический	1.00	-
55	477739.62	2205667.45	Картометрический	1.00	-
56	477721.47	2205737.14	Картометрический	1.00	-
57	477710.50	2205778.51	Картометрический	1.00	-
58	477706.50	2205795.37	Картометрический	1.00	-
59	477703.14	2205810.06	Картометрический	1.00	-
60	477693.71	2205849.63	Картометрический	1.00	-
61	477691.13	2205849.30	Картометрический	1.00	-
62	477685.42	2205848.57	Картометрический	1.00	-
63	477694.73	2205815.38	Картометрический	1.00	-
64	477704.82	2205773.06	Картометрический	1.00	-
65	477711.55	2205747.26	Картометрический	1.00	-
66	477734.08	2205661.01	Картометрический	1.00	-
67	477751.55	2205589.99	Картометрический	1.00	-
68	477767.51	2205526.58	Картометрический	1.00	-
69	477782.15	2205468.71	Картометрический	1.00	-
70	477796.58	2205410.58	Картометрический	1.00	-
71	477803.46	2205382.60	Картометрический	1.00	-
72	477811.49	2205354.62	Картометрический	1.00	-
73	477817.47	2205337.86	Картометрический	1.00	-
74	477829.11	2205308.51	Картометрический	1.00	-
75	477831.23	2205298.54	Картометрический	1.00	-
76	477830.13	2205293.32	Картометрический	1.00	-
77	477828.18	2205289.55	Картометрический	1.00	-
78	477814.05	2205275.35	Картометрический	1.00	-
79	477797.19	2205259.80	Картометрический	1.00	-
80	477773.42	2205240.08	Картометрический	1.00	-
81	477750.02	2205221.95	Картометрический	1.00	-
82	477712.15	2205194.18	Картометрический	1.00	-
83	477693.07	2205181.72	Картометрический	1.00	-

1	2	3	4	5	6
84	477677.86	2205172.43	Картометрический	1.00	-
85	477664.29	2205166.37	Картометрический	1.00	-
86	477641.15	2205160.12	Картометрический	1.00	-
87	477639.85	2205169.29	Картометрический	1.00	-
88	477616.51	2205166.10	Картометрический	1.00	-
89	477600.43	2205162.77	Картометрический	1.00	-
90	477606.75	2205151.47	Картометрический	1.00	-
91	477601.49	2205151.83	Картометрический	1.00	-
92	477599.46	2205152.50	Картометрический	1.00	-
93	477597.91	2205154.61	Картометрический	1.00	-
94	477585.08	2205183.95	Картометрический	1.00	-
95	477583.73	2205184.01	Картометрический	1.00	-
96	477578.00	2205195.89	Аналитический	0.30	-
97	477577.99	2205195.90	Аналитический	0.30	-
98	477595.79	2205133.94	Аналитический	0.30	-
99	477750.09	2204852.24	Аналитический	0.30	-
100	477754.29	2204844.56	Аналитический	0.30	-
101	477835.93	2204722.80	Аналитический	0.30	-
102	477837.75	2204723.94	Аналитический	0.30	-
103	477829.81	2204735.95	Картометрический	1.00	-
104	477829.65	2204736.33	Картометрический	1.00	-
105	477829.55	2204736.81	Картометрический	1.00	-
106	477827.82	2204739.08	Картометрический	1.00	-
107	477827.59	2204739.31	Картометрический	1.00	-
108	477772.18	2204823.20	Картометрический	1.00	-
109	477754.47	2204855.10	Картометрический	1.00	-
110	477750.41	2204862.42	Картометрический	1.00	-
111	477750.09	2204864.00	Картометрический	1.00	-
112	477750.46	2204865.35	Картометрический	1.00	-
113	477752.43	2204868.10	Картометрический	1.00	-
114	477749.66	2204872.97	Картометрический	1.00	-
115	477745.90	2204872.45	Картометрический	1.00	-
116	477745.11	2204872.64	Картометрический	1.00	-
117	477744.29	2204873.46	Картометрический	1.00	-
118	477740.34	2204880.59	Картометрический	1.00	-
119	477683.33	2204994.55	Картометрический	1.00	-
120	477666.41	2205036.87	Картометрический	1.00	-
121	477634.55	2205087.57	Картометрический	1.00	-
122	477609.69	2205132.86	Картометрический	1.00	-
123	477609.22	2205136.04	Картометрический	1.00	-
124	477610.57	2205138.29	Картометрический	1.00	-
125	477611.77	2205139.31	Картометрический	1.00	-
126	477617.09	2205143.81	Картометрический	1.00	-
127	477640.21	2205152.40	Картометрический	1.00	-
128	477664.46	2205159.51	Картометрический	1.00	-
129	477679.54	2205165.70	Картометрический	1.00	-
130	477692.21	2205172.52	Картометрический	1.00	-
131	477694.96	2205174.00	Картометрический	1.00	-

1	2	3	4	5	6
132	477711.48	2205184.70	Картометрический	1.00	-
133	477733.15	2205200.61	Картометрический	1.00	-
134	477761.87	2205221.68	Картометрический	1.00	-
135	477787.32	2205242.10	Картометрический	1.00	-
136	477799.22	2205252.51	Картометрический	1.00	-
137	477805.19	2205257.72	Картометрический	1.00	-
138	477823.86	2205274.66	Картометрический	1.00	-
139	477830.48	2205281.76	Картометрический	1.00	-
140	477836.36	2205288.37	Картометрический	1.00	-
141	477838.86	2205291.18	Картометрический	1.00	-
142	477843.60	2205296.51	Картометрический	1.00	-
143	477865.03	2205322.96	Картометрический	1.00	-
144	477890.66	2205355.84	Картометрический	1.00	-
145	477909.09	2205379.95	Картометрический	1.00	-
146	477922.11	2205399.10	Картометрический	1.00	-
147	477927.40	2205395.42	Картометрический	1.00	-
148	477957.70	2205431.12	Картометрический	1.00	-
149	477946.99	2205440.69	Картометрический	1.00	-
150	477961.48	2205460.86	Картометрический	1.00	-
151	477974.85	2205478.70	Картометрический	1.00	-
152	477999.54	2205507.94	Картометрический	1.00	-
153	478004.68	2205513.61	Картометрический	1.00	-
154	478013.20	2205525.73	Картометрический	1.00	-
155	478053.57	2205574.81	Картометрический	1.00	-
156	478059.43	2205576.47	Картометрический	1.00	-
157	478063.30	2205575.75	Картометрический	1.00	-
158	478067.54	2205573.41	Картометрический	1.00	-
159	478090.41	2205555.57	Картометрический	1.00	-
160	478095.08	2205559.42	Картометрический	1.00	-
161	478069.50	2205581.00	Картометрический	1.00	-
162	478066.43	2205586.09	Картометрический	1.00	-
163	478066.44	2205591.09	Картометрический	1.00	-
164	478117.35	2205654.59	Картометрический	1.00	-
165	478150.69	2205698.12	Картометрический	1.00	-
166	478178.04	2205733.11	Картометрический	1.00	-
167	478184.37	2205737.57	Картометрический	1.00	-
168	478184.79	2205737.75	Картометрический	1.00	-
169	478191.80	2205740.78	Картометрический	1.00	-
170	478198.84	2205741.85	Картометрический	1.00	-
171	478209.27	2205741.39	Картометрический	1.00	-
172	478250.52	2205735.08	Картометрический	1.00	-
173	478284.87	2205729.00	Картометрический	1.00	-
174	478302.62	2205723.44	Картометрический	1.00	-
1	478323.29	2205709.89	Картометрический	1.00	-
175	477374.89	2205903.78	Аналитический	0.30	-
176	477369.99	2205917.36	Картометрический	1.00	-
177	477365.50	2205921.92	Картометрический	1.00	-

1	2	3	4	5	6
178	477361.73	2205917.13	Аналитический	0.30	-
175	477374.89	2205903.78	Аналитический	0.30	-
3. Сведения о характерных точках части (частей) границы объекта					
Обозначение характерных точек части границы	Координаты, м		Метод определения координат характерной точки	Средняя квадратическая погрешность положения характерной точки (Mt), м	Описание обозначения точки на местности (при наличии)
	X	Y			
1	2	3	4	5	6
Часть №					
-	-	-	-	-	-

Рисунок 4
План трассы объекта



1. Проектная трасса
 2. Проектная трасса с разделением полос движения
 3. Проектная трасса с разделением полос движения и разделением полос движения

Проектная трасса
 1:500
 2024 г.
 М.П.

Масштаб 1:500

ОПИСАНИЕ МЕСТОПОЛОЖЕНИЯ ГРАНИЦ

Зона сельскохозяйственного использования в границах населенного пункта
посёлка Гусевка 2-я – СХ1/3

(наименование объекта, местоположение границ которого описано
(далее - объект)

Раздел 1

Сведения об объекте		
№ п/п	Характеристики объекта	Описание характеристик
1	2	3
1	Местоположение объекта	Воронежская область, Аннинский муниципальный район, Новожиженское сельское поселение, посёлок Гусевка 2-я
2	Площадь объекта ± величина погрешности определения площади ($P \pm \Delta P$)	239757 +/- 1714 м ²
3	Иные характеристики объекта	-

Сведения о местоположении границ объекта					
1. Система координат: МСК - 36, зона 2					
2. Сведения о характерных точках границ объекта					
Обозначение характерных точек границ	Координаты, м		Метод определения координат характерной точки	Средняя квадратическая погрешность положения характерной точки (M _t), м	Описание обозначения точки на местности (при наличии)
	X	Y			
1	2	3	4	5	6
1	479159.12	2205801.96	Картометрический	1.00	-
2	479013.57	2205771.66	Картометрический	1.00	-
3	478884.28	2205775.02	Картометрический	1.00	-
4	478771.58	2205752.62	Картометрический	1.00	-
5	478665.72	2205759.81	Картометрический	1.00	-
6	478587.74	2205773.82	Картометрический	1.00	-
7	478489.56	2205775.03	Картометрический	1.00	-
8	478404.78	2205702.63	Картометрический	1.00	-
9	478310.99	2205617.19	Картометрический	1.00	-
10	478240.02	2205538.54	Картометрический	1.00	-
11	478187.63	2205449.39	Картометрический	1.00	-
12	478093.57	2205326.71	Картометрический	1.00	-
13	477989.80	2205214.94	Картометрический	1.00	-
14	477952.50	2205190.42	Картометрический	1.00	-
15	477687.34	2205087.53	Картометрический	1.00	-
16	477634.55	2205087.57	Картометрический	1.00	-
17	477666.41	2205036.87	Картометрический	1.00	-
18	477683.33	2204994.55	Картометрический	1.00	-
19	477740.34	2204880.59	Картометрический	1.00	-
20	477744.29	2204873.46	Картометрический	1.00	-
21	477745.11	2204872.64	Картометрический	1.00	-
22	477745.90	2204872.45	Картометрический	1.00	-
23	477749.66	2204872.97	Картометрический	1.00	-
24	477851.23	2204975.62	Картометрический	1.00	-
25	477939.84	2205041.21	Картометрический	1.00	-
26	477979.44	2205059.66	Картометрический	1.00	-
27	478034.79	2205104.63	Картометрический	1.00	-
28	478111.55	2205168.20	Картометрический	1.00	-
29	478131.88	2205182.20	Картометрический	1.00	-
30	478163.39	2205193.52	Картометрический	1.00	-
31	478177.80	2205205.78	Картометрический	1.00	-
32	478186.42	2205219.38	Картометрический	1.00	-
33	478192.08	2205236.48	Картометрический	1.00	-

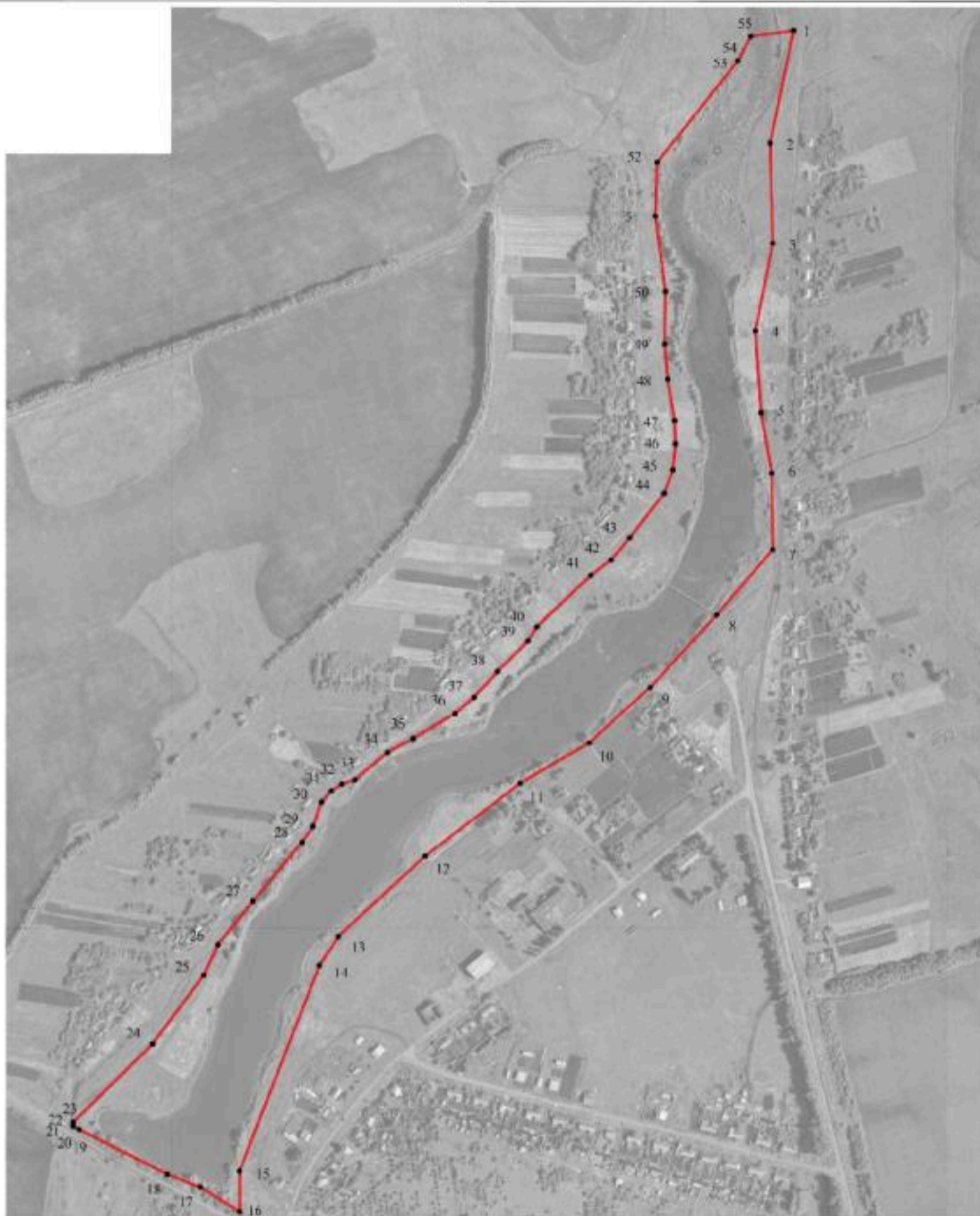

1	2	3	4	5	6
34	478227.49	2205278.09	Картометрический	1.00	-
35	478245.41	2205311.22	Картометрический	1.00	-
36	478277.19	2205365.36	Картометрический	1.00	-
37	478297.79	2205389.87	Картометрический	1.00	-
38	478331.46	2205420.17	Картометрический	1.00	-
39	478370.92	2205459.49	Картометрический	1.00	-
40	478389.37	2205470.94	Картометрический	1.00	-
41	478456.30	2205540.56	Картометрический	1.00	-
42	478475.69	2205566.42	Картометрический	1.00	-
43	478504.52	2205590.67	Картометрический	1.00	-
44	478561.48	2205635.10	Картометрический	1.00	-
45	478592.06	2205646.41	Картометрический	1.00	-
46	478625.85	2205649.78	Картометрический	1.00	-
47	478655.89	2205648.44	Картометрический	1.00	-
48	478708.94	2205639.68	Картометрический	1.00	-
49	478754.65	2205635.88	Картометрический	1.00	-
50	478822.33	2205636.59	Картометрический	1.00	-
51	478919.31	2205623.74	Картометрический	1.00	-
52	478989.24	2205625.98	Картометрический	1.00	-
53	479119.45	2205729.86	Картометрический	1.00	-
54	479119.54	2205729.92	Картометрический	1.00	-
55	479151.18	2205746.72	Картометрический	1.00	-
1	479159.12	2205801.96	Картометрический	1.00	-
3. Сведения о характерных точках части (частей) границы объекта					
Обозначение характерных точек части границы	Координаты, м		Метод определения координат характерной точки	Средняя квадратическая погрешность положения характерной точки (M _t), м	Описание обозначения точки на местности (при наличии)
	X	Y			
1	2	3	4	5	6
Часть №					
-	-	-	-	-	-

План границ объекта



Масштаб 1:5000

Используемые условные знаки и обозначения:

- | | |
|---|---|
|  | границы территориальной зоны |
|  | характерная точка границ территориальной зоны |

Руководитель БУВО «Нормативно-проектный центр»

Подпись  Ю.В. Шалыгина Дата « 02 » августа 2021 г.

Место для печати (под печатью) лица, составившего описание местонахождения границ объекта



Приложение № 4
к правилам землепользования и застройки
Новожизненского сельского поселения
Аннинского муниципального района
Воронежской области

СВЕДЕНИЯ О ГРАНИЦАХ ТЕРРИТОРИАЛЬНЫХ ЗОН,
СОДЕРЖАЩИЕ ГРАФИЧЕСКОЕ ОПИСАНИЕ МЕСТОПОЛОЖЕНИЯ
ГРАНИЦ ТЕРРИТОРИАЛЬНЫХ ЗОН, ПЕРЕЧЕНЬ КООРДИНАТ
ХАРАКТЕРНЫХ ТОЧЕК ГРАНИЦ ТЕРРИТОРИАЛЬНЫХ ЗОН
ПОСЁЛКА ДУБРОВКА

ОПИСАНИЕ МЕСТОПОЛОЖЕНИЯ ГРАНИЦ

Зона застройки индивидуальными жилыми домами посёлка Дубровка – Ж1/4

(наименование объекта, местоположение границ которого описано
(далее - объект)

Раздел 1

Сведения об объекте		
№ п/п	Характеристики объекта	Описание характеристик
1	2	3
1	Местоположение объекта	Воронежская область, Аннинский муниципальный район, Новожиженское сельское поселение, посёлок Дубровка
2	Площадь объекта ± величина погрешности определения площади ($P \pm \Delta P$)	992299 +/- 17432 м ²
3	Иные характеристики объекта	-

Раздел 2

Сведения о местоположении границ объекта					
1. Система координат: МСК - 36, зона 2					
2. Сведения о характерных точках границ объекта					
Обозначение характерных точек границ	Координаты, м		Метод определения координат характерной точки	Средняя квадратическая погрешность положения характерной точки (Mt), м	Описание обозначения точки на местности (при наличии)
	X	Y			
1	2	3	4	5	6
1	483136.95	2200945.77	Аналитический	0.30	-
2	483157.37	2200954.28	Картометрический	5.00	-
3	483168.97	2200969.48	Картометрический	5.00	-
4	483177.97	2200991.48	Картометрический	5.00	-
5	483173.49	2201020.21	Картометрический	1.00	-
6	483159.82	2201067.40	Картометрический	1.00	-
7	483252.45	2201251.86	Картометрический	1.00	-
8	483099.64	2201332.72	Картометрический	1.00	-
9	483079.57	2201283.61	Картометрический	1.00	-
10	483079.66	2201248.77	Картометрический	1.00	-
11	483052.64	2201178.31	Картометрический	1.00	-
12	483041.58	2201129.41	Картометрический	1.00	-
13	483054.29	2201100.83	Картометрический	1.00	-
14	483082.22	2201066.59	Картометрический	1.00	-
15	483044.63	2201052.26	Картометрический	1.00	-
16	483033.93	2200990.88	Картометрический	1.00	-
17	483029.23	2200986.38	Аналитический	0.30	-
1	483136.95	2200945.77	Аналитический	0.30	-
18	482775.19	2200716.45	Картометрический	1.00	-
19	482792.01	2200762.55	Картометрический	1.00	-
20	482785.15	2200807.32	Картометрический	1.00	-
21	482815.81	2200879.96	Картометрический	1.00	-
22	482833.81	2200950.65	Картометрический	1.00	-
23	482871.63	2201086.14	Картометрический	1.00	-
24	482906.84	2201160.21	Картометрический	1.00	-
25	482927.03	2201249.95	Картометрический	1.00	-
26	482949.77	2201381.44	Картометрический	1.00	-
27	482970.77	2201477.18	Картометрический	1.00	-
28	482995.10	2201560.38	Картометрический	1.00	-
29	482996.72	2201589.33	Картометрический	1.00	-
30	482990.93	2201609.13	Картометрический	1.00	-
31	482985.27	2201657.07	Картометрический	1.00	-

1	2	3	4	5	6
32	482990.53	2201676.33	Картометрический	1.00	-
33	482999.64	2201690.83	Картометрический	1.00	-
34	483010.99	2201702.46	Картометрический	1.00	-
35	483015.44	2201713.49	Картометрический	1.00	-
36	483010.05	2201740.57	Картометрический	1.00	-
37	483011.87	2201768.71	Картометрический	1.00	-
38	483027.49	2201812.96	Картометрический	1.00	-
39	483029.95	2201835.65	Картометрический	1.00	-
40	483026.82	2201865.21	Картометрический	1.00	-
41	483031.87	2201896.31	Картометрический	1.00	-
42	483018.00	2201961.83	Картометрический	1.00	-
43	482996.72	2202024.04	Картометрический	1.00	-
44	482986.89	2202065.66	Картометрический	1.00	-
45	482962.25	2202110.57	Картометрический	1.00	-
46	482942.45	2202164.78	Картометрический	1.00	-
47	482888.17	2202326.92	Картометрический	1.00	-
48	482867.02	2202395.17	Картометрический	1.00	-
49	482848.72	2202426.16	Картометрический	1.00	-
50	482820.54	2202447.61	Картометрический	1.00	-
51	482733.50	2202481.44	Картометрический	1.00	-
52	482747.33	2202385.97	Картометрический	1.00	-
53	482772.67	2202266.16	Картометрический	1.00	-
54	482820.17	2202139.18	Картометрический	1.00	-
55	482837.38	2202084.45	Картометрический	1.00	-
56	482854.94	2202013.63	Картометрический	1.00	-
57	482873.66	2201886.06	Картометрический	1.00	-
58	482877.28	2201826.00	Картометрический	1.00	-
59	482877.54	2201821.74	Картометрический	1.00	-
60	482866.56	2201697.81	Картометрический	1.00	-
61	482862.84	2201632.49	Картометрический	1.00	-
62	482858.12	2201571.98	Картометрический	1.00	-
63	482804.79	2201289.00	Картометрический	1.00	-
64	482699.82	2200881.00	Картометрический	1.00	-
65	482683.00	2200753.56	Картометрический	1.00	-
66	482757.90	2200723.41	Картометрический	1.00	-
18	482775.19	2200716.45	Картометрический	1.00	-
67	482983.00	2201597.60	Аналитический	0.10	-
68	482983.50	2201597.62	Аналитический	0.10	-
69	482983.29	2201601.43	Аналитический	0.10	-
70	482982.79	2201601.41	Аналитический	0.10	-
67	482983.00	2201597.60	Аналитический	0.10	-
71	483026.77	2201896.13	Аналитический	0.10	-
72	483026.66	2201896.62	Аналитический	0.10	-
73	483026.17	2201896.51	Аналитический	0.10	-
74	483026.28	2201896.02	Аналитический	0.10	-
71	483026.77	2201896.13	Аналитический	0.10	-

1	2	3	4	5	6
75	483013.58	2201960.48	Аналитический	0.10	-
76	483013.46	2201960.96	Аналитический	0.10	-
77	483012.98	2201960.84	Аналитический	0.10	-
78	483013.10	2201960.36	Аналитический	0.10	-
75	483013.58	2201960.48	Аналитический	0.10	-
79	483683.13	2202077.83	Картометрический	1.00	-
80	483752.43	2202192.42	Картометрический	1.00	-
81	483718.24	2202199.71	Картометрический	1.00	-
82	483571.38	2202230.15	Картометрический	1.00	-
83	483451.96	2202254.90	Картометрический	1.00	-
84	483444.85	2202256.84	Картометрический	1.00	-
85	483444.25	2202256.90	Картометрический	1.00	-
86	483443.85	2202256.67	Картометрический	1.00	-
87	483443.03	2202255.56	Картометрический	1.00	-
88	483438.95	2202256.41	Картометрический	1.00	-
89	483438.30	2202257.95	Картометрический	1.00	-
90	483437.80	2202258.55	Картометрический	1.00	-
91	483437.28	2202258.90	Картометрический	1.00	-
92	483383.94	2202273.46	Картометрический	1.00	-
93	483330.58	2202293.01	Картометрический	1.00	-
94	483287.02	2202130.78	Картометрический	1.00	-
95	483434.94	2201981.63	Картометрический	1.00	-
96	483514.66	2202052.73	Картометрический	1.00	-
97	483541.60	2202058.66	Картометрический	1.00	-
98	483590.35	2202085.05	Картометрический	1.00	-
79	483683.13	2202077.83	Картометрический	1.00	-
99	483350.35	2202269.56	Аналитический	0.10	-
100	483350.44	2202270.05	Аналитический	0.10	-
101	483349.95	2202270.14	Аналитический	0.10	-
102	483349.86	2202269.65	Аналитический	0.10	-
99	483350.35	2202269.56	Аналитический	0.10	-
103	483366.16	2202261.61	Аналитический	0.10	-
104	483367.43	2202266.56	Аналитический	0.10	-
105	483366.95	2202266.68	Аналитический	0.10	-
106	483365.68	2202261.73	Аналитический	0.10	-
103	483366.16	2202261.61	Аналитический	0.10	-
107	483410.13	2202257.30	Аналитический	0.10	-
108	483410.24	2202257.79	Аналитический	0.10	-
109	483409.75	2202257.90	Аналитический	0.10	-
110	483409.64	2202257.41	Аналитический	0.10	-
107	483410.13	2202257.30	Аналитический	0.10	-
111	483473.02	2202244.84	Аналитический	0.10	-

1	2	3	4	5	6
112	483473.30	2202248.53	Аналитический	0.10	-
113	483472.80	2202248.57	Аналитический	0.10	-
114	483472.56	2202245.46	Аналитический	0.10	-
115	483468.65	2202246.38	Аналитический	0.10	-
116	483468.53	2202245.90	Аналитический	0.10	-
111	483473.02	2202244.84	Аналитический	0.10	-
117	483537.79	2202235.46	Аналитический	0.10	-
118	483537.86	2202235.95	Аналитический	0.10	-
119	483537.37	2202236.02	Аналитический	0.10	-
120	483537.30	2202235.53	Аналитический	0.10	-
117	483537.79	2202235.46	Аналитический	0.10	-
121	483574.36	2202223.87	Аналитический	0.10	-
122	483576.18	2202229.03	Аналитический	0.10	-
123	483575.70	2202229.19	Аналитический	0.10	-
124	483573.88	2202224.03	Аналитический	0.10	-
121	483574.36	2202223.87	Аналитический	0.10	-
125	483640.38	2202215.30	Аналитический	0.10	-
126	483640.49	2202215.79	Аналитический	0.10	-
127	483640.00	2202215.90	Аналитический	0.10	-
128	483639.89	2202215.41	Аналитический	0.10	-
125	483640.38	2202215.30	Аналитический	0.10	-
129	483705.10	2202200.96	Аналитический	0.10	-
130	483705.21	2202201.45	Аналитический	0.10	-
131	483704.72	2202201.56	Аналитический	0.10	-
132	483704.61	2202201.07	Аналитический	0.10	-
129	483705.10	2202200.96	Аналитический	0.10	-
133	483764.09	2202208.67	Картометрический	1.00	-
134	483768.27	2202217.23	Картометрический	1.00	-
135	483780.27	2202287.03	Картометрический	1.00	-
136	483765.87	2202343.83	Картометрический	1.00	-
137	483752.77	2202393.43	Картометрический	1.00	-
138	483757.97	2202412.43	Картометрический	1.00	-
139	483996.87	2202699.33	Картометрический	1.00	-
140	484154.17	2202906.53	Картометрический	5.00	-
141	484427.91	2203318.89	Картометрический	5.00	-
142	484500.98	2203402.54	Картометрический	5.00	-
143	484582.13	2203543.00	Картометрический	5.00	-
144	484439.53	2203622.33	Картометрический	5.00	-
145	484416.10	2203626.81	Картометрический	5.00	-
146	484380.71	2203578.24	Картометрический	5.00	-
147	484328.88	2203505.35	Картометрический	5.00	-
148	484310.71	2203456.66	Картометрический	5.00	-
149	484254.16	2203371.02	Картометрический	5.00	-

1	2	3	4	5	6
150	483947.07	2202963.85	Картометрический	1.00	-
151	483687.34	2202627.63	Картометрический	1.00	-
152	483512.83	2202481.55	Картометрический	1.00	-
153	483490.90	2202461.47	Картометрический	1.00	-
154	483368.31	2202394.39	Картометрический	1.00	-
155	483422.74	2202338.16	Картометрический	1.00	-
156	483387.06	2202291.44	Картометрический	1.00	-
157	483419.86	2202282.38	Картометрический	1.00	-
158	483421.60	2202282.15	Картометрический	1.00	-
159	483422.73	2202282.62	Картометрический	1.00	-
160	483425.90	2202284.33	Картометрический	1.00	-
161	483430.27	2202282.23	Картометрический	1.00	-
162	483430.28	2202281.75	Картометрический	1.00	-
163	483430.32	2202280.34	Картометрический	1.00	-
164	483430.53	2202279.62	Картометрический	1.00	-
165	483431.22	2202279.24	Картометрический	1.00	-
166	483453.32	2202273.13	Картометрический	1.00	-
167	483574.77	2202247.97	Картометрический	1.00	-
168	483722.42	2202217.38	Картометрический	1.00	-
133	483764.09	2202208.67	Картометрический	1.00	-
169	483466.28	2202270.72	Аналитический	0.10	-
170	483466.14	2202271.20	Аналитический	0.10	-
171	483465.66	2202271.06	Аналитический	0.10	-
172	483465.80	2202270.58	Аналитический	0.10	-
169	483466.28	2202270.72	Аналитический	0.10	-
173	483461.70	2202304.89	Аналитический	0.10	-
174	483461.78	2202305.39	Аналитический	0.10	-
175	483456.72	2202306.13	Аналитический	0.10	-
176	483456.64	2202305.63	Аналитический	0.10	-
173	483461.70	2202304.89	Аналитический	0.10	-
177	483494.71	2202362.21	Аналитический	0.10	-
178	483494.99	2202362.63	Аналитический	0.10	-
179	483494.57	2202362.91	Аналитический	0.10	-
180	483494.29	2202362.49	Аналитический	0.10	-
177	483494.71	2202362.21	Аналитический	0.10	-
181	483533.66	2202420.93	Аналитический	0.10	-
182	483533.94	2202421.35	Аналитический	0.10	-
183	483533.52	2202421.63	Аналитический	0.10	-
184	483533.24	2202421.21	Аналитический	0.10	-
181	483533.66	2202420.93	Аналитический	0.10	-
185	483567.69	2202471.62	Аналитический	0.10	-
186	483567.97	2202472.04	Аналитический	0.10	-
187	483567.55	2202472.32	Аналитический	0.10	-

1	2	3	4	5	6
188	483567.27	2202471.90	Аналитический	0.10	-
185	483567.69	2202471.62	Аналитический	0.10	-
189	483605.13	2202527.90	Аналитический	0.10	-
190	483605.41	2202528.32	Аналитический	0.10	-
191	483604.99	2202528.60	Аналитический	0.10	-
192	483604.71	2202528.18	Аналитический	0.10	-
189	483605.13	2202527.90	Аналитический	0.10	-
193	483642.99	2202584.61	Аналитический	0.10	-
194	483643.27	2202585.03	Аналитический	0.10	-
195	483642.85	2202585.31	Аналитический	0.10	-
196	483642.57	2202584.89	Аналитический	0.10	-
193	483642.99	2202584.61	Аналитический	0.10	-
197	483477.90	2202612.42	Картометрический	1.00	-
198	483517.57	2202677.53	Картометрический	1.00	-
199	483562.10	2202789.72	Картометрический	1.00	-
200	483849.39	2203334.09	Картометрический	5.00	-
201	483902.72	2203450.21	Картометрический	5.00	-
202	483957.60	2203549.74	Картометрический	5.00	-
203	484020.10	2203683.89	Картометрический	5.00	-
204	484081.34	2203707.28	Картометрический	5.00	-
205	484083.44	2203770.14	Картометрический	5.00	-
206	484060.66	2203796.96	Картометрический	5.00	-
207	484011.77	2203819.75	Картометрический	5.00	-
208	483950.83	2203833.82	Картометрический	5.00	-
209	483924.71	2203859.29	Картометрический	5.00	-
210	483905.35	2203893.09	Картометрический	5.00	-
211	483815.52	2203767.19	Картометрический	5.00	-
212	483733.83	2203601.44	Картометрический	5.00	-
213	483585.01	2203308.31	Картометрический	5.00	-
214	483410.62	2202973.02	Картометрический	1.00	-
215	483286.35	2202720.55	Картометрический	1.00	-
197	483477.90	2202612.42	Картометрический	1.00	-

3. Сведения о характерных точках части (частей) границы объекта

Обозначение характерных точек части границы	Координаты, м		Метод определения координат характерной точки	Средняя квадратическая погрешность положения характерной точки (M _t), м	Описание обозначения точки на местности (при наличии)
	X	Y			
1	2	3	4	5	6
Часть №					
-	-	-	-	-	-

Рисунок 2
План границей участка



Итого: 2000 кв. м. (двадцать тысяч кв. м.)
 2000 кв. м. (двадцать тысяч кв. м.)
 2000 кв. м. (двадцать тысяч кв. м.)

Подписано: 2000 г. 20.05.2000
 2000 г. 20.05.2000
 2000 г. 20.05.2000

Масштаб 1:500

ОПИСАНИЕ МЕСТОПОЛОЖЕНИЯ ГРАНИЦ

Зона сельскохозяйственного использования в границах населенного пункта
посёлка Дубровка – СХ1/4

(наименование объекта, местоположение границ которого описано
(далее - объект)

Раздел 1

Сведения об объекте		
№ п/п	Характеристики объекта	Описание характеристик
1	2	3
1	Местоположение объекта	Воронежская область, Аннинский муниципальный район, Новожиженское сельское поселение, посёлок Дубровка
2	Площадь объекта ± величина погрешности определения площади ($P \pm \Delta P$)	1068651 +/- 18091 м ²
3	Иные характеристики объекта	-

Сведения о местоположении границ объекта					
1. Система координат: МСК - 36, зона 2					
2. Сведения о характерных точках границ объекта					
Обозначение характерных точек границ	Координаты, м		Метод определения координат характерной точки	Средняя квадратическая погрешность положения характерной точки (Mt), м	Описание обозначения точки на местности (при наличии)
	X	Y			
1	2	3	4	5	6
1	483252.45	2201251.86	Картометрический	1.00	-
2	483301.26	2201349.03	Картометрический	1.00	-
3	483347.84	2201429.62	Картометрический	1.00	-
4	483447.07	2201623.97	Картометрический	1.00	-
5	483495.39	2201702.05	Картометрический	1.00	-
6	483481.98	2201736.52	Картометрический	1.00	-
7	483525.47	2201802.64	Картометрический	1.00	-
8	483676.22	2202043.78	Картометрический	1.00	-
9	483683.13	2202077.83	Картометрический	1.00	-
10	483590.35	2202085.05	Картометрический	1.00	-
11	483541.60	2202058.66	Картометрический	1.00	-
12	483514.66	2202052.73	Картометрический	1.00	-
13	483434.94	2201981.63	Картометрический	1.00	-
14	483287.02	2202130.78	Картометрический	1.00	-
15	483330.58	2202293.01	Картометрический	1.00	-
16	483298.77	2202313.02	Картометрический	1.00	-
17	483285.05	2202326.11	Картометрический	1.00	-
18	483269.60	2202344.23	Картометрический	1.00	-
19	483229.33	2202422.12	Картометрический	1.00	-
20	483201.07	2202451.15	Картометрический	1.00	-
21	483162.88	2202478.51	Картометрический	1.00	-
22	483074.12	2202534.00	Картометрический	1.00	-
23	483021.29	2202567.02	Картометрический	1.00	-
24	483021.22	2202566.89	Картометрический	1.00	-
25	482951.33	2202467.20	Картометрический	1.00	-
26	482873.88	2202487.66	Картометрический	1.00	-
27	482820.54	2202447.61	Картометрический	1.00	-
28	482848.72	2202426.16	Картометрический	1.00	-
29	482867.02	2202395.17	Картометрический	1.00	-
30	482888.17	2202326.92	Картометрический	1.00	-
31	482942.45	2202164.78	Картометрический	1.00	-

1	2	3	4	5	6
32	482962.25	2202110.57	Картометрический	1.00	-
33	482986.89	2202065.66	Картометрический	1.00	-
34	482996.72	2202024.04	Картометрический	1.00	-
35	483018.00	2201961.83	Картометрический	1.00	-
36	483031.87	2201896.31	Картометрический	1.00	-
37	483026.82	2201865.21	Картометрический	1.00	-
38	483029.95	2201835.65	Картометрический	1.00	-
39	483027.49	2201812.96	Картометрический	1.00	-
40	483011.87	2201768.71	Картометрический	1.00	-
41	483010.05	2201740.57	Картометрический	1.00	-
42	483015.44	2201713.49	Картометрический	1.00	-
43	483010.99	2201702.46	Картометрический	1.00	-
44	482999.64	2201690.83	Картометрический	1.00	-
45	482990.53	2201676.33	Картометрический	1.00	-
46	482985.27	2201657.07	Картометрический	1.00	-
47	482990.93	2201609.13	Картометрический	1.00	-
48	482996.72	2201589.33	Картометрический	1.00	-
49	482995.10	2201560.38	Картометрический	1.00	-
50	482970.77	2201477.18	Картометрический	1.00	-
51	482949.77	2201381.44	Картометрический	1.00	-
52	482927.03	2201249.95	Картометрический	1.00	-
53	482906.84	2201160.21	Картометрический	1.00	-
54	482871.63	2201086.14	Картометрический	1.00	-
55	482833.81	2200950.65	Аналитический	0.30	-
56	482868.06	2200931.86	Аналитический	0.30	-
57	482871.67	2200927.98	Аналитический	0.30	-
58	482876.08	2200923.24	Аналитический	0.30	-
59	482882.74	2200916.09	Аналитический	0.30	-
60	482882.78	2200916.05	Аналитический	0.30	-
61	482923.73	2200900.78	Аналитический	0.30	-
62	482969.01	2200921.19	Аналитический	0.30	-
63	482978.51	2200942.96	Аналитический	0.30	-
64	482978.71	2200943.41	Аналитический	0.30	-
65	483026.04	2200987.58	Аналитический	0.30	-
66	483029.23	2200986.38	Картометрический	5.00	-
67	483033.93	2200990.88	Картометрический	5.00	-
68	483044.63	2201052.26	Картометрический	1.00	-
69	483082.22	2201066.59	Картометрический	1.00	-
70	483054.29	2201100.83	Картометрический	1.00	-
71	483041.58	2201129.41	Картометрический	1.00	-
72	483052.64	2201178.31	Картометрический	1.00	-
73	483079.66	2201248.77	Картометрический	1.00	-
74	483079.57	2201283.61	Картометрический	1.00	-
75	483099.64	2201332.72	Картометрический	1.00	-

1	2	3	4	5	6
1	483252.45	2201251.86	Картометрический	1.00	-
76	482996.53	2201656.15	Аналитический	0.10	-
77	482996.64	2201656.64	Аналитический	0.10	-
78	482996.15	2201656.75	Аналитический	0.10	-
79	482996.04	2201656.26	Аналитический	0.10	-
76	482996.53	2201656.15	Аналитический	0.10	-
80	483014.21	2201728.00	Аналитический	0.10	-
81	483014.33	2201728.48	Аналитический	0.10	-
82	483013.85	2201728.60	Аналитический	0.10	-
83	483013.73	2201728.12	Аналитический	0.10	-
80	483014.21	2201728.00	Аналитический	0.10	-
84	483025.65	2201774.41	Аналитический	0.10	-
85	483025.77	2201774.89	Аналитический	0.10	-
86	483025.29	2201775.01	Аналитический	0.10	-
87	483025.17	2201774.53	Аналитический	0.10	-
84	483025.65	2201774.41	Аналитический	0.10	-
88	483039.44	2201830.72	Аналитический	0.10	-
89	483039.50	2201831.22	Аналитический	0.10	-
90	483034.63	2201831.89	Аналитический	0.10	-
91	483034.57	2201831.39	Аналитический	0.10	-
88	483039.44	2201830.72	Аналитический	0.10	-
92	482999.65	2202027.28	Аналитический	0.10	-
93	482999.53	2202027.76	Аналитический	0.10	-
94	482999.05	2202027.64	Аналитический	0.10	-
95	482999.17	2202027.16	Аналитический	0.10	-
92	482999.65	2202027.28	Аналитический	0.10	-
96	482990.56	2202094.29	Аналитический	0.10	-
97	482990.57	2202094.79	Аналитический	0.10	-
98	482985.89	2202094.88	Аналитический	0.10	-
99	482985.88	2202094.38	Аналитический	0.10	-
96	482990.56	2202094.29	Аналитический	0.10	-
100	483044.28	2202168.19	Аналитический	0.10	-
101	483043.89	2202168.50	Аналитический	0.10	-
102	483043.58	2202168.11	Аналитический	0.10	-
103	483043.97	2202167.80	Аналитический	0.10	-
100	483044.28	2202168.19	Аналитический	0.10	-

1	2	3	4	5	6
104	483066.56	2202197.01	Аналитический	0.10	-
105	483066.87	2202197.40	Аналитический	0.10	-
106	483066.48	2202197.71	Аналитический	0.10	-
107	483066.17	2202197.32	Аналитический	0.10	-
104	483066.56	2202197.01	Аналитический	0.10	-
108	483100.74	2202240.84	Аналитический	0.10	-
109	483101.05	2202241.23	Аналитический	0.10	-
110	483100.66	2202241.54	Аналитический	0.10	-
111	483100.35	2202241.15	Аналитический	0.10	-
108	483100.74	2202240.84	Аналитический	0.10	-
112	483130.46	2202279.17	Аналитический	0.10	-
113	483130.07	2202279.48	Аналитический	0.10	-
114	483129.76	2202279.09	Аналитический	0.10	-
115	483130.15	2202278.78	Аналитический	0.10	-
112	483130.46	2202279.17	Аналитический	0.10	-
116	483156.01	2202305.67	Аналитический	0.10	-
117	483154.19	2202309.94	Аналитический	0.10	-
118	483153.73	2202309.74	Аналитический	0.10	-
119	483155.55	2202305.47	Аналитический	0.10	-
116	483156.01	2202305.67	Аналитический	0.10	-
120	483243.85	2202291.32	Аналитический	0.10	-
121	483243.96	2202291.81	Аналитический	0.10	-
122	483243.47	2202291.92	Аналитический	0.10	-
123	483243.36	2202291.43	Аналитический	0.10	-
120	483243.85	2202291.32	Аналитический	0.10	-
124	483291.53	2202281.50	Аналитический	0.10	-
125	483291.64	2202281.99	Аналитический	0.10	-
126	483291.15	2202282.10	Аналитический	0.10	-
127	483291.04	2202281.61	Аналитический	0.10	-
124	483291.53	2202281.50	Аналитический	0.10	-
128	483297.78	2202339.26	Картометрический	1.00	-
129	483368.31	2202394.39	Картометрический	1.00	-
130	483490.90	2202461.47	Картометрический	1.00	-
131	483512.83	2202481.55	Картометрический	1.00	-
132	483687.34	2202627.63	Картометрический	1.00	-
133	483947.07	2202963.85	Картометрический	1.00	-
134	484254.16	2203371.02	Картометрический	5.00	-
135	484310.71	2203456.66	Картометрический	5.00	-

1	2	3	4	5	6
136	484328.88	2203505.35	Картометрический	5.00	-
137	484380.71	2203578.24	Картометрический	5.00	-
138	484416.10	2203626.81	Картометрический	5.00	-
139	484343.85	2203640.66	Картометрический	5.00	-
140	484278.49	2203650.86	Картометрический	5.00	-
141	484250.68	2203650.00	Картометрический	5.00	-
142	484142.85	2203672.75	Картометрический	5.00	-
143	484122.42	2203680.03	Картометрический	5.00	-
144	484081.34	2203707.28	Картометрический	5.00	-
145	484020.10	2203683.89	Картометрический	5.00	-
146	483957.60	2203549.74	Картометрический	5.00	-
147	483902.72	2203450.21	Картометрический	5.00	-
148	483849.39	2203334.09	Картометрический	5.00	-
149	483562.10	2202789.72	Картометрический	1.00	-
150	483517.57	2202677.53	Картометрический	1.00	-
151	483477.90	2202612.42	Картометрический	1.00	-
152	483286.35	2202720.55	Картометрический	1.00	-
153	483096.62	2202808.21	Картометрический	1.00	-
154	482997.56	2202605.40	Картометрический	1.00	-
155	483031.00	2202584.89	Картометрический	1.00	-
156	483030.32	2202583.64	Картометрический	1.00	-
157	483030.34	2202583.62	Картометрический	1.00	-
158	483082.42	2202550.89	Картометрический	1.00	-
159	483172.43	2202494.34	Картометрический	1.00	-
160	483212.37	2202467.00	Картометрический	1.00	-
161	483245.66	2202434.07	Картометрический	1.00	-
162	483288.85	2202355.56	Картометрический	1.00	-
128	483297.78	2202339.26	Картометрический	1.00	-
163	483678.30	2202637.66	Аналитический	0.10	-
164	483678.58	2202638.08	Аналитический	0.10	-
165	483678.16	2202638.36	Аналитический	0.10	-
166	483677.88	2202637.94	Аналитический	0.10	-
163	483678.30	2202637.66	Аналитический	0.10	-
167	483714.76	2202691.83	Аналитический	0.10	-
168	483715.04	2202692.25	Аналитический	0.10	-
169	483714.62	2202692.53	Аналитический	0.10	-
170	483714.34	2202692.11	Аналитический	0.10	-
167	483714.76	2202691.83	Аналитический	0.10	-
171	483749.57	2202743.96	Аналитический	0.10	-
172	483749.85	2202744.38	Аналитический	0.10	-
173	483749.43	2202744.66	Аналитический	0.10	-

1	2	3	4	5	6
174	483749.15	2202744.24	Аналитический	0.10	-
171	483749.57	2202743.96	Аналитический	0.10	-
175	483779.96	2202790.24	Аналитический	0.10	-
176	483782.60	2202793.62	Аналитический	0.10	-
177	483782.20	2202793.92	Аналитический	0.10	-
178	483779.56	2202790.54	Аналитический	0.10	-
175	483779.96	2202790.24	Аналитический	0.10	-
3. Сведения о характерных точках части (частей) границы объекта					
Обозначение характерных точек части границы	Координаты, м		Метод определения координат характерной точки	Средняя квадратическая погрешность положения характерной точки (Mt), м	Описание обозначения точки на местности (при наличии)
	X	Y			
1	2	3	4	5	6
Часть №					
-	-	-	-	-	-

Лист 4

Или границ объекта



Исполненные участки: земли и объекты:

- границы территории
- границы территории
- границы территории

Руководитель ИУИ - Березинский-престелый Игорь
 Подпись: *Игорь Березинский-престелый*
 Место для отрыва (подпись, печать) исполнителя: *Игорь Березинский-престелый*

№ 02/2021
 02 июля 2021 г.

Масштаб 1:5000

ОПИСАНИЕ МЕСТОПОЛОЖЕНИЯ ГРАНИЦ

Зона ритуальных объектов посёлка Дубровка – СН1/4

 (наименование объекта, местоположение границ которого описано
 (далее - объект)

Раздел 1

Сведения об объекте		
№ п/п	Характеристики объекта	Описание характеристик
1	2	3
1	Местоположение объекта	Воронежская область, Аннинский муниципальный район, Новожиженское сельское поселение, посёлок Дубровка
2	Площадь объекта ± величина погрешности определения площади ($P \pm \Delta P$)	6824 +/- 289 м ²
3	Иные характеристики объекта	-

Сведения о местоположении границ объекта					
1. Система координат: МСК - 36, зона 2					
2. Сведения о характерных точках границ объекта					
Обозначение характерных точек границ	Координаты, м		Метод определения координат характерной точки	Средняя квадратическая погрешность положения характерной точки (Mt), м	Описание обозначения точки на местности (при наличии)
	X	Y			
1	2	3	4	5	6
1	483422.74	2202338.16	Картометрический	1.00	-
2	483368.31	2202394.39	Картометрический	1.00	-
3	483297.78	2202339.26	Картометрический	1.00	-
4	483309.78	2202328.01	Картометрический	1.00	-
5	483336.47	2202310.55	Картометрический	1.00	-
6	483387.06	2202291.44	Картометрический	1.00	-
1	483422.74	2202338.16	Картометрический	1.00	-
3. Сведения о характерных точках части (частей) границы объекта					
Обозначение характерных точек части границы	Координаты, м		Метод определения координат характерной точки	Средняя квадратическая погрешность положения характерной точки (Mt), м	Описание обозначения точки на местности (при наличии)
	X	Y			
1	2	3	4	5	6
Часть №					
-	-	-	-	-	-

План границ объекта



Масштаб 1:2000

Используемые условные знаки и обозначения:



границы территориальной зоны

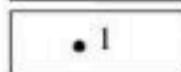

характерная точка границ территориальной зоны

Руководитель БУВО «Нормативно-проектный центр»

Подпись Ю.В.Шалыгина Ю.В.Шалыгина Дата « 02 » августа 2021 г.

Место для оттиска печати (при наличии) лица, составившего описание местоположения границ объекта



Приложение № 5
к правилам землепользования и застройки
Новожизненского сельского поселения
Аннинского муниципального района
Воронежской области

СВЕДЕНИЯ О ГРАНИЦАХ ТЕРРИТОРИАЛЬНЫХ ЗОН,
СОДЕРЖАЩИЕ ГРАФИЧЕСКОЕ ОПИСАНИЕ МЕСТОПОЛОЖЕНИЯ
ГРАНИЦ ТЕРРИТОРИАЛЬНЫХ ЗОН, ПЕРЕЧЕНЬ КООРДИНАТ
ХАРАКТЕРНЫХ ТОЧЕК ГРАНИЦ ТЕРРИТОРИАЛЬНЫХ ЗОН
ПОСЁЛКА НИКОЛАЕВКА

ОПИСАНИЕ МЕСТОПОЛОЖЕНИЯ ГРАНИЦ

Зона застройки индивидуальными жилыми домами посёлка Николаевка – Ж1/5

(наименование объекта, местоположение границ которого описано
(далее - объект)

Раздел 1

Сведения об объекте		
№ п/п	Характеристики объекта	Описание характеристик
1	2	3
1	Местоположение объекта	Воронежская область, Аннинский муниципальный район, Новожиженское сельское поселение, посёлок Николаевка
2	Площадь объекта \pm величина погрешности определения площади ($P \pm \Delta P$)	314709 +/- 1963 м ²
3	Иные характеристики объекта	-

Раздел 2

Сведения о местоположении границ объекта					
1. Система координат: МСК - 36, зона 2					
2. Сведения о характерных точках границ объекта					
Обозначение характерных точек границ	Координаты, м		Метод определения координат характерной точки	Средняя квадратическая погрешность положения характерной точки (Mt), м	Описание обозначения точки на местности (при наличии)
	X	Y			
1	2	3	4	5	6
1	473056.78	2206104.70	Картометрический	1.00	-
2	473008.88	2206071.44	Картометрический	1.00	-
3	472993.53	2206069.96	Картометрический	1.00	-
4	472970.90	2206062.68	Картометрический	1.00	-
5	472725.26	2205875.36	Картометрический	1.00	-
6	472712.60	2205861.62	Картометрический	1.00	-
7	472684.05	2205849.77	Картометрический	1.00	-
8	472655.37	2205840.88	Картометрический	1.00	-
9	472443.67	2205695.03	Картометрический	1.00	-
10	472399.09	2205677.12	Картометрический	1.00	-
11	472392.22	2205670.93	Картометрический	1.00	-
12	472384.14	2205657.59	Картометрический	1.00	-
13	472377.41	2205637.80	Картометрический	1.00	-
14	472365.94	2205574.68	Аналитический	0.30	-
15	472432.45	2205492.77	Аналитический	0.30	-
16	472486.70	2205503.65	Аналитический	0.30	-
17	472539.10	2205520.07	Аналитический	0.30	-
18	472586.15	2205545.17	Аналитический	0.30	-
19	472622.16	2205569.80	Аналитический	0.30	-
20	472656.35	2205603.10	Аналитический	0.30	-
21	472696.24	2205637.39	Аналитический	0.30	-
22	472739.98	2205661.10	Аналитический	0.30	-
23	472788.28	2205688.91	Аналитический	0.30	-
24	472832.24	2205714.98	Аналитический	0.30	-
25	472856.66	2205729.57	Картометрический	1.00	-
26	472880.38	2205743.37	Картометрический	1.00	-
27	472914.86	2205759.75	Картометрический	1.00	-
28	472928.50	2205763.20	Картометрический	1.00	-
29	472949.88	2205776.91	Картометрический	1.00	-
30	472953.65	2205779.85	Аналитический	0.30	-
31	473010.92	2205824.50	Аналитический	0.30	-
32	473044.97	2205852.97	Аналитический	0.30	-
33	473074.57	2205877.04	Аналитический	0.30	-
34	473094.70	2205895.44	Аналитический	0.30	-
35	473103.99	2205907.64	Аналитический	0.30	-
36	473112.31	2205927.58	Аналитический	0.30	-

1	2	3	4	5	6
37	473114.44	2205943.27	Аналитический	0.30	-
38	473114.44	2205955.66	Аналитический	0.30	-
39	473094.49	2205978.96	Аналитический	0.30	-
40	473079.79	2205997.55	Картометрический	1.00	-
41	473065.60	2206018.41	Картометрический	1.00	-
42	473057.92	2206036.09	Картометрический	1.00	-
43	473057.05	2206088.61	Картометрический	1.00	-
1	473056.78	2206104.70	Картометрический	1.00	-
44	473013.20	2206262.63	Картометрический	1.00	-
45	472938.44	2206249.89	Картометрический	1.00	-
46	472840.57	2206233.21	Картометрический	1.00	-
47	472760.68	2206219.60	Картометрический	1.00	-
48	472680.04	2206195.91	Картометрический	1.00	-
49	472520.71	2206133.24	Картометрический	1.00	-
50	472480.15	2206124.10	Картометрический	1.00	-
51	472425.55	2206125.03	Картометрический	1.00	-
52	472394.74	2205928.45	Картометрический	1.00	-
53	472365.89	2205933.19	Картометрический	1.00	-
54	472357.47	2205910.07	Картометрический	1.00	-
55	472267.70	2205924.04	Картометрический	1.00	-
56	472238.80	2205809.97	Картометрический	1.00	-
57	472137.05	2205847.55	Картометрический	1.00	-
58	472138.10	2205747.34	Картометрический	1.00	-
59	472170.66	2205707.73	Картометрический	1.00	-
60	472191.26	2205670.79	Картометрический	1.00	-
61	472189.36	2205630.50	Картометрический	1.00	-
62	472280.47	2205671.49	Картометрический	1.00	-
63	472336.87	2205711.60	Картометрический	1.00	-
64	472383.11	2205772.40	Картометрический	1.00	-
65	472417.72	2205826.17	Картометрический	1.00	-
66	472460.64	2205922.09	Картометрический	1.00	-
67	472465.58	2205929.02	Картометрический	1.00	-
68	472479.14	2205930.14	Картометрический	1.00	-
69	472551.67	2205961.68	Картометрический	1.00	-
70	472579.42	2205980.80	Картометрический	1.00	-
71	472623.25	2205999.49	Картометрический	1.00	-
72	472684.37	2206022.51	Картометрический	1.00	-
73	472803.38	2206057.43	Картометрический	1.00	-
74	472841.89	2206061.20	Картометрический	1.00	-
75	472892.66	2206079.52	Картометрический	1.00	-
76	472940.87	2206125.98	Картометрический	1.00	-
77	472986.12	2206192.51	Картометрический	1.00	-
44	473013.20	2206262.63	Картометрический	1.00	-

3. Сведения о характерных точках части (частей) границы объекта					
Обозначение характерных точек части границы	Координаты, м		Метод определения координат характерной точки	Средняя квадратическая погрешность положения характерной точки (M _t), м	Описание обозначения точки на местности (при наличии)
	X	Y			
1	2	3	4	5	6
Часть №					
-	-	-	-	-	-

План границ объекта

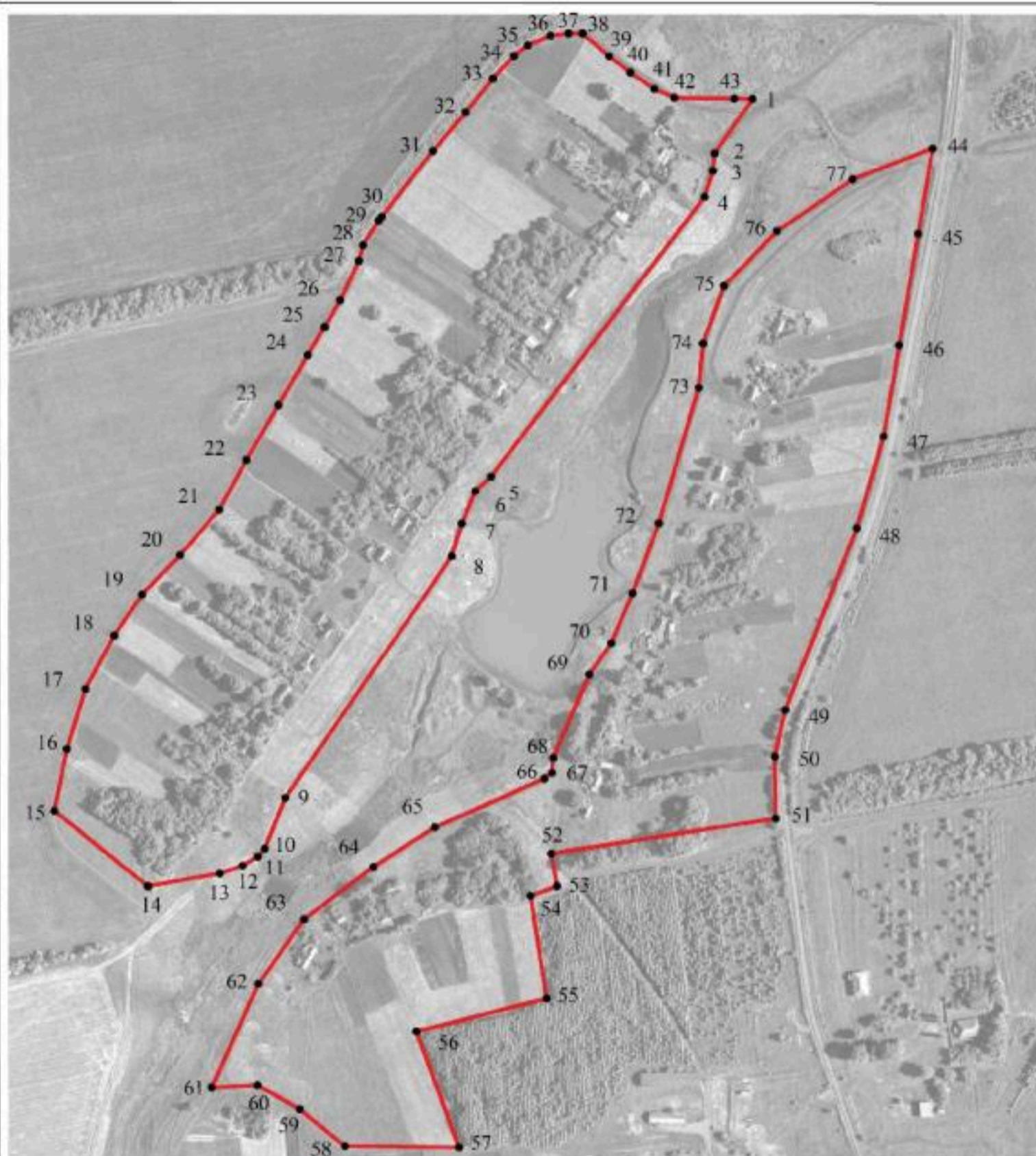

Масштаб 1:5000

Используемые условные знаки и обозначения:



границы территориальной зоны



характерная точка границ территориальной зоны

Руководитель БУВО «Нормативно-проектный центр»

Подпись Ю.В.Шалыгина Ю.В.Шалыгина Дата « 02 » августа 2021 г.

Место для оттиска печати (при наличии) лица, составившего описание местоположения границ объекта



ОПИСАНИЕ МЕСТОПОЛОЖЕНИЯ ГРАНИЦ

Зона сельскохозяйственного использования в границах населенного пункта
посёлка Николаевка – СХ1/5

(наименование объекта, местоположение границ которого описано
(далее - объект)

Раздел 1

Сведения об объекте		
№ п/п	Характеристики объекта	Описание характеристик
1	2	3
1	Местоположение объекта	Воронежская область, Аннинский муниципальный район, Новожиженское сельское поселение, посёлок Николаевка
2	Площадь объекта ± величина погрешности определения площади ($P \pm \Delta P$)	132870 +/- 1276 м ²
3	Иные характеристики объекта	-

Раздел 2

Сведения о местоположении границ объекта					
1. Система координат: МСК - 36, зона 2					
2. Сведения о характерных точках границ объекта					
Обозначение характерных точек границ	Координаты, м		Метод определения координат характерной точки	Средняя квадратическая погрешность положения характерной точки (Mt), м	Описание обозначения точки на местности (при наличии)
	X	Y			
1	2	3	4	5	6
1	473182.50	2206277.08	Картометрический	1.00	-
2	473110.98	2206276.26	Картометрический	1.00	-
3	473087.16	2206275.24	Картометрический	1.00	-
4	473013.20	2206262.63	Картометрический	1.00	-
5	472986.12	2206192.51	Картометрический	1.00	-
6	472940.87	2206125.98	Картометрический	1.00	-
7	472892.66	2206079.52	Картометрический	1.00	-
8	472841.89	2206061.20	Картометрический	1.00	-
9	472803.38	2206057.43	Картометрический	1.00	-
10	472684.37	2206022.51	Картометрический	1.00	-
11	472623.25	2205999.49	Картометрический	1.00	-
12	472579.42	2205980.80	Картометрический	1.00	-
13	472551.67	2205961.68	Картометрический	1.00	-
14	472479.14	2205930.14	Картометрический	1.00	-
15	472465.58	2205929.02	Картометрический	1.00	-
16	472460.64	2205922.09	Картометрический	1.00	-
17	472417.72	2205826.17	Картометрический	1.00	-
18	472383.11	2205772.40	Картометрический	1.00	-
19	472336.87	2205711.60	Картометрический	1.00	-
20	472280.47	2205671.49	Картометрический	1.00	-
21	472189.36	2205630.50	Картометрический	1.00	-
22	472186.47	2205569.41	Картометрический	1.00	-
23	472365.94	2205574.68	Картометрический	1.00	-
24	472377.41	2205637.80	Картометрический	1.00	-
25	472384.14	2205657.59	Картометрический	1.00	-
26	472392.22	2205670.93	Картометрический	1.00	-
27	472399.09	2205677.12	Картометрический	1.00	-
28	472443.67	2205695.03	Картометрический	1.00	-
29	472655.37	2205840.88	Картометрический	1.00	-
30	472684.05	2205849.77	Картометрический	1.00	-
31	472712.60	2205861.62	Картометрический	1.00	-
32	472725.26	2205875.36	Картометрический	1.00	-
33	472970.90	2206062.68	Картометрический	1.00	-
34	472993.53	2206069.96	Картометрический	1.00	-
35	473008.88	2206071.44	Картометрический	1.00	-
36	473056.78	2206104.70	Картометрический	1.00	-

1	2	3	4	5	6
37	473076.36	2206142.13	Картометрический	1.00	-
38	473076.46	2206142.31	Картометрический	1.00	-
39	473168.46	2206259.25	Картометрический	1.00	-
1	473182.50	2206277.08	Картометрический	1.00	-
3. Сведения о характерных точках части (частей) границы объекта					
Обозначение характерных точек части границы	Координаты, м		Метод определения координат характерной точки	Средняя квадратическая погрешность положения характерной точки (Mf), м	Описание обозначения точки на местности (при наличии)
	X	Y			
1	2	3	4	5	6
Часть №					
-	-	-	-	-	-

План границ объекта

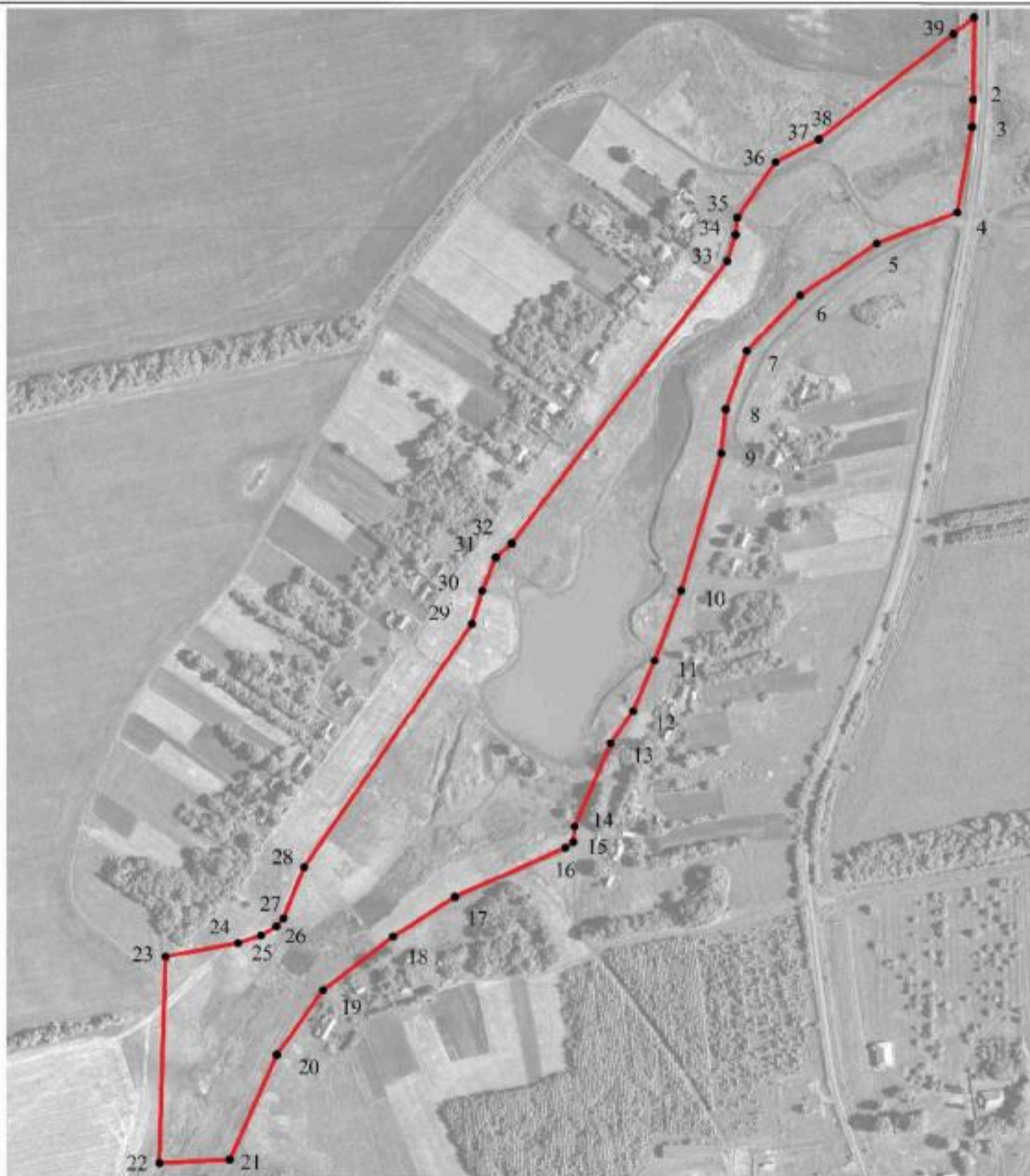

Масштаб 1:5000

Используемые условные знаки и обозначения:



границы территориальной зоны



характерная точка границ территориальной зоны

Руководитель БУВО «Нормативно-проектный центр»

Подпись Ю.В. Шалыгина Ю.В. Шалыгина Дата « 02 » августа 2021г.

Место для оттиска печати (при наличии) лица, составившего описание местоположения границ объекта



Приложение № 6
к правилам землепользования и застройки
Новожизненского сельского поселения
Аннинского муниципального района
Воронежской области

СВЕДЕНИЯ О ГРАНИЦАХ ТЕРРИТОРИАЛЬНЫХ ЗОН,
СОДЕРЖАЩИЕ ГРАФИЧЕСКОЕ ОПИСАНИЕ МЕСТОПОЛОЖЕНИЯ
ГРАНИЦ ТЕРРИТОРИАЛЬНЫХ ЗОН, ПЕРЕЧЕНЬ КООРДИНАТ
ХАРАКТЕРНЫХ ТОЧЕК ГРАНИЦ ТЕРРИТОРИАЛЬНЫХ ЗОН
ПОСЁЛКА НОВОНИКОЛЬСКИЙ

ОПИСАНИЕ МЕСТОПОЛОЖЕНИЯ ГРАНИЦ

Зона застройки индивидуальными жилыми домами посёлка Новоникольский – Ж1/6

(наименование объекта, местоположение границ которого описано
(далее - объект)

Раздел 1

Сведения об объекте		
№ п/п	Характеристики объекта	Описание характеристик
1	2	3
1	Местоположение объекта	Воронежская область, Аннинский муниципальный район, Новожиженское сельское поселение, посёлок Новоникольский
2	Площадь объекта \pm величина погрешности определения площади ($P \pm \Delta P$)	252412 +/- 1758 м ²
3	Иные характеристики объекта	-

Раздел 2

Сведения о местоположении границ объекта					
1. Система координат: МСК - 36, зона 2					
2. Сведения о характерных точках границ объекта					
Обозначение характерных точек границ	Координаты, м		Метод определения координат характерной точки	Средняя квадратическая погрешность положения характерной точки (M _t), м	Описание обозначения точки на местности (при наличии)
	X	Y			
1	2	3	4	5	6
1	471677.88	2207574.97	Картометрический	1.00	-
2	471696.72	2207758.55	Картометрический	1.00	-
3	471568.21	2207757.69	Картометрический	1.00	-
4	471518.71	2207764.27	Картометрический	1.00	-
5	471423.96	2207805.57	Картометрический	1.00	-
6	471311.33	2207808.08	Картометрический	1.00	-
7	470996.39	2207810.67	Картометрический	1.00	-
8	470951.61	2207795.62	Аналитический	0.30	-
9	470927.02	2207766.15	Аналитический	0.30	-
10	470910.77	2207708.94	Аналитический	0.30	-
11	470899.46	2207620.56	Аналитический	0.30	-
12	470898.14	2207610.28	Картометрический	1.00	-
13	470895.20	2207601.60	Картометрический	1.00	-
14	470891.05	2207589.32	Картометрический	1.00	-
15	470883.95	2207568.37	Картометрический	1.00	-
16	470883.95	2207554.56	Картометрический	1.00	-
17	470900.58	2207549.98	Картометрический	1.00	-
18	470911.36	2207535.73	Картометрический	1.00	-
19	470921.22	2207519.16	Картометрический	1.00	-
20	470935.98	2207493.97	Картометрический	1.00	-
21	470948.69	2207473.81	Картометрический	1.00	-
22	470957.73	2207458.35	Картометрический	1.00	-
23	470989.31	2207452.34	Картометрический	1.00	-
24	471037.41	2207446.97	Картометрический	1.00	-
25	471047.03	2207445.66	Картометрический	1.00	-
26	471129.08	2207436.06	Картометрический	1.00	-
27	471187.00	2207423.38	Картометрический	1.00	-
28	471241.95	2207399.75	Картометрический	1.00	-
29	471317.94	2207375.87	Картометрический	1.00	-
30	471318.51	2207375.69	Картометрический	1.00	-
31	471337.40	2207365.99	Картометрический	1.00	-
32	471368.57	2207364.10	Картометрический	1.00	-
33	471401.09	2207381.62	Картометрический	1.00	-
34	471436.88	2207418.30	Картометрический	1.00	-

1	2	3	4	5	6
35	471452.54	2207488.89	Картометрический	1.00	-
36	471451.60	2207553.02	Картометрический	1.00	-
37	471456.13	2207582.77	Картометрический	1.00	-
1	471677.88	2207574.97	Картометрический	1.00	-
3. Сведения о характерных точках части (частей) границы объекта					
Обозначение характерных точек части границы	Координаты, м		Метод определения координат характерной точки	Средняя квадратическая погрешность положения характерной точки (Mt), м	Описание обозначения точки на местности (при наличии)
	X	Y			
1	2	3	4	5	6
Часть №					
-	-	-	-	-	-

План границ объекта

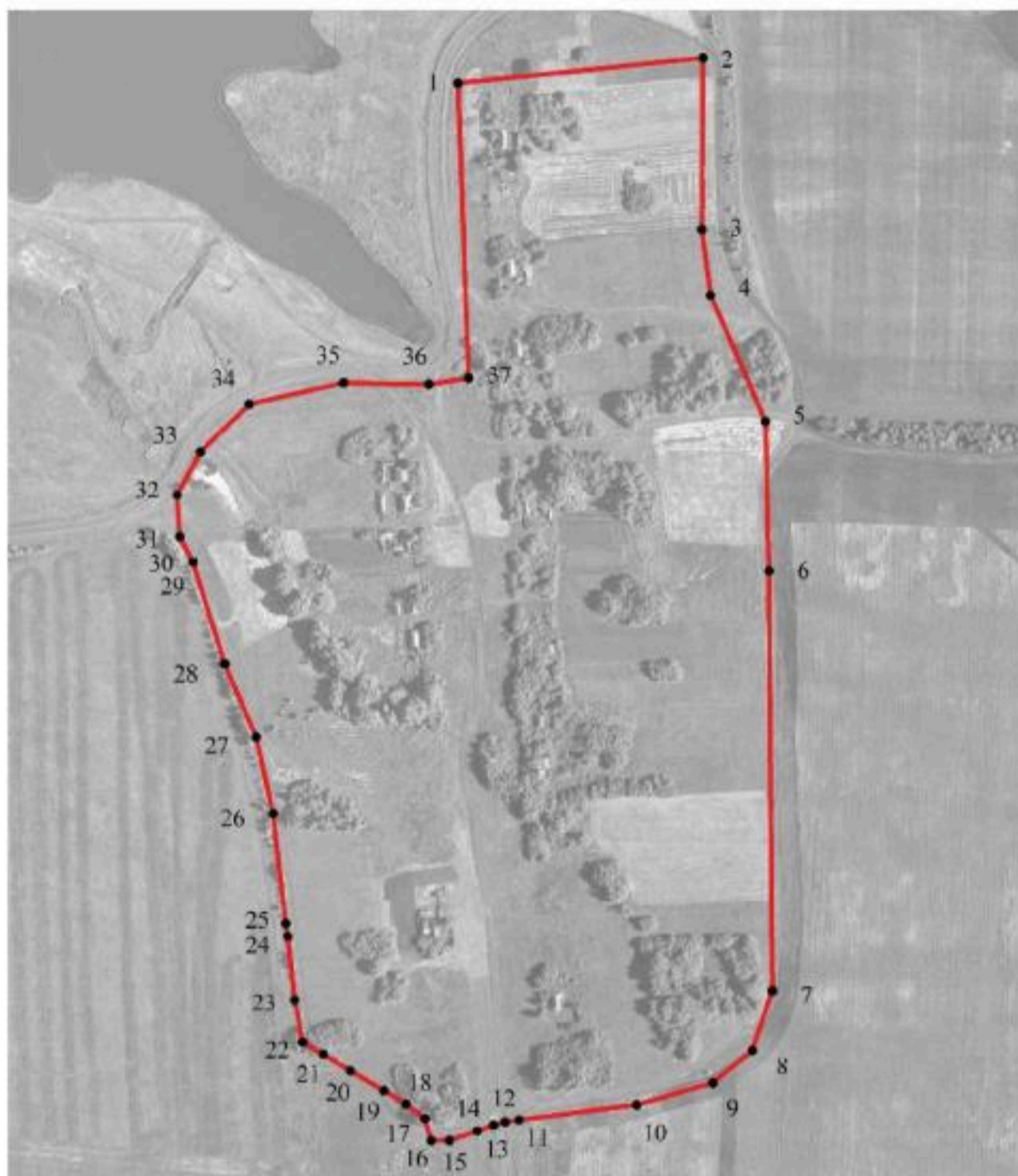

Масштаб 1:5000

Используемые условные знаки и обозначения:



границы территориальной зоны



характерная точка границ территориальной зоны

Руководитель БУВО «Нормативно-проектный центр»

Подпись Ю.В. Шалыгина Ю.В. Шалыгина Дата « 02 » августа 2021 г.

Место для оттиска печати (при наличии) лица, составившего описание местоположения границ объекта



Приложение № 7
к правилам землепользования и застройки
Новожизненского сельского поселения
Аннинского муниципального района
Воронежской области

СВЕДЕНИЯ О ГРАНИЦАХ ТЕРРИТОРИАЛЬНЫХ ЗОН,
СОДЕРЖАЩИЕ ГРАФИЧЕСКОЕ ОПИСАНИЕ МЕСТОПОЛОЖЕНИЯ
ГРАНИЦ ТЕРРИТОРИАЛЬНЫХ ЗОН, ПЕРЕЧЕНЬ КООРДИНАТ
ХАРАКТЕРНЫХ ТОЧЕК ГРАНИЦ ТЕРРИТОРИАЛЬНЫХ ЗОН
ПОСЁЛКА ПЕТРОВКА

ОПИСАНИЕ МЕСТОПОЛОЖЕНИЯ ГРАНИЦ

Зона застройки индивидуальными жилыми домами посёлка Петровка – Ж1/7

(наименование объекта, местоположение границ которого описано
(далее - объект)

Раздел 1

Сведения об объекте		
№ п/п	Характеристики объекта	Описание характеристик
1	2	3
1	Местоположение объекта	Воронежская область, Аннинский муниципальный район, Новожиженское сельское поселение, посёлок Петровка
2	Площадь объекта \pm величина погрешности определения площади ($P \pm \Delta P$)	591908 +/- 2693 м ²
3	Иные характеристики объекта	-

Раздел 2

Сведения о местоположении границ объекта					
1. Система координат: МСК - 36, зона 2					
2. Сведения о характерных точках границ объекта					
Обозначение характерных точек границ	Координаты, м		Метод определения координат характерной точки	Средняя квадратическая погрешность положения характерной точки (M _t), м	Описание обозначения точки на местности (при наличии)
	X	Y			
1	2	3	4	5	6
1	472394.74	2205928.45	Картометрический	1.00	-
2	472425.55	2206125.03	Картометрический	1.00	-
3	472408.40	2206125.32	Картометрический	1.00	-
4	472270.03	2206142.28	Картометрический	1.00	-
5	472216.40	2206160.34	Картометрический	1.00	-
6	472206.00	2205999.86	Картометрический	1.00	-
7	472152.67	2205957.51	Картометрический	1.00	-
8	472128.42	2205960.22	Картометрический	1.00	-
9	472091.54	2206151.29	Картометрический	1.00	-
10	472114.55	2206192.35	Картометрический	1.00	-
11	471934.65	2206221.19	Картометрический	1.00	-
12	471920.92	2206224.34	Картометрический	1.00	-
13	471918.18	2206204.36	Картометрический	1.00	-
14	471908.76	2206180.92	Картометрический	1.00	-
15	471893.27	2206151.30	Картометрический	1.00	-
16	471892.06	2206132.98	Картометрический	1.00	-
17	471902.56	2206088.54	Картометрический	1.00	-
18	471916.97	2206044.50	Картометрический	1.00	-
19	471921.63	2206007.46	Картометрический	1.00	-
20	471923.03	2205945.12	Картометрический	1.00	-
21	471928.69	2205905.93	Картометрический	1.00	-
22	471955.08	2205656.25	Картометрический	1.00	-
23	471965.05	2205623.12	Картометрический	1.00	-
24	472073.03	2205535.06	Картометрический	1.00	-
25	472186.47	2205569.41	Картометрический	1.00	-
26	472191.26	2205670.79	Картометрический	1.00	-
27	472170.66	2205707.73	Картометрический	1.00	-
28	472138.10	2205747.34	Картометрический	1.00	-
29	472137.05	2205847.55	Картометрический	1.00	-
30	472238.80	2205809.97	Картометрический	1.00	-
31	472267.70	2205924.04	Картометрический	1.00	-
32	472357.47	2205910.07	Картометрический	1.00	-
33	472365.89	2205933.19	Картометрический	1.00	-
1	472394.74	2205928.45	Картометрический	1.00	-
34	471911.73	2206293.54	Картометрический	1.00	-
35	471916.63	2206373.47	Аналитический	0.30	-

1	2	3	4	5	6
36	471917.08	2206380.80	Аналитический	0.30	-
37	471872.06	2206699.35	Аналитический	0.30	-
38	471825.65	2207051.84	Аналитический	0.30	-
39	471812.81	2207077.19	Аналитический	0.30	-
40	471796.54	2207084.01	Аналитический	0.30	-
41	471770.14	2207095.05	Картометрический	1.00	-
42	471690.42	2207100.00	Картометрический	1.00	-
43	471631.82	2207105.44	Картометрический	1.00	-
44	471640.45	2207068.59	Картометрический	1.00	-
45	471651.14	2206972.28	Картометрический	1.00	-
46	471631.94	2206871.38	Картометрический	1.00	-
47	471640.21	2206816.29	Картометрический	1.00	-
48	471653.64	2206758.95	Картометрический	1.00	-
49	471675.88	2206602.73	Картометрический	1.00	-
50	471676.21	2206504.98	Картометрический	1.00	-
51	471675.65	2206467.01	Картометрический	1.00	-
52	471681.27	2206446.25	Картометрический	1.00	-
53	471682.93	2206427.42	Картометрический	1.00	-
54	471698.51	2206416.71	Картометрический	1.00	-
55	471700.48	2206416.38	Картометрический	1.00	-
56	471702.13	2206417.16	Картометрический	1.00	-
57	471706.36	2206422.13	Картометрический	1.00	-
58	471711.07	2206419.97	Картометрический	1.00	-
59	471709.37	2206411.17	Картометрический	1.00	-
60	471709.59	2206409.62	Картометрический	1.00	-
61	471710.55	2206408.44	Картометрический	1.00	-
62	471712.68	2206406.94	Картометрический	1.00	-
63	471732.90	2206363.66	Картометрический	1.00	-
64	471757.71	2206310.58	Картометрический	1.00	-
65	471763.24	2206304.15	Картометрический	1.00	-
66	471762.04	2206316.08	Картометрический	1.00	-
34	471911.73	2206293.54	Картометрический	1.00	-
67	471875.72	2205341.42	Картометрический	1.00	-
68	471833.52	2205482.82	Картометрический	1.00	-
69	471815.43	2205564.40	Картометрический	1.00	-
70	471807.76	2205607.08	Картометрический	1.00	-
71	471796.17	2205743.11	Картометрический	1.00	-
72	471791.05	2205761.29	Картометрический	1.00	-
73	471792.27	2205823.51	Картометрический	1.00	-
74	471773.68	2205960.47	Картометрический	1.00	-
75	471777.45	2206015.95	Картометрический	1.00	-
76	471771.66	2206070.23	Картометрический	1.00	-
77	471764.39	2206096.28	Картометрический	1.00	-
78	471753.89	2206118.44	Картометрический	1.00	-
79	471739.75	2206135.94	Картометрический	1.00	-
80	471694.90	2206157.36	Картометрический	1.00	-
81	471613.83	2206184.43	Картометрический	1.00	-

1	2	3	4	5	6
82	471584.20	2206215.13	Картометрический	1.00	-
83	471558.88	2206259.30	Картометрический	1.00	-
84	471522.52	2206378.89	Картометрический	1.00	-
85	471509.05	2206395.86	Картометрический	1.00	-
86	471468.92	2206418.48	Картометрический	1.00	-
87	471421.61	2206423.06	Картометрический	1.00	-
88	471360.59	2206438.57	Картометрический	1.00	-
89	471363.38	2206400.32	Картометрический	1.00	-
90	471350.17	2206379.17	Картометрический	1.00	-
91	471341.43	2206365.40	Картометрический	1.00	-
92	471353.48	2206315.60	Аналитический	0.30	-
93	471375.67	2206256.69	Аналитический	0.30	-
94	471408.62	2206164.08	Аналитический	0.30	-
95	471425.31	2206129.64	Аналитический	0.30	-
96	471437.36	2206121.84	Аналитический	0.30	-
97	471474.78	2206106.80	Аналитический	0.30	-
98	471540.46	2206075.77	Аналитический	0.30	-
99	471559.27	2205919.11	Аналитический	0.30	-
100	471559.34	2205918.53	Аналитический	0.30	-
101	471560.47	2205874.73	Аналитический	0.30	-
102	471560.72	2205864.78	Аналитический	0.30	-
103	471572.58	2205777.76	Картометрический	1.00	-
104	471573.66	2205734.89	Картометрический	1.00	-
105	471615.18	2205538.27	Картометрический	1.00	-
106	471652.70	2205331.37	Картометрический	1.00	-
107	471665.07	2205301.94	Картометрический	1.00	-
108	471760.41	2205309.73	Картометрический	1.00	-
67	471875.72	2205341.42	Картометрический	1.00	-

3. Сведения о характерных точках части (частей) границы объекта

Обозначение характерных точек части границы	Координаты, м		Метод определения координат характерной точки	Средняя квадратическая погрешность положения характерной точки (Mt), м	Описание обозначения точки на местности (при наличии)
	X	Y			
1	2	3	4	5	6
Часть №					
-	-	-	-	-	-

Раздел 4

План границ объекта

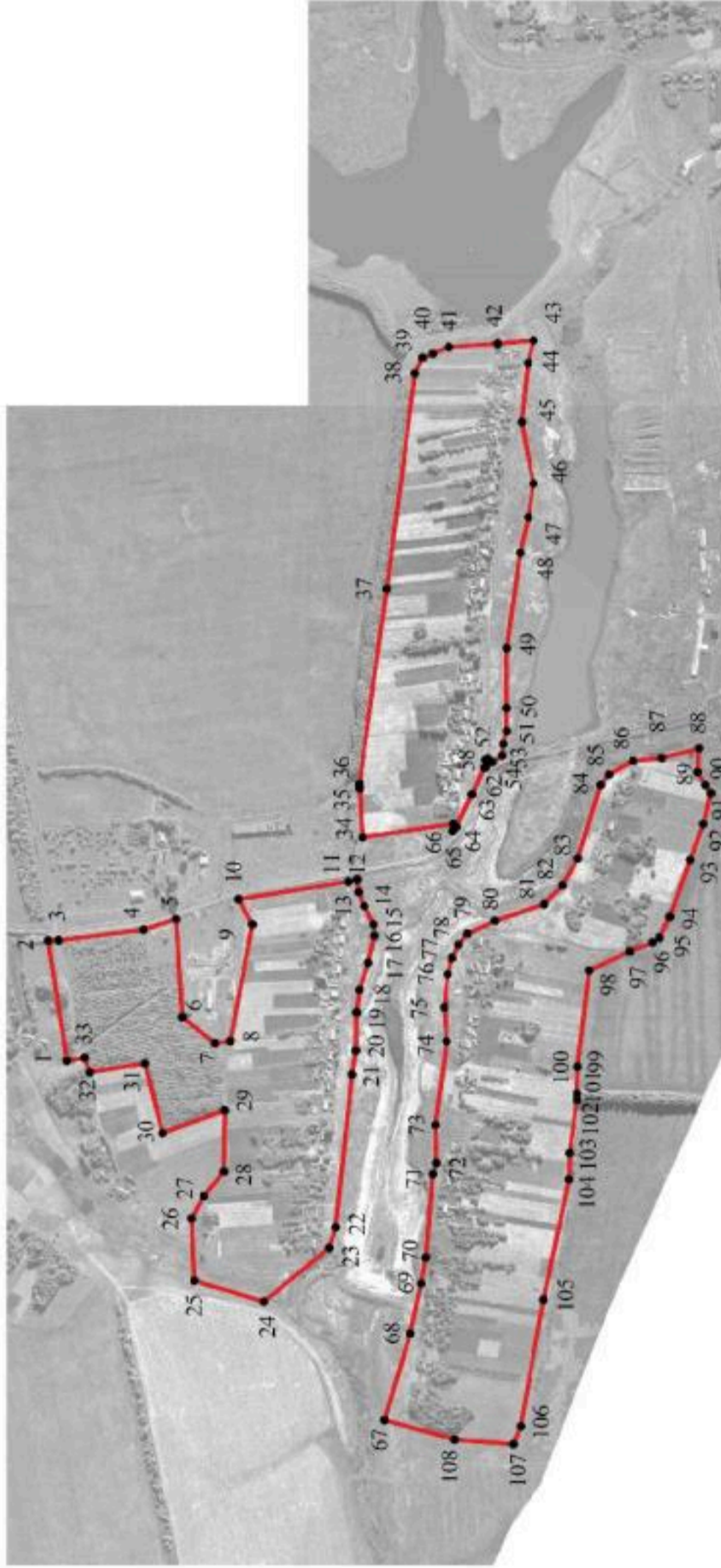

Масштаб 1:10000

Используемые условные знаки и обозначения:

- границы территориальной зоны
- I
характерная точка границ территориальной зоны

Руководитель БУВО «Нормативно-проектный центр»

Подпись Ю.В.Шалыгина Дата « 02 » августа 2021 г.

Место для оттиска печати (при наличии) лица, составившего описание местоположения границ объекта



ОПИСАНИЕ МЕСТОПОЛОЖЕНИЯ ГРАНИЦ

Общественно-деловая зона посёлка Петровка – ОД/7

 (наименование объекта, местоположение границ которого описано
 (далее - объект)

Раздел 1

Сведения об объекте		
№ п/п	Характеристики объекта	Описание характеристик
1	2	3
1	Местоположение объекта	Воронежская область, Аннинский муниципальный район, Новожиженское сельское поселение, посёлок Петровка
2	Площадь объекта \pm величина погрешности определения площади ($P \pm \Delta P$)	63865 +/- 885 м ²
3	Иные характеристики объекта	-

Раздел 2

Сведения о местоположении границ объекта					
1. Система координат: МСК - 36, зона 2					
2. Сведения о характерных точках границ объекта					
Обозначение характерных точек границ	Координаты, м		Метод определения координат характерной точки	Средняя квадратическая погрешность положения характерной точки (Mt), м	Описание обозначения точки на местности (при наличии)
	X	Y			
1	2	3	4	5	6
1	472426.45	2206143.90	Картометрический	1.00	-
2	472428.25	2206151.83	Картометрический	1.00	-
3	472444.80	2206224.97	Картометрический	1.00	-
4	472472.05	2206357.66	Картометрический	1.00	-
5	472476.35	2206383.46	Картометрический	1.00	-
6	472437.26	2206391.49	Картометрический	1.00	-
7	472396.23	2206393.64	Картометрический	1.00	-
8	472302.39	2206393.72	Картометрический	1.00	-
9	472255.38	2206371.77	Картометрический	1.00	-
10	472205.96	2206342.14	Картометрический	1.00	-
11	472144.85	2206302.99	Картометрический	1.00	-
12	472144.84	2206253.01	Картометрический	1.00	-
13	472130.21	2206208.16	Картометрический	1.00	-
14	472186.55	2206191.02	Картометрический	1.00	-
15	472186.71	2206190.97	Картометрический	1.00	-
16	472219.44	2206181.02	Картометрический	1.00	-
17	472274.94	2206164.15	Картометрический	1.00	-
18	472403.93	2206144.96	Картометрический	1.00	-
19	472408.18	2206144.76	Картометрический	1.00	-
20	472408.96	2206144.96	Картометрический	1.00	-
21	472409.49	2206145.31	Картометрический	1.00	-
22	472410.34	2206146.29	Картометрический	1.00	-
23	472413.63	2206145.88	Картометрический	1.00	-
24	472414.10	2206144.86	Картометрический	1.00	-
25	472414.37	2206144.57	Картометрический	1.00	-
26	472414.77	2206144.45	Картометрический	1.00	-
1	472426.45	2206143.90	Картометрический	1.00	-



3. Сведения о характерных точках части (частей) границы объекта					
Обозначение характерных точек части границы	Координаты, м		Метод определения координат характерной точки	Средняя квадратическая погрешность положения характерной точки (Mt), м	Описание обозначения точки на местности (при наличии)
	X	Y			
1	2	3	4	5	6
Часть №					
-	-	-	-	-	-

План границ объекта



Масштаб 1:2000

Используемые условные знаки и обозначения:

	границы территориальной зоны
	характерная точка границ территориальной зоны

Руководитель БУВО «Нормативно-проектный центр»

Подпись Ю.В. Шалыгина Ю.В. Шалыгина Дата « 02 » августа 2021 г.

Место для оттиска печати (при наличии) лица, составившего описание местоположения границ объекта



ОПИСАНИЕ МЕСТОПОЛОЖЕНИЯ ГРАНИЦ

Зона сельскохозяйственного использования в границах населенного пункта
посёлка Петровка – СХ1/7

(наименование объекта, местоположение границ которого описано
(далее - объект)

Раздел 1

Сведения об объекте		
№ п/п	Характеристики объекта	Описание характеристик
1	2	3
1	Местоположение объекта	Воронежская область, Аннинский муниципальный район, Новожиженское сельское поселение, посёлок Петровка
2	Площадь объекта \pm величина погрешности определения площади ($P \pm \Delta P$)	303151 +/- 1927 м ²
3	Иные характеристики объекта	-

Сведения о местоположении границ объекта					
1. Система координат: МСК - 36, зона 2					
2. Сведения о характерных точках границ объекта					
Обозначение характерных точек границ	Координаты, м		Метод определения координат характерной точки	Средняя квадратическая погрешность положения характерной точки (Mt), м	Описание обозначения точки на местности (при наличии)
	X	Y			
1	2	3	4	5	6
1	472073.03	2205535.06	Картометрический	1.00	-
2	471965.05	2205623.12	Картометрический	1.00	-
3	471955.08	2205656.25	Картометрический	1.00	-
4	471928.69	2205905.93	Картометрический	1.00	-
5	471923.03	2205945.12	Картометрический	1.00	-
6	471921.63	2206007.46	Картометрический	1.00	-
7	471916.97	2206044.50	Картометрический	1.00	-
8	471902.56	2206088.54	Картометрический	1.00	-
9	471892.06	2206132.98	Картометрический	1.00	-
10	471893.27	2206151.30	Картометрический	1.00	-
11	471908.76	2206180.92	Картометрический	1.00	-
12	471918.18	2206204.36	Картометрический	1.00	-
13	471920.92	2206224.34	Картометрический	1.00	-
14	471870.89	2206235.83	Картометрический	1.00	-
15	471856.04	2206238.95	Картометрический	1.00	-
16	471826.34	2206244.85	Картометрический	1.00	-
17	471798.84	2206250.15	Картометрический	1.00	-
18	471787.44	2206255.35	Картометрический	1.00	-
19	471774.24	2206262.55	Картометрический	1.00	-
20	471749.44	2206283.45	Картометрический	1.00	-
21	471736.34	2206303.05	Картометрический	1.00	-
22	471714.24	2206348.45	Картометрический	1.00	-
23	471705.44	2206367.65	Картометрический	1.00	-
24	471693.24	2206393.65	Картометрический	1.00	-
25	471675.95	2206408.86	Картометрический	1.00	-
26	471672.68	2206411.10	Картометрический	1.00	-
27	471652.97	2206415.51	Картометрический	1.00	-
28	471554.26	2206437.59	Картометрический	1.00	-
29	471469.50	2206456.55	Картометрический	1.00	-
30	471471.33	2206465.03	Картометрический	1.00	-
31	471354.49	2206496.08	Картометрический	1.00	-
32	471360.59	2206438.57	Картометрический	1.00	-
33	471421.61	2206423.06	Картометрический	1.00	-
34	471468.92	2206418.48	Картометрический	1.00	-
35	471509.05	2206395.86	Картометрический	1.00	-

1	2	3	4	5	6
36	471522.52	2206378.89	Картометрический	1.00	-
37	471558.88	2206259.30	Картометрический	1.00	-
38	471584.20	2206215.13	Картометрический	1.00	-
39	471613.83	2206184.43	Картометрический	1.00	-
40	471694.90	2206157.36	Картометрический	1.00	-
41	471739.75	2206135.94	Картометрический	1.00	-
42	471753.89	2206118.44	Картометрический	1.00	-
43	471764.39	2206096.28	Картометрический	1.00	-
44	471771.66	2206070.23	Картометрический	1.00	-
45	471777.45	2206015.95	Картометрический	1.00	-
46	471773.68	2205960.47	Картометрический	1.00	-
47	471792.27	2205823.51	Картометрический	1.00	-
48	471791.05	2205761.29	Картометрический	1.00	-
49	471796.17	2205743.11	Картометрический	1.00	-
50	471807.76	2205607.08	Картометрический	1.00	-
51	471815.43	2205564.40	Картометрический	1.00	-
52	471833.52	2205482.82	Картометрический	1.00	-
53	471875.72	2205341.42	Картометрический	1.00	-
54	471885.10	2205356.70	Картометрический	1.00	-
55	471892.00	2205368.99	Картометрический	1.00	-
56	471897.51	2205379.89	Картометрический	1.00	-
57	471902.80	2205397.36	Картометрический	1.00	-
58	471903.93	2205409.01	Картометрический	1.00	-
59	471910.87	2205416.44	Картометрический	1.00	-
60	471926.88	2205420.79	Картометрический	1.00	-
61	471952.00	2205436.45	Картометрический	1.00	-
62	471975.16	2205468.19	Картометрический	1.00	-
63	471997.86	2205488.17	Картометрический	1.00	-
64	472026.95	2205508.03	Картометрический	1.00	-
65	472049.31	2205526.90	Картометрический	1.00	-
1	472073.03	2205535.06	Картометрический	1.00	-
66	471682.93	2206427.42	Картометрический	1.00	-
67	471681.27	2206446.25	Картометрический	1.00	-
68	471675.65	2206467.01	Картометрический	1.00	-
69	471676.21	2206504.98	Картометрический	1.00	-
70	471675.88	2206602.73	Картометрический	1.00	-
71	471653.64	2206758.95	Картометрический	1.00	-
72	471640.21	2206816.29	Картометрический	1.00	-
73	471631.94	2206871.38	Картометрический	1.00	-
74	471651.14	2206972.28	Картометрический	1.00	-
75	471640.45	2207068.59	Картометрический	1.00	-
76	471631.82	2207105.44	Картометрический	1.00	-
77	471589.96	2207128.59	Картометрический	1.00	-
78	471558.69	2207157.20	Картометрический	1.00	-
79	471531.84	2207152.76	Картометрический	1.00	-
80	471518.26	2207127.03	Картометрический	1.00	-
81	471516.66	2207117.45	Картометрический	1.00	-

1	2	3	4	5	6
82	471514.97	2207106.57	Картометрический	1.00	-
83	471511.60	2207100.01	Картометрический	1.00	-
84	471507.08	2207094.37	Картометрический	1.00	-
85	471498.30	2207073.76	Картометрический	1.00	-
86	471497.18	2207060.45	Картометрический	1.00	-
87	471493.63	2207044.39	Картометрический	1.00	-
88	471488.45	2207027.90	Картометрический	1.00	-
89	471485.53	2207014.72	Картометрический	1.00	-
90	471484.98	2207005.87	Картометрический	1.00	-
91	471481.63	2206985.46	Картометрический	1.00	-
92	471479.17	2206961.34	Картометрический	1.00	-
93	471479.15	2206943.27	Картометрический	1.00	-
94	471479.80	2206919.28	Картометрический	1.00	-
95	471475.64	2206887.84	Картометрический	1.00	-
96	471470.97	2206857.23	Картометрический	1.00	-
97	471466.15	2206821.64	Картометрический	1.00	-
98	471456.82	2206803.22	Картометрический	1.00	-
99	471458.51	2206791.16	Картометрический	1.00	-
100	471462.34	2206767.68	Картометрический	1.00	-
101	471472.08	2206702.66	Картометрический	1.00	-
102	471477.27	2206660.62	Картометрический	1.00	-
103	471486.60	2206621.13	Картометрический	1.00	-
104	471496.36	2206583.53	Картометрический	1.00	-
105	471501.75	2206552.45	Картометрический	1.00	-
106	471491.91	2206488.31	Картометрический	1.00	-
107	471521.89	2206462.74	Картометрический	1.00	-
108	471558.74	2206454.66	Картометрический	1.00	-
109	471655.63	2206433.41	Картометрический	1.00	-
66	471682.93	2206427.42	Картометрический	1.00	-

3. Сведения о характерных точках части (частей) границы объекта

Обозначение характерных точек части границы	Координаты, м		Метод определения координат характерной точки	Средняя квадратическая погрешность положения характерной точки (M _t), м	Описание обозначения точки на местности (при наличии)
	X	Y			
1	2	3	4	5	6
Часть №					
-	-	-	-	-	-

Раздел 4

План границ объекта



Используемые условные знаки и обозначения:

— границы территориальной зоны

• границы муниципального образования/зона



Руководитель ФВВО «Нормативно-проектный центр»
Подпись Ю.В. Шалыгина Дата « 02 » августа 2021 г.

Место для отписки: (для исключения) дата, составившего описание местоположения границ объекта

Масштаб 1:5000

Приложение № 8
к правилам землепользования и застройки
Новожизненского сельского поселения
Аннинского муниципального района
Воронежской области

СВЕДЕНИЯ О ГРАНИЦАХ ТЕРРИТОРИАЛЬНЫХ ЗОН,
СОДЕРЖАЩИЕ ГРАФИЧЕСКОЕ ОПИСАНИЕ МЕСТОПОЛОЖЕНИЯ
ГРАНИЦ ТЕРРИТОРИАЛЬНЫХ ЗОН, ПЕРЕЧЕНЬ КООРДИНАТ
ХАРАКТЕРНЫХ ТОЧЕК ГРАНИЦ ТЕРРИТОРИАЛЬНЫХ ЗОН
ПОСЁЛКА СЕРГЕЕВКА

ОПИСАНИЕ МЕСТОПОЛОЖЕНИЯ ГРАНИЦ

Зона застройки индивидуальными жилыми домами посёлка Сергеевка – Ж1/8

(наименование объекта, местоположение границ которого описано
(далее - объект)

Раздел 1

Сведения об объекте		
№ п/п	Характеристики объекта	Описание характеристик
1	2	3
1	Местоположение объекта	Воронежская область, Аннинский муниципальный район, Новожиженское сельское поселение, посёлок Сергеевка
2	Площадь объекта \pm величина погрешности определения площади ($P \pm \Delta P$)	267724 +/- 1811 м ²
3	Иные характеристики объекта	-

Раздел 2

Сведения о местоположении границ объекта					
1. Система координат: МСК - 36, зона 2					
2. Сведения о характерных точках границ объекта					
Обозначение характерных точек границ	Координаты, м		Метод определения координат характерной точки	Средняя квадратическая погрешность положения характерной точки (Mt), м	Описание обозначения точки на местности (при наличии)
	X	Y			
1	2	3	4	5	6
1	473374.50	2207499.43	Аналитический	0.30	-
2	473244.11	2207529.58	Картометрический	1.00	-
3	473268.25	2207552.27	Картометрический	1.00	-
4	473290.41	2207572.69	Картометрический	1.00	-
5	473190.95	2207549.18	Картометрический	1.00	-
6	473174.12	2207541.90	Картометрический	1.00	-
7	473163.48	2207531.80	Картометрический	1.00	-
8	473153.65	2207517.39	Картометрический	1.00	-
9	473129.54	2207456.25	Картометрический	1.00	-
10	473106.25	2207367.64	Картометрический	1.00	-
11	473102.34	2207331.68	Картометрический	1.00	-
12	473095.74	2207307.44	Картометрический	1.00	-
13	473068.81	2207252.63	Картометрический	1.00	-
14	473046.18	2207221.66	Картометрический	1.00	-
15	473014.67	2207188.26	Картометрический	1.00	-
16	472962.13	2207132.25	Картометрический	1.00	-
17	472934.40	2207107.21	Картометрический	1.00	-
18	472953.83	2207084.86	Картометрический	1.00	-
19	472973.54	2207021.02	Картометрический	1.00	-
20	472991.46	2206978.78	Картометрический	1.00	-
21	473040.84	2206960.12	Картометрический	1.00	-
22	473080.98	2206953.87	Картометрический	1.00	-
23	473131.27	2206942.63	Картометрический	1.00	-
24	473179.09	2206939.56	Аналитический	0.30	-
25	473270.47	2207203.89	Аналитический	0.30	-
26	473278.37	2207226.72	Аналитический	0.30	-
1	473374.50	2207499.43	Аналитический	0.30	-
27	473256.12	2207691.73	Картометрический	1.00	-
28	473232.30	2207743.33	Картометрический	1.00	-
29	473192.19	2207775.76	Аналитический	0.30	-
30	473097.61	2207811.44	Аналитический	0.30	-
31	472893.58	2207573.59	Аналитический	0.30	-
32	472855.29	2207535.68	Аналитический	0.30	-
33	472800.43	2207477.15	Аналитический	0.30	-

1	2	3	4	5	6
34	472764.64	2207429.62	Аналитический	0.30	-
35	472747.57	2207400.02	Картометрический	1.00	-
36	472692.98	2207279.16	Аналитический	0.30	-
37	472723.12	2207251.27	Картометрический	1.00	-
38	472771.62	2207229.86	Картометрический	1.00	-
39	472802.29	2207218.44	Картометрический	1.00	-
40	472869.48	2207195.33	Картометрический	1.00	-
41	472898.51	2207227.05	Картометрический	1.00	-
42	472912.72	2207254.79	Картометрический	1.00	-
43	472927.54	2207274.58	Картометрический	1.00	-
44	472956.50	2207311.08	Картометрический	1.00	-
45	473016.63	2207411.01	Картометрический	1.00	-
46	473072.54	2207526.01	Аналитический	0.10	-
47	473081.47	2207543.52	Картометрический	1.00	-
48	473094.40	2207557.94	Картометрический	1.00	-
49	473107.46	2207567.90	Картометрический	1.00	-
50	473191.63	2207635.10	Картометрический	1.00	-
27	473256.12	2207691.73	Картометрический	1.00	-
3. Сведения о характерных точках части (частей) границы объекта					
Обозначение характерных точек части границы	Координаты, м		Метод определения координат характерной точки	Средняя квадратическая погрешность положения характерной точки (Mt), м	Описание обозначения точки на местности (при наличии)
	X	Y			
1	2	3	4	5	6
Часть №					
-	-	-	-	-	-

План границ объекта



Масштаб 1:5000

Используемые условные знаки и обозначения:



границы территориальной зоны

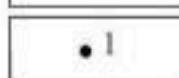

характерная точка границ территориальной зоны

Руководитель БУВО «Нормативно-проектный центр»

Подпись Ю.В. Шалыгина Ю.В. Шалыгина Дата « 02 » августа 2021 г.

Место для оттиска печати (при наличии) лица, составившего описание местоположения границ объекта



ОПИСАНИЕ МЕСТОПОЛОЖЕНИЯ ГРАНИЦ

Зона сельскохозяйственного использования в границах населенного пункта
посёлка Сергеевка – СХ1/8

(наименование объекта, местоположение границ которого описано
(далее - объект)

Раздел 1

Сведения об объекте		
№ п/п	Характеристики объекта	Описание характеристик
1	2	3
1	Местоположение объекта	Воронежская область, Аннинский муниципальный район, Новожиженское сельское поселение, посёлок Сергеевка
2	Площадь объекта ± величина погрешности определения площади ($P \pm \Delta P$)	63305 +/- 881 м ²
3	Иные характеристики объекта	-

Раздел 2

Сведения о местоположении границ объекта					
1. Система координат: МСК - 36, зона 2					
2. Сведения о характерных точках границ объекта					
Обозначение характерных точек границ	Координаты, м		Метод определения координат характерной точки	Средняя квадратическая погрешность положения характерной точки (Mt), м	Описание обозначения точки на местности (при наличии)
	X	Y			
1	2	3	4	5	6
1	473290.41	2207572.69	Картометрический	1.00	-
2	473296.47	2207599.05	Картометрический	1.00	-
3	473277.28	2207632.59	Картометрический	1.00	-
4	473256.12	2207691.73	Картометрический	1.00	-
5	473191.63	2207635.10	Картометрический	1.00	-
6	473107.46	2207567.90	Картометрический	1.00	-
7	473094.40	2207557.94	Картометрический	1.00	-
8	473081.47	2207543.52	Картометрический	1.00	-
9	473072.54	2207526.01	Аналитический	0.10	-
10	473016.63	2207411.01	Картометрический	1.00	-
11	472956.50	2207311.08	Картометрический	1.00	-
12	472927.54	2207274.58	Картометрический	1.00	-
13	472912.72	2207254.79	Картометрический	1.00	-
14	472898.51	2207227.05	Картометрический	1.00	-
15	472869.48	2207195.33	Картометрический	1.00	-
16	472922.59	2207120.78	Картометрический	1.00	-
17	472934.40	2207107.21	Картометрический	1.00	-
18	472962.13	2207132.25	Картометрический	1.00	-
19	473014.67	2207188.26	Картометрический	1.00	-
20	473046.18	2207221.66	Картометрический	1.00	-
21	473068.81	2207252.63	Картометрический	1.00	-
22	473095.74	2207307.44	Картометрический	1.00	-
23	473102.34	2207331.68	Картометрический	1.00	-
24	473106.25	2207367.64	Картометрический	1.00	-
25	473129.54	2207456.25	Картометрический	1.00	-
26	473153.65	2207517.39	Картометрический	1.00	-
27	473163.48	2207531.80	Картометрический	1.00	-
28	473174.12	2207541.90	Картометрический	1.00	-
29	473190.95	2207549.18	Картометрический	1.00	-
1	473290.41	2207572.69	Картометрический	1.00	-

3. Сведения о характерных точках части (частей) границы объекта					
Обозначение характерных точек части границы	Координаты, м		Метод определения координат характерной точки	Средняя квадратическая погрешность положения характерной точки (Mt), м	Описание обозначения точки на местности (при наличии)
	X	Y			
1	2	3	4	5	6
Часть №					
-	-	-	-	-	-

План границ объекта

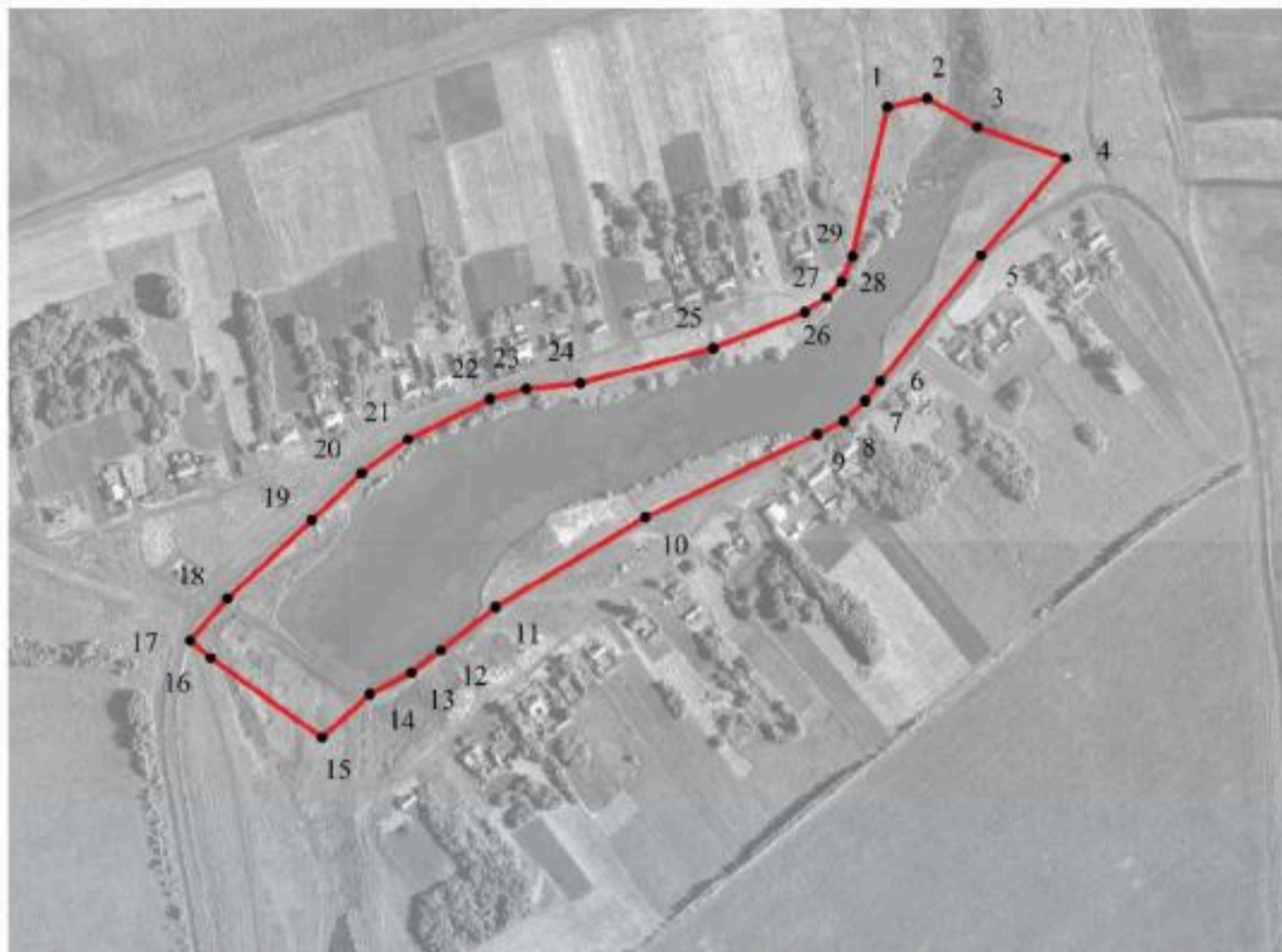

Масштаб 1:5000

Используемые условные знаки и обозначения:

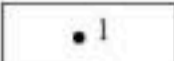
	границы территориальной зоны
	характерная точка границ территориальной зоны

Руководитель БУВО «Нормативно-проектный центр»

Подпись  Ю.В.Шалыгина Дата « 02 » августа 2021 г.

Место для оттиска печати (при наличии) лица, составившего описание местоположения границ объекта



Приложение № 9
к правилам землепользования и застройки
Новожизненского сельского поселения
Аннинского муниципального района
Воронежской области

СВЕДЕНИЯ О ГРАНИЦАХ ТЕРРИТОРИАЛЬНЫХ ЗОН,
СОДЕРЖАЩИЕ ГРАФИЧЕСКОЕ ОПИСАНИЕ МЕСТОПОЛОЖЕНИЯ
ГРАНИЦ ТЕРРИТОРИАЛЬНЫХ ЗОН, ПЕРЕЧЕНЬ КООРДИНАТ
ХАРАКТЕРНЫХ ТОЧЕК ГРАНИЦ ТЕРРИТОРИАЛЬНЫХ ЗОН,
РАСПОЛОЖЕННЫХ ЗА ГРАНИЦАМИ НАСЕЛЕННЫХ ПУНКТОВ НА
ТЕРРИТОРИИ НОВОЖИЗНЕНСКОГО СЕЛЬСКОГО ПОСЕЛЕНИЯ

ОПИСАНИЕ МЕСТОПОЛОЖЕНИЯ ГРАНИЦ

Зона улиц, дорог, инженерной и транспортной инфраструктуры за границами населенных пунктов – ИТ1

(наименование объекта, местоположение границ которого описано
(далее - объект)

Раздел 1

Сведения об объекте		
№ п/п	Характеристики объекта	Описание характеристик
1	2	3
1	Местоположение объекта	Воронежская область, Аннинский муниципальный район, Новожиженское сельское поселение
2	Площадь объекта ± величина погрешности определения площади ($P \pm \Delta P$)	394816 +/- 10996 м ²
3	Иные характеристики объекта	-

Раздел 2

Сведения о местоположении границ объекта					
1. Система координат: МСК - 36, зона 2					
2. Сведения о характерных точках границ объекта					
Обозначение характерных точек границ	Координаты, м		Метод определения координат характерной точки	Средняя квадратическая погрешность положения характерной точки (Mt), м	Описание обозначения точки на местности (при наличии)
	X	Y			
1	2	3	4	5	6
1	487737.41	2197841.37	Картометрический	5.00	-
2	487738.93	2197851.83	Картометрический	5.00	-
3	487740.14	2197859.52	Картометрический	5.00	-
4	487647.56	2197888.21	Картометрический	5.00	-
5	487485.22	2197938.25	Картометрический	5.00	-
6	487372.12	2197972.56	Картометрический	5.00	-
7	487200.13	2198024.74	Картометрический	5.00	-
8	486982.41	2198090.79	Картометрический	5.00	-
9	486873.43	2198124.64	Картометрический	5.00	-
10	486800.70	2198147.23	Картометрический	5.00	-
11	486679.00	2198185.03	Картометрический	5.00	-
12	486564.88	2198220.47	Картометрический	5.00	-
13	486467.70	2198250.65	Картометрический	5.00	-
14	486340.84	2198293.59	Картометрический	5.00	-
15	486229.11	2198331.41	Картометрический	5.00	-
16	486056.67	2198390.82	Картометрический	5.00	-
17	485867.02	2198456.87	Картометрический	5.00	-
18	485730.19	2198503.30	Картометрический	5.00	-
19	485619.02	2198539.36	Картометрический	1.00	-
20	485507.53	2198575.52	Картометрический	1.00	-
21	485392.66	2198612.78	Картометрический	1.00	-
22	485261.34	2198655.30	Картометрический	1.00	-
23	485221.77	2198668.11	Картометрический	1.00	-
24	485221.02	2198660.41	Картометрический	1.00	-
25	485218.61	2198650.28	Картометрический	1.00	-
26	485257.28	2198637.65	Картометрический	1.00	-
27	485387.84	2198595.03	Картометрический	1.00	-
28	485504.56	2198556.93	Картометрический	5.00	-
29	485614.48	2198521.05	Картометрический	5.00	-
30	485724.01	2198485.28	Картометрический	5.00	-
31	485728.51	2198483.74	Картометрический	5.00	-
32	485729.30	2198483.27	Картометрический	5.00	-
33	485729.63	2198482.54	Картометрический	5.00	-

1	2	3	4	5	6
34	485730.01	2198480.46	Картометрический	5.00	-
35	485735.83	2198479.33	Картометрический	5.00	-
36	485736.87	2198480.35	Картометрический	5.00	-
37	485737.39	2198480.53	Картометрический	5.00	-
38	485737.99	2198480.48	Картометрический	5.00	-
39	485861.99	2198437.89	Картометрический	5.00	-
40	486050.91	2198373.01	Картометрический	5.00	-
41	486224.31	2198313.46	Картометрический	5.00	-
42	486336.37	2198275.49	Картометрический	5.00	-
43	486462.14	2198232.87	Картометрический	5.00	-
44	486559.10	2198202.87	Картометрический	5.00	-
45	486674.07	2198167.30	Картометрический	5.00	-
46	486791.08	2198132.10	Аналитический	0.30	-
47	487061.33	2198047.58	Картометрический	5.00	-
48	487194.08	2198007.54	Картометрический	5.00	-
49	487367.07	2197955.36	Картометрический	5.00	-
50	487480.92	2197920.38	Картометрический	5.00	-
51	487643.26	2197870.50	Картометрический	5.00	-
1	487737.41	2197841.37	Картометрический	5.00	-
52	484818.18	2198990.03	Картометрический	1.00	-
53	484820.37	2198997.06	Картометрический	1.00	-
54	484822.81	2199001.34	Картометрический	1.00	-
55	484821.99	2199008.92	Картометрический	1.00	-
56	484765.86	2199035.00	Картометрический	1.00	-
57	484647.97	2199089.77	Картометрический	1.00	-
58	484544.19	2199137.98	Картометрический	1.00	-
59	484404.90	2199200.54	Картометрический	1.00	-
60	484400.31	2199204.77	Картометрический	1.00	-
61	484398.43	2199210.30	Картометрический	1.00	-
62	484400.47	2199219.27	Картометрический	1.00	-
63	484414.56	2199260.31	Картометрический	1.00	-
64	484415.19	2199261.58	Картометрический	1.00	-
65	484417.51	2199262.82	Картометрический	1.00	-
66	484419.93	2199268.16	Картометрический	1.00	-
67	484418.82	2199270.87	Картометрический	1.00	-
68	484418.64	2199271.77	Картометрический	1.00	-
69	484418.79	2199272.65	Картометрический	1.00	-
70	484440.65	2199336.38	Картометрический	1.00	-
71	484433.24	2199338.52	Картометрический	1.00	-
72	484423.90	2199341.22	Картометрический	1.00	-
73	484411.90	2199344.68	Картометрический	1.00	-
74	484368.72	2199209.60	Картометрический	1.00	-
75	484366.57	2199202.88	Картометрический	1.00	-
76	484365.82	2199200.54	Картометрический	1.00	-
77	484383.91	2199192.51	Картометрический	1.00	-
78	484486.03	2199147.15	Картометрический	1.00	-
79	484484.22	2199143.08	Картометрический	1.00	-

1	2	3	4	5	6
80	484535.67	2199119.67	Картометрический	1.00	-
81	484608.07	2199086.69	Картометрический	1.00	-
82	484610.20	2199090.24	Картометрический	1.00	-
83	484787.80	2199004.04	Картометрический	1.00	-
52	484818.18	2198990.03	Картометрический	1.00	-
84	484468.19	2199441.99	Картометрический	1.00	-
85	484481.53	2199526.26	Картометрический	1.00	-
86	484480.63	2199568.82	Картометрический	1.00	-
87	484466.04	2199614.84	Картометрический	1.00	-
88	484431.23	2199683.04	Картометрический	1.00	-
89	484415.43	2199721.44	Картометрический	1.00	-
90	484408.97	2199741.12	Картометрический	1.00	-
91	484406.43	2199757.46	Картометрический	1.00	-
92	484409.45	2199784.91	Картометрический	1.00	-
93	484429.40	2199817.54	Картометрический	1.00	-
94	484501.89	2199930.42	Картометрический	1.00	-
95	484557.18	2200016.52	Картометрический	5.00	-
96	484610.18	2200099.04	Картометрический	5.00	-
97	484656.53	2200171.23	Картометрический	5.00	-
98	484718.76	2200268.10	Картометрический	5.00	-
99	484772.69	2200352.05	Картометрический	5.00	-
100	484842.57	2200460.84	Картометрический	5.00	-
101	484902.48	2200554.29	Картометрический	5.00	-
102	484987.49	2200690.07	Картометрический	5.00	-
103	484992.20	2200697.59	Картометрический	5.00	-
104	484992.21	2200697.61	Картометрический	5.00	-
105	485040.68	2200775.03	Аналитический	0.30	-
106	485146.68	2200944.34	Аналитический	0.30	-
107	485200.24	2201029.89	Аналитический	0.30	-
108	485282.09	2201160.63	Аналитический	0.30	-
109	485331.20	2201239.06	Аналитический	0.30	-
110	485368.20	2201298.16	Аналитический	0.30	-
111	485380.05	2201315.48	Аналитический	0.30	-
112	485385.91	2201334.23	Аналитический	0.30	-
113	485385.41	2201336.71	Аналитический	0.30	-
114	485385.43	2201338.12	Аналитический	0.30	-
115	485385.81	2201339.19	Аналитический	0.30	-
116	485389.08	2201344.06	Аналитический	0.30	-
117	485391.36	2201347.47	Аналитический	0.30	-
118	485387.27	2201351.32	Аналитический	0.30	-
119	485384.76	2201349.76	Аналитический	0.30	-
120	485382.38	2201351.58	Аналитический	0.30	-
121	485381.06	2201358.08	Аналитический	0.30	-
122	485360.17	2201378.97	Аналитический	0.30	-
123	485281.04	2201426.05	Аналитический	0.30	-
124	485185.79	2201483.11	Аналитический	0.30	-
125	485099.58	2201534.76	Аналитический	0.30	-

1	2	3	4	5	6
126	485014.70	2201585.61	Аналитический	0.30	-
127	484928.42	2201637.30	Аналитический	0.30	-
128	484842.76	2201688.62	Аналитический	0.30	-
129	484756.72	2201740.16	Аналитический	0.30	-
130	484671.64	2201791.14	Аналитический	0.30	-
131	484562.65	2201856.45	Аналитический	0.30	-
132	484499.68	2201894.18	Аналитический	0.30	-
133	484413.59	2201945.94	Аналитический	0.30	-
134	484328.84	2201996.89	Аналитический	0.30	-
135	484207.69	2202069.72	Аналитический	0.30	-
136	484130.62	2202116.10	Аналитический	0.30	-
137	484093.93	2202134.39	Аналитический	0.30	-
138	484073.37	2202140.81	Аналитический	0.30	-
139	483958.20	2202168.11	Аналитический	0.30	-
140	483869.57	2202186.63	Аналитический	0.30	-
141	483764.09	2202208.67	Аналитический	0.30	-
142	483722.42	2202217.38	Аналитический	0.30	-
143	483574.77	2202247.97	Аналитический	0.30	-
144	483453.32	2202273.13	Аналитический	0.30	-
145	483431.22	2202279.24	Аналитический	0.30	-
146	483430.53	2202279.62	Аналитический	0.30	-
147	483430.32	2202280.34	Аналитический	0.30	-
148	483430.28	2202281.75	Аналитический	0.30	-
149	483430.27	2202282.23	Аналитический	0.30	-
150	483425.90	2202284.33	Аналитический	0.30	-
151	483422.73	2202282.62	Аналитический	0.30	-
152	483421.60	2202282.15	Аналитический	0.30	-
153	483419.86	2202282.38	Аналитический	0.30	-
154	483387.06	2202291.44	Аналитический	0.30	-
155	483336.47	2202310.55	Аналитический	0.30	-
156	483309.78	2202328.01	Аналитический	0.30	-
157	483297.78	2202339.26	Аналитический	0.30	-
158	483288.85	2202355.56	Аналитический	0.30	-
159	483245.66	2202434.07	Аналитический	0.30	-
160	483212.37	2202467.00	Аналитический	0.30	-
161	483172.43	2202494.34	Аналитический	0.30	-
162	483082.42	2202550.89	Аналитический	0.30	-
163	483030.34	2202583.62	Аналитический	0.30	-
164	483030.33	2202583.62	Аналитический	0.30	-
165	482920.30	2202652.75	Аналитический	0.30	-
166	482821.05	2202715.11	Аналитический	0.30	-
167	482712.07	2202783.58	Аналитический	0.30	-
168	482678.41	2202802.99	Аналитический	0.30	-
169	482643.84	2202811.07	Аналитический	0.30	-
170	482627.68	2202812.15	Аналитический	0.30	-
171	482627.13	2202812.34	Аналитический	0.30	-
172	482626.71	2202812.77	Аналитический	0.30	-
173	482626.12	2202814.74	Аналитический	0.30	-

1	2	3	4	5	6
174	482620.27	2202814.02	Аналитический	0.30	-
175	482620.10	2202813.25	Аналитический	0.30	-
176	482619.78	2202812.84	Аналитический	0.30	-
177	482619.15	2202812.71	Аналитический	0.30	-
178	482617.35	2202812.83	Аналитический	0.30	-
179	482599.77	2202809.07	Аналитический	0.30	-
180	482547.58	2202788.44	Аналитический	0.30	-
181	482491.79	2202777.08	Аналитический	0.30	-
182	482438.75	2202781.84	Аналитический	0.30	-
183	482311.14	2202802.72	Аналитический	0.30	-
184	482170.12	2202829.43	Аналитический	0.30	-
185	482072.71	2202847.88	Аналитический	0.30	-
186	481973.77	2202866.75	Аналитический	0.30	-
187	481843.12	2202891.38	Аналитический	0.30	-
188	481679.56	2202922.22	Аналитический	0.30	-
189	481580.81	2202940.61	Аналитический	0.30	-
190	481482.50	2202958.92	Аналитический	0.30	-
191	481437.61	2202967.84	Аналитический	0.30	-
192	481286.49	2202996.57	Аналитический	0.30	-
193	481187.47	2203015.40	Аналитический	0.30	-
194	480983.76	2203054.14	Аналитический	0.30	-
195	480923.18	2203064.75	Аналитический	0.30	-
196	480879.41	2203075.19	Аналитический	0.30	-
197	480834.70	2203087.67	Аналитический	0.30	-
198	480813.63	2203097.19	Аналитический	0.30	-
199	480754.15	2203130.28	Аналитический	0.30	-
200	480688.81	2203164.94	Аналитический	0.30	-
201	480581.13	2203224.89	Аналитический	0.30	-
202	480476.11	2203283.36	Аналитический	0.30	-
203	480364.59	2203345.45	Аналитический	0.30	-
204	480239.62	2203415.03	Аналитический	0.30	-
205	480164.79	2203456.70	Аналитический	0.30	-
206	480014.75	2203540.08	Аналитический	0.30	-
207	479927.51	2203588.56	Аналитический	0.30	-
208	479828.01	2203643.85	Аналитический	0.30	-
209	479816.54	2203650.01	Аналитический	0.30	-
210	479777.66	2203670.91	Аналитический	0.30	-
211	479733.72	2203698.38	Аналитический	0.30	-
212	479672.30	2203742.29	Аналитический	0.30	-
213	479590.54	2203800.74	Аналитический	0.30	-
214	479508.89	2203859.11	Аналитический	0.30	-
215	479455.70	2203897.15	Аналитический	0.30	-
216	479345.53	2203974.57	Аналитический	0.30	-
217	479263.52	2204032.20	Аналитический	0.30	-
218	479182.37	2204089.22	Аналитический	0.30	-
219	479100.50	2204146.76	Аналитический	0.30	-
220	479019.88	2204203.42	Аналитический	0.30	-
221	478936.46	2204262.02	Аналитический	0.30	-

1	2	3	4	5	6
222	478885.88	2204295.76	Аналитический	0.30	-
223	478835.29	2204324.60	Аналитический	0.30	-
224	478748.74	2204353.92	Аналитический	0.30	-
225	478688.17	2204372.36	Аналитический	0.30	-
226	478563.69	2204410.27	Аналитический	0.30	-
227	478466.32	2204439.93	Аналитический	0.30	-
228	478371.52	2204465.15	Аналитический	0.30	-
229	478274.59	2204490.93	Аналитический	0.30	-
230	478178.04	2204516.61	Аналитический	0.30	-
231	478080.96	2204542.43	Аналитический	0.30	-
232	477995.70	2204565.12	Аналитический	0.30	-
233	477953.10	2204583.50	Аналитический	0.30	-
234	477927.69	2204602.23	Аналитический	0.30	-
235	477909.91	2204622.13	Аналитический	0.30	-
236	477851.82	2204702.63	Аналитический	0.30	-
237	477837.75	2204723.94	Аналитический	0.30	-
238	477835.93	2204722.80	Аналитический	0.30	-
239	477754.29	2204844.56	Аналитический	0.30	-
240	477750.09	2204852.23	Аналитический	0.30	-
241	477595.79	2205133.94	Аналитический	0.30	-
242	477577.99	2205195.90	Аналитический	0.30	-
243	477488.50	2205507.56	Картометрический	5.00	-
244	477395.72	2205841.70	Картометрический	5.00	-
245	477375.60	2205903.06	Картометрический	5.00	-
246	477374.89	2205903.78	Аналитический	0.30	-
247	477361.73	2205917.13	Аналитический	0.30	-
248	477365.50	2205921.92	Аналитический	0.30	-
249	477347.03	2205940.70	Аналитический	0.30	-
250	477276.56	2205963.39	Аналитический	0.30	-
251	477195.76	2205983.89	Аналитический	0.30	-
252	477001.16	2206033.28	Аналитический	0.30	-
253	476800.33	2206085.80	Аналитический	0.30	-
254	476733.85	2206104.21	Аналитический	0.30	-
255	476625.21	2206134.30	Аналитический	0.30	-
256	476590.28	2206136.18	Аналитический	0.30	-
257	476575.90	2206134.54	Аналитический	0.30	-
258	476574.50	2206134.77	Аналитический	0.30	-
259	476573.80	2206135.59	Аналитический	0.30	-
260	476572.74	2206139.59	Аналитический	0.30	-
261	476567.14	2206139.26	Аналитический	0.30	-
262	476566.50	2206135.15	Аналитический	0.30	-
263	476565.87	2206133.49	Аналитический	0.30	-
264	476564.77	2206132.90	Аналитический	0.30	-
265	476562.18	2206132.47	Аналитический	0.30	-
266	476511.40	2206118.23	Аналитический	0.30	-
267	476438.01	2206097.64	Аналитический	0.30	-
268	476428.02	2206096.58	Аналитический	0.30	-
269	476396.16	2206093.21	Аналитический	0.30	-

1	2	3	4	5	6
270	476332.76	2206095.52	Аналитический	0.30	-
271	476247.57	2206105.80	Аналитический	0.30	-
272	476246.03	2206106.18	Аналитический	0.30	-
273	476245.86	2206106.69	Аналитический	0.30	-
274	476245.88	2206109.07	Аналитический	0.30	-
275	476242.80	2206110.29	Аналитический	0.30	-
276	476241.30	2206107.35	Аналитический	0.30	-
277	476240.75	2206106.90	Аналитический	0.30	-
278	476239.92	2206106.73	Аналитический	0.30	-
279	476211.39	2206110.17	Аналитический	0.30	-
280	476114.63	2206122.31	Аналитический	0.30	-
281	476074.69	2206124.93	Аналитический	0.30	-
282	475920.51	2206123.02	Аналитический	0.30	-
283	475718.60	2206120.52	Аналитический	0.30	-
284	475553.27	2206118.47	Аналитический	0.30	-
285	475500.33	2206123.95	Аналитический	0.30	-
286	475499.24	2206124.43	Аналитический	0.30	-
287	475498.65	2206125.04	Аналитический	0.30	-
288	475498.16	2206128.81	Аналитический	0.30	-
289	475493.65	2206129.53	Аналитический	0.30	-
290	475492.66	2206125.97	Аналитический	0.30	-
291	475492.09	2206125.23	Аналитический	0.30	-
292	475490.91	2206124.92	Аналитический	0.30	-
293	475487.57	2206125.27	Аналитический	0.30	-
294	475421.00	2206134.81	Аналитический	0.30	-
295	475322.86	2206148.87	Аналитический	0.30	-
296	475223.60	2206163.10	Аналитический	0.30	-
297	475123.24	2206177.49	Аналитический	0.30	-
298	474978.80	2206198.18	Аналитический	0.30	-
299	474856.62	2206217.22	Аналитический	0.30	-
300	474729.20	2206235.14	Аналитический	0.30	-
301	474530.40	2206263.10	Аналитический	0.30	-
302	474332.42	2206290.95	Аналитический	0.30	-
303	474232.55	2206305.00	Аналитический	0.30	-
304	474081.34	2206326.26	Аналитический	0.30	-
305	474044.60	2206331.08	Аналитический	0.30	-
306	474011.51	2206331.74	Аналитический	0.30	-
307	473968.61	2206329.67	Аналитический	0.30	-
308	473832.47	2206324.14	Аналитический	0.30	-
309	473733.71	2206320.13	Аналитический	0.30	-
310	473634.15	2206316.08	Аналитический	0.30	-
311	473534.76	2206312.04	Аналитический	0.30	-
312	473434.06	2206307.95	Аналитический	0.30	-
313	473233.92	2206299.82	Аналитический	0.30	-
314	473085.49	2206293.79	Аналитический	0.30	-
315	473015.95	2206281.47	Аналитический	0.30	-
316	472936.26	2206267.36	Аналитический	0.30	-
317	472837.58	2206249.88	Аналитический	0.30	-

1	2	3	4	5	6
318	472757.69	2206235.74	Аналитический	0.30	-
319	472739.98	2206231.12	Аналитический	0.30	-
320	472738.51	2206231.21	Аналитический	0.30	-
321	472737.41	2206232.03	Аналитический	0.30	-
322	472734.81	2206237.14	Аналитический	0.30	-
323	472729.72	2206236.20	Аналитический	0.30	-
324	472729.30	2206229.76	Аналитический	0.30	-
325	472728.77	2206228.55	Аналитический	0.30	-
326	472727.61	2206227.89	Аналитический	0.30	-
327	472670.97	2206213.12	Аналитический	0.30	-
328	472516.32	2206150.56	Аналитический	0.30	-
329	472478.01	2206141.48	Аналитический	0.30	-
330	472426.45	2206143.90	Аналитический	0.30	-
331	472414.77	2206144.45	Аналитический	0.30	-
332	472414.37	2206144.57	Аналитический	0.30	-
333	472414.10	2206144.86	Аналитический	0.30	-
334	472413.63	2206145.88	Аналитический	0.30	-
335	472410.34	2206146.29	Аналитический	0.30	-
336	472409.49	2206145.31	Аналитический	0.30	-
337	472408.96	2206144.96	Аналитический	0.30	-
338	472408.18	2206144.76	Аналитический	0.30	-
339	472403.93	2206144.96	Аналитический	0.30	-
340	472274.94	2206164.15	Аналитический	0.30	-
341	472219.44	2206181.02	Аналитический	0.30	-
342	472186.71	2206190.97	Аналитический	0.30	-
343	472186.55	2206191.02	Аналитический	0.30	-
344	472130.21	2206208.16	Аналитический	0.30	-
345	472130.20	2206208.16	Аналитический	0.30	-
346	472098.49	2206217.80	Аналитический	0.30	-
347	471970.12	2206241.91	Аналитический	0.30	-
348	471871.49	2206260.43	Аналитический	0.30	-
349	471804.11	2206273.10	Аналитический	0.30	-
350	471783.55	2206280.58	Аналитический	0.30	-
351	471763.24	2206304.15	Аналитический	0.30	-
352	471757.71	2206310.58	Картометрический	5.00	-
353	471732.90	2206363.66	Картометрический	5.00	-
354	471712.68	2206406.94	Картометрический	5.00	-
355	471710.55	2206408.44	Картометрический	5.00	-
356	471709.59	2206409.62	Картометрический	5.00	-
357	471709.37	2206411.17	Картометрический	5.00	-
358	471711.07	2206419.97	Картометрический	5.00	-
359	471706.36	2206422.13	Картометрический	5.00	-
360	471702.13	2206417.16	Картометрический	5.00	-
361	471700.48	2206416.38	Картометрический	5.00	-
362	471698.51	2206416.71	Картометрический	5.00	-
363	471682.93	2206427.42	Картометрический	5.00	-
364	471655.63	2206433.41	Картометрический	5.00	-
365	471558.74	2206454.66	Картометрический	5.00	-

1	2	3	4	5	6
366	471521.89	2206462.74	Картометрический	5.00	-
367	471473.15	2206473.43	Картометрический	5.00	-
368	471471.34	2206465.03	Картометрический	5.00	-
369	471469.50	2206456.55	Картометрический	5.00	-
370	471554.26	2206437.59	Картометрический	5.00	-
371	471652.97	2206415.51	Картометрический	5.00	-
372	471672.68	2206411.10	Картометрический	5.00	-
373	471675.95	2206408.86	Аналитический	0.30	-
374	471695.70	2206395.33	Аналитический	0.30	-
375	471713.41	2206357.78	Аналитический	0.30	-
376	471738.62	2206304.35	Аналитический	0.30	-
377	471751.29	2206285.15	Аналитический	0.30	-
378	471775.40	2206264.92	Аналитический	0.30	-
379	471799.08	2206252.94	Аналитический	0.30	-
380	471868.69	2206240.62	Аналитический	0.30	-
381	471967.36	2206223.17	Аналитический	0.30	-
382	472099.02	2206199.88	Аналитический	0.30	-
383	472216.40	2206160.34	Аналитический	0.30	-
384	472270.03	2206142.28	Аналитический	0.30	-
385	472408.40	2206125.32	Аналитический	0.30	-
386	472425.55	2206125.03	Аналитический	0.30	-
387	472480.15	2206124.10	Аналитический	0.30	-
388	472520.71	2206133.24	Аналитический	0.30	-
389	472680.04	2206195.91	Аналитический	0.30	-
390	472760.68	2206219.60	Аналитический	0.30	-
391	472840.57	2206233.21	Аналитический	0.30	-
392	472938.44	2206249.89	Аналитический	0.30	-
393	473087.16	2206275.24	Аналитический	0.30	-
394	473110.98	2206276.26	Аналитический	0.30	-
395	473234.98	2206281.54	Аналитический	0.30	-
396	473435.12	2206290.07	Аналитический	0.30	-
397	473507.14	2206293.14	Аналитический	0.30	-
398	473535.65	2206294.36	Аналитический	0.30	-
399	473635.34	2206298.61	Аналитический	0.30	-
400	473734.90	2206302.85	Аналитический	0.30	-
401	473835.26	2206307.13	Аналитический	0.30	-
402	473971.72	2206312.95	Аналитический	0.30	-
403	474016.35	2206313.82	Аналитический	0.30	-
404	474041.37	2206314.00	Аналитический	0.30	-
405	474077.38	2206309.42	Аналитический	0.30	-
406	474230.44	2206287.44	Аналитический	0.30	-
407	474329.70	2206273.19	Аналитический	0.30	-
408	474527.96	2206244.72	Аналитический	0.30	-
409	474628.19	2206230.33	Аналитический	0.30	-
410	474727.33	2206216.09	Аналитический	0.30	-
411	474853.94	2206197.91	Аналитический	0.30	-
412	474974.93	2206181.16	Аналитический	0.30	-
413	474981.78	2206180.18	Аналитический	0.30	-

1	2	3	4	5	6
414	475122.82	2206160.00	Аналитический	0.30	-
415	475221.01	2206145.94	Аналитический	0.30	-
416	475320.58	2206131.68	Аналитический	0.30	-
417	475419.66	2206117.49	Аналитический	0.30	-
418	475479.14	2206108.97	Аналитический	0.30	-
419	475484.82	2206108.43	Аналитический	0.30	-
420	475485.18	2206108.33	Аналитический	0.30	-
421	475485.31	2206108.11	Аналитический	0.30	-
422	475485.64	2206107.15	Аналитический	0.30	-
423	475489.54	2206106.69	Аналитический	0.30	-
424	475490.21	2206107.61	Аналитический	0.30	-
425	475490.31	2206107.70	Аналитический	0.30	-
426	475490.85	2206107.85	Аналитический	0.30	-
427	475533.62	2206103.78	Аналитический	0.30	-
428	475552.40	2206101.99	Аналитический	0.30	-
429	475832.89	2206105.00	Аналитический	0.30	-
430	475919.31	2206105.93	Аналитический	0.30	-
431	476072.65	2206107.58	Аналитический	0.30	-
432	476112.59	2206106.05	Аналитический	0.30	-
433	476209.61	2206094.68	Аналитический	0.30	-
434	476237.04	2206091.46	Аналитический	0.30	-
435	476237.98	2206091.18	Аналитический	0.30	-
436	476238.34	2206090.62	Аналитический	0.30	-
437	476238.77	2206089.25	Аналитический	0.30	-
438	476240.15	2206089.32	Аналитический	0.30	-
439	476242.34	2206090.44	Картометрический	5.00	-
440	476242.56	2206090.69	Картометрический	5.00	-
441	476243.09	2206090.74	Картометрический	5.00	-
442	476333.13	2206080.16	Картометрический	5.00	-
443	476397.58	2206073.53	Картометрический	5.00	-
444	476423.51	2206076.35	Картометрический	5.00	-
445	476441.27	2206078.28	Картометрический	5.00	-
446	476506.42	2206097.23	Картометрический	5.00	-
447	476515.24	2206099.79	Картометрический	5.00	-
448	476559.90	2206112.78	Картометрический	5.00	-
449	476575.82	2206114.99	Картометрический	5.00	-
450	476594.99	2206117.34	Картометрический	5.00	-
451	476622.94	2206116.13	Картометрический	5.00	-
452	476762.75	2206077.96	Картометрический	5.00	-
453	476764.20	2206077.35	Картометрический	5.00	-
454	476765.00	2206076.26	Картометрический	5.00	-
455	476767.69	2206071.73	Картометрический	5.00	-
456	476772.51	2206071.35	Картометрический	5.00	-
457	476774.08	2206073.70	Картометрический	5.00	-
458	476774.93	2206074.33	Картометрический	5.00	-
459	476776.17	2206074.29	Картометрический	5.00	-
460	476782.45	2206072.58	Аналитический	0.30	-
461	476796.70	2206068.69	Аналитический	0.30	-

1	2	3	4	5	6
462	476998.80	2206016.60	Аналитический	0.30	-
463	477067.81	2205998.95	Аналитический	0.30	-
464	477068.98	2205998.21	Аналитический	0.30	-
465	477069.69	2205996.88	Аналитический	0.30	-
466	477073.29	2205983.20	Аналитический	0.30	-
467	477080.11	2205983.84	Аналитический	0.30	-
468	477083.30	2205993.08	Аналитический	0.30	-
469	477084.60	2205994.30	Аналитический	0.30	-
470	477086.72	2205994.11	Аналитический	0.30	-
471	477190.72	2205967.51	Аналитический	0.30	-
472	477272.50	2205946.60	Аналитический	0.30	-
473	477339.82	2205924.19	Аналитический	0.30	-
474	477352.72	2205909.96	Аналитический	0.30	-
475	477367.82	2205870.54	Аналитический	0.30	-
476	477387.28	2205800.60	Аналитический	0.30	-
477	477413.93	2205704.52	Аналитический	0.30	-
478	477440.47	2205608.85	Аналитический	0.30	-
479	477457.00	2205549.26	Аналитический	0.30	-
480	477494.19	2205415.19	Аналитический	0.30	-
481	477520.62	2205319.91	Аналитический	0.30	-
482	477546.28	2205227.43	Аналитический	0.30	-
483	477549.51	2205203.92	Аналитический	0.30	-
484	477553.43	2205190.10	Аналитический	0.30	-
485	477557.87	2205181.49	Аналитический	0.30	-
486	477565.59	2205171.57	Аналитический	0.30	-
487	477582.38	2205138.71	Аналитический	0.30	-
488	477582.79	2205137.20	Аналитический	0.30	-
489	477582.86	2205135.80	Аналитический	0.30	-
490	477581.35	2205129.05	Аналитический	0.30	-
491	477584.25	2205123.32	Аналитический	0.30	-
492	477589.39	2205122.69	Аналитический	0.30	-
493	477590.50	2205122.29	Аналитический	0.30	-
494	477591.14	2205121.57	Аналитический	0.30	-
495	477608.39	2205087.82	Аналитический	0.30	-
496	477640.16	2205014.17	Аналитический	0.30	-
497	477693.81	2204922.49	Аналитический	0.30	-
498	477724.33	2204872.72	Аналитический	0.30	-
499	477727.92	2204866.27	Аналитический	0.30	-
500	477728.28	2204864.83	Аналитический	0.30	-
501	477727.86	2204863.71	Аналитический	0.30	-
502	477723.82	2204860.35	Аналитический	0.30	-
503	477726.56	2204855.22	Аналитический	0.30	-
504	477732.15	2204855.36	Аналитический	0.30	-
505	477733.83	2204854.86	Аналитический	0.30	-
506	477735.08	2204853.40	Аналитический	0.30	-
507	477756.91	2204814.20	Аналитический	0.30	-
508	477839.00	2204689.16	Аналитический	0.30	-
509	477897.26	2204607.87	Аналитический	0.30	-

1	2	3	4	5	6
510	477917.64	2204585.93	Аналитический	0.30	-
511	477943.40	2204566.52	Аналитический	0.30	-
512	477995.95	2204546.45	Аналитический	0.30	-
513	478076.49	2204524.77	Аналитический	0.30	-
514	478173.08	2204498.78	Аналитический	0.30	-
515	478271.01	2204472.43	Аналитический	0.30	-
516	478366.09	2204446.84	Аналитический	0.30	-
517	478465.69	2204420.03	Аналитический	0.30	-
518	478558.06	2204392.29	Аналитический	0.30	-
519	478681.74	2204355.14	Аналитический	0.30	-
520	478742.52	2204335.47	Аналитический	0.30	-
521	478823.54	2204306.81	Аналитический	0.30	-
522	478874.14	2204279.52	Аналитический	0.30	-
523	478928.86	2204245.69	Аналитический	0.30	-
524	479007.45	2204190.42	Аналитический	0.30	-
525	479088.39	2204133.49	Картометрический	5.00	-
526	479170.17	2204075.97	Картометрический	5.00	-
527	479252.70	2204017.92	Картометрический	5.00	-
528	479334.29	2203960.53	Картометрический	5.00	-
529	479445.24	2203882.49	Картометрический	5.00	-
530	479497.30	2203845.02	Картометрический	5.00	-
531	479578.27	2203786.74	Картометрический	5.00	-
532	479660.45	2203727.59	Картометрический	5.00	-
533	479723.58	2203682.16	Картометрический	5.00	-
534	479771.54	2203651.42	Картометрический	5.00	-
535	479795.86	2203639.51	Картометрический	5.00	-
536	479796.39	2203639.04	Картометрический	5.00	-
537	479796.53	2203638.34	Картометрический	5.00	-
538	479796.18	2203635.42	Картометрический	5.00	-
539	479799.41	2203633.82	Картометрический	5.00	-
540	479801.41	2203635.95	Картометрический	5.00	-
541	479802.13	2203636.20	Картометрический	5.00	-
542	479802.97	2203636.03	Картометрический	5.00	-
543	479804.33	2203635.36	Картометрический	5.00	-
544	479822.90	2203626.26	Картометрический	5.00	-
545	479917.44	2203573.59	Картометрический	5.00	-
546	480006.39	2203524.03	Картометрический	5.00	-
547	480156.21	2203440.56	Картометрический	5.00	-
548	480232.14	2203398.26	Картометрический	5.00	-
549	480355.57	2203329.49	Картометрический	5.00	-
550	480467.47	2203267.15	Картометрический	5.00	-
551	480574.25	2203208.19	Картометрический	5.00	-
552	480678.14	2203150.45	Картометрический	5.00	-
553	480746.68	2203113.88	Картометрический	5.00	-
554	480800.20	2203086.03	Картометрический	5.00	-
555	480827.71	2203071.98	Картометрический	5.00	-
556	480877.64	2203057.70	Картометрический	5.00	-
557	480920.91	2203048.65	Картометрический	5.00	-

1	2	3	4	5	6
558	480980.49	2203034.52	Картометрический	5.00	-
559	481086.79	2203015.03	Картометрический	5.00	-
560	481087.75	2203014.47	Картометрический	5.00	-
561	481088.22	2203013.66	Картометрический	5.00	-
562	481088.38	2203011.73	Картометрический	5.00	-
563	481092.53	2203010.72	Картометрический	5.00	-
564	481094.67	2203012.77	Картометрический	5.00	-
565	481095.45	2203013.27	Картометрический	5.00	-
566	481096.67	2203013.22	Картометрический	5.00	-
567	481184.83	2202997.05	Картометрический	5.00	-
568	481282.39	2202979.19	Картометрический	5.00	-
569	481434.01	2202951.40	Картометрический	5.00	-
570	481479.34	2202943.09	Картометрический	5.00	-
571	481577.65	2202923.89	Картометрический	5.00	-
572	481677.87	2202904.72	Картометрический	5.00	-
573	481841.93	2202873.33	Картометрический	5.00	-
574	481971.27	2202848.58	Картометрический	5.00	-
575	482069.94	2202829.70	Картометрический	5.00	-
576	482166.98	2202811.13	Картометрический	5.00	-
577	482308.72	2202784.00	Картометрический	1.00	-
578	482437.34	2202759.62	Картометрический	1.00	-
579	482488.69	2202756.03	Картометрический	1.00	-
580	482489.98	2202755.61	Картометрический	1.00	-
581	482491.05	2202753.56	Картометрический	1.00	-
582	482496.06	2202753.73	Картометрический	1.00	-
583	482496.62	2202754.92	Картометрический	1.00	-
584	482497.03	2202755.35	Картометрический	1.00	-
585	482497.72	2202755.40	Картометрический	1.00	-
586	482499.50	2202755.28	Картометрический	1.00	-
587	482556.53	2202768.66	Картометрический	1.00	-
588	482607.50	2202791.12	Картометрический	1.00	-
589	482624.83	2202793.34	Картометрический	1.00	-
590	482625.54	2202793.30	Картометрический	1.00	-
591	482625.92	2202793.09	Картометрический	1.00	-
592	482626.67	2202792.21	Картометрический	1.00	-
593	482630.41	2202793.06	Картометрический	1.00	-
594	482630.88	2202793.70	Картометрический	1.00	-
595	482631.35	2202793.99	Картометрический	1.00	-
596	482632.07	2202794.04	Картометрический	1.00	-
597	482650.65	2202791.38	Картометрический	1.00	-
598	482670.59	2202785.33	Картометрический	1.00	-
599	482704.68	2202764.95	Картометрический	1.00	-
600	482810.56	2202698.76	Картометрический	1.00	-
601	482909.21	2202637.09	Картометрический	1.00	-
602	483021.29	2202567.02	Картометрический	1.00	-
603	483074.12	2202534.00	Картометрический	1.00	-
604	483162.88	2202478.51	Картометрический	1.00	-
605	483201.07	2202451.15	Картометрический	1.00	-

1	2	3	4	5	6
606	483229.33	2202422.12	Картометрический	1.00	-
607	483269.60	2202344.23	Картометрический	1.00	-
608	483285.05	2202326.11	Картометрический	1.00	-
609	483298.77	2202313.02	Картометрический	1.00	-
610	483330.58	2202293.01	Картометрический	1.00	-
611	483383.94	2202273.46	Картометрический	1.00	-
612	483437.28	2202258.90	Картометрический	1.00	-
613	483437.80	2202258.55	Картометрический	1.00	-
614	483438.30	2202257.95	Картометрический	1.00	-
615	483438.95	2202256.41	Картометрический	1.00	-
616	483443.03	2202255.56	Картометрический	1.00	-
617	483443.85	2202256.67	Картометрический	1.00	-
618	483444.25	2202256.90	Картометрический	1.00	-
619	483444.85	2202256.84	Картометрический	1.00	-
620	483451.96	2202254.90	Картометрический	1.00	-
621	483571.38	2202230.15	Картометрический	1.00	-
622	483718.24	2202199.71	Картометрический	1.00	-
623	483752.43	2202192.42	Картометрический	1.00	-
624	483867.63	2202167.88	Картометрический	1.00	-
625	483954.97	2202149.27	Картометрический	1.00	-
626	484066.26	2202122.89	Картометрический	5.00	-
627	484089.87	2202114.98	Картометрический	5.00	-
628	484114.07	2202103.45	Картометрический	5.00	-
629	484120.47	2202100.40	Картометрический	5.00	-
630	484198.24	2202053.47	Картометрический	5.00	-
631	484317.75	2201981.34	Картометрический	5.00	-
632	484403.12	2201929.81	Картометрический	5.00	-
633	484490.36	2201877.16	Картометрический	5.00	-
634	484552.15	2201839.87	Картометрический	5.00	-
635	484661.33	2201774.65	Картометрический	5.00	-
636	484747.47	2201723.19	Картометрический	5.00	-
637	484833.22	2201671.94	Картометрический	5.00	-
638	484919.63	2201620.30	Картометрический	5.00	-
639	485004.87	2201569.36	Картометрический	5.00	-
640	485090.23	2201518.35	Картометрический	5.00	-
641	485176.58	2201466.75	Картометрический	5.00	-
642	485273.90	2201408.60	Картометрический	5.00	-
643	485344.77	2201365.63	Картометрический	5.00	-
644	485361.11	2201351.36	Картометрический	5.00	-
645	485365.65	2201341.42	Картометрический	5.00	-
646	485365.69	2201333.55	Картометрический	5.00	-
647	485362.28	2201322.43	Картометрический	5.00	-
648	485354.47	2201308.92	Картометрический	5.00	-
649	485317.10	2201249.86	Картометрический	5.00	-
650	485266.66	2201170.16	Картометрический	5.00	-
651	485184.44	2201040.25	Картометрический	5.00	-
652	485131.04	2200955.87	Картометрический	5.00	-
653	485024.15	2200786.97	Картометрический	5.00	-

1	2	3	4	5	6
654	484970.22	2200701.75	Картометрический	5.00	-
655	484884.63	2200566.50	Аналитический	0.30	-
656	484826.42	2200474.51	Аналитический	0.30	-
657	484755.40	2200363.98	Аналитический	0.30	-
658	484701.35	2200279.28	Аналитический	0.30	-
659	484636.86	2200178.21	Аналитический	0.30	-
660	484564.68	2200065.76	Аналитический	0.30	-
661	484540.25	2200027.58	Аналитический	0.30	-
662	484486.52	2199944.00	Аналитический	0.30	-
663	484410.62	2199825.77	Аналитический	0.30	-
664	484390.25	2199791.57	Аналитический	0.30	-
665	484385.48	2199770.88	Аналитический	0.30	-
666	484386.86	2199745.76	Аналитический	0.30	-
667	484387.16	2199740.29	Картометрический	1.00	-
668	484397.27	2199711.10	Картометрический	1.00	-
669	484414.67	2199677.14	Картометрический	1.00	-
670	484446.11	2199610.92	Картометрический	1.00	-
671	484448.10	2199604.93	Картометрический	1.00	-
672	484448.11	2199604.91	Картометрический	1.00	-
673	484456.84	2199587.07	Картометрический	1.00	-
674	484469.77	2199534.80	Картометрический	1.00	-
675	484453.70	2199474.69	Картометрический	1.00	-
676	484448.98	2199448.89	Картометрический	1.00	-
84	484468.19	2199441.99	Картометрический	1.00	-

3. Сведения о характерных точках части (частей) границы объекта

Обозначение характерных точек части границы	Координаты, м		Метод определения координат характерной точки	Средняя квадратическая погрешность положения характерной точки (Mt), м	Описание обозначения точки на местности (при наличии)
	X	Y			
1	2	3	4	5	6
Часть №					
-	-	-	-	-	-

План границ объекта

Схема расположения листов плана границ объекта

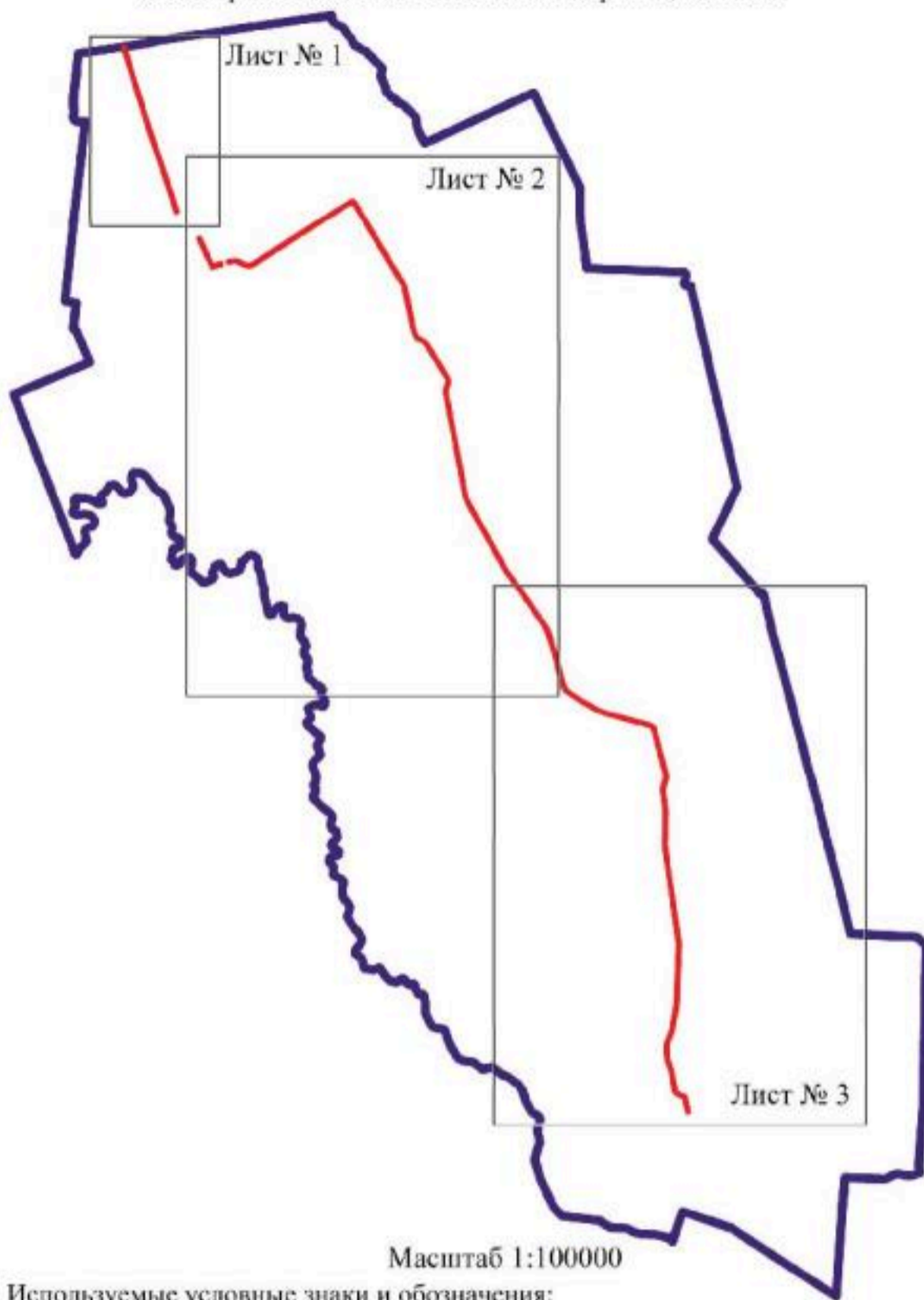

Масштаб 1:100000

Используемые условные знаки и обозначения:

	границы территориальной зоны
	границы муниципального образования
	область и номер листа плана границ объекта

Руководитель БУВО «Нормативно-проектный центр»

Подпись  Ю.В. Шалыгина Дата « 02 » августа 2021 г.

Место для оттиска печати (при наличии) лица, составившего описание местоположения границ объекта



План границ объекта

Лист № 1



Исключаемые условные знаки и обозначения:

- | | |
|--|---|
| | границы территории образованной зоны |
| | границы муниципального образования |
| | территориальные точки границ территории образованной зоны |

Масштаб 1:5000

Руководитель БУВД «Исчерпывающе-технический отдел»
 Подпись Э. В. Шалагина Дата « 02 » августа 2021 г.
 Место для печати печати (при наличии) и/или составившего указание местоположения на границе объекта



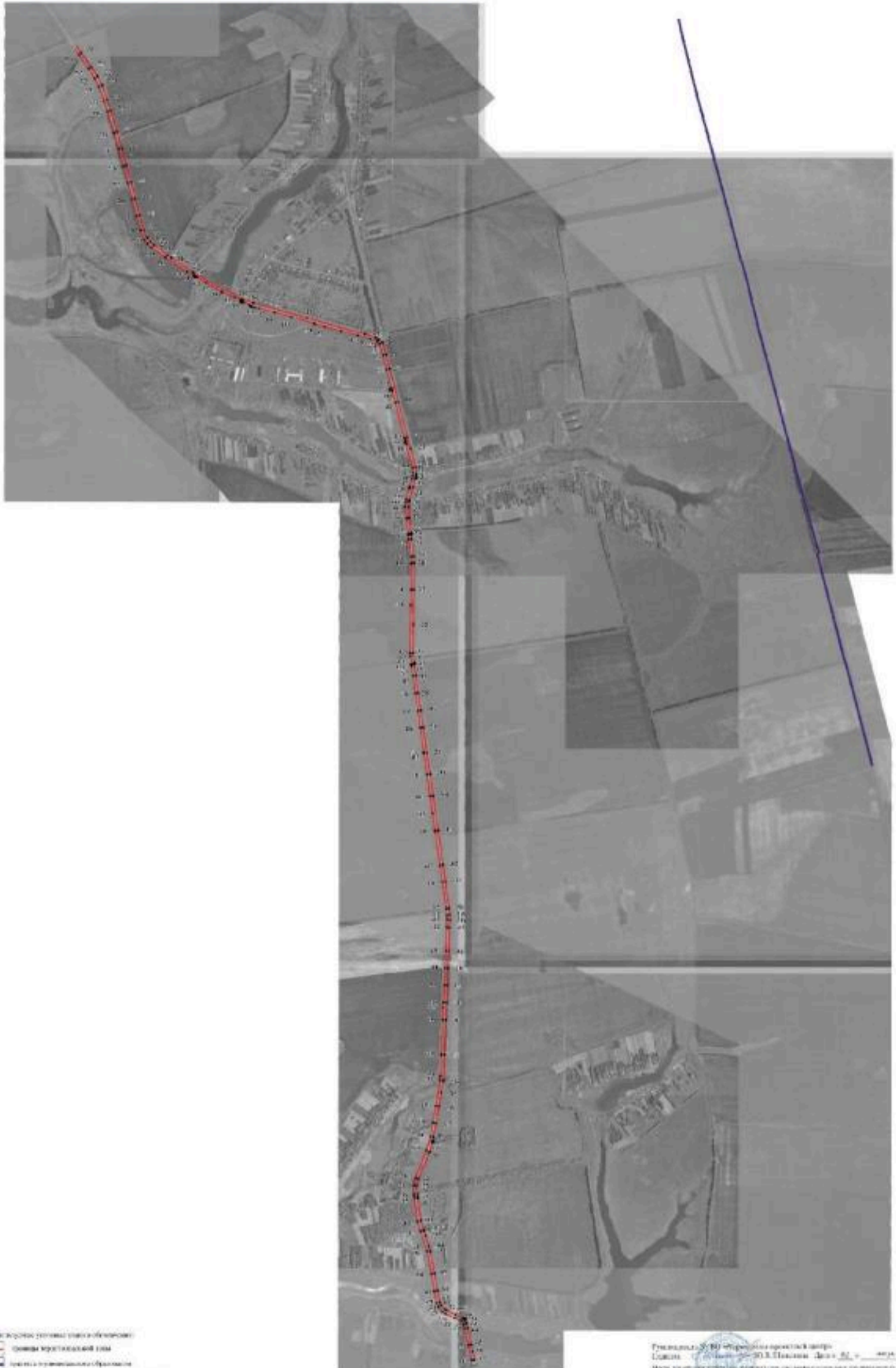

-  Вид проекта рельефа с точками обмеров
-  граница крутого склона
-  граница функционального назначения
-  граница функционального назначения

Генеральный директор ООО «Специальное Проектное Управление»
 Должность: _____
 Место для штампа: _____

ОПИСАНИЕ МЕСТОПОЛОЖЕНИЯ ГРАНИЦ

Зона сельскохозяйственного производства за границами населенных пунктов – СХ2

(наименование объекта, местоположение границ которого описано
(далее - объект)

Раздел 1

Сведения об объекте		
№ п/п	Характеристики объекта	Описание характеристик
1	2	3
1	Местоположение объекта	Воронежская область, Аннинский муниципальный район, Новожиженское сельское поселение
2	Площадь объекта \pm величина погрешности определения площади ($P \pm \Delta P$)	743256 +/- 15087 м ²
3	Иные характеристики объекта	-

Сведения о местоположении границ объекта					
1. Система координат: МСК - 36, зона 2					
2. Сведения о характерных точках границ объекта					
Обозначение характерных точек границ	Координаты, м		Метод определения координат характерной точки	Средняя квадратическая погрешность положения характерной точки (Mt), м	Описание обозначения точки на местности (при наличии)
	X	Y			
1	2	3	4	5	6
1	485973.92	2197872.65	Картометрический	5.00	-
2	486010.94	2198088.76	Картометрический	5.00	-
3	486026.77	2198177.18	Картометрический	5.00	-
4	485861.06	2198243.03	Картометрический	5.00	-
5	485699.32	2198272.43	Картометрический	5.00	-
6	485686.77	2198252.46	Картометрический	5.00	-
7	485642.10	2198122.69	Картометрический	5.00	-
8	485586.39	2198133.16	Картометрический	1.00	-
9	485561.44	2198048.48	Картометрический	1.00	-
10	485559.89	2198043.70	Картометрический	1.00	-
11	485620.32	2198030.86	Картометрический	1.00	-
12	485606.13	2197948.37	Картометрический	1.00	-
13	485603.48	2197932.96	Картометрический	1.00	-
14	485816.66	2197902.81	Картометрический	5.00	-
1	485973.92	2197872.65	Картометрический	5.00	-
15	484821.99	2199008.92	Картометрический	1.00	-
16	484818.62	2199040.23	Картометрический	1.00	-
17	484787.77	2199098.92	Картометрический	1.00	-
18	484772.11	2199160.46	Картометрический	1.00	-
19	484772.41	2199186.74	Картометрический	1.00	-
20	484780.10	2199224.18	Картометрический	1.00	-
21	484799.51	2199267.78	Картометрический	1.00	-
22	484835.91	2199308.34	Картометрический	1.00	-
23	484880.69	2199434.66	Картометрический	1.00	-
24	484466.04	2199614.84	Картометрический	1.00	-
25	484480.63	2199568.82	Картометрический	1.00	-
26	484481.53	2199526.26	Картометрический	1.00	-
27	484468.19	2199441.99	Картометрический	1.00	-
28	484493.90	2199432.76	Картометрический	1.00	-
29	484524.37	2199424.30	Картометрический	1.00	-
30	484542.51	2199398.18	Картометрический	1.00	-
31	484566.25	2199349.58	Картометрический	1.00	-

1	2	3	4	5	6
32	484554.34	2199309.31	Картометрический	1.00	-
33	484543.28	2199312.90	Картометрический	1.00	-
34	484539.99	2199300.34	Картометрический	1.00	-
35	484443.57	2199333.03	Картометрический	1.00	-
36	484444.24	2199335.35	Картометрический	1.00	-
37	484440.65	2199336.38	Картометрический	1.00	-
38	484418.79	2199272.65	Картометрический	1.00	-
39	484418.64	2199271.77	Картометрический	1.00	-
40	484418.82	2199270.87	Картометрический	1.00	-
41	484419.93	2199268.16	Картометрический	1.00	-
42	484417.51	2199262.82	Картометрический	1.00	-
43	484415.19	2199261.58	Картометрический	1.00	-
44	484414.56	2199260.31	Картометрический	1.00	-
45	484400.47	2199219.27	Картометрический	1.00	-
46	484398.43	2199210.30	Картометрический	1.00	-
47	484400.31	2199204.77	Картометрический	1.00	-
48	484404.90	2199200.54	Картометрический	1.00	-
49	484544.19	2199137.98	Картометрический	1.00	-
50	484647.97	2199089.77	Картометрический	1.00	-
51	484765.86	2199035.00	Картометрический	1.00	-
15	484821.99	2199008.92	Картометрический	1.00	-
52	477348.23	2204376.89	Картометрический	1.00	-
53	477339.19	2204446.96	Картометрический	1.00	-
54	477313.90	2204532.74	Картометрический	1.00	-
55	477263.77	2204626.46	Картометрический	1.00	-
56	477250.54	2204713.27	Картометрический	1.00	-
57	477285.69	2204741.80	Картометрический	1.00	-
58	477391.29	2204793.47	Картометрический	1.00	-
59	477438.85	2204835.24	Картометрический	1.00	-
60	477394.64	2204943.35	Картометрический	1.00	-
61	477462.93	2204975.14	Картометрический	1.00	-
62	477584.52	2205122.78	Картометрический	1.00	-
63	477581.35	2205129.05	Аналитический	0.30	-
64	477582.86	2205135.80	Аналитический	0.30	-
65	477582.79	2205137.20	Аналитический	0.30	-
66	477582.38	2205138.71	Аналитический	0.30	-
67	477575.56	2205152.06	Картометрический	1.00	-
68	477466.73	2205112.49	Картометрический	1.00	-
69	477412.19	2205152.88	Картометрический	1.00	-
70	477344.61	2205334.75	Картометрический	1.00	-
71	477273.38	2205673.58	Картометрический	1.00	-
72	477255.02	2205740.25	Картометрический	1.00	-
73	477075.70	2205723.10	Картометрический	1.00	-
74	477079.22	2205547.69	Картометрический	1.00	-
75	477072.66	2205497.74	Картометрический	1.00	-
76	477059.45	2205484.72	Картометрический	1.00	-
77	477048.20	2205460.74	Картометрический	1.00	-

1	2	3	4	5	6
78	477051.24	2205440.47	Картометрический	1.00	-
79	477083.44	2205437.85	Картометрический	1.00	-
80	477097.16	2205395.80	Картометрический	1.00	-
81	477093.99	2205352.53	Картометрический	1.00	-
82	476967.52	2205310.03	Картометрический	1.00	-
83	476931.99	2205302.96	Картометрический	1.00	-
84	476947.82	2205244.04	Картометрический	1.00	-
85	476947.83	2205209.30	Картометрический	1.00	-
86	476952.55	2205189.08	Картометрический	1.00	-
87	476958.26	2205129.07	Картометрический	1.00	-
88	476964.58	2205078.39	Картометрический	1.00	-
89	477036.67	2204981.12	Картометрический	1.00	-
90	477052.23	2204764.06	Картометрический	1.00	-
91	476935.26	2204749.60	Аналитический	0.30	-
92	476947.51	2204662.93	Аналитический	0.30	-
93	476948.84	2204537.72	Аналитический	0.30	-
94	476941.66	2204420.70	Аналитический	0.30	-
95	477274.45	2204397.54	Аналитический	0.30	-
52	477348.23	2204376.89	Картометрический	1.00	-
3. Сведения о характерных точках части (частей) границы объекта					
Обозначение характерных точек части границы	Координаты, м		Метод определения координат характерной точки	Средняя квадратическая погрешность положения характерной точки (Mt), м	Описание обозначения точки на местности (при наличии)
	X	Y			
1	2	3	4	5	6
Часть №					
-	-	-	-	-	-

ОПИСАНИЕ МЕСТОПОЛОЖЕНИЯ ГРАНИЦ

Зона рыбоводства за границами населенных пунктов – СХЗ

(наименование объекта, местоположение границ которого описано
(далее - объект)

Раздел 1

Сведения об объекте		
№ п/п	Характеристики объекта	Описание характеристик
1	2	3
1	Местоположение объекта	Воронежская область, Аннинский муниципальный район, Новожиженское сельское поселение
2	Площадь объекта \pm величина погрешности определения площади ($P \pm \Delta P$)	696369 +/- 14604 м ²
3	Иные характеристики объекта	-

Сведения о местоположении границ объекта					
1. Система координат: МСК - 36, зона 2					
2. Сведения о характерных точках границ объекта					
Обозначение характерных точек границ	Координаты, м		Метод определения координат характерной точки	Средняя квадратическая погрешность положения характерной точки (Mt), м	Описание обозначения точки на местности (при наличии)
	X	Y			
1	2	3	4	5	6
1	482252.82	2199298.73	Аналитический	0.30	-
2	482251.10	2199338.53	Аналитический	0.30	-
3	482234.14	2199374.51	Аналитический	0.30	-
4	482261.55	2199384.21	Картометрический	5.00	-
5	482284.66	2199390.93	Картометрический	5.00	-
6	482291.64	2199413.38	Картометрический	5.00	-
7	482297.87	2199463.30	Картометрический	5.00	-
8	482338.68	2199446.27	Картометрический	5.00	-
9	482346.96	2199465.51	Картометрический	5.00	-
10	482323.26	2199515.00	Картометрический	5.00	-
11	482333.92	2199528.21	Картометрический	5.00	-
12	482398.18	2199498.35	Картометрический	5.00	-
13	482407.36	2199513.80	Картометрический	5.00	-
14	482385.89	2199559.32	Картометрический	5.00	-
15	482400.26	2199569.45	Картометрический	5.00	-
16	482425.26	2199566.85	Картометрический	5.00	-
17	482430.48	2199579.50	Картометрический	5.00	-
18	482386.68	2199605.31	Картометрический	5.00	-
19	482375.42	2199625.45	Картометрический	5.00	-
20	482443.16	2199668.46	Картометрический	5.00	-
21	482489.41	2199670.51	Картометрический	5.00	-
22	482533.73	2199631.78	Картометрический	5.00	-
23	482560.24	2199673.87	Картометрический	5.00	-
24	482658.54	2199700.18	Картометрический	5.00	-
25	482644.05	2199720.26	Картометрический	5.00	-
26	482529.26	2199740.30	Картометрический	5.00	-
27	482468.86	2199784.70	Картометрический	5.00	-
28	482463.75	2199820.21	Картометрический	5.00	-
29	482475.35	2199859.34	Картометрический	5.00	-
30	482481.75	2199906.53	Картометрический	5.00	-
31	482470.57	2199942.28	Картометрический	5.00	-
32	482491.98	2200019.47	Картометрический	5.00	-
33	482501.34	2200041.99	Картометрический	5.00	-

1	2	3	4	5	6
34	482520.94	2200041.02	Картометрический	5.00	-
35	482543.40	2200014.36	Картометрический	5.00	-
36	482574.34	2200044.67	Картометрический	5.00	-
37	482556.14	2200103.91	Картометрический	5.00	-
38	482574.30	2200133.28	Картометрический	5.00	-
39	482578.46	2200166.64	Картометрический	5.00	-
40	482642.99	2200181.98	Картометрический	1.00	-
41	482669.19	2200202.66	Картометрический	1.00	-
42	482674.44	2200257.80	Картометрический	1.00	-
43	482699.55	2200289.75	Картометрический	1.00	-
44	482732.81	2200305.98	Картометрический	1.00	-
45	482779.40	2200358.59	Картометрический	1.00	-
46	482788.63	2200402.91	Картометрический	1.00	-
47	482787.89	2200433.21	Картометрический	1.00	-
48	482863.56	2200506.21	Картометрический	1.00	-
49	482940.27	2200484.95	Картометрический	1.00	-
50	482964.35	2200505.20	Картометрический	1.00	-
51	482940.60	2200528.92	Картометрический	1.00	-
52	482931.07	2200547.65	Картометрический	1.00	-
53	482888.41	2200553.45	Картометрический	1.00	-
54	482870.00	2200578.97	Картометрический	1.00	-
55	482880.32	2200670.69	Картометрический	1.00	-
56	482906.87	2200674.30	Картометрический	1.00	-
57	482906.74	2200704.66	Картометрический	1.00	-
58	482952.54	2200716.22	Картометрический	1.00	-
59	482929.99	2200735.62	Картометрический	1.00	-
60	482958.58	2200767.30	Картометрический	1.00	-
61	482948.15	2200836.34	Картометрический	1.00	-
62	482988.65	2200868.12	Картометрический	1.00	-
63	482989.85	2200907.63	Картометрический	1.00	-
64	482986.49	2200945.40	Картометрический	1.00	-
65	483029.23	2200986.38	Картометрический	1.00	-
66	483026.04	2200987.58	Аналитический	0.30	-
67	482978.71	2200943.41	Аналитический	0.30	-
68	482969.01	2200921.19	Аналитический	0.30	-
69	482923.73	2200900.78	Аналитический	0.30	-
70	482882.78	2200916.05	Аналитический	0.30	-
71	482882.74	2200916.09	Аналитический	0.30	-
72	482876.08	2200923.24	Аналитический	0.30	-
73	482871.67	2200927.98	Аналитический	0.30	-
74	482867.64	2200929.67	Картометрический	1.00	-
75	482851.15	2200912.85	Картометрический	1.00	-
76	482850.12	2200880.88	Картометрический	1.00	-
77	482874.57	2200845.61	Картометрический	1.00	-
78	482876.56	2200815.65	Картометрический	1.00	-
79	482799.01	2200823.11	Картометрический	1.00	-
80	482795.26	2200801.95	Картометрический	1.00	-
81	482825.53	2200770.97	Картометрический	1.00	-

1	2	3	4	5	6
82	482792.87	2200646.95	Картометрический	1.00	-
83	482777.24	2200540.12	Картометрический	1.00	-
84	482745.19	2200506.18	Картометрический	1.00	-
85	482711.88	2200485.54	Картометрический	1.00	-
86	482691.96	2200516.53	Картометрический	1.00	-
87	482647.30	2200372.58	Картометрический	1.00	-
88	482610.34	2200350.27	Картометрический	1.00	-
89	482590.10	2200294.08	Картометрический	5.00	-
90	482513.51	2200251.44	Картометрический	5.00	-
91	482437.58	2200154.53	Картометрический	5.00	-
92	482401.24	2200135.37	Картометрический	5.00	-
93	482313.07	2199926.75	Картометрический	5.00	-
94	482289.77	2199747.63	Картометрический	5.00	-
95	482184.07	2199709.51	Картометрический	5.00	-
96	482127.11	2199733.81	Картометрический	5.00	-
97	482077.07	2199799.58	Картометрический	5.00	-
98	482040.43	2199885.88	Картометрический	5.00	-
99	481976.35	2199941.10	Картометрический	5.00	-
100	481962.65	2199968.14	Картометрический	5.00	-
101	481978.79	2200016.80	Картометрический	5.00	-
102	481934.37	2200100.92	Картометрический	5.00	-
103	481933.07	2200172.49	Картометрический	5.00	-
104	481851.35	2200275.01	Картометрический	5.00	-
105	481837.70	2200329.36	Картометрический	5.00	-
106	481894.60	2200399.68	Картометрический	5.00	-
107	481924.96	2200500.43	Картометрический	5.00	-
108	481878.41	2200462.41	Картометрический	5.00	-
109	481838.30	2200407.45	Картометрический	5.00	-
110	481777.31	2200365.44	Картометрический	5.00	-
111	481680.08	2200364.31	Картометрический	5.00	-
112	481605.78	2200430.27	Картометрический	5.00	-
113	481580.69	2200481.19	Картометрический	5.00	-
114	481450.67	2200559.00	Картометрический	5.00	-
115	481438.29	2200608.57	Картометрический	5.00	-
116	481333.65	2200772.39	Картометрический	5.00	-
117	481333.51	2200813.31	Картометрический	5.00	-
118	481284.94	2200802.61	Картометрический	5.00	-
119	481229.35	2200906.14	Картометрический	5.00	-
120	481177.79	2200954.38	Картометрический	5.00	-
121	481118.43	2201177.49	Картометрический	5.00	-
122	481038.99	2201356.06	Картометрический	5.00	-
123	481100.41	2201559.14	Картометрический	5.00	-
124	481103.69	2201657.17	Картометрический	5.00	-
125	481123.23	2201684.37	Картометрический	5.00	-
126	481164.19	2201703.40	Картометрический	5.00	-
127	481174.76	2201729.67	Картометрический	5.00	-
128	481070.90	2201717.91	Картометрический	5.00	-
129	480966.02	2201994.20	Картометрический	5.00	-

1	2	3	4	5	6
130	480934.11	2202013.20	Картометрический	5.00	-
131	480872.98	2202014.58	Картометрический	5.00	-
132	480886.58	2201979.24	Картометрический	5.00	-
133	480932.08	2201926.95	Картометрический	5.00	-
134	480947.82	2201833.55	Картометрический	5.00	-
135	480984.47	2201722.44	Картометрический	5.00	-
136	481035.19	2201628.06	Картометрический	5.00	-
137	481063.94	2201561.16	Картометрический	5.00	-
138	481012.65	2201396.41	Картометрический	5.00	-
139	481010.72	2201303.99	Картометрический	5.00	-
140	481072.49	2201181.57	Картометрический	5.00	-
141	481075.56	2201050.25	Картометрический	5.00	-
142	481109.63	2201023.67	Картометрический	5.00	-
143	481124.81	2200935.34	Картометрический	5.00	-
144	481170.60	2200890.09	Картометрический	5.00	-
145	481191.83	2200828.08	Картометрический	5.00	-
146	481243.99	2200760.25	Картометрический	5.00	-
147	481322.03	2200646.80	Картометрический	5.00	-
148	481248.58	2200619.78	Картометрический	5.00	-
149	481164.99	2200587.04	Картометрический	5.00	-
150	481159.94	2200579.15	Картометрический	5.00	-
151	481249.78	2200593.42	Картометрический	5.00	-
152	481349.44	2200595.67	Картометрический	5.00	-
153	481381.25	2200543.18	Картометрический	5.00	-
154	481412.98	2200492.07	Картометрический	5.00	-
155	481504.67	2200443.79	Картометрический	5.00	-
156	481527.01	2200370.34	Картометрический	5.00	-
157	481547.10	2200370.05	Картометрический	5.00	-
158	481612.66	2200323.80	Картометрический	5.00	-
159	481642.56	2200271.50	Картометрический	5.00	-
160	481633.03	2200244.63	Картометрический	5.00	-
161	481644.45	2200231.99	Картометрический	5.00	-
162	481691.15	2200246.36	Картометрический	5.00	-
163	481757.05	2200227.77	Картометрический	5.00	-
164	481762.14	2200208.91	Картометрический	5.00	-
165	481764.85	2200186.56	Картометрический	5.00	-
166	481763.92	2200162.29	Картометрический	5.00	-
167	481760.02	2200136.84	Картометрический	5.00	-
168	481768.99	2200002.68	Картометрический	5.00	-
169	481800.78	2199961.20	Картометрический	5.00	-
170	481810.96	2199917.55	Картометрический	5.00	-
171	481795.12	2199889.88	Картометрический	5.00	-
172	481805.62	2199803.77	Картометрический	5.00	-
173	481790.08	2199736.07	Картометрический	5.00	-
174	481768.69	2199677.88	Картометрический	5.00	-
175	481732.01	2199667.73	Картометрический	5.00	-
176	481693.46	2199640.78	Картометрический	5.00	-
177	481686.20	2199602.76	Картометрический	5.00	-

1	2	3	4	5	6
178	481716.42	2199545.43	Аналитический	0.30	-
179	481625.62	2199552.02	Аналитический	0.30	-
180	481654.58	2199523.14	Аналитический	0.30	-
181	481728.17	2199475.65	Аналитический	0.30	-
182	481707.64	2199403.02	Аналитический	0.30	-
183	481915.73	2199329.70	Аналитический	0.30	-
184	481985.00	2199403.10	Аналитический	0.30	-
185	482081.76	2199396.96	Аналитический	0.30	-
186	482114.51	2199393.01	Картометрический	5.00	-
187	482183.60	2199339.19	Картометрический	5.00	-
1	482252.82	2199298.73	Аналитический	0.30	-
3. Сведения о характерных точках части (частей) границы объекта					
Обозначение характерных точек части границы	Координаты, м		Метод определения координат характерной точки	Средняя квадратическая погрешность положения характерной точки (Mt), м	Описание обозначения точки на местности (при наличии)
	X	Y			
1	2	3	4	5	6
Часть №					
-	-	-	-	-	-

Раздел 4

План границ объекта

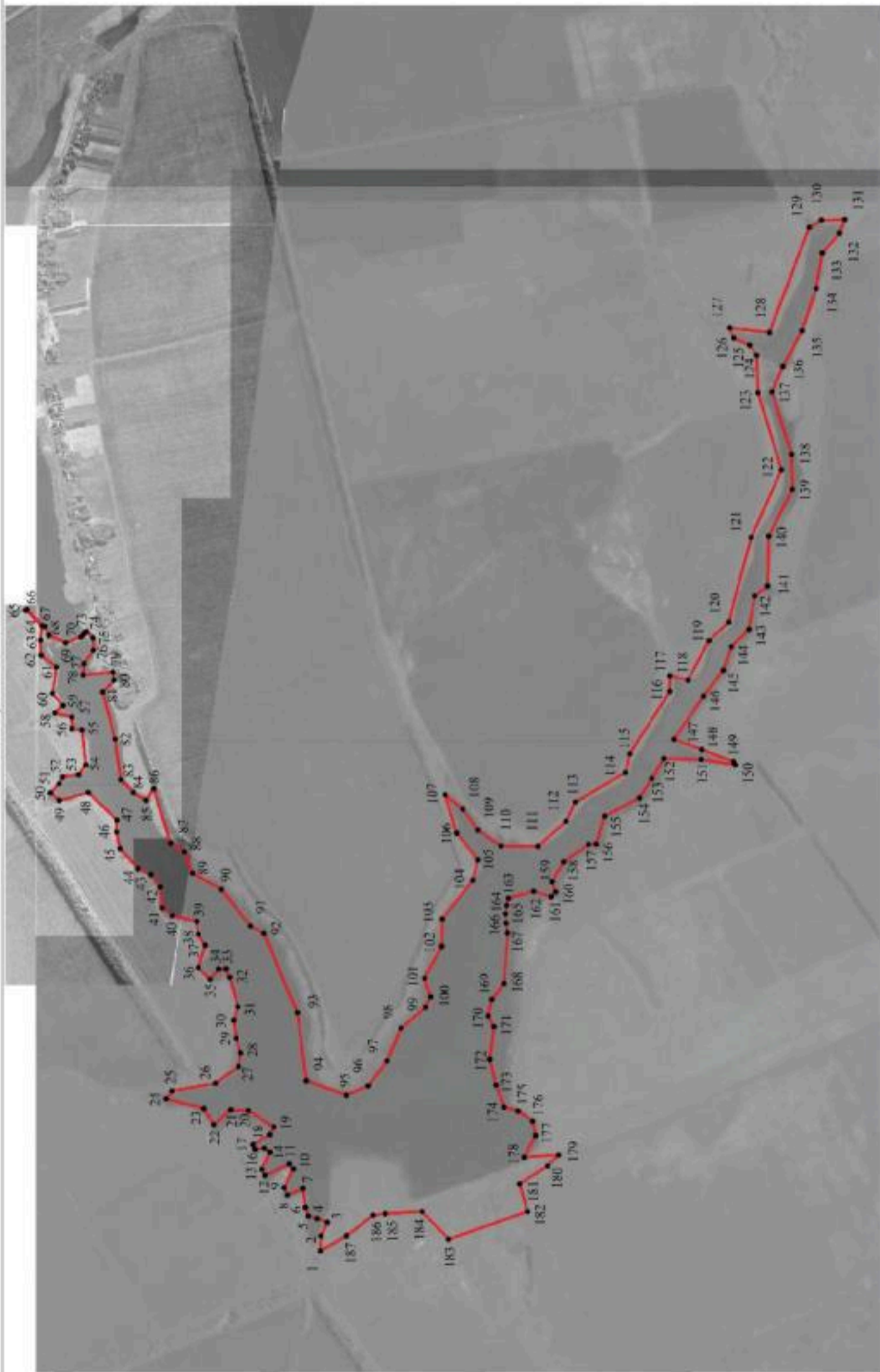

Исключены условные знаки и обозначения:

границы территориальной зоны

характерная точка границ территориальной зоны

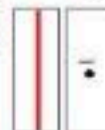

Масштаб 1:10000



Руководитель БУ ВО «Нормативно-проектный центр»

Подпись Ю.В. Шалагина Дата « 02 » августа 2021 г.

Место для отбора проб (при наличии) и/или составления описания местонахождения границ объекта

ОПИСАНИЕ МЕСТОПОЛОЖЕНИЯ ГРАНИЦ

Зона ритуальных объектов за границами населенных пунктов – СНТ

 (наименование объекта, местоположение границ которого описано
 (далее - объект)

Раздел 1

Сведения об объекте		
№ п/п	Характеристики объекта	Описание характеристик
1	2	3
1	Местоположение объекта	Воронежская область, Аннинский муниципальный район, Новожиженское сельское поселение
2	Площадь объекта \pm величина погрешности определения площади ($P \pm \Delta P$)	26632 \pm 571 м ²
3	Иные характеристики объекта	-

Раздел 2

Сведения о местоположении границ объекта					
1. Система координат: МСК - 36, зона 2					
2. Сведения о характерных точках границ объекта					
Обозначение характерных точек границ	Координаты, м		Метод определения координат характерной точки	Средняя квадратическая погрешность положения характерной точки (Mt), м	Описание обозначения точки на местности (при наличии)
	X	Y			
1	2	3	4	5	6
1	483171.30	2198817.36	Картометрический	1.00	-
2	483199.83	2198902.16	Картометрический	1.00	-
3	483117.89	2198935.47	Картометрический	1.00	-
4	483093.38	2198906.84	Картометрический	1.00	-
5	483071.25	2198874.46	Картометрический	1.00	-
6	483077.11	2198857.38	Картометрический	1.00	-
1	483171.30	2198817.36	Картометрический	1.00	-
7	479429.49	2205644.46	Картометрический	1.00	-
8	479439.76	2205694.63	Картометрический	1.00	-
9	479327.48	2205708.11	Картометрический	1.00	-
10	479320.05	2205645.78	Картометрический	1.00	-
7	479429.49	2205644.46	Картометрический	1.00	-
11	472805.15	2206400.29	Картометрический	1.00	-
12	472820.35	2206482.78	Картометрический	1.00	-
13	472768.87	2206489.57	Картометрический	1.00	-
14	472706.49	2206493.05	Картометрический	1.00	-
15	472695.51	2206453.21	Картометрический	1.00	-
16	472691.47	2206411.19	Картометрический	1.00	-
17	472694.62	2206398.18	Картометрический	1.00	-
18	472705.61	2206391.24	Картометрический	1.00	-
19	472741.81	2206391.56	Картометрический	1.00	-
20	472769.92	2206389.62	Картометрический	1.00	-
11	472805.15	2206400.29	Картометрический	1.00	-
3. Сведения о характерных точках части (частей) границы объекта					
Обозначение характерных точек части границы	Координаты, м		Метод определения координат характерной точки	Средняя квадратическая погрешность положения характерной точки (Mt), м	Описание обозначения точки на местности (при наличии)
	X	Y			
1	2	3	4	5	6
Часть №					
-	-	-	-	-	-

План границ объекта

Схема расположения листов плана границ объекта

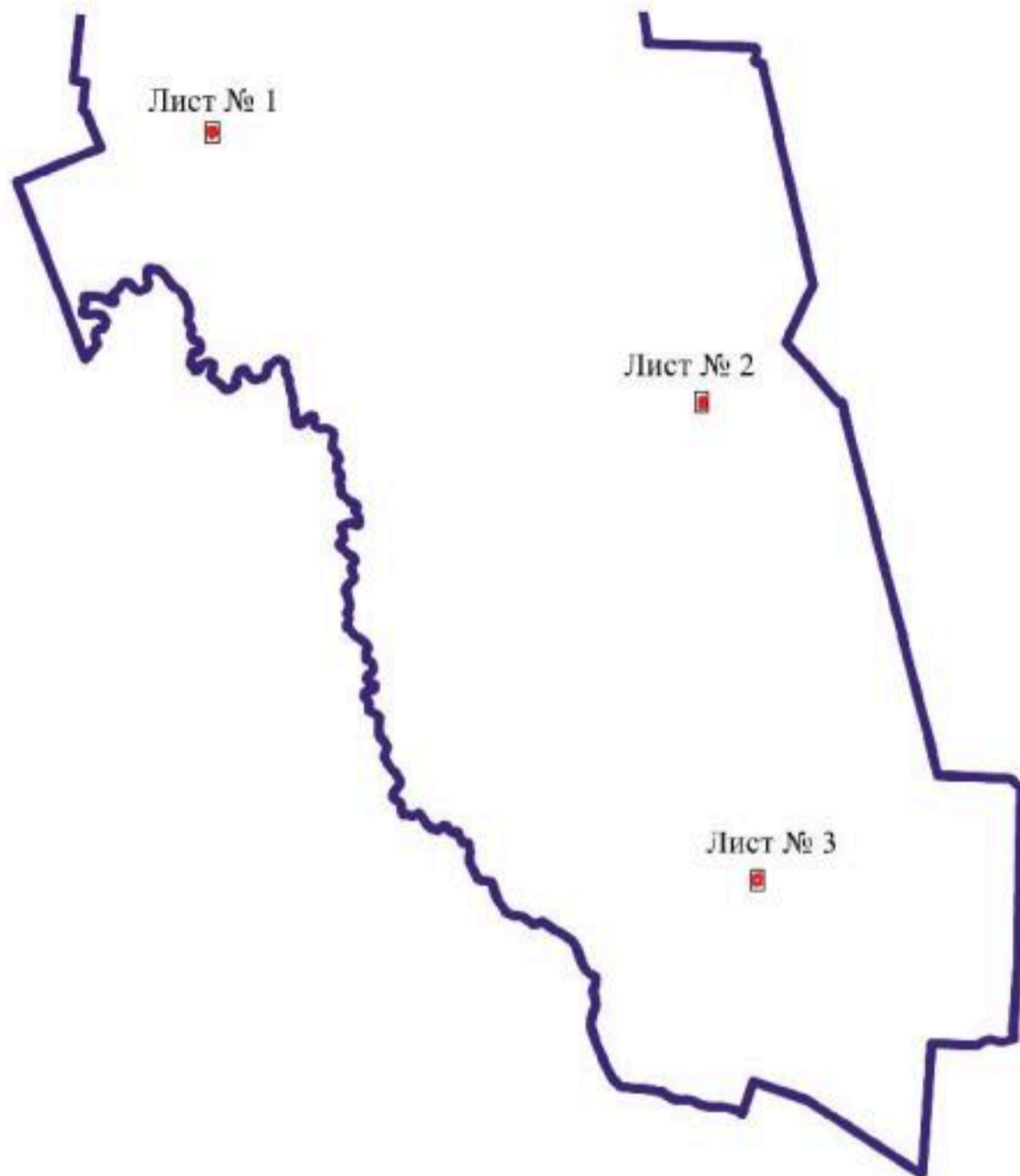

Масштаб 1:100000

Используемые условные знаки и обозначения:

	границы территориальной зоны
	границы муниципального образования
	область и номер листа плана границ объекта

Руководитель БУВО «Нормативно-проектный центр»

Подпись  Ю.В. Шалыгина Дата « 02 » августа 2021 г.

Место для оттиска печати (при наличии) лица, составившего описание местоположения границ объекта



План границ объекта

Лист № 1



Масштаб 1:1000

Используемые условные знаки и обозначения:



границы территориальной зоны



характерная точка границ территориальной зоны

Руководитель БУВО «Нормативно-проектный центр»

Подпись Ю.В. Шалыгина Ю.В. Шалыгина Дата « 02 » августа 2021 г.

Место для оттиска печати (при наличии) лица, составившего описание местоположения границ объекта



План границ объекта

Лист № 2



Масштаб 1:1000

Используемые условные знаки и обозначения:



границы территориальной зоны

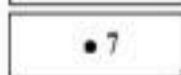

характерная точка границ территориальной зоны

Руководитель БУВО «Нормативно-проектный центр»

Подпись Ю.В. Шалыгина Ю.В. Шалыгина Дата « 02 » августа 2021 г.

Место для оттиска печати (при наличии) лица, составившего описание местоположения границ объекта



План границ объекта

Лист № 3



Масштаб 1:1000

Используемые условные знаки и обозначения:



границы территориальной зоны

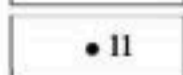

• 11 характерная точка границ территориальной зоны

Руководитель БУВО «Нормативно-проектный центр»

Подпись Ю.В. Шальгина Ю.В. Шальгина Дата « 02 » августа 2021 г.

Место для оттиска печати (при наличии) лица, составившего описание местоположения границ объекта

