



**ДЕПАРТАМЕНТ
АРХИТЕКТУРЫ И ГРАДОСТРОИТЕЛЬСТВА
ВОРОНЕЖСКОЙ ОБЛАСТИ**

Правовое управление правительства
Воронежской области
ЗАРЕГИСТРИРОВАНО
« 15 » 12 2021 г.
Регистрационный номер № 1554

ПРИКАЗ

01.12.2021

№ 45-01-04/1276

г. Воронеж

**Об утверждении правил землепользования и застройки
Новогольского сельского поселения Грибановского муниципального
района Воронежской области**

В соответствии с Градостроительным кодексом Российской Федерации, Федеральным законом от 06.10.2003 № 131-ФЗ «Об общих принципах организации местного самоуправления в Российской Федерации», Законами Воронежской области от 07.07.2006 № 61-ОЗ «О регулировании градостроительной деятельности в Воронежской области», от 20.12.2018 № 173-ОЗ «О перераспределении полномочий по утверждению правил землепользования и застройки между органами местного самоуправления поселений Воронежской области, городского округа город Нововоронеж, Борисоглебского городского округа и исполнительными органами государственной власти Воронежской области», постановлением правительства Воронежской области от 31.12.2014 № 1240 «Об утверждении Положения о департаменте архитектуры и градостроительства Воронежской области», на основании приказа департамента архитектуры и градостроительства Воронежской области от 30.12.2019 № 45-01-04/900 «О подготовке проектов правил землепользования и застройки поселений Богучарского, Бутурлиновского, Грибановского, Калачеевского, Каменского,

Кантемировского, Нижнедевицкого, Новохопёрского, Острогожского, Петропавловского, Поворинского, Репьёвского, Россошанского, Таловского, Терновского и Эртильского муниципальных районов и Борисоглебского городского округа Воронежской области», с учетом заключения о результатах публичных слушаний от 23.03.2021

п р и к а з ы в а ю:

1. Утвердить прилагаемые правила землепользования и застройки Новогольского сельского поселения Грибановского муниципального района Воронежской области.

2. Признать утратившими силу следующие решения Совета народных депутатов Новогольского сельского поселения Грибановского муниципального района Воронежской области:

- от 23.04.2012 № 122 «Об утверждении Правил землепользования и застройки Новогольского сельского поселения Грибановского муниципального района Воронежской области»;

- от 28.10.2016 № 63 «О внесении изменений и дополнений в Правила землепользования и застройки Новогольского сельского поселения Грибановского муниципального района Воронежской области».

3. Контроль исполнения настоящего приказа возложить на заместителя руководителя департамента архитектуры и градостроительства Воронежской области – начальника отдела территориального планирования Беляеву С.М.

Руководитель департамента
архитектуры и градостроительства
Воронежской области

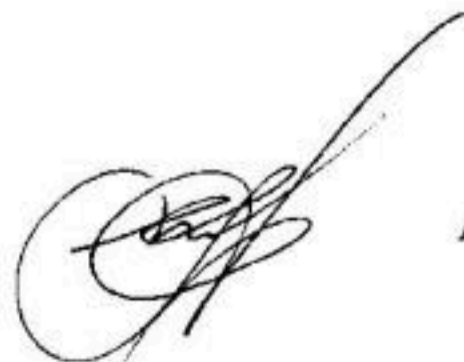

А.А. Еренков

УТВЕРЖДЕНЫ
приказом департамента
архитектуры и градостроительства
Воронежской области
от 01.12.2021 № 45-01-04/1276

**ПРАВИЛА ЗЕМЛЕПОЛЬЗОВАНИЯ И ЗАСТРОЙКИ
НОВОГОЛЬСКОГО СЕЛЬСКОГО ПОСЕЛЕНИЯ
ГРИБАНОВСКОГО МУНИЦИПАЛЬНОГО РАЙОНА
ВОРОНЕЖСКОЙ ОБЛАСТИ**

**ЧАСТЬ I. ПОРЯДОК ПРИМЕНЕНИЯ ПРАВИЛ
ЗЕМЛЕПОЛЬЗОВАНИЯ И ЗАСТРОЙКИ И ВНЕСЕНИЯ В НИХ
ИЗМЕНЕНИЙ**

Раздел 1. Общие положения

**1. Предмет регулирования и цели подготовки правил
землепользования и застройки Новогольского сельского поселения
Грибановского муниципального района Воронежской области**

1. Правила землепользования и застройки Новогольского сельского поселения Грибановского муниципального района Воронежской области (далее – Правила) являются документом градостроительного зонирования, который утверждается нормативным правовым актом департамента архитектуры и градостроительства Воронежской области и в котором устанавливаются территориальные зоны, градостроительные регламенты, порядок применения такого документа и порядок внесения в него изменений.

2. Правила разработаны в соответствии с Градостроительным кодексом Российской Федерации (далее – ГрК РФ), Земельным кодексом Российской Федерации, Федеральным законом от 06.10.2003 № 131-ФЗ «Об общих принципах организации местного самоуправления в Российской Федерации», иными нормативными правовыми актами Российской Федерации, Воронежской области, муниципальными правовыми актами муниципального образования с учетом положений нормативных актов и

документов, определяющих основные направления социально-экономического и градостроительного развития муниципального образования, а также сведений Единого государственного реестра недвижимости, сведений, документов и материалов, содержащихся в государственных информационных системах обеспечения градостроительной деятельности.

3. Правила разработаны в целях:

- создания условий для устойчивого развития территории муниципального образования, сохранения окружающей среды и объектов культурного наследия;
- создания условий для планировки территории муниципального образования;
- обеспечения прав и законных интересов физических и юридических лиц, в том числе правообладателей земельных участков и объектов капитального строительства;
- создания условий для привлечения инвестиций, в том числе путем предоставления возможности выбора наиболее эффективных видов разрешенного использования земельных участков и объектов капитального строительства.

2. Основные понятия, используемые в Правилах

В настоящих Правилах используются основные понятия, установленные законодательством Российской Федерации.

3. Сфера применения Правил

1. Действие настоящих Правил распространяется на всю территорию Новогольского сельского поселения Грибановского муниципального района Воронежской области. Правила обязательны для соблюдения органами государственной власти, органами местного самоуправления, физическими и юридическими лицами, при осуществлении ими градостроительной деятельности на территории Новогольского

сельского поселения Грибановского муниципального района Воронежской области.

2. Настоящие Правила применяются наряду с:

– техническими регламентами и иными обязательными требованиями, установленными в соответствии с законодательством в целях обеспечения безопасности жизни и здоровья людей, надежности и безопасности зданий, строений и сооружений, сохранения окружающей природной среды и объектов культурного наследия;

– региональными и местными нормативами градостроительного проектирования.

4. Содержание и порядок применения Правил

1. Правила включают в себя:

- 1) порядок их применения и внесения изменений в Правила;
- 2) карту градостроительного зонирования;
- 3) градостроительные регламенты.

Обязательным приложением к настоящим Правилам являются сведения о границах территориальных зон, которые должны содержать графическое описание местоположения границ территориальных зон, перечень координат характерных точек этих границ в системе координат, используемой для ведения Единого государственного реестра недвижимости.

2. Порядок применения Правил и внесения в них изменений включает в себя положения:

1) о регулировании землепользования и застройки;

2) об изменении видов разрешенного использования земельных участков и объектов капитального строительства физическими и юридическими лицами;

3) о подготовке документации по планировке территории органами местного самоуправления;

4) о проведении общественных обсуждений или публичных слушаний по вопросам землепользования и застройки;

- 5) о внесении изменений в Правила;
- 6) о регулировании иных вопросов землепользования и застройки.

5. Использование объектов недвижимости, не соответствующих настоящим Правилам

1. Земельные участки или объекты капитального строительства, виды разрешенного использования, предельные (минимальные и (или) максимальные) размеры и предельные параметры которых не соответствуют градостроительному регламенту, могут использоваться без установления срока приведения их в соответствие с градостроительным регламентом, за исключением случаев, если использование таких земельных участков и объектов капитального строительства опасно для жизни или здоровья человека, для окружающей среды, объектов культурного наследия.

2. Реконструкция указанных в подпункте 1 настоящего пункта объектов капитального строительства может осуществляться только путем приведения таких объектов в соответствие с градостроительным регламентом или путем уменьшения их несоответствия предельным параметрам разрешенного строительства, реконструкции. Изменение видов разрешенного использования указанных земельных участков и объектов капитального строительства может осуществляться путем приведения их в соответствие с видами разрешенного использования земельных участков и объектов капитального строительства, установленными градостроительным регламентом.

3. В случае если использование указанных в подпункте 1 настоящего пункта земельных участков и объектов капитального строительства продолжается и опасно для жизни или здоровья человека, для окружающей среды, объектов культурного наследия, в соответствии с федеральными законами может быть наложен запрет на использование таких земельных участков и объектов.

6. Открытость и доступность информации о землепользовании и застройке

1. Настоящие Правила являются открытыми и общедоступными.
2. Настоящие Правила подлежат опубликованию в порядке, установленном для официального опубликования нормативных правовых актов Воронежской области, и размещению в федеральной государственной информационной системе территориального планирования и в государственной информационной системе обеспечения градостроительной деятельности.

Раздел 2. Положения о регулировании землепользования и застройки

7. Перераспределение полномочий между органами местного самоуправления Новогольского сельского поселения Грибановского муниципального района Воронежской области и департаментом архитектуры и градостроительства Воронежской области

1. На основании Закона Воронежской области от 20.12.2018 № 173-ОЗ «О перераспределении полномочий по утверждению правил землепользования и застройки между органами местного самоуправления поселений Воронежской области, городского округа город Нововоронеж, Борисоглебского городского округа и исполнительными органами государственной власти Воронежской области» (далее – Закон Воронежской области) и в соответствии со статьей 8.2 ГрК РФ, пунктом 6.1 статьи 26.3 Федерального закона от 06.10.1999 № 184-ФЗ «Об общих принципах организации законодательных (представительных) и исполнительных органов государственной власти субъектов Российской Федерации», частью 1.2 статьи 17 Федерального закона от 06.10.2003 № 131-ФЗ «Об общих принципах организации местного самоуправления в Российской Федерации» полномочия по утверждению Правил перераспределены между органами местного самоуправления Новогольского сельского поселения Грибановского муниципального района Воронежской области и

департаментом архитектуры и градостроительства Воронежской области (далее – Уполномоченный орган) на срок, установленный Законом Воронежской области.

2. После истечения срока, указанного в Законе Воронежской области, полномочия Уполномоченного органа, предусмотренные настоящими Правилами, осуществляются органами местного самоуправления Новогольского сельского поселения Грибановского муниципального района Воронежской области в соответствии с требованиями ГрК РФ.

8. Полномочия Уполномоченного органа по вопросам землепользования и застройки

1. Полномочия Уполномоченного органа по вопросам землепользования и застройки включают:

1) принятие решений о подготовке проекта Правил, о подготовке проекта о внесении изменений в Правила;

2) утверждение Правил, утверждение внесения изменений в Правила;

3) принятие решений о предоставлении разрешений на условно разрешенный вид использования объектов капитального строительства или земельного участка;

4) принятие решений о предоставлении разрешения на отклонение от предельных параметров разрешенного строительства, реконструкции объектов капитального строительства;

5) иные полномочия в соответствии с действующим законодательством.

9. Комиссия по подготовке проектов Правил

1. Комиссия по подготовке проектов правил землепользования и застройки поселений Воронежской области, городского округа город Нововоронеж, Борисоглебского городского округа (далее – Комиссия) является специально созданным постоянно действующим коллегиальным

органом при Уполномоченном органе в целях реализации полномочий, указанных в пункте 8 настоящих Правил, перераспределенных в соответствии с Законом Воронежской области и обеспечения выполнения задач градостроительного зонирования.

2. Комиссия создается и прекращает свою деятельность приказом Уполномоченного органа.

3. Состав и порядок деятельности Комиссии утверждается приказом Уполномоченного органа.

Раздел 3. Положения об изменении видов разрешенного использования земельных участков и объектов капитального строительства физическими и юридическими лицами

10. Изменение видов разрешенного использования земельных участков и объектов капитального строительства

1. Для каждой из установленных настоящими Правилами территориальных зон могут устанавливаться основные, условно разрешенные и вспомогательные виды разрешенного использования земельных участков и объектов капитального строительства.

2. Изменение одного вида разрешенного использования земельных участков и объектов капитального строительства на другой вид такого использования осуществляется в соответствии с градостроительным регламентом при условии соблюдения требований технических регламентов.

3. Основные и вспомогательные виды разрешенного использования земельных участков и объектов капитального строительства правообладателями земельных участков и объектов капитального строительства, за исключением органов государственной власти, органов местного самоуправления, государственных и муниципальных учреждений, государственных и муниципальных унитарных предприятий, выбираются самостоятельно без дополнительных разрешений и согласования.

4. Решения об изменении одного вида разрешенного использования земельных участков и объектов капитального строительства, расположенных на землях, на которые действие градостроительных регламентов не распространяется или для которых градостроительные регламенты не устанавливаются, на другой вид такого использования принимаются в соответствии с федеральными законами.

11. Предоставление разрешения на условно разрешенный вид использования земельного участка или объекта капитального строительства

1. Физическое или юридическое лицо, заинтересованное в предоставлении разрешения на условно разрешенный вид использования земельного участка или объекта капитального строительства (далее - разрешение на условно разрешенный вид использования), направляет заявление о предоставлении разрешения на условно разрешенный вид использования в Комиссию. Заявление о предоставлении разрешения на условно разрешенный вид использования может быть направлено в форме электронного документа, подписанного электронной подписью в соответствии с требованиями Федерального закона от 06.04.2011 № 63-ФЗ «Об электронной подписи».

2. Порядок предоставления разрешения на условно разрешенный вид использования земельного участка или объекта капитального строительства определен статьей 39 ГрК РФ.

3. Проект решения о предоставлении разрешения на условно разрешенный вид использования подлежит рассмотрению на общественных обсуждениях или публичных слушаниях, проводимых в порядке, установленном статьей 5.1 ГрК РФ, с учетом положений статьи 39 ГрК РФ.

12. Предоставление разрешения на отклонение от предельных параметров разрешенного строительства, реконструкции объектов капитального строительства

1. Правообладатели земельных участков, размеры которых меньше установленных градостроительным регламентом минимальных размеров

земельных участков либо конфигурация, инженерно-геологические или иные характеристики которых неблагоприятны для застройки, вправе обратиться за разрешениями на отклонение от предельных параметров разрешенного строительства, реконструкции объектов капитального строительства (далее также – разрешение на отклонение от предельных параметров).

2. Правообладатели земельных участков вправе обратиться за разрешениями на отклонение от предельных параметров разрешенного строительства, реконструкции объектов капитального строительства, если такое отклонение необходимо в целях однократного изменения одного или нескольких предельных параметров разрешенного строительства, реконструкции объектов капитального строительства, установленных градостроительным регламентом для конкретной территориальной зоны, не более чем на десять процентов.

3. Порядок предоставления разрешения на отклонение от предельных параметров определен статьей 40 ГрК РФ.

4. Проект решения о предоставлении разрешения на отклонение от предельных параметров подлежит рассмотрению на общественных обсуждениях или публичных слушаниях, проводимых в порядке, установленном статьей 5.1 ГрК РФ, с учетом положений статьи 39 ГрК РФ, за исключением случая, указанного в части 1.1 статьи 40 ГрК РФ.

Раздел 4. Положения о подготовке документации по планировке территории органами местного самоуправления

13. Общие положения о подготовке документации по планировке территории

1. Подготовка документации по планировке территории осуществляется в целях обеспечения устойчивого развития территорий, в том числе выделения элементов планировочной структуры, установления границ земельных участков, установления границ зон планируемого размещения объектов капитального строительства.

2. Подготовка документации по планировке территории осуществляется в соответствии с главой 5 ГрК РФ.

3. Состав и содержание документации по планировке территории определяется ГрК РФ.

Раздел 5. Положения о проведении общественных обсуждений или публичных слушаний по вопросам землепользования и застройки

14. Общие положения о порядке проведения общественных обсуждений или публичных слушаний в сфере градостроительной деятельности

1. В целях соблюдения права человека на благоприятные условия жизнедеятельности, прав и законных интересов правообладателей земельных участков и объектов капитального строительства по проектам правил землепользования и застройки, проектам планировки территории, проектам межевания территории, проектам, предусматривающим внесение изменений в один из указанных утвержденных документов, проектам решений о предоставлении разрешения на условно разрешенный вид использования земельного участка или объекта капитального строительства, проектам решений о предоставлении разрешения на отклонение от предельных параметров разрешенного строительства, реконструкции объектов капитального строительства в соответствии с уставом муниципального образования и (или) нормативным правовым актом представительного органа муниципального образования и с учетом положений ГрК РФ проводятся общественные обсуждения или публичные слушания, за исключением случаев, предусмотренных ГрК РФ и другими федеральными законами.

2. Порядок проведения общественных обсуждений или публичных слушаний определяется ГрК РФ, Уставом Новогольского сельского поселения Грибановского муниципального района Воронежской области и (или) нормативным правовым актом представительного органа муниципального образования.

Раздел 6. Положения о внесении изменений в Правила

15. Основания и порядок внесения изменений в Правила

1. Основания для рассмотрения вопроса о внесении изменений в настоящие Правила предусмотрены статьей 33 ГрК РФ.
2. Внесение изменений в Правила осуществляется в порядке, предусмотренном статьями 31 и 32 ГрК РФ, с учетом особенностей, установленных статьей 33 ГрК РФ.

Раздел 7. Положения о регулировании иных вопросов землепользования и застройки

16. Общие принципы регулирования иных вопросов землепользования и застройки на территории Новогольского сельского поселения Грибановского муниципального района Воронежской области

Иные вопросы землепользования и застройки на территории Новогольского сельского поселения Грибановского муниципального района Воронежской области регулируются законодательством Российской Федерации, Воронежской области, муниципальными правовыми актами Новогольского сельского поселения Грибановского муниципального района Воронежской области.

ЧАСТЬ II. КАРТА ГРАДОСТРОИТЕЛЬНОГО ЗОНИРОВАНИЯ**17. Карты градостроительного зонирования**

1. Карта градостроительного зонирования территории Новогольского сельского поселения Грибановского муниципального района Воронежской области.



ПРАВИЛА ЗЕМЛЕПОЛЬЗОВАНИЯ И ЗАСТРОЙКИ
Карта градостроительного зонирования территории
Новогольского сельского поселения Грибановского муниципального района
Воронежской области



УСЛОВНЫЕ ОБОЗНАЧЕНИЯ

Территориальные границы

- Граница сельского поселения
- Граница населенного пункта

Территории, для которых градостроительные регламенты не устанавливаются

- Земли лесного фонда
- Земли, покрытые поверхностными водами
- Сельскохозяйственные угодья в составе земель сельскохозяйственного назначения

Особо охраняемые природные территории

- Территории, которые регламентируются положением об ООПТ

Территориальные зоны

- Ж1/1 Зона застройки индивидуальными жилыми домами села Новогольское
- Ж1/2 Зона застройки индивидуальными жилыми домами села Старогольское
- ОД1/1 Общественно-деловая зона села Новогольское
- ОД2/2 Общественно-деловая зона села Старогольское
- СХ1/1 Зона сельскохозяйственного использования в границах населенного пункта села Новогольское
- СХ1/2 Зона сельскохозяйственного использования в границах населенного пункта села Старогольское
- СХ2/1 Зона сельскохозяйственного производства села Новогольское
- ИТ1/1 Зона улиц, дорог, инженерной и транспортной инфраструктуры села Новогольское
- ИТ1/2 Зона улиц, дорог, инженерной и транспортной инфраструктуры села Старогольское
- ИТ1 Зона улиц, дорог, инженерной и транспортной инфраструктуры за границами населенных пунктов села Новогольское
- ИТ2/1 Зона ритуальных объектов села Новогольское
- ИТ2/2 Зона ритуальных объектов села Старогольское
- ИТ3/1 Зона обработки, утилизации, обезвреживания, размещения твердых коммунальных отходов села Новогольское

Объекты транспортной инфраструктуры

- Улично-дорожная сеть населенного пункта

МАСШТАБ 1 : 25 000



2. Карта градостроительного зонирования с отображением зон с особыми условиями использования территории Новогольского сельского поселения Грибановского муниципального района Воронежской области.



ПРАВИЛА ЗЕМЛЕПОЛЬЗОВАНИЯ И ЗАСТРОЙКИ
Карта градостроительного зонирования с особыми условиями использования зон с особыми условиями использования территории
Новогольского сельского поселения Грибановского муниципального района
Воронежской области



- УСЛОВНЫЕ ОБОЗНАЧЕНИЯ**
- Территориальные границы**
- Граница сельского поселения
 - Граница населенного пункта
- Территории, для которых градостроительные регламенты не устанавливаются**
- Земли лесного фонда
 - Земли, покрытые поверхностными водами
 - Сельскохозяйственные угодья в составе земель сельскохозяйственного назначения

- Зоны с особыми условиями использования территории**
- Санитарно-защитная зона
 - Охранная зона объектов электроэнергетики
 - Охранная зона трубопроводов
 - Водоохранная зона
 - Рыбоохранная зона
 - Прибрежная защитная полоса
 - Зоны затопления и подтопления
 - Зоны санитарной охраны источников питьевого и хозяйственно-бытового водоснабжения (первый пояс)
 - Охранная зона пунктов государственной геодезической сети
 - Охранная зона особо охраняемой природной территории
- Прочие объекты**
- Памятник природы

- Виды территориальных зон**
- Зона застройки индивидуальными жилыми домами
 - Общественно-деловая зона
 - Зона сельскохозяйственного использования в границах населенного пункта
 - Зона сельскохозяйственного производства
 - Зона улиц, дорог, инженерной и транспортной инфраструктуры
 - Зона ритуальных объектов
 - Зона обработки, утилизации, обезвреживания, размещения твердых коммунальных отходов

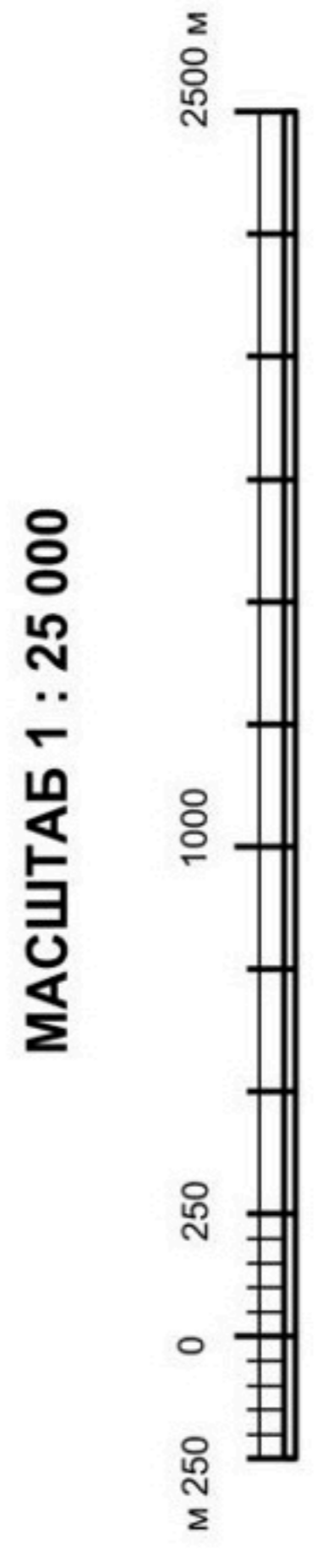

2.1. На территории Новогольского сельского поселения Грибановского муниципального района Воронежской области располагаются следующие особо охраняемые природные территории (далее – ООПТ):

№ п/п	Наименование ООПТ	Сведения о границах территории ООПТ	Сведения о границах охранной зоны ООПТ
1.	Памятник природы областного значения «Участок р. Савала»	Установлена постановлением правительства Воронежской области от 29.10.2018 № 942 «Об утверждении границ и режимов особой охраны отдельных особо охраняемых природных территорий областного значения и о внесении изменений в отдельные постановления администрации и правительства Воронежской области»	Установлена постановлением правительства Воронежской области от 08.11.2019 № 1086 «О создании охранных зон отдельных особо охраняемых природных территорий областного значения»

Населенные пункты село Новогольское, село Старогольское частично расположены в границах ООПТ - памятник природы областного значения «Участок р. Савала».

Правовой режим использования земельных участков, расположенных в границах ООПТ определяется постановлением правительства Воронежской области от 29.10.2018 № 942 «Об утверждении границ и режимов особой охраны отдельных особо охраняемых природных территорий областного значения и о внесении изменений в отдельные постановления администрации и правительства Воронежской области», в соответствии с Федеральным законом от 14.03.1995 № 33-ФЗ «Об особо охраняемых природных территориях», при этом градостроительные регламенты в отношении такой территории настоящими Правилами не устанавливаются.

18. Перечень территориальных зон, установленных на карте градостроительного зонирования

1. Порядок установления территориальных зон определен статьей 34 ГрК РФ. На карте градостроительного зонирования установлены следующие виды территориальных зон:

Наименование территориальной зоны	Кодовое обозначение территориальной зоны
Жилые зоны	
Зона застройки индивидуальными жилыми домами	Ж1
Общественно-деловые зоны	
Общественно-деловая зона	ОД
Зоны инженерной и транспортной инфраструктуры	
Зона улиц, дорог, инженерной и транспортной инфраструктуры	ИТ1
Зоны сельскохозяйственного использования	
Зона сельскохозяйственного использования в границах населенных пунктов	СХ1
Зона сельскохозяйственного производства	СХ2
Зоны специального назначения	
Зона ритуальных объектов	СН1
Зона обработки, утилизации, обезвреживания, размещения твердых коммунальных отходов	СН2

2. Настоящими Правилами на территории Новогольского сельского поселения Грибановского муниципального района Воронежской области установлены следующие территориальные зоны:

Наименование территориальной зоны	Кодовое обозначение территориальной зоны
Жилые зоны	
Зона застройки индивидуальными жилыми домами села Новогольское	Ж1/1
Зона застройки индивидуальными жилыми домами села Старогольское	Ж1/2
Общественно-деловые зоны	
Общественно-деловая зона села Новогольское	ОД/1
Общественно-деловая зона села Старогольское	ОД/2
Зоны инженерной и транспортной инфраструктуры	
Зона улиц, дорог, инженерной и транспортной инфраструктуры села Новогольское	ИТ1/1
Зона улиц, дорог, инженерной и транспортной инфраструктуры села Старогольское	ИТ1/2
Зона улиц, дорог, инженерной и транспортной инфраструктуры за границами населенных пунктов	ИТ1
Зоны сельскохозяйственного использования	
Зона сельскохозяйственного использования в границах населенного пункта села Новогольское	СХ1/1
Зона сельскохозяйственного использования в границах населенного пункта села Старогольское	СХ1/2
Зона сельскохозяйственного производства села Новогольское	СХ2/1
Зоны специального назначения	
Зона ритуальных объектов села Новогольское	СН1/1
Зона ритуальных объектов села Старогольское	СН1/2
Зона обработки, утилизации, обезвреживания, размещения твердых коммунальных отходов села Новогольское	СН2/1

3. Сведения о границах территориальных зон, содержащие графическое описание местоположения границ территориальных зон, перечень координат характерных точек границ территориальных зон села Новогольское, являются приложением № 1 к настоящим Правилам.

4. Сведения о границах территориальных зон, содержащие графическое описание местоположения границ территориальных зон, перечень координат характерных точек границ территориальных зон села Старогольское, являются приложением № 2 к настоящим Правилам.

5. Сведения о границах территориальных зон, содержащие графическое описание местоположения границ территориальных зон, перечень координат характерных точек границ территориальных зон, расположенных за границами населенных пунктов на территории Новогольского сельского поселения, являются приложением № 3 к настоящим Правилам.

ЧАСТЬ III. ГРАДОСТРОИТЕЛЬНЫЕ РЕГЛАМЕНТЫ

19. Общие положения о градостроительном регламенте

1. Градостроительным регламентом определяется правовой режим земельных участков, равно как всего, что находится над и под поверхностью земельных участков и используется в процессе их застройки и последующей эксплуатации объектов капитального строительства.

2. Действие градостроительного регламента распространяется в равной мере на все земельные участки и объекты капитального строительства, расположенные в пределах границ территориальной зоны, обозначенной на карте градостроительного зонирования.

3. Земли и земельные участки, на которые действие градостроительных регламентов не распространяется или для которых градостроительные регламенты не устанавливаются, определены статьей 36 ГрК РФ.

20. Виды разрешенного использования

1. Разрешенное использование земельных участков и объектов капитального строительства может быть следующих видов:

- основные виды разрешенного использования;
- условно разрешенные виды использования;
- вспомогательные виды разрешенного использования,

допустимые только в качестве дополнительных по отношению к основным видам разрешенного использования и условно разрешенным видам использования и осуществляемые совместно с ними.

2. Виды разрешенного использования (далее – ВРИ) земельных участков в настоящих Правилах определяются в соответствии с приказом Федеральной службы государственной регистрации, кадастра и картографии от 10.11.2020 № П/0412 «Об утверждении классификатора видов разрешенного использования земельных участков».

21. Градостроительные регламенты территориальных зон

1. Градостроительные регламенты территориальных зон Ж1/1, Ж1/2

№ п/п	Код ВРИ	Наименование ВРИ	Пределы (минимальные и (или) максимальные) размеры земельных участков, в том числе их площадь, м ²		Максимальный процент застройки в границах земельного участка	Пределное количество этажей или предельная высота зданий, строений, сооружений	Минимальные отступы от границ земельных участков в целях определения мест допустимого размещения зданий, строений, сооружений, за пределами которых запрещено строительство зданий, строений, сооружений
			min	max			
ОСНОВНЫЕ ВИДЫ РАЗРЕШЕННОГО ИСПОЛЬЗОВАНИЯ ЗЕМЕЛЬНЫХ УЧАСТКОВ И ОБЪЕКТОВ КАПИТАЛЬНОГО СТРОИТЕЛЬСТВА							
1	2.1	Для индивидуального жилищного строительства	400	5000	50%	3 этажа	3 метра
2	2.3	Блокированная жилая застройка	80	3000	50%	3 этажа	3 метра; 0 метров – при примыкании к соседним зданиям
3	2.2	Для ведения личного подсобного хозяйства (приусадебный земельный участок)	300	5000	30%	3 этажа	3 метра
4	1.19	Сенокосение	600	50000	0%	не подлежат установлению	
5	1.20	Выпас сельскохозяйственных животных	300	50000	0%	не подлежат установлению	
6	3.1.1	Предоставление коммунальных услуг	не подлежит установлению	5000		не подлежат установлению	
7	3.1.2	Административные здания организаций, обеспечивающих предоставление коммунальных услуг	не подлежат установлению		60%	3 этажа	3 метра
8	3.2.2	Оказание социальной помощи населению	не подлежат установлению		60%	3 этажа	3 метра
9	3.2.3	Оказание услуг связи	не подлежат установлению		60%	3 этажа	3 метра
10	3.4.1	Амбулаторно-поликлиническое обслуживание	не подлежат установлению		60%	3 этажа	3 метра
11	3.5.1	Дошкольное, начальное и среднее общее образование	не подлежат установлению			4 этажа	3 метра

№ п/п	Код ВРИ	Наименование ВРИ	Пределы (минимальные и (или) максимальные) размеры земельных участков, в том числе их площадь, м ²		Максимальный процент застройки в границах земельного участка	Пределное количество этажей или предельная высота зданий, строений, сооружений	Минимальные отступы от границ земельных участков в целях определения мест допустимого размещения зданий, строений, сооружений, за пределами которых запрещено строительство зданий, строений, сооружений
			min	max			
12	3.6.2.	Парки культуры и отдыха	не подлежат установлению				
13	5.1.3	Площадки для занятий спортом	не подлежат установлению				
14	9.3	Историко-культурная деятельность	не подлежат установлению				
15	11.0	Водные объекты	не подлежат установлению				
16	11.1	Общее пользование водными объектами	не подлежат установлению				
17	12.0	Земельные участки (территории) общего пользования	не подлежат установлению				
18	12.0.1	Улично-дорожная сеть	не подлежат установлению				
19	12.0.2	Благоустройство территории	не подлежат установлению				
УСЛОВНО РАЗРЕШЕННЫЕ ВИДЫ ИСПОЛЬЗОВАНИЯ ЗЕМЕЛЬНЫХ УЧАСТКОВ И ОБЪЕКТОВ КАПИТАЛЬНОГО СТРОИТЕЛЬСТВА							
20	3.3	Бытовое обслуживание	200	5000	60%	3 этажа	3 метра
21	3.6.1	Объекты культурно-досуговой деятельности	200	5000	60%	3 этажа	3 метра
22	3.7.1	Осуществление религиозных обрядов	не подлежат установлению				3 метра
23	3.8.1	Государственное управление	не подлежат установлению		60%	4 этажа	3 метра
24	3.10.1	Амбулаторное ветеринарное обслуживание	200	5000	60%	3 этажа	3 метра
25	4.1	Целовое управление	не подлежат установлению		60%	4 этажа	3 метра
26	4.4	Магазины	60	5000	60%	3 этажа	3 метра
27	4.5	Банковская и страховая деятельность	не подлежат установлению		60%	3 этажа	3 метра
28	4.6	Общественное питание	200	5000	50%	3 этажа	3 метра
29	4.7	Гостиничное обслуживание	600	не подлежит установлению	45%	4 этажа	6 метров
30	4.9	Служебные гаражи	не подлежит установлению	5000	60%	не подлежит установлению	3 метра

№ п/п	Код ВРИ	Наименование ВРИ	Пределы (минимальные и (или) максимальные) размеры земельных участков, в том числе их площадь, м ²		Максимальный процент застройки в границах земельного участка	Пределное количество этажей или предельная высота зданий, строений, сооружений	Минимальные отступы от границ земельных участков в целях определения мест допустимого размещения зданий, строений, сооружений, за пределами которых запрещено строительство зданий, строений, сооружений
			min	max			
31	5.1.2	Обеспечение занятий спортом в помещениях	не подлежат установлению		45%	не подлежат установлению	3 метра
32	6.4	Пищевая промышленность	не подлежат установлению	5000	не подлежат установлению	15 метров	3 метра
33	8.3	Обеспечение внутреннего правопорядка	не подлежат установлению				3 метра
34	13.1	Ведение огородничества	100	4500	0%	не подлежат установлению	
35	13.2	Ведение садоводства	400	2000	30%	3 этажа	3 метра

Ограничения использования земельных участков и объектов капитального строительства, устанавливаемые в соответствии с законодательством Российской Федерации, определяются пунктом 22 настоящих Правил.

2. Градостроительные регламенты территориальных зон ОД1, ОД2

№ п/п	Код ВРИ	Наименование ВРИ	Пределы (минимальные и (или) максимальные) размеры земельных участков, в том числе их площадь, м ²		Максимальный процент застройки в границах земельного участка	Пределное количество этажей или предельная высота зданий, строений, сооружений	Минимальные отступы от границ земельных участков в целях определения мест допустимого размещения зданий, строений, сооружений, за пределами которых запрещено строительство зданий, строений, сооружений
			min	max			
1	3.1.1	Предоставление коммунальных услуг	не подлежат установлению	5000	не подлежат установлению		

ОСНОВНЫЕ ВИДЫ РАЗРЕШЕННОГО ИСПОЛЬЗОВАНИЯ ЗЕМЕЛЬНЫХ УЧАСТКОВ И ОБЪЕКТОВ КАПИТАЛЬНОГО СТРОИТЕЛЬСТВА

№ п/п	Код ВРИ	Наименование ВРИ	Предельные (минимальные и (или) максимальные) размеры земельных участков, в том числе их площадь, м ²		Максимальный процент застройки в границах земельного участка	Предельное количество этажей или предельная высота зданий, строений, сооружений	Минимальные отступы от границ земельных участков в целях определения мест допустимого размещения зданий, строений, сооружений, за пределами которых запрещено строительство зданий, строений, сооружений
			min	max			
2	3.1.2	Административные здания организаций, обеспечивающих предоставление коммунальных услуг	не подлежат установлению		60%	не подлежит установлению	3 метра
3	3.2.2	Оказание социальной помощи населению	не подлежат установлению		60%	не подлежит установлению	6 метров
4	3.2.3	Оказание услуг связи	не подлежат установлению		60%	не подлежит установлению	6 метров
5	3.3	Бытовое обслуживание	200	не подлежит установлению	60%	не подлежит установлению	6 метров
6	3.4.1	Амбулаторно-поликлиническое обслуживание	не подлежат установлению			не подлежат установлению	6 метров
7	3.5.1	Дошкольное, начальное и среднее общее образование	не подлежат установлению			4 этажа	6 метров
8	3.6.1	Объекты культурно-досуговой деятельности	не подлежат установлению		60%	не подлежит установлению	6 метров
9	3.6.2.	Парки культуры и отдыха	не подлежат установлению				
10	3.7.1	Осуществление религиозных обрядов	не подлежат установлению				6 метров
11	3.7.2	Религиозное управление и образование	не подлежат установлению				6 метров
12	3.8.1	Государственное управление	не подлежат установлению		60%	не подлежит установлению	6 метров
13	3.10.1	Амбулаторное ветеринарное обслуживание	не подлежат установлению		60%	3 этажа	3 метра
14	4.1	Деловое управление	не подлежат установлению		50%	не подлежит установлению	6 метров
15	4.4	Магазины	200	не подлежит установлению	60%	не подлежит установлению	3 метра
16	4.5	Банковская и страховая	не подлежат установлению		60%	не подлежит установлению	6 метров

№ п/п	Код ВРИ	Наименование ВРИ	Пределы (минимальные и (или) максимальные) размеры земельных участков, в том числе их площадь, м ²		Максимальный процент застройки в границах земельного участка	Пределное количество этажей или предельная высота зданий, строений, сооружений	Минимальные отступы от границ земельных участков в целях определения мест допустимого размещения зданий, строений, сооружений, за пределами которых запрещено строительство зданий, строений, сооружений
			min	max			
		деятельность					
17	4.6	Общественное питание	400	не подлежат установлению	50%	не подлежат установлению	6 метров
18	4.7	Гостиничное обслуживание	600	не подлежат установлению	45%	не подлежат установлению	6 метров
19	4.9	Служебные гаражи	не подлежат установлению				3 метра
20	5.1.2	Обеспечение занятий спортом в помещениях	не подлежат установлению		45%	не подлежат установлению	6 метров
21	5.1.3	Площадки для занятий спортом	не подлежат установлению				
22	5.1.4	Оборудованные площадки для занятий спортом	не подлежат установлению				3 метра
23	8.3	Обеспечение внутреннего правопорядка	не подлежат установлению				3 метра
24	9.3	Историко-культурная деятельность	не подлежат установлению				
25	12.0	Земельные участки (территории) общего пользования	не подлежат установлению				
26	12.0.1	Улично-дорожная сеть	не подлежат установлению				
27	12.0.2	Благоустройство территории	не подлежат установлению				
УСЛОВНО РАЗРЕШЕННЫЕ ВИДЫ ИСПОЛЬЗОВАНИЯ ЗЕМЕЛЬНЫХ УЧАСТКОВ И ОБЪЕКТОВ КАПИТАЛЬНОГО СТРОИТЕЛЬСТВА							
28	2.1	Для индивидуального жилищного строительства	300	1000	50%	3 этажа	3 метра
29	2.2	Для ведения личного подсобного хозяйства (приусадебный земельный участок)	300	5000	40%	3 этажа	3 метра
30	2.3	Блокированная жилая застройка	80	3000	50%	3 этажа	3 метра; 0 метров – при примыкании к соседним зданиям
31	4.9.1.3	Автомобильные мойки	не подлежат установлению			1 этаж	3 метра

№ п/п	Код ВРИ	Наименование ВРИ	Предельные (минимальные и (или) максимальные) размеры земельных участков, в том числе их площадь, м ²		Максимальный процент застройки в границах земельного участка	Предельное количество этажей или предельная высота зданий, строений, сооружений	Минимальные отступы от границ земельных участков в целях определения мест допустимого размещения зданий, строений, сооружений, за пределами которых запрещено строительство зданий, строений, сооружений
			min	max			
32	6.4	Пищевая промышленность	400	5000	50%	15 метров	3 метра

Ограничения использования земельных участков и объектов капитального строительства, устанавливаемые в соответствии с законодательством Российской Федерации, определяются пунктом 22 настоящих Правил.

3. Градостроительные регламенты территориальных зон ИТ1/1, ИТ1/2, ИТ1

№ п/п	Код ВРИ	Наименование ВРИ	Предельные (минимальные и (или) максимальные) размеры земельных участков, в том числе их площадь, м ²		Максимальный процент застройки в границах земельного участка	Предельное количество этажей или предельная высота зданий, строений, сооружений	Минимальные отступы от границ земельных участков в целях определения мест допустимого размещения зданий, строений, сооружений, за пределами которых запрещено строительство зданий, строений, сооружений
			min	max			
ОСНОВНЫЕ ВИДЫ РАЗРЕШЕННОГО ИСПОЛЬЗОВАНИЯ ЗЕМЕЛЬНЫХ УЧАСТКОВ И ОБЪЕКТОВ КАПИТАЛЬНОГО СТРОИТЕЛЬСТВА							
1	7.2.1	Размещение автомобильных дорог	не подлежат установлению				
2	7.2.2	Обслуживание перевозок пассажиров	не подлежат установлению				3 метра
3	7.2.3	Стоянки транспорта общего пользования	не подлежат установлению				
4	3.1.1	Предоставление коммунальных услуг	не подлежат установлению				
5	6.8	Связь	не подлежат установлению				3 метра

№ п/п	Код ВРИ	Наименование ВРИ	Предельные (минимальные и (или) максимальные) размеры земельных участков, в том числе их площадь, м ²		Максимальный процент застройки в границах земельного участка	Предельное количество этажей или предельная высота зданий, строений, сооружений	Минимальные отступы от границ земельных участков в целях определения мест допустимого размещения зданий, строений, сооружений, за пределами которых запрещено строительство зданий, строений, сооружений
			min	max			
6	6.7	Энергетика	не подлежат установлению				3 метра
7	12.0	Земельные участки (территории) общего пользования	не подлежат установлению				
8	12.0.1	Улично-дорожная сеть	не подлежат установлению				
9	12.0.2	Благоустройство территории	не подлежат установлению				
УСЛОВНО РАЗРЕШЕННЫЕ ВИДЫ ИСПОЛЬЗОВАНИЯ ЗЕМЕЛЬНЫХ УЧАСТКОВ И ОБЪЕКТОВ КАПИТАЛЬНОГО СТРОИТЕЛЬСТВА							
10	4.9.1	Объекты дорожного сервиса	не подлежат установлению				3 метра

Ограничения использования земельных участков и объектов капитального строительства, устанавливаемые в соответствии с законодательством Российской Федерации, определяются пунктом 22 настоящих Правил.

4. Градостроительные регламенты территориальных зон СХ1/1, СХ1/2

№ п/п	Код ВРИ	Наименование ВРИ	Предельные (минимальные и (или) максимальные) размеры земельных участков, в том числе их площадь, м ²		Максимальный процент застройки в границах земельного участка	Предельное количество этажей или предельная высота зданий, строений, сооружений	Минимальные отступы от границ земельных участков в целях определения мест допустимого размещения зданий, строений, сооружений, за пределами которых запрещено строительство зданий, строений, сооружений
			min	max			
ОСНОВНЫЕ ВИДЫ РАЗРЕШЕННОГО ИСПОЛЬЗОВАНИЯ ЗЕМЕЛЬНЫХ УЧАСТКОВ И ОБЪЕКТОВ КАПИТАЛЬНОГО СТРОИТЕЛЬСТВА							
1	1.2	Выращивание зерновых и иных сельскохозяйственных культур	не подлежат установлению				
2	1.3	Овощеводство	не подлежат установлению				

№ п/п	Код ВРИ	Наименование ВРИ	Пределы (минимальные и (или) максимальные) размеры земельных участков, в том числе их площадь, м ²		Максимальный процент застройки в границах земельного участка	Пределное количество этажей или предельная высота зданий, строений, сооружений	Минимальные отступы от границ земельных участков в целях определения мест допустимого размещения зданий, строений, сооружений, за пределами которых запрещено строительство зданий, строений, сооружений
			min	max			
3	1.4	Выращивание тонизирующих, лекарственных, цветочных культур	не подлежат установлению				
4	1.5	Садоводство	не подлежат установлению				
5	1.12	Пчеловодство	не подлежат установлению				
6	1.13	Рыбоводство	не подлежат установлению				
7	1.14	Научное обеспечение сельского хозяйства	не подлежат установлению				
8	1.16	Ведение личного подсобного хозяйства на полевых участках	не подлежат установлению				
9	1.17	Питомники	не подлежат установлению				
10	1.19	Сенокосение	не подлежат установлению				
11	1.20	Выпас сельскохозяйственных животных	не подлежат установлению				
12	3.1.1	Предоставление коммунальных услуг	не подлежат установлению				
13	11.0	Водные объекты	не подлежат установлению				
14	11.1	Общее пользование водными объектами	не подлежат установлению				
15	12.0	Земельные участки (территории) общего пользования	не подлежат установлению				
16	12.0.1	Улично-дорожная сеть	не подлежат установлению				
17	12.0.2	Благоустройство территории	не подлежат установлению				
18	13.1	Ведение огородничества	100	4 500	0%		не подлежат установлению
УСЛОВНО РАЗРЕШЕННЫЕ ВИДЫ ИСПОЛЬЗОВАНИЯ ЗЕМЕЛЬНЫХ УЧАСТКОВ И ОБЪЕКТОВ КАПИТАЛЬНОГО СТРОИТЕЛЬСТВА							
19	1.15	Хранение и переработка сельскохозяйственной продукции	не подлежат установлению				3 метра
20	5.3	Охота и рыбалка	не подлежат установлению				
21	5.4	Причалы для маломерных судов	не подлежат установлению				

№ п/п	Код ВРИ	Наименование ВРИ	Предельные (минимальные и (или) максимальные) размеры земельных участков, в том числе их площадь, м ²		Максимальный процент застройки в границах земельного участка	Предельное количество этажей или предельная высота зданий, строений, сооружений	Минимальные отступы от границ земельных участков в целях определения мест допустимого размещения зданий, строений, сооружений, за пределами которых запрещено строительство зданий, строений, сооружений
			min	max			
22	6.8	Связь	не подлежат установлению				3 метра

Ограничения использования земельных участков и объектов капитального строительства, устанавливаемые в соответствии с законодательством Российской Федерации, определяются пунктом 22 настоящих Правил.

5. Градостроительный регламент территориальной зоны СХ2/1

№ п/п	Код ВРИ	Наименование ВРИ	Предельные (минимальные и (или) максимальные) размеры земельных участков, в том числе их площадь, м ²		Максимальный процент застройки в границах земельного участка	Предельное количество этажей или предельная высота зданий, строений, сооружений	Минимальные отступы от границ земельных участков в целях определения мест допустимого размещения зданий, строений, сооружений, за пределами которых запрещено строительство зданий, строений, сооружений
			min	max			
ОСНОВНЫЕ ВИДЫ РАЗРЕШЕННОГО ИСПОЛЬЗОВАНИЯ ЗЕМЕЛЬНЫХ УЧАСТКОВ И ОБЪЕКТОВ КАПИТАЛЬНОГО СТРОИТЕЛЬСТВА							
1	1.1	Растенневодство	не подлежат установлению				
2	1.12	Пчеловодство	не подлежат установлению				
3	1.14	Научное обеспечение сельского хозяйства	не подлежат установлению				
4	1.15	Хранение и переработка сельскохозяйственной продукции	не подлежат установлению				3 метра
5	1.17	Питомники	не подлежат установлению				
6	1.18	Обеспечение	не подлежат установлению				3 метра

№ п/п	Код ВРИ	Наименование ВРИ	Пределы (минимальные и (или) максимальные) размеры земельных участков, в том числе их площадь, м ²		Максимальный процент застройки в границах земельного участка	Пределное количество этажей или предельная высота зданий, строений, сооружений	Минимальные отступы от границ земельных участков в целях определения мест допустимого размещения зданий, строений, сооружений, за пределами которых запрещено строительство зданий, строений, сооружений
			min	max			
		сельскохозяйственного производства					
7	3.1.1	Предоставление коммунальных услуг	не подлежат установлению				
8	3.9.3	Проведение научных испытаний	не подлежат установлению				3 метра
9	4.1	Деловое управление	не подлежат установлению		50%	не подлежит установлению	3 метра
10	4.4	Магазины	не подлежат установлению	5000	50%	не подлежит установлению	3 метра
11	4.9.1.1	Заправка транспортных средств	не подлежат установлению			1 этаж	3 метра
12	6.9	Склад	не подлежат установлению		60%	не подлежит установлению	3 метра
13	6.9.1	Складские площадки	не подлежат установлению				
14	8.3	Обеспечение внутреннего правопорядка	не подлежат установлению				3 метра
15	9.3	Историко-культурная деятельность	не подлежат установлению				
16	11.1	Общее пользование водными объектами	не подлежат установлению				
17	12.0	Земельные участки (территории) общего пользования	не подлежат установлению				
18	12.0.1	Улично-дорожная сеть	не подлежат установлению				
19	12.0.2	Благоустройство территории	не подлежат установлению				
УСЛОВНО РАЗРЕШЕННЫЕ ВИДЫ ИСПОЛЬЗОВАНИЯ ЗЕМЕЛЬНЫХ УЧАСТКОВ И ОБЪЕКТОВ КАПИТАЛЬНОГО СТРОИТЕЛЬСТВА							
20	1.7	Животноводство	не подлежат установлению				3 метра
21	6.4	Пищевая промышленность	не подлежат установлению				3 метра

Ограничения использования земельных участков и объектов капитального строительства, устанавливаемые в соответствии с законодательством Российской Федерации, определяются пунктом 22 настоящих Правил.

6. Градостроительные регламенты территориальных зон СН1/1, СН1/2

№ п/п	Код ВРИ	Наименование ВРИ	Предельные (минимальные и (или) максимальные) размеры земельных участков, в том числе их площадь, м ²		Максимальный процент застройки в границах земельного участка	Предельное количество этажей или предельная высота зданий, строений, сооружений	Минимальные отступы от границ земельных участков в целях определения мест допустимого размещения зданий, строений, сооружений, за пределами которых запрещено строительство зданий, строений, сооружений
			min	max			
ОСНОВНЫЕ ВИДЫ РАЗРЕШЕННОГО ИСПОЛЬЗОВАНИЯ ЗЕМЕЛЬНЫХ УЧАСТКОВ И ОБЪЕКТОВ КАПИТАЛЬНОГО СТРОИТЕЛЬСТВА							
1	12.1	Ритуальная деятельность	не подлежат установлению	400000	не подлежат установлению	3 метра	
2	9.3	Историко-культурная деятельность	не подлежат установлению				
3	12.0	Земельные участки (территории) общего пользования	не подлежат установлению				
4	12.0.1	Улично-дорожная сеть	не подлежат установлению				
5	12.0.2	Благоустройство территории	не подлежат установлению				
6	3.1.1	Предоставление коммунальных услуг	не подлежат установлению				
7	8.3	Обеспечение внутреннего правопорядка	не подлежат установлению			3 метра	
УСЛОВНО РАЗРЕШЕННЫЕ ВИДЫ ИСПОЛЬЗОВАНИЯ ЗЕМЕЛЬНЫХ УЧАСТКОВ И ОБЪЕКТОВ КАПИТАЛЬНОГО СТРОИТЕЛЬСТВА							
8	3.7.1	Осуществление религиозных обрядов	не подлежат установлению			3 метра	

Ограничения использования земельных участков и объектов капитального строительства, устанавливаемые в соответствии с законодательством Российской Федерации, определяются пунктом 22 настоящих Правил.

7. Градостроительный регламент территориальной зоны СН2/1

№ п/п	Код ВРИ	Наименование ВРИ	Предельные (минимальные и (или) максимальные) размеры земельных участков, в том числе их площадь, м ²		Максимальный процент застройки в границах земельного участка	Предельное количество этажей или предельная высота зданий, строений, сооружений	Минимальные отступы от границ земельных участков в целях определения мест допустимого размещения зданий, строений, сооружений, за пределами которых запрещено строительство зданий, строений, сооружений
			min	max			
ОСНОВНЫЕ ВИДЫ РАЗРЕШЕННОГО ИСПОЛЬЗОВАНИЯ ЗЕМЕЛЬНЫХ УЧАСТКОВ И ОБЪЕКТОВ КАПИТАЛЬНОГО СТРОИТЕЛЬСТВА							
1	12.2	Специальная деятельность	не подлежат установлению				
2	3.1.1	Предоставление коммунальных услуг	не подлежат установлению				
УСЛОВНО РАЗРЕШЕННЫЕ ВИДЫ ИСПОЛЬЗОВАНИЯ ЗЕМЕЛЬНЫХ УЧАСТКОВ И ОБЪЕКТОВ КАПИТАЛЬНОГО СТРОИТЕЛЬСТВА							
3	Не устанавливаются						

Ограничения использования земельных участков и объектов капитального строительства, устанавливаемые в соответствии с законодательством Российской Федерации, определяются пунктом 22 настоящих Правил.

22. Ограничения использования земельных участков и объектов капитального строительства, устанавливаемые в соответствии с законодательством Российской Федерации

1. На территории Новогольского сельского поселения Грибановского муниципального района Воронежской области располагаются следующие зоны с особыми условиями использования территории:

- 1) охранный зона объектов электроэнергетики (объектов электросетевого хозяйства и объектов по производству электрической энергии);
- 2) охранный зона трубопроводов (газопроводов, нефтепроводов и нефтепродуктопроводов, аммиакопроводов);

- 3) охранная зона особо охраняемой природной территории (государственного природного заповедника, национального парка, охраняемой природной территории, памятника природы);
- 4) водоохранная (рыбоохранная) зона;
- 5) прибрежная защитная полоса;
- 6) зоны санитарной охраны источников питьевого и хозяйственно-бытового водоснабжения, а также устанавливаемые в случаях, предусмотренных Водным кодексом Российской Федерации, в отношении подземных водных объектов зоны специальной охраны;
- 7) зоны затопления и подтопления;
- 8) санитарно-защитная зона;
- 9) охранная зона пунктов государственной геодезической сети, государственной нивелирной сети и государственной гравиметрической сети.

2. Ограничения для зон с особыми условиями использования территории установлены в соответствии с действующими нормативами.

№ п/п	Вид зоны	Ограничения в использовании земельных участков и объектов капитального строительства	Основания установления ограничений
1	Охранная зона объектов электроэнергетики (объектов электросетевого хозяйства и объектов по производству электрической энергии)	1. В охранных зонах объектов электросетевого хозяйства, размещенных на земельных участках, запрещается осуществлять любые действия, которые могут нарушить безопасную работу объектов электросетевого хозяйства, в том числе привести к их повреждению или уничтожению, и (или) повлечь причинение вреда жизни, здоровью граждан и имуществу физических или юридических лиц, а также повлечь нанесение экологического ущерба и возникновение пожаров, в том числе: - набрасывать на провода и опоры воздушных линий электропередачи посторонние предметы, а также подниматься на опоры воздушных линий электропередачи.	Постановление Правительства Российской Федерации от 24.02.2009 № 160 «О порядке установления охранных зон объектов электросетевого хозяйства и особых условий использования земельных участков, расположенных в границах таких зон» Постановление Правительства Российской Федерации от 18.11.2013 № 1033 «О порядке установления охранных зон объектов по производству электрической энергии и

	<p>- размещать любые объекты и предметы (материалы) в пределах созданных в соответствии с требованиями нормативно-технических документов проходов и подъездов для доступа к объектам электросетевого хозяйства, а также проводить любые работы и возводить сооружения, которые могут препятствовать доступу к объектам электросетевого хозяйства, без создания необходимых для такого доступа проходов и подъездов;</p> <p>- находиться в пределах огороженной территории и помещениях распределительных устройств и подстанций, открывать двери и люки распределительных устройств и подстанций, производить переключения и подключения в электрических сетях (указанное требование не распространяется на работников, занятых выполнением разрешённых в установленном порядке работ), разводить огонь в пределах охраняемых зон вводных и распределительных устройств, подстанций, воздушных линий электропередачи, а также в охраняемых зонах кабельных линий электропередачи;</p> <p>- размещать свалки;</p> <p>- производить работы ударными механизмами, сбрасывать тяжести массой свыше 5 тонн, производить сброс и слив едких и коррозионных веществ и горюче-смазочных материалов (в охраняемых зонах подземных кабельных линий электропередачи).</p> <p>2. Для объектов электросетевого хозяйства напряжением свыше 1000 вольт, помимо действий, предусмотренных пунктом 1, запрещается:</p> <ul style="list-style-type: none"> - складировать или размещать хранилища любых, в том числе горюче-смазочных материалов; - размещать детские и спортивные площадки, стадионы, рынки, торговые точки, полевые станы, загоны для скота, гаражи и стоянки всех видов машин и механизмов, проводить любые мероприятия, связанные с большим скоплением людей, не занятых выполнением разрешённых в установленном порядке работ (в охраняемых зонах воздушных линий электропередачи); - использовать (запускать) любые летательные аппараты, в том числе воздушных змеев, спортивные модели летательных аппаратов (в охраняемых зонах воздушных линий электропередачи); - бросать якоря с судов и осуществлять их проход с отданными 	<p>особых условий использования земельных участков, расположенных в границах таких зон»</p>
--	--	---

якорями, цепями, лотами, волокушами и тралями (в охранных зонах подводных кабельных линий электропередачи);

- осуществлять проход судов с поднятыми стрелами кранов и других механизмов (в охранных зонах воздушных линий электропередачи).

3. Без письменного решения о согласовании сетевой организации запрещается:

- строительство, капитальный ремонт, реконструкция или снос зданий и сооружений;

- горные, взрывные, мелiorативные работы, в том числе связанные с временным затоплением земель;

- посадка и вырубка деревьев и кустарников;

- дноуглубительные, землечерпальные и погрузочно-разгрузочные работы, добыча рыбы, других водных животных и растений придонными орудиями лова, устройство водопосов, колка и заготовка льда (в охранных зонах подводных кабельных линий электропередачи);

- проход судов, у которых расстояние по вертикали от верхнего крайнего габарита с грузом или без груза до нижней точки провеса проводов переходов воздушных линий электропередачи через водоёмы менее минимально допустимого расстояния, в том числе с учётом максимального уровня подъёма воды при паводке;

- проезд машин и механизмов, имеющих общую высоту с грузом или без груза от поверхности дороги более 4,5 метра (в охранных зонах воздушных линий электропередачи);

- земляные работы на глубине более 0,3 метра (на вспахиваемых землях на глубине более 0,45 метра), а также планировка грунта (в охранных зонах подземных кабельных линий электропередачи);

- полив сельскохозяйственных культур в случае, если высота струи воды может составить свыше 3 метров (в охранных зонах воздушных линий электропередачи);

- полевые сельскохозяйственные работы с применением сельскохозяйственных машин и оборудования высотой более 4 метров (в охранных зонах воздушных линий электропередачи) или полевые сельскохозяйственные работы, связанные с вспашкой земли (в охранных зонах кабельных линий электропередачи).

4. Для объектов электросетевого хозяйства напряжением до 1000 вольт, помимо действий, предусмотренных пунктом 3, без письменного решения о согласовании сетевых организаций запрещается:
- размещать детские и спортивные площадки, стадионы, рынки, торговые точки, полевые станы, загоны для скота, гаражи и стоянки всех видов машин и механизмов, садовые, огородные земельные участки и иные объекты недвижимости, расположенные в границах территории ведения гражданами садоводства или огородничества для собственных нужд объекты жилищного строительства, в том числе индивидуального (в охранных зонах воздушных линий электропередачи);
 - складировать или размещать хранилища любых, в том числе горюче-смазочных материалов;
 - устранять причалы для стоянки судов, барж и плавучих кранов, бросать якоря с судов и осуществлять их проход с отданными якорями, цепями, лотами, волокушами и трапами (в охранных зонах подводных кабельных линий электропередачи).
5. В охранных зонах объектов по производству электрической энергии запрещается осуществлять действия, которые могут нарушить безопасную работу объектов, в том числе привести к их повреждению или уничтожению и (или) повлечь причинение вреда жизни, здоровью граждан и имуществу физических или юридических лиц, а также нанесение вреда окружающей среде и возникновение пожаров и чрезвычайных ситуаций, а именно:
- убирать, перемещать, засыпать и повреждать предупреждающие знаки;
 - размещать кладбища, скотомогильники, захоронения отходов производства и потребления, радиоактивных, химических, взрывчатых, токсичных, отравляющих и ядовитых веществ;
 - производить сброс и слив едких и коррозионных веществ, в том числе растворов кислот, щелочей и солей, а также горюче-смазочных материалов;
 - разводить огонь и размещать какие-либо открытые или закрытые источники огня;
 - проводить работы, размещать объекты и предметы, возводить сооружения, которые могут препятствовать доступу к объектам, без

		<p>создания необходимых для такого доступа проходов и подъездов;</p> <ul style="list-style-type: none"> - производить работы ударными механизмами, сбрасывать тяжести массой свыше 5 тонн; - складировать любые материалы, в том числе взрывоопасные, пожароопасные и горюче-смазочные. <p>6. Без письменного согласования владельцев объектов по производству электрической энергии запрещается:</p> <ul style="list-style-type: none"> - размещать детские и спортивные площадки, стадионы, рынки, торговые точки, полевые станы, загоны для скота, гаражи и стоянки всех видов машин и механизмов; - проводить любые мероприятия, связанные с пребыванием людей, не занятых выполнением работ, разрешенных в установленном порядке; - осуществлять горные, взрывные, мелноративные работы, в том числе связанные с временным затоплением земель. 	
2	<p>Охранная зона трубопроводов (газопроводов, нефтепроводов и амниакопроводов)</p>	<p>1. В охранных зонах трубопроводов запрещается производить всякого рода действия, могущие нарушить нормальную эксплуатацию трубопроводов либо привести к их повреждению, в частности:</p> <ul style="list-style-type: none"> - перемещать, засыпать и ломать опознавательные и сигнальные знаки, контрольно - измерительные пункты; - открывать люки, калитки и двери необслуживаемых усилительных пунктов кабельной связи, ограждений узлов линейной арматуры, станций катодной и дренажной защиты, линейных и смотровых колодцев и других линейных устройств, открывать и закрывать краны и задвижки, отключать или включать средства связи, энергооборудования и телемеханики трубопроводов; - устранять всякого рода свалки, выливать растворы кислот, солей и щелочей; - разрушать берегоукрепительные сооружения, водопропускные устройства, земляные и иные сооружения (устройства), предохраняющие трубопроводы от разрушения, а прилегающую территорию и окружающую местность - от аварийного разлива транспортируемой продукции; - бросать якоря, проходить с отдаленными якорями, цепями, лотами, волокушами и тралами, производить дноуглубительные и землечерпальные работы; 	<p>Федеральный закон от 31.03.1999 № 69-ФЗ «О газоснабжении в Российской Федерации»</p> <p>«Правила охраны магистральных трубопроводов», утвержденные Минтопэнерго России 29.04.1992, постановлением Госгортехнадзора России от 22.04.1992 № 9</p> <p>Постановление Госгортехнадзора РФ от 23.11.1994 № 61 «О распространении «Правил охраны магистральных трубопроводов» на магистральные амниакопроводы»</p> <p>Постановление Правительства Российской Федерации от 08.09.2017 № 1083 «Об утверждении Правил охраны магистральных газопроводов и о внесении изменений в Положение о представлении в федеральный орган исполнительной власти (его территориальные органы), уполномоченный Правительством Российской Федерации на</p>

	<p>- разводить огонь и размещать какие-либо открытые или закрытые источники огня.</p> <p>2. В охранных зонах трубопроводов без письменного разрешения предприятий трубопроводного транспорта запрещается:</p> <ul style="list-style-type: none"> - возводить любые постройки и сооружения; на расстоянии ближе 1000 м от оси аммиакопровода запрещается: строить коллективные сады с жилыми домами, устраивать массовые спортивные соревнования, соревнования с участием зрителей, купания, массовый отдых людей, любительское рыболовство, расположение временных полевых жилищ и станков любого назначения, загоны для скота; - высаживать деревья и кустарники всех видов, складировать корма, удобрения, материалы, сено и солому, располагать коновязи, содержать скот, выделывать рыбопромысловые участки, производить добычу рыбы, а также водных животных и растений, устраивать водопой, производить колку и заготовку льда; - соорудить проезды и проезды через трассы трубопроводов, устраивать стоянки автомобильного транспорта, тракторов и механизмов, размещать сады и огороды; - производить мелноративные земляные работы, соорудить оросительные и осушительные системы; - производить всякого рода открытые и подземные, горные, строительные, монтажные и взрывные работы, планировку грунта. <p>3. В охранных зонах магистральных газопроводов запрещается:</p> <ul style="list-style-type: none"> - перемещать, насыпать, повреждать и разрушать контрольно-измерительные и контрольно-диагностические пункты, предупредительные надписи, опознавательные и сигнальные знаки местонахождения магистральных газопроводов; - открывать двери и люки необслуживаемых усилительных пунктов на кабельных линиях связи, калитки ограждений узлов линейной арматуры, двери установок электрохимической защиты, люки линейных и смотровых колодцев, открывать и закрывать краны, задвижки, отключать и включать средства связи, энергоснабжения, устройства телемеханики магистральных газопроводов; - устраивать свалки, осуществлять сброс и слив едких и коррозионно-агрессивных веществ и горюче-смазочных материалов; 	<p>осуществление государственного учета, государственной регистрации прав, ведение Единого государственного реестра недвижимости и предоставление сведений, содержащихся в Едином государственном реестре недвижимости, федеральными органами исполнительной власти, органами государственной власти субъектов Российской Федерации и органами местного самоуправления дополнительных сведений, воспроизводимых на публичных кадастровых картах»</p> <p>Постановление Правительства Российской Федерации от 20.11.2000 № 878 «Об утверждении Правил охраны газораспределительных сетей»</p>
--	---	---

- складировать любые материалы, в том числе горюче-смазочные, или размещать хранилища любых материалов;
 - повреждать берегозащитные, водовыпускные сооружения, земляные и иные сооружения (устройства), предохраняющие магистральный газопровод от разрушения;
 - осуществлять постановку судов и плавучих объектов на якорь, добычу морских млекопитающих, рыболовство придонными орудиями добычи (вылова) водных биологических ресурсов, плавание с вытравленной якорь-цепью;
 - проводить дноуглубительные и другие работы, связанные с изменением дна и берегов водных объектов, за исключением работ, необходимых для технического обслуживания объекта магистрального газопровода;
 - проводить работы с использованием ударно-импульсных устройств и вспомогательных механизмов, сбрасывать грузы;
 - осуществлять рекреационную деятельность (кроме деятельности по размещению туристских стоянок), разводить костры и размещать источники огня;
 - огораживать и перегораживать охранные зоны;
 - размещать какие-либо здания, строения, сооружения, не относящиеся к объектам, указанным в пункте 2 Правил, за исключением объектов, указанных в подпунктах «д» – «к» и «м» пункта 6 Правил, утвержденных Постановлением Правительства Российской Федерации от 08.09.2017 № 1083;
 - осуществлять несанкционированное подключение (присоединение) к магистральному газопроводу.
4. В охранных зонах магистральных газопроводов без письменного разрешения собственника магистрального газопровода или организации, эксплуатирующей магистральный газопровод не допускается:
- проведение горных, взрывных, строительных, монтажных, мелiorативных работ, в том числе работ, связанных с затоплением земель;
 - осуществление посадки и вырубки деревьев и кустарников;
 - проведение погрузочно-разгрузочных работ, устройство водопоев скота, колка и заготовка льда;
 - проведение земляных работ на глубине более чем 0,3 метра,

	<p>планировка грунта;</p> <ul style="list-style-type: none"> - сооружение запруд на реках и ручьях; - складирование кормов, удобрений, сена, соломы, размещение полевых станов и загонов для скота; - размещение туристских стоянок; - размещение гаражей, стоянок и парковок транспортных средств; - сооружение поездов через магистральные газопроводы; - прокладка инженерных коммуникаций; - проведение инженерных изысканий, связанных с бурением скважин и устройством шурфов; - устройство причалов для судов и пляжей; - проведение работ на объектах транспортной инфраструктуры, находящихся на территории охранной зоны; - проведение работ, связанных с временным затоплением земель, не относящихся к землям сельскохозяйственного назначения. <p>5. В границах охранной зоны газораспределительных сетей запрещается:</p> <ul style="list-style-type: none"> - строить объекты жилищно-гражданского и производственного назначения; - сносить и реконструировать мосты, коллекторы, автомобильные и железные дороги с расположенными на них газораспределительными сетями без предварительного выноса этих газопроводов по согласованию с эксплуатационными организациями; - разрушать берегоукрепительные сооружения, водопропускные устройства, земляные и иные сооружения, предохраняющие газораспределительные сети от разрушений; - перемещать, повреждать, засыпать и уничтожать опознавательные знаки, контрольно-измерительные пункты и другие устройства газораспределительных сетей; - устранять свалки и склады, разливать растворы кислот, солей, щелочей и других химически активных веществ; - огораживать и перегораживать охранные зоны, препятствовать доступу персонала эксплуатационных организаций к газораспределительным сетям, проведению обслуживания и устранению поврежденных газораспределительных сетей; - разводить огонь и размещать источники огня;
--	---

		<p>- рыть погреб, копать и обрабатывать почву сельскохозяйственными и мелкоративными орудиями и механизмами на глубину более 0,3 метра;</p> <p>- открывать калитки и двери газорегуляторных пунктов, станций катодной и дренажной защиты, люки подземных колодцев, включать или отключать электроснабжение средств связи, освещения и систем телемеханики;</p> <p>- набрасывать, приставлять и привязывать к опорам и надземным газопроводам, ограждениям и зданиям газораспределительных сетей посторонние предметы, лестницы, влезать на них;</p> <p>- самовольно подключаться к газораспределительным сетям.</p>	
3	<p>Охранная зона особо охраняемой природной территории (государственного природного заповедника, национального парка, природного парка, памятника природы)</p>	<p>В границах охраняемых зон запрещается деятельность, оказывающая негативное воздействие на природные комплексы особо охраняемых природных территорий.</p> <p>В границах охраняемых зон запрещается всякая деятельность, влекущая за собой нарушение сохранности памятников природы.</p> <p>Ограничения использования земельных участков в границах охраняемой зоны установлены постановлением правительства Воронежской области от 08.11.2019 № 1086 «О создании охраняемых зон отдельных особо охраняемых природных территорий областного значения»</p>	<p>Земельный кодекс Российской Федерации Федеральный закон от 14.03.1995 № 33-ФЗ «Об особо охраняемых природных территориях»</p>
4	<p>Водоохранная зона</p>	<p>В границах водоохранной зоны запрещается:</p> <ul style="list-style-type: none"> - использование сточных вод в целях регулирования плодородия почв; - размещение кладбищ, скотомогильников, объектов размещения отходов производства и потребления, химических, взрывчатых, токсичных, отравляющих и ядовитых веществ, пунктов захоронения радиоактивных отходов; - осуществление авиационных мер по борьбе с вредными организмами; - движение и стоянка транспортных средств (кроме специальных транспортных средств), за исключением их движения по дорогам и стоянки на дорогах и в специально оборудованных местах, имеющих твердое покрытие; - строительство и реконструкция автозаправочных станций, складов горюче-смазочных материалов (за исключением случаев, если автозаправочные станции, склады горюче-смазочных материалов 	<p>Водный кодекс Российской Федерации</p>

	<p>размещены на территориях портов, инфраструктуры внутренних водных путей, в том числе баз (сооружений) для стоянки маломерных судов, объектов органов федеральной службы безопасности), станций технического обслуживания, используемых для технического осмотра и ремонта транспортных средств, осуществление мойки транспортных средств;</p> <ul style="list-style-type: none"> - хранение пестицидов и агрохимикатов (за исключением хранения агрохимикатов в специализированных хранилищах на территориях морских портов за пределами границ прибрежных защитных полос), применение пестицидов и агрохимикатов; - сброс сточных, в том числе дренажных, вод; - разведка и добыча общераспространенных полезных ископаемых (за исключением случаев, если разведка и добыча общераспространенных полезных ископаемых осуществляются пользователями недр, осуществляющими разведку и добычу иных видов полезных ископаемых, в границах предоставленных им в соответствии с законодательством Российской Федерации о недрах горных отводов и (или) геологических отводов на основании утвержденного технического проекта в соответствии со ст. 19.1 Закона Российской Федерации от 21 февраля 1992 года № 2395-1 «О недрах»). 		<p>Постановление Правительства Российской Федерации от 06.10.2008 № 743 «Об утверждении Правил установления рыбоохранных зон»</p>
<p>Рыбоохранная зона</p>	<p>В границах рыбоохранной зоны запрещается:</p> <ul style="list-style-type: none"> - использование сточных вод в целях регулирования плодородия почв; - размещение кладбищ, скотомогильников, объектов размещения отходов производства и потребления, химических, взрывчатых, токсичных, отравляющих и ядовитых веществ, пунктов захоронения радиоактивных отходов; - осуществление авиационных мер по борьбе с вредными организмами; - движение и стоянка транспортных средств (кроме специальных транспортных средств), за исключением их движения по дорогам и стоянки на дорогах и в специально оборудованных местах, имеющих твердое покрытие; - размещение автозаправочных станций, складов горюче-смазочных материалов (за исключением случаев, если автозаправочные станции, склады горюче-смазочных материалов размещены на территориях портов, судостроительных и судоремонтных 		

		<p>организаций, инфраструктуры внутренних водных путей при условии соблюдения требований законодательства в области охраны окружающей среды и Водного кодекса Российской Федерации), станций технического обслуживания, используемых для технического осмотра и ремонта транспортных средств, осуществление мойки транспортного средства;</p> <ul style="list-style-type: none"> - размещение специализированных хранилищ пестицидов и агрохимикатов, применение пестицидов и агрохимикатов; - сброс сточных, в том числе дренажных, вод; - разведка и добыча общераспространенных полезных ископаемых (за исключением случаев, если разведка и добыча общераспространенных полезных ископаемых осуществляются пользователями недр, осуществляющими разведку и добычу иных видов полезных ископаемых, в границах предоставленных им в соответствии с законодательством Российской Федерации о недрах участков недр на основании утвержденного технического проекта в соответствии со статьей 19.1 Закона Российской Федерации «О недрах»); - распашка земель; - размещение отвалов размываемых грунтов; - выпас сельскохозяйственных животных и организация для них летних лагерей, ванн. 	
5	Прибрежная защитная полоса	<p>В границах прибрежных защитных полос запрещается:</p> <ul style="list-style-type: none"> - использование сточных вод в целях регулирования плодородия почв; - размещение кладбищ, скотомогильников, объектов размещения отходов производства и потребления, химических, взрывчатых, токсичных, отравляющих и ядовитых веществ, пунктов захоронения радиоактивных отходов; - осуществление авиационных мер по борьбе с вредными организмами; - движение и стоянка транспортных средств (кроме специальных транспортных средств), за исключением их движения по дорогам и стоянки на дорогах и в специально оборудованных местах, имеющих твердое покрытие; - строительство и реконструкция автозаправочных станций, складов горюче-смазочных материалов (за исключением случаев, если 	Водный кодекс Российской Федерации

		<p>автозаправочные станции, склады горюче-смазочных материалов размещены на территориях портов, инфраструктуры внутренних водных путей, в том числе баз (сооружений) для стоянки маломерных судов, объектов органов федеральной службы безопасности), станций технического обслуживания, используемых для технического осмотра и ремонта транспортных средств, осуществление мойки транспортных средств;</p> <ul style="list-style-type: none"> - хранение пестицидов и агрохимикатов (за исключением хранения агрохимикатов в специализированных хранилищах на территориях морских портов за пределами границ прибрежных защитных полос), применение пестицидов и агрохимикатов; - сброс сточных, в том числе дренажных, вод; - разведка и добыча общераспространенных полезных ископаемых (за исключением случаев, если разведка и добыча общераспространенных полезных ископаемых осуществляются пользователями недр, осуществляющими разведку и добычу иных видов полезных ископаемых, в границах предоставленных им в соответствии с законодательством Российской Федерации о недрах горных отвалов и (или) геологических отвалов на основании утвержденного технического проекта в соответствии со ст. 19.1 Закона Российской Федерации от 21 февраля 1992 года № 2395-1 «О недрах»); - распашка земель; - размещение отвалов размываемых грунтов; - выпас сельскохозяйственных животных и организация для них летних лагерей, ванн. 	
6	<p>Зоны санитарной охраны источников питьевого и хозяйственно-бытового водоснабжения, а также устанавливаемые в случаях, предусмотренных Водным кодексом Российской Федерации, в отношении подземных водных объектов зоны специальной охраны</p>	<p>В зоне санитарной охраны источников питьевого и хозяйственно-бытового водоснабжения запрещается сброс сточных, в том числе дренажных, вод.</p> <p>На территории зоны санитарной охраны подземных источников водоснабжения:</p> <ol style="list-style-type: none"> 1. В первом поясе не допускается: <ul style="list-style-type: none"> - посадка высокоствольных деревьев; - все виды строительства, не имеющие непосредственного отношения к эксплуатации, реконструкции и расширению водопроводных сооружений, в том числе прокладка трубопроводов различного назначения; - размещение жилых и хозяйственно-бытовых зданий; 	<p>Водный кодекс Российской Федерации</p> <p>СанПиН 2.1.4.1110-02 «Зоны санитарной охраны источников водоснабжения и водопроводов питьевого назначения»</p>

	<p>- проживание людей; - применение ядохимикатов и удобрений.</p> <p>2. Во втором поясе запрещено:</p> <ul style="list-style-type: none"> - закачка отработанных вод в подземные горизонты, подземное складирование твёрдых отходов и разработка недр земли; - размещение кладбищ, скотомогильников, полей ассенизации, полей фильтрации, навозохранилищ, силосных траншей, животноводческих и птицеводческих предприятий и других объектов, обуславливающих опасность микробного загрязнения подземных вод; - применение удобрений и ядохимикатов; - рубка леса главного пользования и реконструкции; - размещение складов горюче-смазочных материалов, ядохимикатов и минеральных удобрений, накопителей промстоков, шламоохранилищ и других объектов, обуславливающих опасность химического загрязнения подземных вод. <p>Бурение новых скважин и новое строительство, связанное с нарушением почвенного покрова, производится при обязательном согласовании с центром государственного санитарно-эпидемиологического надзора.</p> <p>3. В третьем поясе запрещено:</p> <ul style="list-style-type: none"> - закачка отработанных вод в подземные горизонты, подземное складирование твёрдых отходов и разработка недр земли; - размещение складов горюче-смазочных материалов, ядохимикатов и минеральных удобрений, накопителей промстоков, шламоохранилищ и других объектов, обуславливающих опасность химического загрязнения подземных вод. Размещение таких объектов допускается в пределах третьего пояса зоны санитарной охраны только при использовании защищённых подземных вод, при условии выполнения специальных мероприятий по защите водоносного горизонта от загрязнения при наличии санитарно-эпидемиологического заключения центра государственного санитарно-эпидемиологического надзора, выданного с учётом заключения органов геологического контроля. <p>Бурение новых скважин и новое строительство, связанное с нарушением почвенного покрова, производится при обязательном</p>
--	--

	<p>согласовании с центром государственного санитарно-эпидемиологического надзора.</p> <p>На территории зоны санитарной охраны поверхностных источников водоснабжения:</p> <p>1. В первом поясе не допускается:</p> <ul style="list-style-type: none"> - посадка высокоствольных деревьев; - все виды строительства, не имеющие непосредственного отношения к эксплуатации, реконструкции и расширению водопроводных сооружений, в том числе прокладка трубопроводов различного назначения; - размещение жилых и хозяйственно-бытовых зданий; - проживание людей; - применение ядохимикатов и удобрений; - спуск любых сточных вод, в том числе сточных вод водного транспорта; - купание, стирка белья, водопой скота и другие виды водопользования, оказывающие влияние на качество воды. <p>2. Во втором поясе не допускается:</p> <ul style="list-style-type: none"> - рубка леса главного пользования и реконструкции, а также закрепление за лесозаготовительными предприятиями древесины на корню и лесосечного фонда долгосрочного пользования (допускается только рубки ухода и санитарные рубки леса); - расположение стойбищ и выпас скота, а также всякое другое использование водоема и земельных участков, лесных угодий в пределах прибрежной полосы шириной не менее 500 м, которое может привести к ухудшению качества или уменьшению количества воды источника водоснабжения; - отведение сточных вод в зоне водосбора источника водоснабжения, включая его притоки, не отвечающих гигиеническим требованиям к охране поверхностных вод; - размещение кладбищ, скотомогильников, полей ассенизации, полей фильтрации, навозохранилищ, силосных траншей, животноводческих и птицеводческих предприятий и других объектов, обусловливающих опасность микробного загрязнения подземных вод; - применение удобрений и ядохимикатов;
--	--

- рубка леса главного пользования и реконструкции,
 - сброс промышленных, сельскохозяйственных, городских и ливневых сточных вод, содержание в которых химических веществ и микроорганизмов превышает установленные санитарными правилами гигиенические нормативы качества воды (с учетом Определения Верховного Суда Российской Федерации от 25.09.2014 № АПЛ14-393);
 - размещение складов горюче-смазочных материалов, ядохимикатов и минеральных удобрений, накопителей промстоков, шламохранилищ и других объектов, обусловливающих опасность химического загрязнения подземных вод.

Регулирование отведения территории для нового строительства жилых, промышленных и сельскохозяйственных объектов, а также согласование изменений технологий действующих предприятий, связанных с повышением степени опасности загрязнения сточными водами источника водоснабжения производится при согласовании с центром государственного санитарно-эпидемиологического надзора.

Все работы, в том числе добыча песка, гравия, донноуглубительные, в пределах акватории зоны санитарной охраны допускаются по согласованию с центром государственного санитарно - эпидемиологического надзора лишь при обосновании гидрологическими расчетами отсутствия ухудшения качества воды в створе водозабора.

Использование химических методов борьбы с эвтрофикацией водосмов допускается при условии применения препаратов, имеющих положительное санитарно - эпидемиологическое заключение государственной санитарно - эпидемиологической службы Российской Федерации.

Использование источников водоснабжения в пределах второго пояса зоны санитарной охраны для купания, туризма, водного спорта и рыбной ловли допускается в установленных местах при условии соблюдения гигиенических требований к охране поверхностных вод, а также гигиенических требований к зонам рекреации водных объектов.

3. В третьем поясе не допускается отведение сточных вод в зоне

		<p>водосбора источника водоснабжения, включая его притоки, не отвечающих гигиеническим требованиям к охране поверхностных вод.</p> <p>Регулирование отведения территории для нового строительства жилых, промышленных и сельскохозяйственных объектов, а также согласование изменений технологий действующих предприятий, связанных с повышением степени опасности загрязнения сточными водами источника водоснабжения производится при согласовании с центром государственного санитарно-эпидемиологического надзора.</p> <p>Все работы, в том числе добыча песка, гравия, донноуглубительные, в пределах акватории зоны санитарной охраны допускаются по согласованию с центром государственного санитарно - эпидемиологического надзора лишь при обосновании гидрологическими расчетами отсутствия ухудшения качества воды в створе водозабора.</p> <p>Использование химических методов борьбы с эвтрофикацией водоемов допускается при условии применения препаратов, имеющих положительное санитарно - эпидемиологическое заключение государственной санитарно - эпидемиологической службы Российской Федерации.</p>	
7	<p>Зоны затопления и подтопления</p>	<p>В зонах затопления и подтопления запрещается:</p> <ul style="list-style-type: none"> - размещение новых населенных пунктов и строительство объектов капитального строительства без обеспечения инженерной защиты таких населенных пунктов и объектов от затопления, подтопления, - использование сточных вод в целях регулирования плодородия почв; - размещение кладбищ, скотомогильников, объектов размещения отходов производства и потребления, химических, взрывчатых, токсичных, отравляющих и ядовитых веществ, пунктов хранения и захоронения радиоактивных отходов; - осуществление авиационных мер по борьбе с вредными организмами. 	<p>Водный кодекс Российской Федерации</p>
8	<p>Санитарно-защитная зона</p>	<p>В границах санитарно-защитной зоны не допускается использования земельных участков в целях:</p> <ul style="list-style-type: none"> - размещения жилой застройки, объектов образовательного и медицинского назначения, спортивных сооружений открытого типа, 	<p>Постановление Правительства Российской Федерации от 03.03.2018 № 222 «Об утверждении Правил установления санитарно-защитных зон и использования земельных</p>

		<p>организаций отдыха детей и их оздоровления, зон рекреационного назначения и для ведения садоводства;</p> <p>- размещения объектов для производства и хранения лекарственных средств, объектов пищевых отраслей промышленности, оптовых складов продовольственного сырья и пищевой продукции, комплексов водопроводных сооружений для подготовки и хранения питьевой воды, использования земельных участков в целях производства, хранения и переработки сельскохозяйственной продукции, предназначенной для дальнейшего использования в качестве пищевой продукции, если химическое, физическое и (или) биологическое воздействие объекта, в отношении которого установлена санитарно-защитная зона, приведет к нарушению качества и безопасности таких средств, сырья, воды и продукции в соответствии с установленными требованиями.</p>	участков, расположенных в границах санитарно-защитных зон»
9	<p>Охранная зона пунктов государственной геодезической сети, государственной нивелирной сети и государственной гравиметрической сети</p>	<p>В пределах границ охранных зон пунктов запрещается использование земельных участков для осуществления видов деятельности, приводящих к повреждению или уничтожению наружных опознавательных знаков пунктов, нарушению неизменности местоположения их центров, уничтожению, перемещению, засыпке или повреждению составных частей пунктов.</p> <p>Также на земельных участках в границах охранных зон пунктов запрещается проведение работ, размещение объектов и предметов, которые могут препятствовать доступу к пунктам.</p>	<p>Постановление Правительства Российской Федерации от 21.08.2019 № 1080 «Об охранных зонах пунктов государственной геодезической сети, государственной нивелирной сети и государственной гравиметрической сети»</p>

Приложение № 1
к правилам землепользования и застройки
Новогольского сельского поселения
Грибановского муниципального района
Воронежской области

СВЕДЕНИЯ О ГРАНИЦАХ ТЕРРИТОРИАЛЬНЫХ ЗОН,
СОДЕРЖАЩИЕ ГРАФИЧЕСКОЕ ОПИСАНИЕ МЕСТОПОЛОЖЕНИЯ
ГРАНИЦ ТЕРРИТОРИАЛЬНЫХ ЗОН, ПЕРЕЧЕНЬ КООРДИНАТ
ХАРАКТЕРНЫХ ТОЧЕК ГРАНИЦ ТЕРРИТОРИАЛЬНЫХ ЗОН
СЕЛА НОВОГОЛЬСКОЕ

ОПИСАНИЕ МЕСТОПОЛОЖЕНИЯ ГРАНИЦ

Зона застройки индивидуальными жилыми домами села Новогольское – Ж1/1

 (наименование объекта, местоположение границ которого описано
 (далее - объект))

Раздел I

Сведения об объекте		
№ п/п	Характеристики объекта	Описание характеристик
1	2	3
1	Местоположение объекта	Воронежская область, Грибановский муниципальный район, Новогольское сельское поселение, село Новогольское
2	Площадь объекта \pm величина погрешности определения площади ($P \pm \Delta P$)	4101210 +/- 35440 м ²
3	Иные характеристики объекта	-

Раздел 2

Сведения о местоположении границ объекта					
1. Система координат: МСК - 36, зона 2					
2. Сведения о характерных точках границ объекта					
Обозначение характерных точек границ	Координаты, м		Метод определения координат характерной точки	Средняя квадратическая погрешность положения характерной точки (Mt), м	Описание обозначения точки на местности (при наличии)
	X	Y			
1	2	3	4	5	6
1	495478.87	2246675.89	Аналитический	2.50	-
2	495532.02	2246854.06	Картометрический	5.00	-
3	495528.82	2246866.09	Картометрический	5.00	-
4	495536.27	2246978.62	Картометрический	5.00	-
5	495489.90	2247007.69	Картометрический	5.00	-
6	495335.66	2247060.67	Картометрический	5.00	-
7	495265.01	2247099.30	Картометрический	5.00	-
8	495249.14	2247110.25	Картометрический	5.00	-
9	495231.16	2247141.67	Картометрический	5.00	-
10	495227.51	2247199.21	Картометрический	5.00	-
11	495225.53	2247227.86	Картометрический	5.00	-
12	495210.88	2247235.42	Картометрический	5.00	-
13	495145.30	2247250.47	Картометрический	5.00	-
14	495158.55	2247295.20	Картометрический	5.00	-
15	495075.01	2247328.58	Картометрический	5.00	-
16	494921.29	2247384.74	Картометрический	5.00	-
17	494726.14	2247468.56	Картометрический	5.00	-
18	494585.45	2247108.85	Аналитический	2.50	-
19	494818.69	2246933.58	Аналитический	2.50	-
20	495001.51	2246797.43	Аналитический	2.50	-
21	495148.63	2246760.29	Аналитический	2.50	-
1	495478.87	2246675.89	Аналитический	2.50	-
22	495200.98	2247851.02	Картометрический	5.00	-
23	495248.77	2248066.40	Картометрический	5.00	-
24	495223.86	2248177.33	Картометрический	5.00	-
25	495111.72	2248182.83	Картометрический	5.00	-
26	495096.22	2248339.71	Картометрический	5.00	-
27	494892.86	2248382.32	Картометрический	5.00	-
28	494864.97	2248337.00	Картометрический	5.00	-
29	494455.13	2248330.99	Картометрический	5.00	-
30	494436.24	2248291.19	Картометрический	5.00	-
31	494373.97	2248261.34	Картометрический	5.00	-
32	494271.13	2248293.23	Картометрический	5.00	-
33	494133.62	2248407.50	Картометрический	5.00	-
34	494073.58	2248508.21	Картометрический	5.00	-

1	2	3	4	5	6
35	493992.23	2248603.12	Картометрический	5.00	-
36	493885.70	2248641.86	Картометрический	5.00	-
37	493978.67	2248787.12	Картометрический	5.00	-
38	493810.61	2248899.33	Аналитический	0.10	-
39	493812.10	2248946.91	Картометрический	5.00	-
40	493749.16	2249032.13	Картометрический	5.00	-
41	493686.01	2249168.09	Картометрический	5.00	-
42	493664.90	2249170.61	Картометрический	5.00	-
43	493664.13	2249270.55	Картометрический	5.00	-
44	493618.81	2249410.97	Картометрический	5.00	-
45	493564.19	2249407.87	Картометрический	5.00	-
46	493437.33	2249281.98	Картометрический	5.00	-
47	493356.95	2249253.89	Картометрический	5.00	-
48	493329.83	2249319.75	Картометрический	5.00	-
49	493456.81	2249471.11	Картометрический	5.00	-
50	493464.28	2249492.45	Картометрический	5.00	-
51	493437.71	2249617.63	Картометрический	5.00	-
52	493194.25	2249748.76	Картометрический	5.00	-
53	493013.16	2249842.69	Картометрический	5.00	-
54	492931.49	2249753.03	Картометрический	5.00	-
55	492925.25	2249735.35	Картометрический	5.00	-
56	493026.30	2249700.16	Картометрический	5.00	-
57	493015.10	2249675.16	Картометрический	5.00	-
58	493058.48	2249620.93	Картометрический	5.00	-
59	493058.13	2249506.04	Картометрический	5.00	-
60	493025.75	2249482.44	Картометрический	5.00	-
61	493057.71	2249386.57	Картометрический	5.00	-
62	492970.39	2249342.73	Картометрический	5.00	-
63	492964.03	2249316.93	Картометрический	5.00	-
64	492983.14	2249279.07	Картометрический	5.00	-
65	493055.17	2249091.77	Картометрический	5.00	-
66	493101.48	2249020.51	Картометрический	5.00	-
67	493003.47	2249005.01	Картометрический	5.00	-
68	492944.40	2248951.75	Картометрический	5.00	-
69	492967.64	2248891.71	Картометрический	5.00	-
70	492915.35	2248882.99	Картометрический	5.00	-
71	492895.01	2248929.48	Картометрический	5.00	-
72	492861.12	2248921.73	Картометрический	5.00	-
73	492812.11	2248882.60	Картометрический	5.00	-
74	492724.38	2248983.13	Картометрический	5.00	-
75	492673.12	2248963.68	Картометрический	5.00	-
76	492645.47	2249012.33	Картометрический	5.00	-
77	492682.54	2249055.56	Картометрический	5.00	-
78	492652.86	2249132.04	Картометрический	5.00	-
79	492604.49	2249109.60	Картометрический	5.00	-
80	492340.11	2248961.82	Картометрический	5.00	-
81	492358.70	2248901.78	Картометрический	5.00	-
82	492240.67	2248812.13	Картометрический	5.00	-

1	2	3	4	5	6
83	492266.72	2248797.30	Картометрический	5.00	-
84	492283.86	2248786.75	Картометрический	5.00	-
85	492295.22	2248777.67	Картометрический	5.00	-
86	492312.95	2248761.16	Картометрический	5.00	-
87	492326.50	2248749.23	Картометрический	5.00	-
88	492342.67	2248738.81	Картометрический	5.00	-
89	492355.94	2248731.72	Картометрический	5.00	-
90	492372.06	2248726.35	Картометрический	5.00	-
91	492389.11	2248719.91	Картометрический	5.00	-
92	492444.73	2248704.53	Картометрический	5.00	-
93	492509.77	2248707.32	Картометрический	5.00	-
94	492640.32	2248723.98	Картометрический	5.00	-
95	492725.15	2248753.42	Картометрический	5.00	-
96	492772.80	2248631.78	Картометрический	5.00	-
97	492766.88	2248597.18	Картометрический	5.00	-
98	492827.82	2248560.61	Картометрический	5.00	-
99	492858.81	2248543.95	Картометрический	5.00	-
100	492874.07	2248537.32	Картометрический	5.00	-
101	492890.84	2248532.37	Картометрический	5.00	-
102	492901.86	2248531.68	Картометрический	5.00	-
103	492916.21	2248533.48	Картометрический	5.00	-
104	492929.75	2248536.86	Картометрический	5.00	-
105	492962.57	2248546.54	Картометрический	5.00	-
106	492978.29	2248550.83	Картометрический	5.00	-
107	493009.38	2248559.44	Картометрический	5.00	-
108	493057.58	2248572.44	Картометрический	5.00	-
109	493104.55	2248586.15	Картометрический	5.00	-
110	493145.76	2248595.86	Картометрический	5.00	-
111	493171.45	2248602.15	Картометрический	5.00	-
112	493191.63	2248607.26	Картометрический	5.00	-
113	493198.11	2248610.22	Картометрический	5.00	-
114	493200.20	2248614.09	Картометрический	5.00	-
115	493216.73	2248619.10	Картометрический	5.00	-
116	493224.69	2248614.35	Картометрический	5.00	-
117	493274.10	2248622.65	Картометрический	5.00	-
118	493313.09	2248627.71	Картометрический	5.00	-
119	493356.97	2248634.60	Картометрический	5.00	-
120	493387.97	2248637.95	Картометрический	5.00	-
121	493427.57	2248641.27	Картометрический	5.00	-
122	493453.79	2248643.40	Картометрический	5.00	-
123	493445.27	2248675.75	Картометрический	5.00	-
124	493442.33	2248705.52	Картометрический	5.00	-
125	493440.73	2248744.12	Картометрический	5.00	-
126	493522.90	2248747.50	Картометрический	5.00	-
127	493541.51	2248707.74	Картометрический	5.00	-
128	493551.60	2248683.50	Картометрический	5.00	-
129	493548.31	2248649.02	Картометрический	5.00	-
130	493575.78	2248650.12	Картометрический	5.00	-

1	2	3	4	5	6
131	493616.24	2248652.04	Картометрический	5.00	-
132	493697.43	2248654.65	Картометрический	5.00	-
133	493713.64	2248655.22	Картометрический	5.00	-
134	493726.77	2248660.48	Картометрический	5.00	-
135	493749.58	2248654.98	Картометрический	5.00	-
136	493744.67	2248620.54	Картометрический	5.00	-
137	493741.90	2248601.92	Картометрический	5.00	-
138	493736.64	2248575.75	Картометрический	5.00	-
139	493731.71	2248545.87	Картометрический	5.00	-
140	493729.69	2248524.15	Картометрический	5.00	-
141	493731.87	2248515.40	Картометрический	5.00	-
142	493732.93	2248512.41	Картометрический	5.00	-
143	493735.10	2248509.99	Картометрический	5.00	-
144	493733.41	2248489.43	Картометрический	5.00	-
145	493731.18	2248476.94	Картометрический	5.00	-
146	493737.97	2248450.72	Картометрический	5.00	-
147	493752.52	2248420.66	Картометрический	5.00	-
148	493774.69	2248385.99	Картометрический	5.00	-
149	493784.11	2248374.12	Картометрический	5.00	-
150	493798.47	2248360.13	Картометрический	5.00	-
151	493830.15	2248333.96	Картометрический	5.00	-
152	493873.46	2248300.91	Картометрический	5.00	-
153	493917.94	2248263.55	Картометрический	5.00	-
154	493952.63	2248232.82	Картометрический	5.00	-
155	493973.69	2248208.08	Картометрический	5.00	-
156	493994.22	2248183.94	Картометрический	5.00	-
157	494015.16	2248156.72	Картометрический	5.00	-
158	494033.63	2248127.21	Картометрический	5.00	-
159	494042.77	2248110.26	Картометрический	5.00	-
160	494050.02	2248095.00	Картометрический	5.00	-
161	494059.73	2248069.30	Картометрический	5.00	-
162	494065.82	2248050.45	Картометрический	5.00	-
163	494218.84	2248109.23	Картометрический	5.00	-
164	494255.64	2248144.09	Картометрический	5.00	-
165	494275.01	2248252.55	Картометрический	5.00	-
166	494344.73	2248118.91	Картометрический	5.00	-
167	494348.61	2248041.44	Картометрический	5.00	-
168	494439.64	2248047.25	Картометрический	5.00	-
169	494445.45	2247996.89	Картометрический	5.00	-
170	494393.15	2247991.08	Картометрический	5.00	-
171	494344.73	2247847.75	Картометрический	5.00	-
172	494482.25	2247863.25	Картометрический	5.00	-
173	494612.02	2247859.37	Картометрический	5.00	-
174	494724.67	2247817.73	Картометрический	5.00	-
175	494789.19	2247964.99	Картометрический	5.00	-
176	495191.27	2247850.85	Картометрический	5.00	-
22	495200.98	2247851.02	Картометрический	5.00	-

1	2	3	4	5	6
177	493653.28	2247665.69	Картометрический	5.00	-
178	493620.36	2247776.09	Картометрический	5.00	-
179	493684.27	2247812.89	Картометрический	5.00	-
180	493690.08	2247890.36	Картометрический	5.00	-
181	493617.45	2248006.00	Аналитический	0.10	-
182	493596.96	2248010.31	Аналитический	0.10	-
183	493571.88	2248142.00	Картометрический	5.00	-
184	493680.18	2248137.31	Картометрический	5.00	-
185	493769.49	2248178.95	Картометрический	5.00	-
186	493783.01	2248247.98	Картометрический	5.00	-
187	493755.96	2248384.27	Картометрический	5.00	-
188	493740.90	2248409.04	Картометрический	5.00	-
189	493727.18	2248435.34	Картометрический	5.00	-
190	493721.03	2248452.06	Картометрический	5.00	-
191	493716.26	2248450.67	Картометрический	5.00	-
192	493709.30	2248488.62	Картометрический	5.00	-
193	493696.68	2248483.16	Картометрический	5.00	-
194	493625.83	2248488.53	Картометрический	5.00	-
195	493588.40	2248491.56	Картометрический	5.00	-
196	493582.97	2248433.84	Картометрический	5.00	-
197	493480.52	2248445.07	Картометрический	5.00	-
198	493484.78	2248519.83	Картометрический	5.00	-
199	493516.72	2248524.20	Картометрический	5.00	-
200	493519.01	2248609.69	Картометрический	5.00	-
201	493518.85	2248629.79	Картометрический	5.00	-
202	493475.56	2248627.66	Картометрический	5.00	-
203	493419.73	2248623.81	Картометрический	5.00	-
204	493360.92	2248617.99	Картометрический	5.00	-
205	493322.45	2248612.65	Картометрический	5.00	-
206	493279.52	2248605.50	Картометрический	5.00	-
207	493222.17	2248593.76	Картометрический	5.00	-
208	493215.15	2248590.99	Картометрический	5.00	-
209	493213.42	2248589.78	Картометрический	5.00	-
210	493210.71	2248587.07	Картометрический	5.00	-
211	493194.81	2248584.21	Картометрический	5.00	-
212	493183.67	2248588.13	Картометрический	5.00	-
213	493169.67	2248584.90	Картометрический	5.00	-
214	493129.14	2248575.42	Картометрический	5.00	-
215	493040.38	2248551.22	Картометрический	5.00	-
216	493008.72	2248542.01	Картометрический	5.00	-
217	492978.85	2248533.75	Картометрический	5.00	-
218	492949.42	2248524.88	Картометрический	5.00	-
219	492932.60	2248519.96	Картометрический	5.00	-
220	492918.89	2248516.66	Картометрический	5.00	-
221	492902.56	2248514.67	Картометрический	5.00	-
222	492888.71	2248515.53	Картометрический	5.00	-
223	492872.34	2248519.60	Картометрический	5.00	-
224	492859.52	2248524.62	Картометрический	5.00	-

1	2	3	4	5	6
225	492844.98	2248531.69	Картометрический	5.00	-
226	492833.24	2248537.98	Картометрический	5.00	-
227	492807.21	2248552.93	Картометрический	5.00	-
228	492781.17	2248569.81	Картометрический	5.00	-
229	492739.91	2248594.48	Картометрический	5.00	-
230	492723.66	2248604.11	Картометрический	5.00	-
231	492697.07	2248615.43	Картометрический	5.00	-
232	492651.41	2248630.62	Картометрический	5.00	-
233	492606.83	2248642.76	Картометрический	5.00	-
234	492602.55	2248643.50	Картометрический	5.00	-
235	492600.21	2248643.68	Картометрический	5.00	-
236	492593.66	2248639.99	Картометрический	5.00	-
237	492580.69	2248643.11	Картометрический	5.00	-
238	492579.01	2248649.30	Картометрический	5.00	-
239	492559.09	2248655.31	Картометрический	5.00	-
240	492517.12	2248667.28	Картометрический	5.00	-
241	492454.82	2248684.94	Картометрический	5.00	-
242	492387.79	2248703.93	Картометрический	5.00	-
243	492374.03	2248708.15	Картометрический	5.00	-
244	492358.00	2248714.05	Картометрический	5.00	-
245	492340.86	2248721.67	Картометрический	5.00	-
246	492333.53	2248726.03	Картометрический	5.00	-
247	492251.00	2248714.24	Картометрический	5.00	-
248	492226.85	2248710.79	Картометрический	5.00	-
249	492221.59	2248748.73	Картометрический	5.00	-
250	492128.08	2248734.57	Картометрический	5.00	-
251	492072.62	2248725.64	Картометрический	5.00	-
252	492075.74	2248638.46	Картометрический	5.00	-
253	492031.28	2248644.64	Картометрический	5.00	-
254	491997.90	2248640.97	Картометрический	5.00	-
255	491958.05	2248622.43	Картометрический	5.00	-
256	491951.52	2248593.97	Картометрический	5.00	-
257	491974.73	2248571.73	Картометрический	5.00	-
258	491944.89	2248539.40	Картометрический	5.00	-
259	491945.56	2248531.27	Картометрический	5.00	-
260	491934.28	2248529.90	Картометрический	5.00	-
261	491924.37	2248511.55	Картометрический	5.00	-
262	491933.88	2248478.32	Картометрический	5.00	-
263	491959.27	2248418.29	Картометрический	5.00	-
264	491969.16	2248407.95	Картометрический	5.00	-
265	491986.21	2248381.11	Картометрический	5.00	-
266	492014.34	2248359.55	Картометрический	5.00	-
267	492083.41	2248352.00	Картометрический	5.00	-
268	492113.94	2248340.72	Картометрический	5.00	-
269	492126.58	2248324.99	Картометрический	5.00	-
270	492132.69	2248332.12	Картометрический	5.00	-
271	492129.42	2248348.06	Картометрический	5.00	-
272	492141.09	2248351.02	Картометрический	5.00	-

1	2	3	4	5	6
273	492144.49	2248440.42	Картометрический	5.00	-
274	492181.29	2248517.90	Картометрический	5.00	-
275	492280.07	2248558.57	Картометрический	5.00	-
276	492351.78	2248514.42	Картометрический	5.00	-
277	492349.02	2248379.61	Картометрический	5.00	-
278	492462.45	2248383.59	Картометрический	5.00	-
279	492536.70	2248112.13	Картометрический	5.00	-
280	492667.49	2247791.71	Картометрический	5.00	-
281	492741.87	2247762.64	Картометрический	5.00	-
282	492760.71	2247748.17	Картометрический	5.00	-
283	492820.01	2247660.49	Картометрический	5.00	-
284	492843.85	2247699.34	Аналитический	0.10	-
285	492959.84	2247723.55	Аналитический	0.10	-
286	492965.16	2247805.10	Аналитический	0.10	-
287	492901.79	2247975.58	Картометрический	5.00	-
288	492870.80	2248151.84	Картометрический	5.00	-
289	492905.13	2248160.34	Картометрический	5.00	-
290	493050.93	2248208.00	Картометрический	5.00	-
291	493068.36	2248370.70	Картометрический	5.00	-
292	493058.28	2248394.33	Картометрический	5.00	-
293	493124.56	2248405.18	Картометрический	5.00	-
294	493159.49	2248446.49	Аналитический	0.10	-
295	493181.28	2248458.05	Картометрический	5.00	-
296	493169.07	2248324.21	Картометрический	5.00	-
297	493236.86	2248322.28	Картометрический	5.00	-
298	493250.42	2248188.64	Картометрический	5.00	-
299	493325.96	2247977.52	Картометрический	5.00	-
300	493449.91	2247770.28	Картометрический	5.00	-
301	493523.51	2247613.40	Картометрический	5.00	-
177	493653.28	2247665.69	Картометрический	5.00	-
302	494714.28	2248739.47	Картометрический	5.00	-
303	494730.55	2248774.72	Картометрический	5.00	-
304	494674.77	2248805.71	Картометрический	5.00	-
305	494559.72	2248856.84	Картометрический	5.00	-
306	494480.31	2248911.08	Картометрический	5.00	-
307	494369.14	2248900.62	Картометрический	5.00	-
308	494408.26	2248728.24	Картометрический	5.00	-
302	494714.28	2248739.47	Картометрический	5.00	-
309	494346.67	2248500.47	Картометрический	5.00	-
310	494302.12	2248560.51	Картометрический	5.00	-
311	494398.96	2248653.48	Картометрический	5.00	-
312	494374.56	2248722.43	Картометрический	5.00	-
313	494189.79	2248711.58	Картометрический	5.00	-
314	494238.21	2248649.60	Картометрический	5.00	-
315	494123.93	2248603.12	Картометрический	5.00	-
316	494191.72	2248463.67	Картометрический	5.00	-

1	2	3	4	5	6
317	494261.45	2248421.06	Картометрический	5.00	-
309	494346.67	2248500.47	Картометрический	5.00	-
318	494529.72	2249072.10	Картометрический	5.00	-
319	494463.51	2249173.87	Картометрический	5.00	-
320	494473.53	2249257.77	Картометрический	5.00	-
321	494428.98	2249312.00	Картометрический	5.00	-
322	494378.63	2249289.73	Картометрический	5.00	-
323	494336.02	2249270.36	Картометрический	5.00	-
324	494269.20	2249288.76	Картометрический	5.00	-
325	494267.26	2249407.87	Картометрический	5.00	-
326	494204.31	2249433.05	Картометрический	5.00	-
327	494233.36	2249540.55	Картометрический	5.00	-
328	494256.87	2249626.40	Картометрический	5.00	-
329	494364.10	2249632.55	Картометрический	5.00	-
330	494358.29	2249852.38	Картометрический	5.00	-
331	494460.94	2249794.27	Картометрический	5.00	-
332	494579.09	2249783.62	Картометрический	5.00	-
333	494806.44	2249776.15	Картометрический	5.00	-
334	494746.24	2249846.74	Картометрический	5.00	-
335	494762.84	2249872.87	Картометрический	5.00	-
336	494765.46	2249980.99	Картометрический	5.00	-
337	494700.53	2249988.80	Картометрический	5.00	-
338	494657.52	2249994.43	Картометрический	5.00	-
339	494608.30	2250001.21	Картометрический	5.00	-
340	494560.28	2250011.29	Картометрический	5.00	-
341	494537.22	2250014.41	Картометрический	5.00	-
342	494527.78	2250014.41	Картометрический	5.00	-
343	494503.47	2250018.48	Картометрический	5.00	-
344	494389.70	2250068.42	Картометрический	5.00	-
345	494347.37	2250088.08	Картометрический	5.00	-
346	494333.54	2250088.50	Картометрический	5.00	-
347	494266.37	2250065.31	Картометрический	5.00	-
348	494239.35	2250080.59	Картометрический	5.00	-
349	494220.43	2250107.55	Картометрический	5.00	-
350	494124.90	2249985.05	Картометрический	5.00	-
351	494107.60	2250265.92	Картометрический	5.00	-
352	494071.12	2250275.10	Картометрический	5.00	-
353	494057.77	2250389.74	Картометрический	5.00	-
354	493992.08	2250648.10	Картометрический	5.00	-
355	493968.43	2250688.69	Картометрический	5.00	-
356	493956.56	2250688.03	Картометрический	5.00	-
357	493943.82	2250685.50	Картометрический	5.00	-
358	493899.63	2250660.13	Картометрический	5.00	-
359	493886.91	2250675.36	Картометрический	5.00	-
360	493872.47	2250678.75	Картометрический	5.00	-
361	493791.79	2250676.21	Картометрический	5.00	-
362	493781.58	2250662.68	Картометрический	5.00	-

1	2	3	4	5	6
363	493786.64	2250625.45	Картометрический	5.00	-
364	493782.38	2250609.37	Картометрический	5.00	-
365	493745.01	2250606.00	Картометрический	5.00	-
366	493724.62	2250598.39	Картометрический	5.00	-
367	493719.51	2250589.51	Картометрический	5.00	-
368	493717.37	2250570.89	Картометрический	5.00	-
369	493742.88	2250514.01	Картометрический	5.00	-
370	493745.33	2250496.85	Картометрический	5.00	-
371	493755.50	2250479.51	Картометрический	5.00	-
372	493752.32	2250446.24	Картометрический	5.00	-
373	493759.86	2250428.03	Картометрический	5.00	-
374	493752.88	2250409.70	Картометрический	5.00	-
375	493754.14	2250396.59	Картометрический	5.00	-
376	493771.97	2250389.81	Картометрический	5.00	-
377	493780.89	2250385.58	Картометрический	5.00	-
378	493792.04	2250371.11	Картометрический	5.00	-
379	493811.48	2250318.70	Картометрический	5.00	-
380	493797.69	2250291.40	Картометрический	5.00	-
381	493829.53	2250226.19	Картометрический	5.00	-
382	493767.17	2250211.35	Картометрический	5.00	-
383	493478.87	2250000.14	Картометрический	5.00	-
384	493486.42	2249983.35	Картометрический	5.00	-
385	493498.73	2249973.25	Картометрический	5.00	-
386	493527.41	2249954.29	Картометрический	5.00	-
387	493527.84	2249953.81	Картометрический	5.00	-
388	493540.43	2249936.64	Картометрический	5.00	-
389	493588.18	2249894.26	Картометрический	5.00	-
390	493621.91	2249875.20	Картометрический	5.00	-
391	493643.89	2249868.31	Картометрический	5.00	-
392	493657.88	2249869.58	Картометрический	5.00	-
393	493681.22	2249876.94	Картометрический	5.00	-
394	493682.25	2249876.94	Картометрический	5.00	-
395	493700.66	2249872.32	Картометрический	5.00	-
396	493701.52	2249871.79	Картометрический	5.00	-
397	493716.15	2249858.90	Картометрический	5.00	-
398	493736.26	2249835.53	Картометрический	5.00	-
399	493757.23	2249820.16	Картометрический	5.00	-
400	493757.84	2249819.29	Картометрический	5.00	-
401	493768.20	2249797.17	Картометрический	5.00	-
402	493783.05	2249757.21	Картометрический	5.00	-
403	493865.37	2249735.94	Картометрический	5.00	-
404	493878.56	2249717.83	Картометрический	5.00	-
405	493882.68	2249691.47	Картометрический	5.00	-
406	493945.93	2249702.15	Картометрический	5.00	-
407	493968.99	2249523.11	Картометрический	5.00	-
408	494025.93	2249433.25	Картометрический	5.00	-
409	494054.21	2249422.40	Картометрический	5.00	-
410	494054.21	2249364.29	Картометрический	5.00	-

1	2	3	4	5	6
411	494067.09	2249343.60	Картометрический	5.00	-
412	494115.12	2249320.19	Картометрический	5.00	-
413	494142.91	2249310.45	Картометрический	5.00	-
414	494133.62	2249263.58	Картометрический	5.00	-
415	494228.52	2249230.65	Картометрический	5.00	-
416	494224.65	2249174.48	Картометрический	5.00	-
417	494397.03	2249100.89	Картометрический	5.00	-
418	494421.11	2249032.32	Картометрический	5.00	-
419	494480.67	2249038.12	Картометрический	5.00	-
420	494497.76	2249040.81	Картометрический	5.00	-
421	494536.49	2249048.71	Картометрический	5.00	-
318	494529.72	2249072.10	Картометрический	5.00	-
422	493698.41	2249612.98	Картометрический	5.00	-
423	493702.67	2249708.08	Картометрический	5.00	-
424	493681.37	2249776.84	Картометрический	5.00	-
425	493635.46	2249828.74	Картометрический	5.00	-
426	493619.39	2249833.98	Картометрический	5.00	-
427	493532.23	2249833.01	Картометрический	5.00	-
428	493538.04	2249696.46	Картометрический	5.00	-
429	493562.06	2249637.19	Картометрический	5.00	-
422	493698.41	2249612.98	Картометрический	5.00	-
430	493471.03	2249957.02	Картометрический	5.00	-
431	493445.45	2250005.83	Картометрический	5.00	-
432	493409.34	2250054.42	Картометрический	5.00	-
433	493409.00	2250055.43	Картометрический	5.00	-
434	493401.26	2250110.02	Картометрический	5.00	-
435	493395.39	2250145.13	Картометрический	5.00	-
436	493343.39	2250141.93	Картометрический	5.00	-
437	493309.49	2250261.05	Картометрический	5.00	-
438	493212.65	2250262.79	Картометрический	5.00	-
439	493172.95	2250202.94	Картометрический	5.00	-
440	493201.03	2250134.19	Картометрический	5.00	-
441	493196.38	2250046.64	Картометрический	5.00	-
442	493305.81	2250053.61	Картометрический	5.00	-
443	493346.29	2249918.23	Картометрический	5.00	-
444	493273.66	2249924.04	Картометрический	5.00	-
445	493198.71	2249795.82	Картометрический	5.00	-
446	493285.67	2249758.05	Картометрический	5.00	-
447	493310.46	2249806.86	Картометрический	5.00	-
448	493348.23	2249830.10	Картометрический	5.00	-
449	493405.37	2249920.17	Картометрический	5.00	-
450	493452.82	2249922.10	Картометрический	5.00	-
430	493471.03	2249957.02	Картометрический	5.00	-
451	493659.33	2250264.01	Картометрический	5.00	-
452	493654.09	2250291.30	Картометрический	5.00	-

1	2	3	4	5	6
453	493514.84	2250279.27	Картометрический	5.00	-
454	493477.22	2250269.52	Картометрический	5.00	-
455	493484.69	2250179.74	Картометрический	5.00	-
456	493620.36	2250158.40	Картометрический	5.00	-
451	493659.33	2250264.01	Картометрический	5.00	-
457	493169.91	2250658.28	Картометрический	5.00	-
458	493174.44	2250674.14	Картометрический	5.00	-
459	493124.95	2250733.92	Картометрический	5.00	-
460	493148.83	2250794.84	Картометрический	5.00	-
461	493132.74	2250811.57	Картометрический	5.00	-
462	493114.59	2250832.38	Картометрический	5.00	-
463	493080.68	2250847.44	Картометрический	5.00	-
464	493014.74	2250907.49	Картометрический	5.00	-
465	492947.04	2250975.24	Картометрический	5.00	-
466	492941.73	2250983.53	Картометрический	5.00	-
467	492899.89	2250952.65	Картометрический	5.00	-
468	492882.53	2250932.91	Картометрический	5.00	-
469	492872.88	2250918.82	Картометрический	5.00	-
470	492866.95	2250890.52	Картометрический	5.00	-
471	492862.37	2250876.91	Картометрический	5.00	-
472	492849.53	2250866.53	Картометрический	5.00	-
473	492840.40	2250849.57	Картометрический	5.00	-
474	492831.27	2250819.55	Картометрический	5.00	-
475	492796.26	2250789.61	Картометрический	5.00	-
476	492796.04	2250761.86	Картометрический	5.00	-
477	492803.08	2250746.74	Картометрический	5.00	-
478	492804.12	2250723.37	Картометрический	5.00	-
479	492797.73	2250699.67	Картометрический	5.00	-
480	492862.52	2250682.04	Картометрический	5.00	-
481	493006.38	2250636.79	Картометрический	5.00	-
482	493106.15	2250616.38	Картометрический	5.00	-
483	493123.24	2250671.72	Картометрический	5.00	-
457	493169.91	2250658.28	Картометрический	5.00	-
484	493116.78	2250004.42	Картометрический	5.00	-
485	493162.29	2250054.78	Картометрический	5.00	-
486	493066.42	2250183.58	Картометрический	5.00	-
487	493002.51	2250078.99	Картометрический	5.00	-
484	493116.78	2250004.42	Картометрический	5.00	-
488	493039.31	2250286.23	Картометрический	5.00	-
489	492973.45	2250410.19	Картометрический	5.00	-
490	492923.10	2250412.12	Картометрический	5.00	-
491	492944.40	2250507.03	Картометрический	5.00	-
492	492791.39	2250499.28	Картометрический	5.00	-
493	492767.33	2250353.74	Картометрический	5.00	-
494	492755.59	2250323.73	Картометрический	5.00	-

1	2	3	4	5	6
495	492747.76	2250276.75	Картометрический	5.00	-
496	492734.71	2250231.07	Картометрический	5.00	-
497	492717.75	2250201.07	Картометрический	5.00	-
498	492686.43	2250158.01	Картометрический	5.00	-
499	492614.17	2250036.38	Картометрический	5.00	-
500	492569.62	2250056.71	Картометрический	5.00	-
501	492499.90	2249906.61	Картометрический	5.00	-
502	492466.00	2249718.74	Картометрический	5.00	-
503	492507.64	2249655.79	Картометрический	5.00	-
504	492487.31	2249603.49	Картометрический	5.00	-
505	492418.55	2249658.69	Картометрический	5.00	-
506	492383.69	2249486.32	Картометрический	5.00	-
507	492410.80	2249451.45	Картометрический	5.00	-
508	492416.61	2249374.95	Картометрический	5.00	-
509	492453.41	2249373.01	Картометрический	5.00	-
510	492467.94	2249355.58	Картометрический	5.00	-
511	492467.94	2249300.38	Картометрический	5.00	-
512	492505.71	2249263.58	Картометрический	5.00	-
513	492444.70	2249225.81	Картометрический	5.00	-
514	492479.56	2249137.68	Картометрический	5.00	-
515	492636.44	2249191.92	Картометрический	5.00	-
516	492669.37	2249220.97	Картометрический	5.00	-
517	492667.43	2249248.08	Картометрический	5.00	-
518	492531.85	2249426.27	Картометрический	5.00	-
519	492529.92	2249490.19	Картометрический	5.00	-
520	492578.34	2249563.79	Картометрический	5.00	-
521	492613.20	2249556.04	Картометрический	5.00	-
522	492684.86	2249656.76	Картометрический	5.00	-
523	492783.64	2249955.03	Картометрический	5.00	-
524	492684.86	2249989.89	Картометрический	5.00	-
525	492754.59	2250170.02	Картометрический	5.00	-
526	492857.24	2250239.74	Картометрический	5.00	-
527	492882.42	2250299.79	Картометрический	5.00	-
488	493039.31	2250286.23	Картометрический	5.00	-
528	492964.95	2249954.35	Картометрический	5.00	-
529	492863.05	2250025.72	Картометрический	5.00	-
530	492798.17	2249930.82	Картометрический	5.00	-
531	492762.34	2249715.83	Картометрический	5.00	-
532	492727.48	2249632.55	Картометрический	5.00	-
533	492796.23	2249620.93	Картометрический	5.00	-
528	492964.95	2249954.35	Картометрический	5.00	-
534	492783.64	2249475.66	Картометрический	5.00	-
535	492704.43	2249578.90	Картометрический	5.00	-
536	492640.90	2249536.09	Картометрический	5.00	-
537	492601.58	2249429.18	Картометрический	5.00	-
538	492632.57	2249371.07	Картометрический	5.00	-

1	2	3	4	5	6
539	492696.49	2249357.52	Картометрический	5.00	-
540	492735.22	2249397.22	Картометрический	5.00	-
541	492729.41	2249433.05	Картометрический	5.00	-
534	492783.64	2249475.66	Картометрический	5.00	-
542	492282.00	2249050.53	Картометрический	5.00	-
543	492330.42	2249141.56	Картометрический	5.00	-
544	492357.54	2249304.25	Картометрический	5.00	-
545	492221.96	2249321.68	Картометрический	5.00	-
546	492206.47	2249248.08	Картометрический	5.00	-
547	492136.74	2249133.81	Картометрический	5.00	-
542	492282.00	2249050.53	Картометрический	5.00	-
3. Сведения о характерных точках части (частей) границы объекта					
Обозначение характерных точек части границы	Координаты, м		Метод определения координат характерной точки	Средняя квадратическая погрешность положения характерной точки (Mt), м	Описание обозначения точки на местности (при наличии)
	X	Y			
1	2	3	4	5	6
Часть №					
-	-	-	-	-	-

Раздел 4

План границ объекта

Схема расположения листов плана границ объекта



Используемые условные знаки и обозначения:

-  границы территориальной зоны
-  границы муниципальных образований
-  область и номер листа плана границ объекта

Масштаб 1:25000

Руководитель БУВО «Нормативно-проектный центр»
 Подпись: Ю.В. Шалагина Дата « 08 » _____ ноября _____ 2021 г.
 Место для отбора проб (включая) или, если невозможно, название местонахождения границ объекта





Масштаб 1:300

- Ключевые условия плана:
- границы территории земель
 - объекты недвижимости

Руководитель И/О государственной администрации
 Подпись: _____ Ю.В. Шамалов Дата: 08.08.2024
 Место: село Золотое, район Золотой, область Золотая





Масштаб 1:500

Исторические земельные участки в кадастре:
— границы между участками
— 41 категория земель, категория земель

Муниципальное образование «Курортный район»
Иркутская область, Иркутский район, Дзержинский район, ул. Мухоморова, д. 10
Иркутск, ул. Мухоморова, д. 10, Иркутская область, Иркутский район



ОПИСАНИЕ МЕСТОПОЛОЖЕНИЯ ГРАНИЦ

Общественно-деловая зона села Новогольское – ОД/1

 (наименование объекта, местоположение границ которого описано
 (далее - объект))

Раздел 1

Сведения об объекте		
№ п/п	Характеристики объекта	Описание характеристик
1	2	3
1	Местоположение объекта	Воронежская область, Грибановский муниципальный район, Новогольское сельское поселение, село Новогольское
2	Площадь объекта \pm величина погрешности определения площади ($P \pm \Delta P$)	45843 +/- 3747 м ²
3	Иные характеристики объекта	-

Раздел 2

Сведения о местоположении границ объекта					
1. Система координат: МСК - 36, зона 2					
2. Сведения о характерных точках границ объекта					
Обозначение характерных точек границ	Координаты, м		Метод определения координат характерной точки	Средняя квадратическая погрешность положения характерной точки (M _t), м	Описание обозначения точки на местности (при наличии)
	X	Y			
1	2	3	4	5	6
1	493714.15	2248493.81	Картометрический	5.00	-
2	493714.35	2248504.15	Картометрический	5.00	-
3	493715.51	2248525.15	Картометрический	5.00	-
4	493717.68	2248547.13	Картометрический	5.00	-
5	493720.28	2248567.28	Картометрический	5.00	-
6	493724.31	2248594.43	Картометрический	5.00	-
7	493726.93	2248613.33	Картометрический	5.00	-
8	493727.10	2248628.39	Картометрический	5.00	-
9	493721.24	2248635.94	Картометрический	5.00	-
10	493706.60	2248638.82	Картометрический	5.00	-
11	493686.74	2248638.44	Картометрический	5.00	-
12	493646.00	2248636.82	Картометрический	5.00	-
13	493600.39	2248635.58	Картометрический	5.00	-
14	493538.41	2248631.53	Картометрический	5.00	-
15	493518.85	2248629.79	Картометрический	5.00	-
16	493519.01	2248609.69	Картометрический	5.00	-
17	493516.72	2248524.20	Картометрический	5.00	-
18	493484.78	2248519.83	Картометрический	5.00	-
19	493480.52	2248445.07	Картометрический	5.00	-
20	493582.97	2248433.84	Картометрический	5.00	-
21	493588.40	2248491.56	Картометрический	5.00	-
22	493625.83	2248488.53	Аналитический	0.10	-
23	493696.68	2248483.16	Аналитический	0.10	-
24	493709.30	2248488.62	Картометрический	5.00	-
1	493714.15	2248493.81	Картометрический	5.00	-
25	493548.31	2248649.02	Картометрический	5.00	-
26	493551.60	2248683.50	Картометрический	5.00	-
27	493541.51	2248707.74	Картометрический	5.00	-
28	493522.90	2248747.50	Картометрический	5.00	-
29	493440.73	2248744.12	Картометрический	5.00	-
30	493442.33	2248705.52	Картометрический	5.00	-
31	493445.27	2248675.75	Картометрический	5.00	-
32	493453.79	2248643.40	Картометрический	5.00	-
33	493473.44	2248644.77	Картометрический	5.00	-



1	2	3	4	5	6
34	493540.64	2248648.64	Картометрический	5.00	-
25	493548.31	2248649.02	Картометрический	5.00	-
3. Сведения о характерных точках части (частей) границы объекта					
Обозначение характерных точек части границы	Координаты, м		Метод определения координат характерной точки	Средняя квадратическая погрешность положения характерной точки (M _t), м	Описание обозначения точки на местности (при наличии)
	X	Y			
1	2	3	4	5	6
Часть №					
-	-	-	-	-	-

Раздел 4
План границ объекта

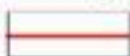

Масштаб 1:2000

Используемые условные знаки и обозначения:

- | | |
|---|---|
|  | границы территориальной зоны |
|  | характерная точка границ территориальной зоны |

Руководитель БУВО «Нормативно-проектный центр»

Подпись  Ю.В. Шалыгина Дата « 08 » ноября 2021 г.

Место для оттиска печати (при наличии) лица, составившего описание местоположения границ объекта



ОПИСАНИЕ МЕСТОПОЛОЖЕНИЯ ГРАНИЦ

Зона улиц, дорог, инженерной и транспортной инфраструктуры села Новогольское - ИТ1/1

(наименование объекта, местоположение границ которого описано
(далее - объект)

Раздел 1

Сведения об объекте		
№ п/п	Характеристики объекта	Описание характеристик
1	2	3
1	Местоположение объекта	Воронежская область, Грибановский муниципальный район, Новогольское сельское поселение, село Новогольское
2	Площадь объекта \pm величина погрешности определения площади ($P \pm \text{Дельта } P$)	50890 +/- 3948 м ²
3	Иные характеристики объекта	-

Раздел 2

Сведения о местоположении границ объекта					
1. Система координат: МСК - 36, зона 2					
2. Сведения о характерных точках границ объекта					
Обозначение характерных точек границ	Координаты, м		Метод определения координат характерной точки	Средняя квадратическая погрешность положения характерной точки (Mt), м	Описание обозначения точки на местности (при наличии)
	X	Y			
1	2	3	4	5	6
1	494275.16	2247147.46	Картометрический	5.00	-
2	494271.68	2247162.34	Картометрический	5.00	-
3	494221.40	2247382.73	Картометрический	5.00	-
4	494201.46	2247472.95	Картометрический	5.00	-
5	494168.41	2247616.36	Картометрический	5.00	-
6	494120.35	2247818.84	Картометрический	5.00	-
7	494082.75	2247987.89	Картометрический	5.00	-
8	494065.82	2248050.45	Картометрический	5.00	-
9	494059.73	2248069.30	Картометрический	5.00	-
10	494050.02	2248095.00	Картометрический	5.00	-
11	494042.77	2248110.26	Картометрический	5.00	-
12	494033.63	2248127.21	Картометрический	5.00	-
13	494015.16	2248156.72	Картометрический	5.00	-
14	493994.22	2248183.94	Картометрический	5.00	-
15	493973.69	2248208.08	Картометрический	5.00	-
16	493952.63	2248232.82	Картометрический	5.00	-
17	493917.94	2248263.55	Картометрический	5.00	-
18	493873.46	2248300.91	Картометрический	5.00	-
19	493830.15	2248333.96	Картометрический	5.00	-
20	493798.47	2248360.13	Картометрический	5.00	-
21	493784.11	2248374.12	Картометрический	5.00	-
22	493774.69	2248385.99	Картометрический	5.00	-
23	493752.52	2248420.66	Картометрический	5.00	-
24	493737.97	2248450.72	Картометрический	5.00	-
25	493731.18	2248476.94	Картометрический	5.00	-
26	493733.41	2248489.43	Картометрический	5.00	-
27	493735.10	2248509.99	Картометрический	5.00	-
28	493732.93	2248512.41	Картометрический	5.00	-
29	493731.87	2248515.40	Картометрический	5.00	-
30	493729.69	2248524.15	Картометрический	5.00	-
31	493731.71	2248545.87	Картометрический	5.00	-
32	493736.64	2248575.75	Картометрический	5.00	-
33	493741.90	2248601.92	Картометрический	5.00	-
34	493744.67	2248620.54	Картометрический	5.00	-
35	493749.58	2248654.98	Картометрический	5.00	-
36	493726.77	2248660.48	Картометрический	5.00	-

1	2	3	4	5	6
37	493713.64	2248655.22	Картометрический	5.00	-
38	493697.43	2248654.65	Картометрический	5.00	-
39	493616.24	2248652.04	Картометрический	5.00	-
40	493575.78	2248650.12	Картометрический	5.00	-
41	493548.31	2248649.02	Картометрический	5.00	-
42	493540.64	2248648.64	Картометрический	5.00	-
43	493473.44	2248644.77	Картометрический	5.00	-
44	493453.79	2248643.40	Картометрический	5.00	-
45	493427.57	2248641.27	Картометрический	5.00	-
46	493387.97	2248637.95	Картометрический	5.00	-
47	493356.97	2248634.60	Картометрический	5.00	-
48	493313.09	2248627.71	Картометрический	5.00	-
49	493274.10	2248622.65	Картометрический	5.00	-
50	493224.69	2248614.35	Картометрический	5.00	-
51	493216.73	2248619.10	Картометрический	5.00	-
52	493200.20	2248614.09	Картометрический	5.00	-
53	493198.11	2248610.22	Картометрический	5.00	-
54	493191.63	2248607.26	Картометрический	5.00	-
55	493171.45	2248602.15	Картометрический	5.00	-
56	493145.76	2248595.86	Картометрический	5.00	-
57	493104.55	2248586.15	Картометрический	5.00	-
58	493057.58	2248572.44	Картометрический	5.00	-
59	493009.38	2248559.44	Картометрический	5.00	-
60	492978.29	2248550.83	Картометрический	5.00	-
61	492962.57	2248546.54	Картометрический	5.00	-
62	492929.75	2248536.86	Картометрический	5.00	-
63	492916.21	2248533.48	Картометрический	5.00	-
64	492901.86	2248531.68	Картометрический	5.00	-
65	492890.84	2248532.37	Картометрический	5.00	-
66	492874.07	2248537.32	Картометрический	5.00	-
67	492858.81	2248543.95	Картометрический	5.00	-
68	492827.82	2248560.61	Картометрический	5.00	-
69	492766.88	2248597.18	Картометрический	5.00	-
70	492751.66	2248606.44	Картометрический	5.00	-
71	492744.59	2248613.68	Картометрический	5.00	-
72	492729.31	2248622.51	Картометрический	5.00	-
73	492716.38	2248624.75	Картометрический	5.00	-
74	492701.59	2248630.81	Картометрический	5.00	-
75	492688.84	2248634.66	Картометрический	5.00	-
76	492672.14	2248639.63	Картометрический	5.00	-
77	492637.26	2248649.67	Картометрический	5.00	-
78	492572.57	2248668.82	Картометрический	5.00	-
79	492506.27	2248686.87	Картометрический	5.00	-
80	492444.73	2248704.53	Картометрический	5.00	-
81	492389.11	2248719.91	Картометрический	5.00	-
82	492372.06	2248726.35	Картометрический	5.00	-
83	492355.94	2248731.72	Картометрический	5.00	-
84	492342.67	2248738.81	Картометрический	5.00	-

1	2	3	4	5	6
85	492326.50	2248749.23	Картометрический	5.00	-
86	492312.95	2248761.16	Картометрический	5.00	-
87	492295.22	2248777.67	Картометрический	5.00	-
88	492283.86	2248786.75	Картометрический	5.00	-
89	492266.72	2248797.30	Картометрический	5.00	-
90	492240.67	2248812.13	Картометрический	5.00	-
91	492205.08	2248832.82	Картометрический	5.00	-
92	492165.46	2248857.50	Картометрический	5.00	-
93	492111.89	2248888.24	Картометрический	5.00	-
94	492106.64	2248884.86	Картометрический	5.00	-
95	492190.74	2248836.34	Картометрический	5.00	-
96	492271.77	2248787.72	Картометрический	5.00	-
97	492305.28	2248762.66	Картометрический	5.00	-
98	492329.59	2248739.48	Картометрический	5.00	-
99	492345.50	2248727.74	Картометрический	5.00	-
100	492333.53	2248726.03	Картометрический	5.00	-
101	492340.86	2248721.67	Картометрический	5.00	-
102	492358.00	2248714.05	Картометрический	5.00	-
103	492374.03	2248708.15	Картометрический	5.00	-
104	492387.79	2248703.93	Картометрический	5.00	-
105	492454.82	2248684.94	Картометрический	5.00	-
106	492517.12	2248667.28	Картометрический	5.00	-
107	492559.09	2248655.31	Картометрический	5.00	-
108	492579.01	2248649.30	Картометрический	5.00	-
109	492580.69	2248643.11	Картометрический	5.00	-
110	492593.66	2248639.99	Картометрический	5.00	-
111	492600.21	2248643.68	Картометрический	5.00	-
112	492602.55	2248643.50	Картометрический	5.00	-
113	492606.83	2248642.76	Картометрический	5.00	-
114	492651.41	2248630.62	Картометрический	5.00	-
115	492697.07	2248615.43	Картометрический	5.00	-
116	492723.66	2248604.11	Картометрический	5.00	-
117	492739.91	2248594.48	Картометрический	5.00	-
118	492781.17	2248569.81	Картометрический	5.00	-
119	492807.21	2248552.93	Картометрический	5.00	-
120	492833.24	2248537.98	Картометрический	5.00	-
121	492844.98	2248531.69	Картометрический	5.00	-
122	492859.52	2248524.62	Картометрический	5.00	-
123	492872.34	2248519.60	Картометрический	5.00	-
124	492888.71	2248515.53	Картометрический	5.00	-
125	492902.56	2248514.67	Картометрический	5.00	-
126	492918.89	2248516.66	Картометрический	5.00	-
127	492932.60	2248519.96	Картометрический	5.00	-
128	492949.42	2248524.88	Картометрический	5.00	-
129	492978.85	2248533.75	Картометрический	5.00	-
130	493008.72	2248542.01	Картометрический	5.00	-
131	493040.38	2248551.22	Картометрический	5.00	-
132	493129.14	2248575.42	Картометрический	5.00	-

1	2	3	4	5	6
133	493169.67	2248584.90	Картометрический	5.00	-
134	493183.67	2248588.13	Картометрический	5.00	-
135	493194.81	2248584.21	Картометрический	5.00	-
136	493210.71	2248587.07	Картометрический	5.00	-
137	493213.42	2248589.78	Картометрический	5.00	-
138	493215.15	2248590.99	Картометрический	5.00	-
139	493222.17	2248593.76	Картометрический	5.00	-
140	493279.52	2248605.50	Картометрический	5.00	-
141	493322.45	2248612.65	Картометрический	5.00	-
142	493360.92	2248617.99	Картометрический	5.00	-
143	493419.73	2248623.81	Картометрический	5.00	-
144	493475.56	2248627.66	Картометрический	5.00	-
145	493518.85	2248629.79	Картометрический	5.00	-
146	493538.41	2248631.53	Картометрический	5.00	-
147	493600.39	2248635.58	Картометрический	5.00	-
148	493646.00	2248636.82	Картометрический	5.00	-
149	493686.74	2248638.44	Картометрический	5.00	-
150	493706.60	2248638.82	Картометрический	5.00	-
151	493721.24	2248635.94	Картометрический	5.00	-
152	493727.10	2248628.39	Картометрический	5.00	-
153	493726.93	2248613.33	Картометрический	5.00	-
154	493724.31	2248594.43	Картометрический	5.00	-
155	493720.28	2248567.28	Картометрический	5.00	-
156	493717.68	2248547.13	Картометрический	5.00	-
157	493715.51	2248525.15	Картометрический	5.00	-
158	493714.35	2248504.15	Картометрический	5.00	-
159	493714.15	2248493.81	Картометрический	5.00	-
160	493709.30	2248488.62	Картометрический	5.00	-
161	493716.26	2248450.67	Картометрический	5.00	-
162	493721.03	2248452.06	Картометрический	5.00	-
163	493727.18	2248435.34	Картометрический	5.00	-
164	493740.90	2248409.04	Картометрический	5.00	-
165	493755.96	2248384.27	Картометрический	5.00	-
166	493774.65	2248360.99	Картометрический	5.00	-
167	493795.02	2248341.38	Картометрический	5.00	-
168	493811.60	2248325.76	Картометрический	5.00	-
169	493836.13	2248307.31	Картометрический	5.00	-
170	493883.01	2248270.11	Картометрический	5.00	-
171	493941.09	2248217.83	Картометрический	5.00	-
172	493973.50	2248183.42	Картометрический	5.00	-
173	494003.84	2248144.93	Картометрический	5.00	-
174	494016.89	2248124.69	Картометрический	5.00	-
175	494033.38	2248092.67	Картометрический	5.00	-
176	494044.55	2248065.96	Картометрический	5.00	-
177	494050.42	2248048.16	Картометрический	5.00	-
178	494057.82	2248021.98	Картометрический	5.00	-
179	494065.79	2247990.10	Картометрический	5.00	-
180	494091.65	2247875.27	Картометрический	5.00	-

1	2	3	4	5	6
181	494119.16	2247756.67	Картометрический	5.00	-
182	494160.19	2247573.75	Картометрический	5.00	-
183	494199.51	2247401.28	Картометрический	5.00	-
184	494209.48	2247356.99	Картометрический	5.00	-
185	494222.79	2247361.29	Картометрический	5.00	-
186	494271.36	2247147.94	Картометрический	5.00	-
1	494275.16	2247147.46	Картометрический	5.00	-
3. Сведения о характерных точках части (частей) границы объекта					
Обозначение характерных точек части границы	Координаты, м		Метод определения координат характерной точки	Средняя квадратическая погрешность положения характерной точки (Mt), м	Описание обозначения точки на местности (при наличии)
	X	Y			
1	2	3	4	5	6
Часть №					
-	-	-	-	-	-



Масштаб 1:5000

Використовуються умовні знаки і обозначення:

- границя територіальної зони
- 1 характеристична точка границі територіальної зони

Руководитель БУВНО «Інформаційно-проектний центр»

Подпис: Ю.В. Шаламеха Дата: « 08 » лютого 2021 г.

Місце для суб'єктивної оцінки (для замовника) згідно з умовами технічного завдання на виконання границь об'єкта



ОПИСАНИЕ МЕСТОПОЛОЖЕНИЯ ГРАНИЦ

Зона сельскохозяйственного использования в границах населенного пункта
села Новогольское - СХ1/1

(наименование объекта, местоположение границ которого описано
(далее - объект)

Раздел 1

Сведения об объекте		
№ п/п	Характеристики объекта	Описание характеристик
1	2	3
1	Местоположение объекта	Воронежская область, Грибановский муниципальный район, Новогольское сельское поселение, село Новогольское
2	Площадь объекта \pm величина погрешности определения площади ($P \pm \Delta P$)	4477324 +/- 37029 м ²
3	Иные характеристики объекта	-

Раздел 2

Сведения о местоположении границ объекта					
1. Система координат: МСК - 36, зона 2					
2. Сведения о характерных точках границ объекта					
Обозначение характерных точек границ	Координаты, м		Метод определения координат характерной точки	Средняя квадратическая погрешность положения характерной точки (Mt), м	Описание обозначения точки на местности (при наличии)
	X	Y			
1	2	3	4	5	6
1	495659.69	2246544.69	Картометрический	5.00	-
2	495667.19	2246750.49	Картометрический	5.00	-
3	495668.50	2246793.40	Картометрический	5.00	-
4	495553.74	2246833.14	Картометрический	5.00	-
5	495532.02	2246854.06	Картометрический	5.00	-
6	495478.87	2246675.89	Картометрический	5.00	-
1	495659.69	2246544.69	Картометрический	5.00	-
7	495160.87	2247304.00	Картометрический	5.00	-
8	495155.73	2247404.02	Картометрический	5.00	-
9	495107.54	2247429.73	Картометрический	5.00	-
10	495178.70	2247750.52	Картометрический	5.00	-
11	495200.98	2247851.02	Картометрический	5.00	-
12	495191.27	2247850.85	Картометрический	5.00	-
13	494789.19	2247964.99	Картометрический	5.00	-
14	494724.67	2247817.73	Картометрический	5.00	-
15	494612.02	2247859.37	Картометрический	5.00	-
16	494482.25	2247863.25	Картометрический	5.00	-
17	494344.73	2247847.75	Картометрический	5.00	-
18	494393.15	2247991.08	Картометрический	5.00	-
19	494445.45	2247996.89	Картометрический	5.00	-
20	494439.64	2248047.25	Картометрический	5.00	-
21	494348.61	2248041.44	Картометрический	5.00	-
22	494344.73	2248118.91	Картометрический	5.00	-
23	494275.01	2248252.55	Картометрический	5.00	-
24	494255.64	2248144.09	Картометрический	5.00	-
25	494218.84	2248109.23	Картометрический	5.00	-
26	494065.82	2248050.45	Картометрический	5.00	-
27	494082.75	2247987.89	Картометрический	5.00	-
28	494120.35	2247818.84	Картометрический	5.00	-
29	494168.41	2247616.36	Картометрический	5.00	-
30	494201.46	2247472.95	Картометрический	5.00	-
31	494221.40	2247382.73	Картометрический	5.00	-
32	494271.68	2247162.34	Картометрический	5.00	-
33	494275.16	2247147.46	Картометрический	5.00	-
34	494275.76	2247147.38	Картометрический	5.00	-

1	2	3	4	5	6
35	494434.41	2247127.34	Аналитический	2.50	-
36	494486.05	2247114.53	Аналитический	2.50	-
37	494585.45	2247108.85	Аналитический	2.50	-
38	494726.14	2247468.56	Аналитический	2.50	-
39	494921.29	2247384.74	Аналитический	2.50	-
40	495075.01	2247328.58	Картометрический	5.00	-
41	495158.55	2247295.20	Картометрический	5.00	-
7	495160.87	2247304.00	Картометрический	5.00	-
42	495223.86	2248177.33	Картометрический	5.00	-
43	495194.26	2248309.24	Картометрический	5.00	-
44	495137.89	2248561.76	Картометрический	5.00	-
45	495081.56	2248813.27	Картометрический	5.00	-
46	495050.32	2248952.82	Картометрический	5.00	-
47	495050.82	2248913.98	Картометрический	5.00	-
48	495051.97	2248886.46	Картометрический	5.00	-
49	495051.63	2248885.37	Картометрический	5.00	-
50	495031.61	2248847.77	Картометрический	5.00	-
51	495000.36	2248818.29	Картометрический	5.00	-
52	494999.62	2248817.91	Картометрический	5.00	-
53	494978.25	2248810.42	Картометрический	5.00	-
54	494977.54	2248810.38	Картометрический	5.00	-
55	494953.04	2248811.80	Картометрический	5.00	-
56	494939.29	2248817.26	Картометрический	5.00	-
57	494920.31	2248820.79	Картометрический	5.00	-
58	494904.72	2248818.59	Картометрический	5.00	-
59	494893.54	2248813.94	Картометрический	5.00	-
60	494883.94	2248809.17	Картометрический	5.00	-
61	494882.88	2248809.02	Картометрический	5.00	-
62	494881.83	2248809.26	Картометрический	5.00	-
63	494871.37	2248813.71	Картометрический	5.00	-
64	494870.70	2248814.27	Картометрический	5.00	-
65	494855.47	2248831.16	Картометрический	5.00	-
66	494846.93	2248844.92	Картометрический	5.00	-
67	494846.69	2248846.01	Картометрический	5.00	-
68	494847.12	2248856.13	Картометрический	5.00	-
69	494847.47	2248857.10	Картометрический	5.00	-
70	494852.66	2248864.74	Картометрический	5.00	-
71	494854.60	2248866.96	Картометрический	5.00	-
72	494854.44	2248873.36	Картометрический	5.00	-
73	494849.05	2248910.88	Картометрический	5.00	-
74	494842.43	2248944.53	Картометрический	5.00	-
75	494843.84	2248961.40	Картометрический	5.00	-
76	494848.41	2248982.72	Картометрический	5.00	-
77	494848.08	2248991.45	Картометрический	5.00	-
78	494829.06	2249015.85	Картометрический	5.00	-
79	494817.17	2249041.27	Картометрический	5.00	-
80	494812.59	2249062.97	Картометрический	5.00	-

1	2	3	4	5	6
81	494804.97	2249073.70	Картометрический	5.00	-
82	494780.55	2249082.59	Картометрический	5.00	-
83	494748.23	2249087.91	Картометрический	5.00	-
84	494723.53	2249086.41	Картометрический	5.00	-
85	494703.09	2249077.49	Картометрический	5.00	-
86	494691.07	2249067.75	Картометрический	5.00	-
87	494691.52	2249066.98	Картометрический	5.00	-
88	494697.96	2249067.57	Картометрический	5.00	-
89	494698.95	2249067.28	Картометрический	5.00	-
90	494705.06	2249063.73	Картометрический	5.00	-
91	494705.70	2249062.92	Картометрический	5.00	-
92	494706.03	2249061.95	Картометрический	5.00	-
93	494706.01	2249060.92	Картометрический	5.00	-
94	494705.75	2249060.14	Картометрический	5.00	-
95	494702.82	2249054.35	Картометрический	5.00	-
96	494702.05	2249053.59	Картометрический	5.00	-
97	494701.48	2249053.28	Картометрический	5.00	-
98	494684.81	2249046.56	Картометрический	5.00	-
99	494643.93	2249036.41	Картометрический	5.00	-
100	494600.10	2249034.48	Картометрический	5.00	-
101	494570.26	2249026.45	Картометрический	5.00	-
102	494528.38	2249013.58	Картометрический	5.00	-
103	494488.10	2249008.13	Картометрический	5.00	-
104	494444.52	2249007.74	Картометрический	5.00	-
105	494402.15	2249001.96	Картометрический	5.00	-
106	494358.38	2248994.60	Картометрический	5.00	-
107	494335.34	2248991.08	Картометрический	5.00	-
108	494294.09	2248992.65	Картометрический	5.00	-
109	494255.81	2248996.57	Картометрический	5.00	-
110	494230.22	2249002.00	Картометрический	5.00	-
111	494161.37	2249017.08	Картометрический	5.00	-
112	494098.99	2249026.38	Картометрический	5.00	-
113	494058.06	2249034.11	Картометрический	5.00	-
114	494034.49	2249036.39	Картометрический	5.00	-
115	494014.86	2249034.17	Картометрический	5.00	-
116	493998.74	2249025.37	Картометрический	5.00	-
117	493997.73	2249025.17	Картометрический	5.00	-
118	493972.87	2249026.36	Картометрический	5.00	-
119	493949.21	2249029.54	Картометрический	5.00	-
120	493948.44	2249029.88	Картометрический	5.00	-
121	493929.12	2249041.86	Картометрический	5.00	-
122	493917.07	2249048.80	Картометрический	5.00	-
123	493901.62	2249048.80	Картометрический	5.00	-
124	493878.69	2249035.84	Картометрический	5.00	-
125	493877.67	2249035.63	Картометрический	5.00	-
126	493859.79	2249037.66	Картометрический	5.00	-
127	493858.84	2249038.10	Картометрический	5.00	-
128	493858.09	2249038.83	Картометрический	5.00	-

1	2	3	4	5	6
129	493851.15	2249050.36	Картометрический	5.00	-
130	493842.88	2249072.50	Картометрический	5.00	-
131	493838.26	2249109.41	Картометрический	5.00	-
132	493828.28	2249129.38	Картометрический	5.00	-
133	493813.57	2249142.98	Картометрический	5.00	-
134	493773.78	2249159.62	Картометрический	5.00	-
135	493773.12	2249160.16	Картометрический	5.00	-
136	493757.74	2249176.77	Картометрический	5.00	-
137	493739.34	2249208.46	Картометрический	5.00	-
138	493728.32	2249229.80	Картометрический	5.00	-
139	493728.16	2249230.69	Картометрический	5.00	-
140	493727.39	2249264.12	Картометрический	5.00	-
141	493728.17	2249320.78	Картометрический	5.00	-
142	493730.54	2249367.29	Картометрический	5.00	-
143	493738.63	2249398.13	Картометрический	5.00	-
144	493739.39	2249445.86	Картометрический	5.00	-
145	493728.17	2249501.36	Картометрический	5.00	-
146	493728.20	2249502.00	Картометрический	5.00	-
147	493738.65	2249568.59	Картометрический	5.00	-
148	493746.81	2249629.94	Картометрический	5.00	-
149	493759.54	2249694.38	Картометрический	5.00	-
150	493759.92	2249715.23	Картометрический	5.00	-
151	493756.51	2249748.18	Картометрический	5.00	-
152	493726.71	2249805.49	Картометрический	5.00	-
153	493692.74	2249846.26	Картометрический	5.00	-
154	493674.66	2249849.81	Картометрический	5.00	-
155	493655.11	2249845.24	Картометрический	5.00	-
156	493632.92	2249846.45	Картометрический	5.00	-
157	493632.27	2249846.67	Картометрический	5.00	-
158	493552.01	2249884.52	Картометрический	5.00	-
159	493507.12	2249916.57	Картометрический	5.00	-
160	493471.03	2249957.02	Картометрический	5.00	-
161	493452.82	2249922.10	Картометрический	5.00	-
162	493405.37	2249920.17	Картометрический	5.00	-
163	493348.23	2249830.10	Картометрический	5.00	-
164	493310.46	2249806.86	Картометрический	5.00	-
165	493285.67	2249758.05	Картометрический	5.00	-
166	493198.71	2249795.82	Картометрический	5.00	-
167	493273.66	2249924.04	Картометрический	5.00	-
168	493346.29	2249918.23	Картометрический	5.00	-
169	493305.81	2250053.61	Картометрический	5.00	-
170	493196.38	2250046.64	Картометрический	5.00	-
171	493201.03	2250134.19	Картометрический	5.00	-
172	493172.95	2250202.94	Картометрический	5.00	-
173	493212.65	2250262.79	Картометрический	5.00	-
174	493309.49	2250261.05	Картометрический	5.00	-
175	493343.39	2250141.93	Картометрический	5.00	-
176	493395.39	2250145.13	Картометрический	5.00	-

1	2	3	4	5	6
177	493389.22	2250183.64	Картометрический	5.00	-
178	493394.67	2250273.59	Картометрический	5.00	-
179	493398.85	2250303.06	Картометрический	5.00	-
180	493392.26	2250331.86	Картометрический	5.00	-
181	493380.24	2250358.50	Картометрический	5.00	-
182	493360.36	2250368.35	Картометрический	5.00	-
183	493352.64	2250368.20	Картометрический	5.00	-
184	493338.88	2250346.34	Картометрический	5.00	-
185	493338.35	2250345.86	Картометрический	5.00	-
186	493310.77	2250326.61	Картометрический	5.00	-
187	493275.45	2250310.37	Картометрический	5.00	-
188	493251.97	2250305.90	Картометрический	5.00	-
189	493233.77	2250299.83	Картометрический	5.00	-
190	493202.15	2250284.25	Картометрический	5.00	-
191	493201.24	2250284.11	Картометрический	5.00	-
192	493181.82	2250284.15	Картометрический	5.00	-
193	493155.33	2250292.19	Картометрический	5.00	-
194	493141.26	2250299.50	Картометрический	5.00	-
195	493140.59	2250300.25	Картометрический	5.00	-
196	493140.26	2250300.99	Картометрический	5.00	-
197	493137.60	2250310.12	Картометрический	5.00	-
198	493134.32	2250317.76	Картометрический	5.00	-
199	493107.92	2250353.56	Картометрический	5.00	-
200	493092.95	2250391.45	Картометрический	5.00	-
201	493083.59	2250434.46	Картометрический	5.00	-
202	493083.22	2250469.20	Картометрический	5.00	-
203	493083.57	2250470.25	Картометрический	5.00	-
204	493103.21	2250505.51	Картометрический	5.00	-
205	493130.43	2250534.67	Картометрический	5.00	-
206	493131.44	2250535.19	Картометрический	5.00	-
207	493150.06	2250540.71	Картометрический	5.00	-
208	493151.11	2250540.68	Картометрический	5.00	-
209	493176.99	2250535.27	Картометрический	5.00	-
210	493221.65	2250528.34	Картометрический	5.00	-
211	493254.62	2250527.58	Картометрический	5.00	-
212	493282.11	2250536.99	Картометрический	5.00	-
213	493306.24	2250551.10	Картометрический	5.00	-
214	493314.15	2250567.65	Картометрический	5.00	-
215	493317.54	2250593.58	Картометрический	5.00	-
216	493316.08	2250609.95	Картометрический	5.00	-
217	493281.91	2250662.95	Картометрический	5.00	-
218	493249.57	2250721.08	Картометрический	5.00	-
219	493237.32	2250733.33	Картометрический	5.00	-
220	493216.48	2250737.90	Картометрический	5.00	-
221	493202.57	2250745.27	Картометрический	5.00	-
222	493170.81	2250772.33	Картометрический	5.00	-
223	493148.83	2250794.84	Картометрический	5.00	-
224	493124.95	2250733.92	Картометрический	5.00	-

1	2	3	4	5	6
225	493174.44	2250674.14	Картометрический	5.00	-
226	493169.91	2250658.28	Картометрический	5.00	-
227	493123.24	2250671.72	Картометрический	5.00	-
228	493106.15	2250616.38	Картометрический	5.00	-
229	493006.38	2250636.79	Картометрический	5.00	-
230	492862.52	2250682.04	Картометрический	5.00	-
231	492797.73	2250699.67	Картометрический	5.00	-
232	492756.89	2250700.81	Картометрический	5.00	-
233	492719.05	2250723.00	Картометрический	5.00	-
234	492694.26	2250704.73	Картометрический	5.00	-
235	492670.77	2250687.76	Картометрический	5.00	-
236	492657.72	2250655.15	Картометрический	5.00	-
237	492648.59	2250643.41	Картометрический	5.00	-
238	492621.77	2250618.01	Картометрический	5.00	-
239	492610.29	2250610.00	Картометрический	5.00	-
240	492612.91	2250599.44	Картометрический	5.00	-
241	492630.93	2250591.16	Картометрический	5.00	-
242	492674.73	2250594.70	Картометрический	5.00	-
243	492677.19	2250582.27	Картометрический	5.00	-
244	492696.87	2250531.19	Картометрический	5.00	-
245	492722.97	2250478.99	Картометрический	5.00	-
246	492738.62	2250448.99	Картометрический	5.00	-
247	492755.59	2250396.79	Картометрический	5.00	-
248	492767.33	2250353.74	Картометрический	5.00	-
249	492791.39	2250499.28	Картометрический	5.00	-
250	492944.40	2250507.03	Картометрический	5.00	-
251	492923.10	2250412.12	Картометрический	5.00	-
252	492973.45	2250410.19	Картометрический	5.00	-
253	493039.31	2250286.23	Картометрический	5.00	-
254	492882.42	2250299.79	Картометрический	5.00	-
255	492857.24	2250239.74	Картометрический	5.00	-
256	492754.59	2250170.02	Картометрический	5.00	-
257	492684.86	2249989.89	Картометрический	5.00	-
258	492783.64	2249955.03	Картометрический	5.00	-
259	492684.86	2249656.76	Картометрический	5.00	-
260	492613.20	2249556.04	Картометрический	5.00	-
261	492578.34	2249563.79	Картометрический	5.00	-
262	492529.92	2249490.19	Картометрический	5.00	-
263	492531.85	2249426.27	Картометрический	5.00	-
264	492667.43	2249248.08	Картометрический	5.00	-
265	492669.37	2249220.97	Картометрический	5.00	-
266	492636.44	2249191.92	Картометрический	5.00	-
267	492479.56	2249137.68	Картометрический	5.00	-
268	492444.70	2249225.81	Картометрический	5.00	-
269	492505.71	2249263.58	Картометрический	5.00	-
270	492467.94	2249300.38	Картометрический	5.00	-
271	492467.94	2249355.58	Картометрический	5.00	-
272	492453.41	2249373.01	Картометрический	5.00	-

1	2	3	4	5	6
273	492416.61	2249374.95	Картометрический	5.00	-
274	492410.80	2249451.45	Картометрический	5.00	-
275	492383.69	2249486.32	Картометрический	5.00	-
276	492418.55	2249658.69	Картометрический	5.00	-
277	492487.31	2249603.49	Картометрический	5.00	-
278	492507.64	2249655.79	Картометрический	5.00	-
279	492466.00	2249718.74	Картометрический	5.00	-
280	492499.90	2249906.61	Картометрический	5.00	-
281	492569.62	2250056.71	Картометрический	5.00	-
282	492614.17	2250036.38	Картометрический	5.00	-
283	492686.43	2250158.01	Картометрический	5.00	-
284	492645.98	2250181.50	Картометрический	5.00	-
285	492613.36	2250178.89	Картометрический	5.00	-
286	492570.30	2250204.99	Картометрический	5.00	-
287	492528.55	2250147.58	Картометрический	5.00	-
288	492488.10	2250107.13	Картометрический	5.00	-
289	492460.70	2250094.08	Картометрический	5.00	-
290	492449.03	2250078.99	Картометрический	5.00	-
291	492414.62	2250071.26	Картометрический	5.00	-
292	492402.62	2250070.66	Картометрический	5.00	-
293	492437.21	2250118.87	Картометрический	5.00	-
294	492471.14	2250165.84	Картометрический	5.00	-
295	492486.79	2250221.95	Картометрический	5.00	-
296	492495.93	2250276.75	Картометрический	5.00	-
297	492502.45	2250328.95	Картометрический	5.00	-
298	492438.12	2250512.29	Картометрический	5.00	-
299	492421.73	2250502.60	Картометрический	5.00	-
300	492402.77	2250492.33	Картометрический	5.00	-
301	492385.20	2250488.86	Картометрический	5.00	-
302	492367.97	2250489.85	Картометрический	5.00	-
303	492353.58	2250495.16	Картометрический	5.00	-
304	492341.47	2250495.43	Картометрический	5.00	-
305	492327.62	2250486.85	Картометрический	5.00	-
306	492317.21	2250486.16	Картометрический	5.00	-
307	492296.85	2250462.01	Картометрический	5.00	-
308	492285.92	2250447.31	Картометрический	5.00	-
309	492273.89	2250435.79	Картометрический	5.00	-
310	492251.00	2250424.50	Картометрический	5.00	-
311	492239.10	2250418.63	Картометрический	5.00	-
312	492211.82	2250359.23	Картометрический	5.00	-
313	492208.08	2250209.59	Картометрический	5.00	-
314	492196.34	2250166.30	Картометрический	5.00	-
315	492201.04	2250143.66	Аналитический	2.50	-
316	492251.93	2250124.10	Аналитический	2.50	-
317	492264.89	2250097.45	Аналитический	2.50	-
318	492281.17	2250068.15	Аналитический	2.50	-
319	492324.08	2250050.01	Аналитический	2.50	-
320	492349.27	2250021.90	Аналитический	2.50	-

1	2	3	4	5	6
321	492362.86	2249970.70	Аналитический	2.50	-
322	492362.77	2249939.38	Аналитический	2.50	-
323	492357.62	2249902.27	Аналитический	2.50	-
324	492338.04	2249847.46	Аналитический	2.50	-
325	492298.90	2249761.35	Аналитический	2.50	-
326	492283.63	2249690.58	Аналитический	2.50	-
327	492251.00	2249641.59	Аналитический	2.50	-
328	492239.04	2249623.63	Аналитический	2.50	-
329	492230.34	2249608.60	Аналитический	2.50	-
330	492213.92	2249531.80	Аналитический	2.50	-
331	492207.61	2249520.85	Аналитический	2.50	-
332	492186.69	2249427.31	Картометрический	5.00	-
333	492139.71	2249315.10	Картометрический	5.00	-
334	492078.39	2249206.80	Картометрический	5.00	-
335	492023.23	2249100.21	Аналитический	2.50	-
336	492013.92	2249082.23	Аналитический	2.50	-
337	491996.67	2249048.93	Аналитический	2.50	-
338	491989.52	2248962.73	Аналитический	0.50	-
339	491989.54	2248958.14	Аналитический	0.50	-
340	491994.09	2248953.41	Аналитический	0.50	-
341	492000.96	2248949.09	Аналитический	0.50	-
342	492039.57	2248927.99	Аналитический	0.50	-
343	492111.88	2248888.25	Аналитический	0.50	-
344	492165.46	2248857.50	Картометрический	5.00	-
345	492205.08	2248832.82	Картометрический	5.00	-
346	492240.67	2248812.13	Картометрический	5.00	-
347	492358.70	2248901.78	Картометрический	5.00	-
348	492340.11	2248961.82	Картометрический	5.00	-
349	492604.49	2249109.60	Картометрический	5.00	-
350	492652.86	2249132.04	Картометрический	5.00	-
351	492682.54	2249055.56	Картометрический	5.00	-
352	492645.47	2249012.33	Картометрический	5.00	-
353	492673.12	2248963.68	Картометрический	5.00	-
354	492724.38	2248983.13	Картометрический	5.00	-
355	492812.11	2248882.60	Картометрический	5.00	-
356	492861.12	2248921.73	Картометрический	5.00	-
357	492895.01	2248929.48	Картометрический	5.00	-
358	492915.35	2248882.99	Картометрический	5.00	-
359	492967.64	2248891.71	Картометрический	5.00	-
360	492944.40	2248951.75	Картометрический	5.00	-
361	493003.47	2249005.01	Картометрический	5.00	-
362	493101.48	2249020.51	Картометрический	5.00	-
363	493055.17	2249091.77	Картометрический	5.00	-
364	492983.14	2249279.07	Картометрический	5.00	-
365	492964.03	2249316.93	Картометрический	5.00	-
366	492970.39	2249342.73	Картометрический	5.00	-
367	493057.71	2249386.57	Картометрический	5.00	-
368	493025.75	2249482.44	Картометрический	5.00	-

1	2	3	4	5	6
369	493058.13	2249506.04	Картометрический	5.00	-
370	493058.48	2249620.93	Картометрический	5.00	-
371	493015.10	2249675.16	Картометрический	5.00	-
372	493026.30	2249700.16	Картометрический	5.00	-
373	492925.25	2249735.35	Картометрический	5.00	-
374	492931.49	2249753.03	Картометрический	5.00	-
375	493013.16	2249842.69	Картометрический	5.00	-
376	493194.25	2249748.76	Картометрический	5.00	-
377	493437.71	2249617.63	Картометрический	5.00	-
378	493464.28	2249492.45	Картометрический	5.00	-
379	493456.81	2249471.11	Картометрический	5.00	-
380	493329.83	2249319.75	Картометрический	5.00	-
381	493356.95	2249253.89	Картометрический	5.00	-
382	493437.33	2249281.98	Картометрический	5.00	-
383	493564.19	2249407.87	Картометрический	5.00	-
384	493618.81	2249410.97	Картометрический	5.00	-
385	493664.13	2249270.55	Картометрический	5.00	-
386	493664.90	2249170.61	Картометрический	5.00	-
387	493686.01	2249168.09	Картометрический	5.00	-
388	493749.16	2249032.13	Картометрический	5.00	-
389	493812.10	2248946.91	Картометрический	5.00	-
390	493810.61	2248899.33	Аналитический	0.10	-
391	493978.67	2248787.12	Картометрический	5.00	-
392	493885.70	2248641.86	Картометрический	5.00	-
393	493992.23	2248603.12	Картометрический	5.00	-
394	494073.58	2248508.21	Картометрический	5.00	-
395	494133.62	2248407.50	Картометрический	5.00	-
396	494271.13	2248293.23	Картометрический	5.00	-
397	494373.97	2248261.34	Картометрический	5.00	-
398	494436.24	2248291.19	Картометрический	5.00	-
399	494455.13	2248330.99	Картометрический	5.00	-
400	494864.97	2248337.00	Картометрический	5.00	-
401	494892.86	2248382.32	Картометрический	5.00	-
402	495096.22	2248339.71	Картометрический	5.00	-
403	495111.72	2248182.83	Картометрический	5.00	-
42	495223.86	2248177.33	Картометрический	5.00	-
404	494714.28	2248739.47	Картометрический	5.00	-
405	494730.55	2248774.72	Картометрический	5.00	-
406	494674.77	2248805.71	Картометрический	5.00	-
407	494559.72	2248856.84	Картометрический	5.00	-
408	494480.31	2248911.08	Картометрический	5.00	-
409	494369.14	2248900.62	Картометрический	5.00	-
410	494408.26	2248728.24	Картометрический	5.00	-
404	494714.28	2248739.47	Картометрический	5.00	-
411	494346.67	2248500.47	Картометрический	5.00	-
412	494302.12	2248560.51	Картометрический	5.00	-

1	2	3	4	5	6
413	494398.96	2248653.48	Картометрический	5.00	-
414	494374.56	2248722.43	Картометрический	5.00	-
415	494189.79	2248711.58	Картометрический	5.00	-
416	494238.21	2248649.60	Картометрический	5.00	-
417	494123.93	2248603.12	Картометрический	5.00	-
418	494191.72	2248463.67	Картометрический	5.00	-
419	494261.45	2248421.06	Картометрический	5.00	-
411	494346.67	2248500.47	Картометрический	5.00	-
420	493698.41	2249612.98	Картометрический	5.00	-
421	493702.67	2249708.08	Картометрический	5.00	-
422	493681.37	2249776.84	Картометрический	5.00	-
423	493635.46	2249828.74	Картометрический	5.00	-
424	493619.39	2249833.98	Картометрический	5.00	-
425	493532.23	2249833.01	Картометрический	5.00	-
426	493538.04	2249696.46	Картометрический	5.00	-
427	493562.06	2249637.19	Картометрический	5.00	-
420	493698.41	2249612.98	Картометрический	5.00	-
428	493162.29	2250054.78	Картометрический	5.00	-
429	493066.42	2250183.58	Картометрический	5.00	-
430	493002.51	2250078.99	Картометрический	5.00	-
431	493116.78	2250004.42	Картометрический	5.00	-
428	493162.29	2250054.78	Картометрический	5.00	-
432	492964.95	2249954.35	Картометрический	5.00	-
433	492863.05	2250025.72	Картометрический	5.00	-
434	492798.17	2249930.82	Картометрический	5.00	-
435	492762.34	2249715.83	Картометрический	5.00	-
436	492727.48	2249632.55	Картометрический	5.00	-
437	492796.23	2249620.93	Картометрический	5.00	-
432	492964.95	2249954.35	Картометрический	5.00	-
438	492783.64	2249475.66	Картометрический	5.00	-
439	492704.43	2249578.90	Картометрический	5.00	-
440	492640.90	2249536.09	Картометрический	5.00	-
441	492601.58	2249429.18	Картометрический	5.00	-
442	492632.57	2249371.07	Картометрический	5.00	-
443	492696.49	2249357.52	Картометрический	5.00	-
444	492735.22	2249397.22	Картометрический	5.00	-
445	492729.41	2249433.05	Картометрический	5.00	-
438	492783.64	2249475.66	Картометрический	5.00	-
446	492357.54	2249304.25	Картометрический	5.00	-
447	492221.96	2249321.68	Картометрический	5.00	-
448	492206.47	2249248.08	Картометрический	5.00	-
449	492136.74	2249133.81	Картометрический	5.00	-
450	492282.00	2249050.53	Картометрический	5.00	-

1	2	3	4	5	6
451	492330.42	2249141.56	Картометрический	5.00	-
446	492357.54	2249304.25	Картометрический	5.00	-
452	494160.19	2247573.75	Картометрический	5.00	-
453	494119.16	2247756.67	Картометрический	5.00	-
454	494091.65	2247875.27	Картометрический	5.00	-
455	494065.79	2247990.10	Картометрический	5.00	-
456	494057.82	2248021.98	Картометрический	5.00	-
457	494050.42	2248048.16	Картометрический	5.00	-
458	494044.55	2248065.96	Картометрический	5.00	-
459	494033.38	2248092.67	Картометрический	5.00	-
460	494016.89	2248124.69	Картометрический	5.00	-
461	494003.84	2248144.93	Картометрический	5.00	-
462	493973.50	2248183.42	Картометрический	5.00	-
463	493941.09	2248217.83	Картометрический	5.00	-
464	493883.01	2248270.11	Картометрический	5.00	-
465	493836.13	2248307.31	Картометрический	5.00	-
466	493811.60	2248325.76	Картометрический	5.00	-
467	493795.02	2248341.38	Картометрический	5.00	-
468	493774.65	2248360.99	Картометрический	5.00	-
469	493755.96	2248384.27	Картометрический	5.00	-
470	493783.01	2248247.98	Картометрический	5.00	-
471	493769.49	2248178.95	Картометрический	5.00	-
472	493680.18	2248137.31	Картометрический	5.00	-
473	493571.88	2248142.00	Картометрический	5.00	-
474	493596.96	2248010.31	Аналитический	0.10	-
475	493617.45	2248006.00	Аналитический	0.10	-
476	493690.08	2247890.36	Картометрический	5.00	-
477	493684.27	2247812.89	Картометрический	5.00	-
478	493620.36	2247776.09	Картометрический	5.00	-
479	493653.28	2247665.69	Картометрический	5.00	-
480	493523.51	2247613.40	Картометрический	5.00	-
481	493449.91	2247770.28	Картометрический	5.00	-
482	493325.96	2247977.52	Картометрический	5.00	-
483	493250.42	2248188.64	Картометрический	5.00	-
484	493236.86	2248322.28	Картометрический	5.00	-
485	493169.07	2248324.21	Картометрический	5.00	-
486	493181.28	2248458.05	Картометрический	5.00	-
487	493159.49	2248446.49	Картометрический	5.00	-
488	493124.56	2248405.18	Картометрический	5.00	-
489	493058.28	2248394.33	Картометрический	5.00	-
490	493068.36	2248370.70	Картометрический	5.00	-
491	493050.93	2248208.00	Картометрический	5.00	-
492	492905.13	2248160.34	Картометрический	5.00	-
493	492870.80	2248151.84	Картометрический	5.00	-
494	492901.79	2247975.58	Картометрический	5.00	-
495	492965.16	2247805.10	Аналитический	0.10	-
496	492959.84	2247723.55	Аналитический	0.10	-

1	2	3	4	5	6
497	492843.85	2247699.34	Аналитический	0.10	-
498	492820.01	2247660.50	Аналитический	2.50	-
499	492821.15	2247657.91	Аналитический	2.50	-
500	492821.85	2247635.70	Аналитический	2.50	-
501	492897.00	2247442.78	Аналитический	2.50	-
502	492923.39	2247385.99	Аналитический	2.50	-
503	492948.47	2247340.89	Аналитический	2.50	-
504	492994.82	2247277.06	Аналитический	2.50	-
505	493017.20	2247258.00	Аналитический	2.50	-
506	493046.62	2247249.48	Аналитический	2.50	-
507	493198.85	2247205.44	Аналитический	2.50	-
508	493484.33	2247123.06	Аналитический	2.50	-
509	493786.39	2247220.33	Аналитический	2.50	-
510	493952.42	2247274.07	Аналитический	2.50	-
511	494043.46	2247303.87	Картометрический	5.00	-
512	494042.34	2247308.13	Картометрический	5.00	-
513	494028.94	2247380.73	Картометрический	5.00	-
514	494052.58	2247389.19	Картометрический	5.00	-
515	494022.64	2247572.53	Картометрический	5.00	-
516	494129.00	2247577.30	Картометрический	5.00	-
517	494148.61	2247578.05	Картометрический	5.00	-
452	494160.19	2247573.75	Картометрический	5.00	-
518	493803.60	2247898.47	Картометрический	5.00	-
519	493798.53	2248034.88	Картометрический	5.00	-
520	493794.49	2248091.99	Картометрический	5.00	-
521	493712.59	2248067.98	Картометрический	5.00	-
522	493703.33	2248029.59	Картометрический	5.00	-
523	493719.31	2247888.55	Картометрический	5.00	-
518	493803.60	2247898.47	Картометрический	5.00	-
524	493131.18	2248113.29	Картометрический	5.00	-
525	493126.17	2248167.27	Картометрический	5.00	-
526	493030.78	2248158.41	Картометрический	5.00	-
527	493036.60	2248103.94	Картометрический	5.00	-
524	493131.18	2248113.29	Картометрический	5.00	-
528	492667.49	2247791.71	Аналитический	2.50	-
529	492536.70	2248112.13	Картометрический	5.00	-
530	492462.45	2248383.59	Картометрический	5.00	-
531	492349.02	2248379.61	Картометрический	5.00	-
532	492351.78	2248514.42	Картометрический	5.00	-
533	492280.07	2248558.57	Картометрический	5.00	-
534	492181.29	2248517.90	Картометрический	5.00	-
535	492144.49	2248440.42	Картометрический	5.00	-
536	492141.09	2248351.02	Картометрический	5.00	-
537	492251.00	2248230.58	Картометрический	5.00	-
538	492343.79	2248128.92	Картометрический	5.00	-

1	2	3	4	5	6
539	492454.50	2248023.81	Картометрический	5.00	-
540	492467.87	2247987.27	Аналитический	2.50	-
541	492482.03	2247954.03	Аналитический	2.50	-
542	492508.06	2247911.86	Аналитический	2.50	-
543	492527.86	2247885.04	Аналитический	2.50	-
544	492547.52	2247860.97	Аналитический	2.50	-
545	492574.15	2247839.49	Аналитический	2.50	-
528	492667.49	2247791.71	Аналитический	2.50	-
546	495090.65	2249203.58	Картометрический	5.00	-
547	495080.31	2249202.37	Картометрический	5.00	-
548	495053.93	2249162.23	Картометрический	5.00	-
549	495031.79	2249141.05	Картометрический	5.00	-
550	495012.76	2249130.58	Картометрический	5.00	-
551	494979.57	2249129.73	Картометрический	5.00	-
552	494949.97	2249152.03	Картометрический	5.00	-
553	494931.24	2249211.58	Картометрический	5.00	-
554	494922.70	2249226.28	Картометрический	5.00	-
555	494901.31	2249231.01	Картометрический	5.00	-
556	494877.06	2249223.97	Картометрический	5.00	-
557	494844.75	2249180.89	Картометрический	5.00	-
558	494823.85	2249181.34	Картометрический	5.00	-
559	494810.06	2249197.03	Картометрический	5.00	-
560	494808.94	2249211.00	Картометрический	5.00	-
561	494807.61	2249227.50	Картометрический	5.00	-
562	494797.49	2249301.81	Картометрический	5.00	-
563	494789.37	2249329.12	Картометрический	5.00	-
564	494775.36	2249351.28	Картометрический	5.00	-
565	494739.04	2249391.81	Картометрический	5.00	-
566	494736.56	2249412.54	Картометрический	5.00	-
567	494737.60	2249416.81	Картометрический	5.00	-
568	494715.07	2249415.49	Картометрический	5.00	-
569	494707.73	2249507.93	Картометрический	5.00	-
570	494670.48	2249481.30	Картометрический	5.00	-
571	494738.92	2249645.89	Картометрический	5.00	-
572	494807.21	2249743.59	Картометрический	5.00	-
573	494806.44	2249776.15	Картометрический	5.00	-
574	494579.09	2249783.62	Картометрический	5.00	-
575	494460.94	2249794.27	Картометрический	5.00	-
576	494358.29	2249852.38	Картометрический	5.00	-
577	494364.10	2249632.55	Картометрический	5.00	-
578	494256.87	2249626.40	Картометрический	5.00	-
579	494233.36	2249540.55	Картометрический	5.00	-
580	494204.31	2249433.05	Картометрический	5.00	-
581	494267.26	2249407.87	Картометрический	5.00	-
582	494269.20	2249288.76	Картометрический	5.00	-
583	494336.02	2249270.36	Картометрический	5.00	-
584	494378.63	2249289.73	Картометрический	5.00	-

1	2	3	4	5	6
585	494428.98	2249312.00	Картометрический	5.00	-
586	494473.53	2249257.77	Картометрический	5.00	-
587	494463.51	2249173.87	Картометрический	5.00	-
588	494529.72	2249072.10	Картометрический	5.00	-
589	494536.49	2249048.71	Картометрический	5.00	-
590	494573.35	2249059.71	Картометрический	5.00	-
591	494599.20	2249067.53	Картометрический	5.00	-
592	494619.25	2249071.44	Картометрический	5.00	-
593	494659.45	2249075.25	Картометрический	5.00	-
594	494668.60	2249080.71	Картометрический	5.00	-
595	494680.20	2249092.67	Картометрический	5.00	-
596	494693.32	2249103.37	Картометрический	5.00	-
597	494693.89	2249103.63	Картометрический	5.00	-
598	494706.46	2249108.00	Картометрический	5.00	-
599	494723.35	2249111.54	Картометрический	5.00	-
600	494745.34	2249111.35	Картометрический	5.00	-
601	494768.19	2249110.59	Картометрический	5.00	-
602	494783.96	2249112.12	Картометрический	5.00	-
603	494798.36	2249110.08	Картометрический	5.00	-
604	494814.86	2249104.01	Картометрический	5.00	-
605	494815.73	2249103.29	Картометрический	5.00	-
606	494832.31	2249083.19	Картометрический	5.00	-
607	494839.12	2249073.71	Картометрический	5.00	-
608	494839.44	2249072.66	Картометрический	5.00	-
609	494839.84	2249068.58	Картометрический	5.00	-
610	494839.31	2249062.55	Картометрический	5.00	-
611	494843.33	2249048.66	Картометрический	5.00	-
612	494853.21	2249029.66	Картометрический	5.00	-
613	494864.70	2249011.32	Картометрический	5.00	-
614	494871.46	2248997.94	Картометрический	5.00	-
615	494871.61	2248996.84	Картометрический	5.00	-
616	494870.98	2248984.41	Картометрический	5.00	-
617	494870.79	2248983.79	Картометрический	5.00	-
618	494866.03	2248972.75	Картометрический	5.00	-
619	494863.65	2248964.08	Картометрический	5.00	-
620	494866.33	2248957.69	Картометрический	5.00	-
621	494871.47	2248946.00	Картометрический	5.00	-
622	494876.48	2248930.39	Картометрический	5.00	-
623	494884.14	2248910.45	Картометрический	5.00	-
624	494890.38	2248880.75	Картометрический	5.00	-
625	494894.92	2248843.51	Картометрический	5.00	-
626	494897.54	2248840.49	Картометрический	5.00	-
627	494902.95	2248839.29	Картометрический	5.00	-
628	494912.04	2248840.95	Картометрический	5.00	-
629	494922.44	2248842.13	Картометрический	5.00	-
630	494932.47	2248841.55	Картометрический	5.00	-
631	494950.46	2248840.98	Картометрический	5.00	-
632	494967.16	2248844.65	Картометрический	5.00	-

1	2	3	4	5	6
633	494979.78	2248853.18	Картометрический	5.00	-
634	494987.59	2248868.92	Картометрический	5.00	-
635	494998.34	2248880.51	Картометрический	5.00	-
636	495007.71	2248894.65	Картометрический	5.00	-
637	495012.05	2248925.02	Картометрический	5.00	-
638	495012.99	2248947.96	Картометрический	5.00	-
639	495008.67	2248961.28	Картометрический	5.00	-
640	495001.97	2248969.94	Картометрический	5.00	-
641	495001.62	2248970.95	Картометрический	5.00	-
642	495000.03	2248981.08	Картометрический	5.00	-
643	495000.16	2248981.97	Картометрический	5.00	-
644	495004.76	2248997.32	Картометрический	5.00	-
645	495007.45	2249011.15	Картометрический	5.00	-
646	495013.18	2249038.66	Картометрический	5.00	-
647	495013.56	2249039.39	Картометрический	5.00	-
648	495025.44	2249056.17	Картометрический	5.00	-
649	495035.58	2249064.44	Картометрический	5.00	-
650	495045.88	2249082.03	Картометрический	5.00	-
651	495055.06	2249102.50	Картометрический	5.00	-
652	495064.11	2249127.92	Картометрический	5.00	-
653	495085.78	2249193.99	Картометрический	5.00	-
546	495090.65	2249203.58	Картометрический	5.00	-
654	494421.11	2249032.32	Картометрический	5.00	-
655	494397.03	2249100.89	Картометрический	5.00	-
656	494224.65	2249174.48	Картометрический	5.00	-
657	494228.52	2249230.65	Картометрический	5.00	-
658	494133.62	2249263.58	Картометрический	5.00	-
659	494142.91	2249310.45	Картометрический	5.00	-
660	494115.12	2249320.19	Картометрический	5.00	-
661	494067.09	2249343.60	Картометрический	5.00	-
662	494054.21	2249364.29	Картометрический	5.00	-
663	494054.21	2249422.40	Картометрический	5.00	-
664	494025.93	2249433.25	Картометрический	5.00	-
665	493968.99	2249523.11	Картометрический	5.00	-
666	493945.93	2249702.15	Картометрический	5.00	-
667	493882.68	2249691.47	Картометрический	5.00	-
668	493878.56	2249717.83	Картометрический	5.00	-
669	493865.37	2249735.94	Картометрический	5.00	-
670	493783.05	2249757.21	Картометрический	5.00	-
671	493785.04	2249711.79	Картометрический	5.00	-
672	493780.56	2249663.58	Картометрический	5.00	-
673	493772.84	2249612.61	Картометрический	5.00	-
674	493771.11	2249574.57	Картометрический	5.00	-
675	493772.63	2249546.12	Картометрический	5.00	-
676	493770.43	2249527.69	Картометрический	5.00	-
677	493770.00	2249526.76	Картометрический	5.00	-
678	493764.91	2249520.33	Картометрический	5.00	-

1	2	3	4	5	6
679	493760.73	2249510.23	Картометрический	5.00	-
680	493765.68	2249473.06	Картометрический	5.00	-
681	493765.68	2249442.60	Картометрический	5.00	-
682	493765.05	2249409.77	Картометрический	5.00	-
683	493758.09	2249383.62	Картометрический	5.00	-
684	493753.61	2249338.63	Картометрический	5.00	-
685	493748.41	2249312.79	Картометрический	5.00	-
686	493746.33	2249296.36	Картометрический	5.00	-
687	493750.16	2249250.92	Картометрический	5.00	-
688	493754.04	2249229.66	Картометрический	5.00	-
689	493760.37	2249223.00	Картометрический	5.00	-
690	493765.22	2249220.80	Картометрический	5.00	-
691	493770.53	2249216.30	Картометрический	5.00	-
692	493771.09	2249215.40	Картометрический	5.00	-
693	493771.30	2249214.37	Картометрический	5.00	-
694	493771.49	2249205.82	Картометрический	5.00	-
695	493771.11	2249198.46	Картометрический	5.00	-
696	493771.43	2249194.47	Картометрический	5.00	-
697	493774.14	2249189.65	Картометрический	5.00	-
698	493810.75	2249171.40	Картометрический	5.00	-
699	493836.17	2249152.71	Картометрический	5.00	-
700	493842.34	2249149.14	Картометрический	5.00	-
701	493842.99	2249148.33	Картометрический	5.00	-
702	493843.32	2249147.34	Картометрический	5.00	-
703	493844.00	2249142.70	Картометрический	5.00	-
704	493853.22	2249127.25	Картометрический	5.00	-
705	493857.46	2249112.45	Картометрический	5.00	-
706	493857.49	2249096.78	Картометрический	5.00	-
707	493858.98	2249087.45	Картометрический	5.00	-
708	493861.74	2249076.23	Картометрический	5.00	-
709	493867.15	2249067.69	Картометрический	5.00	-
710	493872.83	2249063.84	Картометрический	5.00	-
711	493880.99	2249061.43	Картометрический	5.00	-
712	493889.96	2249058.47	Картометрический	5.00	-
713	493892.47	2249059.43	Картометрический	5.00	-
714	493898.77	2249065.30	Картометрический	5.00	-
715	493899.53	2249065.68	Картометрический	5.00	-
716	493906.26	2249067.92	Картометрический	5.00	-
717	493906.92	2249067.97	Картометрический	5.00	-
718	493915.50	2249067.53	Картометрический	5.00	-
719	493916.52	2249067.12	Картометрический	5.00	-
720	493944.90	2249049.13	Картометрический	5.00	-
721	493950.17	2249046.80	Картометрический	5.00	-
722	493958.13	2249046.01	Картометрический	5.00	-
723	493966.16	2249047.19	Картометрический	5.00	-
724	493986.61	2249052.04	Картометрический	5.00	-
725	493997.43	2249056.64	Картометрический	5.00	-
726	493998.50	2249056.72	Картометрический	5.00	-

1	2	3	4	5	6
727	493999.34	2249056.51	Картометрический	5.00	-
728	494005.74	2249053.90	Картометрический	5.00	-
729	494015.83	2249053.38	Картометрический	5.00	-
730	494027.88	2249057.93	Картометрический	5.00	-
731	494048.89	2249060.80	Картометрический	5.00	-
732	494049.78	2249060.65	Картометрический	5.00	-
733	494069.20	2249054.28	Картометрический	5.00	-
734	494088.16	2249048.75	Картометрический	5.00	-
735	494103.29	2249047.25	Картометрический	5.00	-
736	494126.68	2249047.71	Картометрический	5.00	-
737	494151.54	2249041.10	Картометрический	5.00	-
738	494166.40	2249036.36	Картометрический	5.00	-
739	494181.32	2249030.17	Картометрический	5.00	-
740	494191.93	2249029.65	Картометрический	5.00	-
741	494203.27	2249033.54	Картометрический	5.00	-
742	494218.39	2249036.22	Картометрический	5.00	-
743	494237.06	2249042.00	Картометрический	5.00	-
744	494257.80	2249044.33	Картометрический	5.00	-
745	494276.74	2249041.37	Картометрический	5.00	-
746	494294.70	2249037.66	Картометрический	5.00	-
747	494313.17	2249032.93	Картометрический	5.00	-
748	494336.73	2249024.50	Картометрический	5.00	-
749	494351.81	2249022.08	Картометрический	5.00	-
750	494371.84	2249023.40	Картометрический	5.00	-
654	494421.11	2249032.32	Картометрический	5.00	-
751	494291.51	2250253.20	Картометрический	5.00	-
752	494287.36	2250257.29	Картометрический	5.00	-
753	494266.08	2250238.17	Картометрический	5.00	-
754	494261.00	2250233.61	Картометрический	5.00	-
755	494244.02	2250231.50	Картометрический	5.00	-
756	494157.93	2250253.29	Картометрический	5.00	-
757	494107.60	2250265.92	Картометрический	5.00	-
758	494124.90	2249985.05	Картометрический	5.00	-
759	494220.43	2250107.55	Картометрический	5.00	-
760	494269.10	2250197.40	Картометрический	5.00	-
751	494291.51	2250253.20	Картометрический	5.00	-
761	493829.53	2250226.19	Картометрический	5.00	-
762	493797.69	2250291.40	Картометрический	5.00	-
763	493749.28	2250270.90	Картометрический	5.00	-
764	493674.04	2250260.61	Картометрический	5.00	-
765	493659.33	2250264.01	Картометрический	5.00	-
766	493620.36	2250158.40	Картометрический	5.00	-
767	493484.69	2250179.74	Картометрический	5.00	-
768	493477.22	2250269.52	Картометрический	5.00	-
769	493415.40	2250253.62	Аналитический	2.50	-
770	493414.33	2250252.33	Картометрический	5.00	-

1	2	3	4	5	6
771	493410.67	2250209.60	Картометрический	5.00	-
772	493413.55	2250160.98	Картометрический	5.00	-
773	493420.33	2250121.45	Картометрический	5.00	-
774	493424.56	2250081.99	Картометрический	5.00	-
775	493429.74	2250063.49	Картометрический	5.00	-
776	493450.17	2250039.42	Картометрический	5.00	-
777	493478.87	2250000.14	Картометрический	5.00	-
778	493767.17	2250211.35	Картометрический	5.00	-
761	493829.53	2250226.19	Картометрический	5.00	-
779	493326.58	2250368.77	Картометрический	5.00	-
780	493300.56	2250347.70	Картометрический	5.00	-
781	493280.61	2250333.64	Картометрический	5.00	-
782	493218.17	2250314.62	Картометрический	5.00	-
783	493198.14	2250312.16	Картометрический	5.00	-
784	493177.40	2250314.20	Картометрический	5.00	-
785	493162.97	2250319.27	Картометрический	5.00	-
786	493155.14	2250326.44	Картометрический	5.00	-
787	493157.17	2250319.82	Картометрический	5.00	-
788	493158.86	2250315.10	Картометрический	5.00	-
789	493164.02	2250309.93	Картометрический	5.00	-
790	493175.14	2250306.80	Картометрический	5.00	-
791	493198.15	2250308.71	Картометрический	5.00	-
792	493217.08	2250308.33	Картометрический	5.00	-
793	493240.51	2250318.09	Картометрический	5.00	-
794	493267.67	2250325.41	Картометрический	5.00	-
795	493288.46	2250333.35	Картометрический	5.00	-
796	493316.00	2250353.35	Картометрический	5.00	-
779	493326.58	2250368.77	Картометрический	5.00	-
797	493103.10	2250457.47	Картометрический	5.00	-
798	493108.35	2250477.51	Картометрический	5.00	-
799	493110.58	2250481.05	Картометрический	5.00	-
800	493108.55	2250479.52	Картометрический	5.00	-
801	493102.73	2250469.93	Картометрический	5.00	-
797	493103.10	2250457.47	Картометрический	5.00	-
802	493136.81	2250512.35	Картометрический	5.00	-
803	493152.52	2250518.55	Картометрический	5.00	-
804	493143.49	2250517.78	Картометрический	5.00	-
802	493136.81	2250512.35	Картометрический	5.00	-
805	493099.82	2250861.69	Картометрический	5.00	-
806	493089.62	2250869.26	Картометрический	5.00	-
807	493068.86	2250887.35	Картометрический	5.00	-
808	493087.20	2250868.64	Картометрический	5.00	-
805	493099.82	2250861.69	Картометрический	5.00	-

1	2	3	4	5	6
809	493021.74	2250929.85	Картометрический	5.00	-
810	492958.85	2250996.43	Картометрический	5.00	-
811	492958.54	2250996.19	Картометрический	5.00	-
812	492974.92	2250972.99	Картометрический	5.00	-
813	492995.02	2250954.23	Картометрический	5.00	-
809	493021.74	2250929.85	Картометрический	5.00	-
3. Сведения о характерных точках части (частей) границы объекта					
Обозначение характерных точек части границы	Координаты, м		Метод определения координат характерной точки	Средняя квадратическая погрешность положения характерной точки (Mt), м	Описание обозначения точки на местности (при наличии)
	X	Y			
1	2	3	4	5	6
Часть №					
-	-	-	-	-	-



Раздел 4

План границ объекта

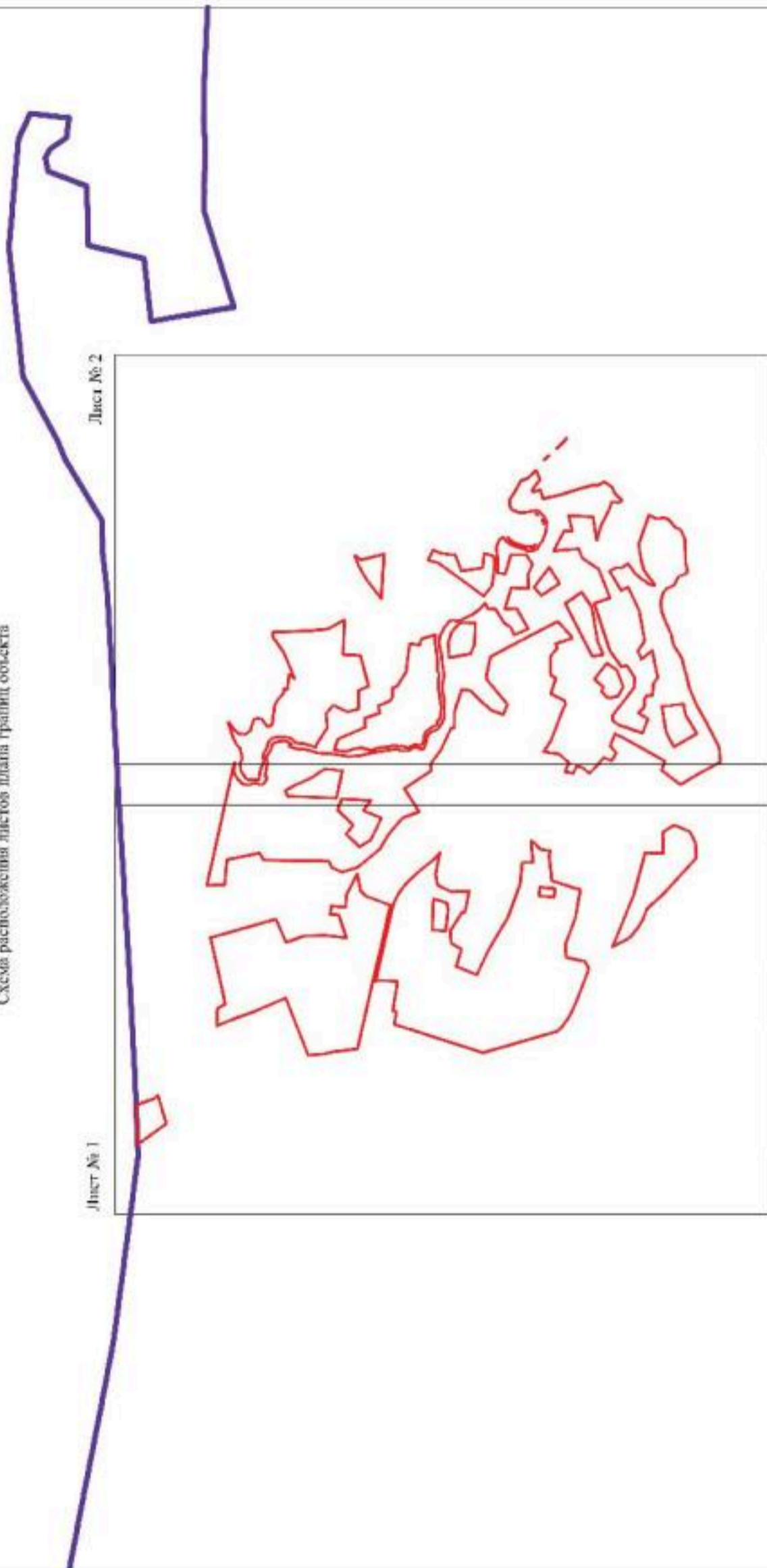
Схема расположения листов плана границ объекта



Используемые условные знаки и обозначения:

-  границы территориальной зоны
-  границы муниципальной территории
-  область и номер листа плана границ объекта

Масштаб 1:25000

Руководитель ФУВО «Нормативно-проектный центр»
 Подпись:  Ю.В. Шалагина Дата: 08.08.2021 г. номер: 2021 г.
 Место: для отбора (внесения изменений) в план, составленного в соответствии с законодательством г. Владивосток



Рисунок 4
План граница общины
Лит № 1



Масштаб 1:2000

- Национална администрация на общините:
- граница сградната зона
 - граница сградно-зелените обекти
 - маркиран пункт граница сградната зона

Руководител: Д-р/инж. Вера Иванова-Стойкова
 Дата: 11.05.2021 г. 10:18 часа
 Местоположение: община "Свети Кирил и Методи" - село "Свети Кирил и Методи"



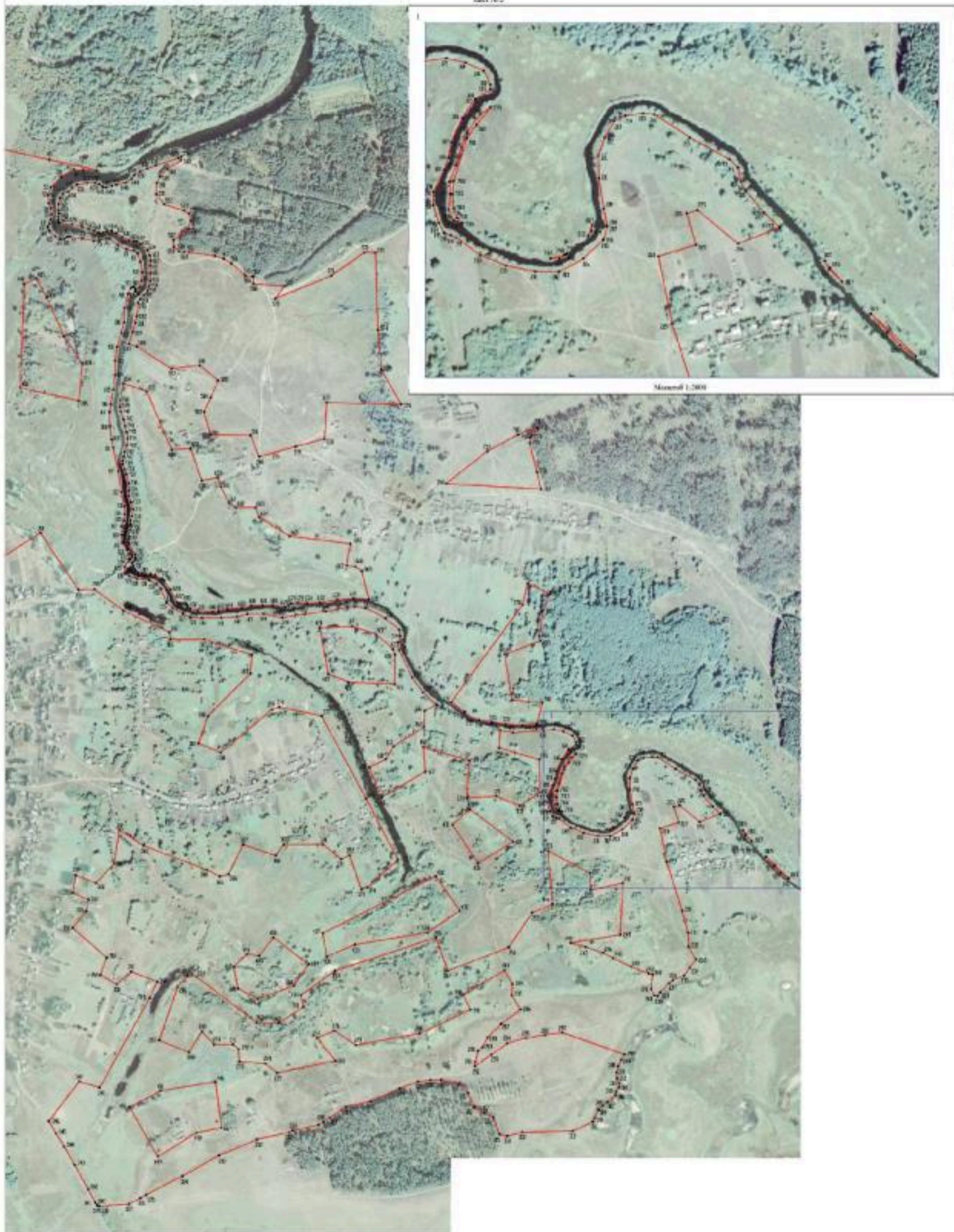

- Владельцы земельных участков и обременения:
- земельный участок
 - обременение земельного участка

Масштаб 1:500

Рисунг составлен в соответствии с требованиями к документам, прилагаемым к заявлению о государственном кадастре недвижимости, утвержденным постановлением Правительства Российской Федерации от 24.07.2007 № 491-ПП



ОПИСАНИЕ МЕСТОПОЛОЖЕНИЯ ГРАНИЦ

Зона сельскохозяйственного производства села Новогольское - СХ2/1

(наименование объекта, местоположение границ которого описано
(далее - объект)

Раздел 1

Сведения об объекте		
№ п/п	Характеристики объекта	Описание характеристик
1	2	3
1	Местоположение объекта	Воронежская область, Грибановский муниципальный район, Новогольское сельское поселение, село Новогольское
2	Площадь объекта \pm величина погрешности определения площади ($P \pm \Delta P$)	56454 +/- 4158 м ²
3	Иные характеристики объекта	-

Раздел 2

Сведения о местоположении границ объекта					
1. Система координат: МСК - 36, зона 2					
2. Сведения о характерных точках границ объекта					
Обозначение характерных точек границ	Координаты, м		Метод определения координат характерной точки	Средняя квадратическая погрешность положения характерной точки (Mt), м	Описание обозначения точки на местности (при наличии)
	X	Y			
1	2	3	4	5	6
1	494209.48	2247356.99	Картометрический	5.00	-
2	494199.51	2247401.28	Картометрический	5.00	-
3	494160.19	2247573.75	Картометрический	5.00	-
4	494148.61	2247578.05	Картометрический	5.00	-
5	494129.00	2247577.30	Картометрический	5.00	-
6	494022.64	2247572.53	Картометрический	5.00	-
7	494052.58	2247389.19	Картометрический	5.00	-
8	494028.94	2247380.73	Картометрический	5.00	-
9	494042.34	2247308.13	Картометрический	5.00	-
10	494043.46	2247303.87	Картометрический	5.00	-
11	494174.25	2247346.12	Картометрический	5.00	-
12	494200.32	2247354.39	Картометрический	5.00	-
13	494206.50	2247356.03	Картометрический	5.00	-
1	494209.48	2247356.99	Картометрический	5.00	-
14	492766.88	2248597.18	Картометрический	5.00	-
15	492772.80	2248631.78	Картометрический	5.00	-
16	492725.15	2248753.42	Картометрический	5.00	-
17	492640.32	2248723.98	Картометрический	5.00	-
18	492509.77	2248707.32	Картометрический	5.00	-
19	492444.73	2248704.53	Картометрический	5.00	-
20	492506.27	2248686.87	Картометрический	5.00	-
21	492572.57	2248668.82	Картометрический	5.00	-
22	492637.26	2248649.67	Картометрический	5.00	-
23	492672.14	2248639.63	Картометрический	5.00	-
24	492688.84	2248634.66	Картометрический	5.00	-
25	492701.59	2248630.81	Картометрический	5.00	-
26	492716.38	2248624.75	Картометрический	5.00	-
27	492729.31	2248622.51	Картометрический	5.00	-
28	492744.59	2248613.68	Картометрический	5.00	-
29	492751.66	2248606.44	Картометрический	5.00	-
14	492766.88	2248597.18	Картометрический	5.00	-

3. Сведения о характерных точках части (частей) границы объекта

Обозначение характерных точек части границы	Координаты, м		Метод определения координат характерной точки	Средняя квадратическая погрешность положения характерной точки (Mt), м	Описание обозначения точки на местности (при наличии)
	X	Y			
1	2	3	4	5	6
Часть №					
-	-	-	-	-	-



Масштаб 1:5000

Используемые условные знаки и обозначения:

- границы территориальной зоны
- 1 — координатная точка границы территориальной зоны

Руководитель БУИО «Первично-проектный центр»

Подпись:  Ю.В. Шахматов Дата: 08 ноября 2021 г.

Место для печати (подпись) лица, составившего отчетные материалы границ объекта



ОПИСАНИЕ МЕСТОПОЛОЖЕНИЯ ГРАНИЦ

Зона ритуальных объектов села Новогольское - СН1/1

(наименование объекта, местоположение границ которого описано
(далее - объект)

Раздел 1

Сведения об объекте		
№ п/п	Характеристики объекта	Описание характеристик
1	2	3
1	Местоположение объекта	Воронежская область, Грибановский муниципальный район, Новогольское сельское поселение, село Новогольское
2	Площадь объекта \pm величина погрешности определения площади ($P \pm \Delta P$)	16720 +/- 2263 м ²
3	Иные характеристики объекта	-

Раздел 2

Сведения о местоположении границ объекта					
1. Система координат: МСК - 36, зона 2					
2. Сведения о характерных точках границ объекта					
Обозначение характерных точек границ	Координаты, м		Метод определения координат характерной точки	Средняя квадратическая погрешность положения характерной точки (Mt), м	Описание обозначения точки на местности (при наличии)
	X	Y			
1	2	3	4	5	6
1	493803.60	2247898.47	Картометрический	5.00	-
2	493798.53	2248034.88	Картометрический	5.00	-
3	493794.49	2248091.99	Картометрический	5.00	-
4	493712.59	2248067.98	Картометрический	5.00	-
5	493703.33	2248029.59	Картометрический	5.00	-
6	493719.31	2247888.55	Картометрический	5.00	-
1	493803.60	2247898.47	Картометрический	5.00	-
3. Сведения о характерных точках части (частей) границы объекта					
Обозначение характерных точек части границы	Координаты, м		Метод определения координат характерной точки	Средняя квадратическая погрешность положения характерной точки (Mt), м	Описание обозначения точки на местности (при наличии)
	X	Y			
1	2	3	4	5	6
Часть №					
-	-	-	-	-	-

Раздел 4
План границ объекта



Масштаб 1:2000

Используемые условные знаки и обозначения:



границы территориальной зоны

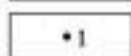

характерная точка границ территориальной зоны

Руководитель БУВО «Нормативно-проектный центр»

Подпись *Ю.В. Шалыгина* Ю.В. Шалыгина Дата « 08 » ноября 2021 г.

Место для оттиска печати (при наличии) лица, составившего описание местоположения границ объекта



ОПИСАНИЕ МЕСТОПОЛОЖЕНИЯ ГРАНИЦ

Зона обработки, утилизации, обезвреживания, размещения твердых коммунальных отходов села Новогольское - СН2/1

(наименование объекта, местоположение границ которого описано
(далее - объект)

Раздел 1

Сведения об объекте		
№ п/п	Характеристики объекта	Описание характеристик
1	2	3
1	Местоположение объекта	Воронежская область, Грибановский муниципальный район, Новогольское сельское поселение, село Новогольское
2	Площадь объекта \pm величина погрешности определения площади ($P \pm \Delta P$)	5199 +/- 1262 м ²
3	Иные характеристики объекта	-

Раздел 2

Сведения о местоположении границ объекта					
1. Система координат: МСК - 36, зона 2					
2. Сведения о характерных точках границ объекта					
Обозначение характерных точек границ	Координаты, м		Метод определения координат характерной точки	Средняя квадратическая погрешность положения характерной точки (Mt), м	Описание обозначения точки на местности (при наличии)
	X	Y			
1	2	3	4	5	6
1	493131.18	2248113.29	Картометрический	5.00	-
2	493126.17	2248167.27	Картометрический	5.00	-
3	493030.78	2248158.41	Картометрический	5.00	-
4	493036.60	2248103.94	Картометрический	5.00	-
1	493131.18	2248113.29	Картометрический	5.00	-
3. Сведения о характерных точках части (частей) границы объекта					
Обозначение характерных точек части границы	Координаты, м		Метод определения координат характерной точки	Средняя квадратическая погрешность положения характерной точки (Mt), м	Описание обозначения точки на местности (при наличии)
	X	Y			
1	2	3	4	5	6
Часть №					
-	-	-	-	-	-

Раздел 4

План границ объекта



Масштаб 1:2000

Используемые условные знаки и обозначения:



границы территориальной зоны

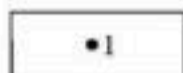

характерная точка границ территориальной зоны

Руководитель БУВО «Нормативно-проектный центр»

Подпись  Ю.В. Шалыгина Дата « 08 » ноября 2021 г.

Место для оттиска печати (при наличии) лица, составившего описание местоположения границ объекта



Приложение № 2
к правилам землепользования и застройки
Новогольского сельского поселения
Грибановского муниципального района
Воронежской области

СВЕДЕНИЯ О ГРАНИЦАХ ТЕРРИТОРИАЛЬНЫХ ЗОН,
СОДЕРЖАЩИЕ ГРАФИЧЕСКОЕ ОПИСАНИЕ МЕСТОПОЛОЖЕНИЯ
ГРАНИЦ ТЕРРИТОРИАЛЬНЫХ ЗОН, ПЕРЕЧЕНЬ КООРДИНАТ
ХАРАКТЕРНЫХ ТОЧЕК ГРАНИЦ ТЕРРИТОРИАЛЬНЫХ ЗОН
СЕЛА СТАРОГОЛЬСКОЕ

ОПИСАНИЕ МЕСТОПОЛОЖЕНИЯ ГРАНИЦ

Зона застройки индивидуальными жилыми домами села Старогольское – Ж1/2

(наименование объекта, местоположение границ которого описано
(далее - объект)

Раздел I

Сведения об объекте		
№ п/п	Характеристики объекта	Описание характеристик
1	2	3
1	Местоположение объекта	Воронежская область, Грибановский муниципальный район, Новогольское сельское поселение, село Старогольское
2	Площадь объекта \pm величина погрешности определения площади ($P \pm \Delta P$)	1332543 +/- 20201 м ²
3	Иные характеристики объекта	-

Раздел 2

Сведения о местоположении границ объекта

1. Система координат: МСК - 36, зона 2

2. Сведения о характерных точках границ объекта

Обозначение характерных точек границ	Координаты, м		Метод определения координат характерной точки	Средняя квадратическая погрешность положения характерной точки (Mt), м	Описание обозначения точки на местности (при наличии)
	X	Y			
1	2	3	4	5	6
1	491409.32	2249287.20	Аналитический	2.50	-
2	491419.54	2249313.25	Аналитический	2.50	-
3	491425.28	2249327.93	Аналитический	2.50	-
4	491431.01	2249392.75	Картометрический	5.00	-
5	491493.71	2249722.61	Картометрический	5.00	-
6	491602.17	2249722.61	Картометрический	5.00	-
7	491695.84	2250087.10	Картометрический	5.00	-
8	491747.52	2250239.02	Картометрический	5.00	-
9	491811.35	2250375.32	Картометрический	5.00	-
10	491831.88	2250432.65	Картометрический	5.00	-
11	491857.75	2250424.68	Картометрический	5.00	-
12	491908.85	2250527.13	Картометрический	5.00	-
13	491960.89	2250551.75	Картометрический	5.00	-
14	491980.19	2250581.61	Картометрический	5.00	-
15	491991.51	2250634.47	Картометрический	5.00	-
16	492074.58	2250799.33	Картометрический	5.00	-
17	492094.36	2250842.38	Картометрический	5.00	-
18	492093.87	2250866.10	Картометрический	5.00	-
19	492065.91	2250906.20	Картометрический	5.00	-
20	492095.25	2250939.28	Картометрический	5.00	-
21	492107.71	2250967.07	Картометрический	5.00	-
22	492110.40	2251023.48	Картометрический	5.00	-
23	492105.63	2251050.64	Картометрический	5.00	-
24	492096.98	2251073.02	Картометрический	5.00	-
25	492079.38	2251084.96	Картометрический	5.00	-
26	492073.33	2251104.43	Картометрический	5.00	-
27	492076.26	2251130.34	Картометрический	5.00	-
28	492096.70	2251234.48	Картометрический	5.00	-
29	492116.63	2251273.89	Картометрический	5.00	-
30	492150.06	2251318.65	Картометрический	5.00	-
31	492157.80	2251349.63	Картометрический	5.00	-
32	492168.46	2251371.55	Картометрический	5.00	-
33	492164.09	2251387.12	Картометрический	5.00	-
34	492191.81	2251411.16	Аналитический	2.50	-
35	492202.39	2251445.18	Аналитический	2.50	-
36	492202.80	2251446.56	Картометрический	5.00	-

1	2	3	4	5	6
37	492202.04	2251478.22	Картометрический	5.00	-
38	492180.44	2251595.26	Картометрический	5.00	-
39	492166.69	2251618.68	Картометрический	5.00	-
40	492136.85	2251637.94	Картометрический	5.00	-
41	492094.44	2251658.02	Картометрический	5.00	-
42	492075.06	2251655.50	Картометрический	5.00	-
43	492051.31	2251640.21	Картометрический	5.00	-
44	492006.41	2251618.14	Картометрический	5.00	-
45	491916.91	2251571.49	Картометрический	5.00	-
46	491833.33	2251502.82	Картометрический	5.00	-
47	491797.97	2251403.00	Картометрический	5.00	-
48	491792.06	2251229.70	Аналитический	2.50	-
49	491813.20	2251224.60	Аналитический	2.50	-
50	491802.83	2251185.35	Аналитический	2.50	-
51	491774.09	2251147.67	Аналитический	2.50	-
52	491729.72	2251156.34	Аналитический	2.50	-
53	491686.89	2251173.80	Аналитический	2.50	-
54	491653.51	2251137.62	Аналитический	2.50	-
55	491588.21	2251039.08	Аналитический	2.50	-
56	491590.11	2250992.46	Аналитический	2.50	-
57	491608.73	2250917.37	Аналитический	2.50	-
58	491624.71	2250859.35	Аналитический	2.50	-
59	491625.02	2250799.23	Аналитический	2.50	-
60	491607.07	2250732.53	Аналитический	2.50	-
61	491601.00	2250720.03	Аналитический	0.50	-
62	491566.38	2250648.79	Аналитический	0.50	-
63	491552.77	2250610.45	Аналитический	0.50	-
64	491552.76	2250610.44	Аналитический	0.50	-
65	491499.67	2250633.16	Аналитический	0.50	-
66	491481.09	2250625.56	Аналитический	0.50	-
67	491422.23	2250539.18	Аналитический	0.50	-
68	491360.96	2250464.61	Аналитический	0.50	-
69	491246.43	2250363.20	Аналитический	0.50	-
70	491180.37	2250292.69	Аналитический	0.50	-
71	491181.19	2250274.74	Аналитический	0.50	-
72	491191.51	2250244.42	Аналитический	0.50	-
73	491180.23	2250234.10	Аналитический	0.50	-
74	491151.49	2250254.77	Аналитический	0.50	-
75	491129.83	2250250.50	Аналитический	0.50	-
76	491107.16	2250208.76	Аналитический	0.50	-
77	491071.38	2250177.63	Аналитический	0.50	-
78	491075.07	2250163.32	Аналитический	0.50	-
79	491044.49	2250146.77	Аналитический	0.50	-
80	490968.22	2250047.45	Аналитический	0.50	-
81	490935.09	2250065.22	Аналитический	0.50	-
82	490887.32	2250012.34	Аналитический	0.50	-
83	490858.23	2249979.73	Аналитический	0.50	-
84	490836.36	2249935.50	Аналитический	0.50	-

1	2	3	4	5	6
85	490818.14	2249888.99	Аналитический	0.50	-
86	490808.18	2249850.62	Аналитический	0.50	-
87	490752.55	2249888.70	Аналитический	0.50	-
88	490673.24	2249817.68	Аналитический	0.50	-
89	490582.25	2249720.93	Аналитический	0.50	-
90	490597.66	2249690.99	Аналитический	0.50	-
91	490587.01	2249673.95	Аналитический	0.50	-
92	490580.43	2249644.56	Аналитический	0.50	-
93	490611.17	2249623.13	Картометрический	5.00	-
94	490923.16	2249534.09	Картометрический	5.00	-
95	490975.94	2249512.84	Картометрический	5.00	-
96	490972.54	2249522.06	Картометрический	5.00	-
97	490970.99	2249530.79	Картометрический	5.00	-
98	490970.89	2249538.20	Картометрический	5.00	-
99	490971.47	2249545.48	Картометрический	5.00	-
100	490972.92	2249558.76	Картометрический	5.00	-
101	490979.27	2249601.08	Картометрический	5.00	-
102	490982.56	2249619.93	Картометрический	5.00	-
103	490985.23	2249634.67	Картометрический	5.00	-
104	490986.98	2249644.38	Картометрический	5.00	-
105	490991.75	2249669.36	Картометрический	5.00	-
106	490993.45	2249697.29	Картометрический	5.00	-
107	490997.26	2249720.10	Картометрический	5.00	-
108	490999.45	2249731.27	Картометрический	5.00	-
109	491002.65	2249743.20	Картометрический	5.00	-
110	491007.31	2249754.33	Картометрический	5.00	-
111	491017.12	2249774.85	Картометрический	5.00	-
112	491033.57	2249811.47	Картометрический	5.00	-
113	491047.97	2249846.36	Картометрический	5.00	-
114	491056.41	2249866.91	Картометрический	5.00	-
115	491069.73	2249860.99	Картометрический	5.00	-
116	491042.16	2249794.27	Картометрический	5.00	-
117	491032.16	2249773.42	Картометрический	5.00	-
118	491021.55	2249750.85	Картометрический	5.00	-
119	491016.63	2249740.17	Картометрический	5.00	-
120	491012.91	2249729.29	Картометрический	5.00	-
121	491010.32	2249717.27	Картометрический	5.00	-
122	491008.12	2249704.98	Картометрический	5.00	-
123	491006.64	2249693.34	Картометрический	5.00	-
124	491004.48	2249674.80	Картометрический	5.00	-
125	491002.37	2249661.21	Картометрический	5.00	-
126	490999.22	2249643.02	Картометрический	5.00	-
127	490995.32	2249621.25	Картометрический	5.00	-
128	490993.80	2249610.80	Картометрический	5.00	-
129	490992.45	2249599.98	Картометрический	5.00	-
130	490989.57	2249579.21	Картометрический	5.00	-
131	490985.77	2249549.38	Картометрический	5.00	-
132	490985.06	2249533.39	Картометрический	5.00	-

1	2	3	4	5	6
133	490987.11	2249525.20	Картометрический	5.00	-
134	490990.02	2249519.06	Картометрический	5.00	-
135	490994.97	2249511.57	Картометрический	5.00	-
136	491010.29	2249491.46	Картометрический	5.00	-
137	491019.22	2249479.35	Картометрический	5.00	-
138	491029.18	2249470.86	Картометрический	5.00	-
139	491038.70	2249463.65	Картометрический	5.00	-
140	491057.54	2249454.65	Картометрический	5.00	-
141	491098.60	2249434.98	Картометрический	5.00	-
142	491152.93	2249406.67	Картометрический	5.00	-
143	491196.63	2249383.45	Картометрический	5.00	-
144	491210.28	2249388.01	Картометрический	5.00	-
145	491220.92	2249380.05	Картометрический	5.00	-
146	491225.22	2249369.05	Картометрический	5.00	-
147	491237.22	2249362.79	Аналитический	0.50	-
148	491250.77	2249359.63	Картометрический	5.00	-
149	491399.18	2249291.82	Аналитический	2.50	-
1	491409.32	2249287.20	Аналитический	2.50	-
150	491597.91	2250286.03	Картометрический	5.00	-
151	491614.96	2250325.74	Картометрический	5.00	-
152	491539.81	2250343.56	Картометрический	5.00	-
153	491525.09	2250309.66	Картометрический	5.00	-
150	491597.91	2250286.03	Картометрический	5.00	-
154	491718.19	2251406.65	Картометрический	5.00	-
155	491725.21	2251486.44	Картометрический	5.00	-
156	491748.39	2251580.82	Картометрический	5.00	-
157	491696.42	2251618.94	Картометрический	5.00	-
158	491640.64	2251640.72	Картометрический	5.00	-
159	491590.69	2251644.72	Картометрический	5.00	-
160	491558.35	2251639.61	Картометрический	5.00	-
161	491512.63	2251617.81	Картометрический	5.00	-
162	491480.53	2251598.53	Картометрический	5.00	-
163	491450.96	2251571.77	Картометрический	5.00	-
164	491424.23	2251544.70	Картометрический	5.00	-
165	491389.89	2251513.49	Картометрический	5.00	-
166	491365.73	2251503.22	Картометрический	5.00	-
167	491361.73	2251487.61	Аналитический	0.10	-
168	491360.23	2251359.45	Аналитический	0.10	-
169	491442.76	2251323.78	Картометрический	5.00	-
170	491624.32	2251322.94	Аналитический	2.50	-
171	491631.50	2251329.53	Аналитический	2.50	-
172	491641.41	2251330.29	Аналитический	2.50	-
154	491718.19	2251406.65	Картометрический	5.00	-

3. Сведения о характерных точках части (частей) границы объекта					
Обозначение характерных точек части границы	Координаты, м		Метод определения координат характерной точки	Средняя квадратическая погрешность положения характерной точки (Mt), м	Описание обозначения точки на местности (при наличии)
	X	Y			
1	2	3	4	5	6
Часть №					
-	-	-	-	-	-

Рисунки 4
План границ объектов



ОПИСАНИЕ МЕСТОПОЛОЖЕНИЯ ГРАНИЦ

Общественно-деловая зона села Старогольское – ОД/2

 (наименование объекта, местоположение границ которого описано
 (далее - объект))

Раздел 1

Сведения об объекте		
№ п/п	Характеристики объекта	Описание характеристик
1	2	3
1	Местоположение объекта	Воронежская область, Грибановский муниципальный район, Новогольское сельское поселение, село Старогольское
2	Площадь объекта \pm величина погрешности определения площади ($P \pm \Delta P$)	3052 +/- 967 м ²
3	Иные характеристики объекта	-

Раздел 2

Сведения о местоположении границ объекта					
1. Система координат: МСК - 36, зона 2					
2. Сведения о характерных точках границ объекта					
Обозначение характерных точек границ	Координаты, м		Метод определения координат характерной точки	Средняя квадратическая погрешность положения характерной точки (Mt), м	Описание обозначения точки на местности (при наличии)
	X	Y			
1	2	3	4	5	6
1	491597.91	2250286.03	Картометрический	5.00	-
2	491525.09	2250309.66	Картометрический	5.00	-
3	491539.81	2250343.56	Картометрический	5.00	-
4	491614.96	2250325.74	Картометрический	5.00	-
1	491597.91	2250286.03	Картометрический	5.00	-
3. Сведения о характерных точках части (частей) границы объекта					
Обозначение характерных точек части границы	Координаты, м		Метод определения координат характерной точки	Средняя квадратическая погрешность положения характерной точки (Mt), м	Описание обозначения точки на местности (при наличии)
	X	Y			
1	2	3	4	5	6
Часть №					
-	-	-	-	-	-

План границ объекта



Масштаб 1:2000

Используемые условные знаки и обозначения:



границы территориальной зоны

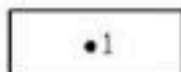

характерная точка границ территориальной зоны

Руководитель БУВО «Нормативно-проектный центр»

Подпись *Ю.В. Шальгина* Ю.В. Шальгина Дата « 08 » ноября 2021 г.

Место для оттиска печати (при наличии) лица, составившего описание местоположения границ объекта



ОПИСАНИЕ МЕСТОПОЛОЖЕНИЯ ГРАНИЦ

Зона улиц, дорог, инженерной и транспортной инфраструктуры села Старогольское - ИТ1/2

(наименование объекта, местоположение границ которого описано
(далее - объект)

Раздел 1

Сведения об объекте		
№ п/п	Характеристики объекта	Описание характеристик
1	2	3
1	Местоположение объекта	Воронежская область, Грибановский муниципальный район, Новогольское сельское поселение, село Старогольское
2	Площадь объекта \pm величина погрешности определения площади ($P \pm \Delta P$)	9705 +/- 1724 м ²
3	Иные характеристики объекта	-

Раздел 2

Сведения о местоположении границ объекта					
1. Система координат: МСК - 36, зона 2					
2. Сведения о характерных точках границ объекта					
Обозначение характерных точек границ	Координаты, м		Метод определения координат характерной точки	Средняя квадратическая погрешность положения характерной точки (Mt), м	Описание обозначения точки на местности (при наличии)
	X	Y			
1	2	3	4	5	6
1	491237.22	2249362.79	Аналитический	0.50	-
2	491225.22	2249369.05	Картометрический	5.00	-
3	491220.92	2249380.05	Картометрический	5.00	-
4	491210.28	2249388.01	Картометрический	5.00	-
5	491196.63	2249383.45	Картометрический	5.00	-
6	491152.93	2249406.67	Картометрический	5.00	-
7	491098.60	2249434.98	Картометрический	5.00	-
8	491057.54	2249454.65	Картометрический	5.00	-
9	491038.70	2249463.65	Картометрический	5.00	-
10	491029.18	2249470.86	Картометрический	5.00	-
11	491019.22	2249479.35	Картометрический	5.00	-
12	491010.29	2249491.46	Картометрический	5.00	-
13	490994.97	2249511.57	Картометрический	5.00	-
14	490990.02	2249519.06	Картометрический	5.00	-
15	490987.11	2249525.20	Картометрический	5.00	-
16	490985.06	2249533.39	Картометрический	5.00	-
17	490985.77	2249549.38	Картометрический	5.00	-
18	490989.57	2249579.21	Картометрический	5.00	-
19	490992.45	2249599.98	Картометрический	5.00	-
20	490993.80	2249610.80	Картометрический	5.00	-
21	490995.32	2249621.25	Картометрический	5.00	-
22	490999.22	2249643.02	Картометрический	5.00	-
23	491002.37	2249661.21	Картометрический	5.00	-
24	491004.48	2249674.80	Картометрический	5.00	-
25	491006.64	2249693.34	Картометрический	5.00	-
26	491008.12	2249704.98	Картометрический	5.00	-
27	491010.32	2249717.27	Картометрический	5.00	-
28	491012.91	2249729.29	Картометрический	5.00	-
29	491016.63	2249740.17	Картометрический	5.00	-
30	491021.55	2249750.85	Картометрический	5.00	-
31	491032.16	2249773.42	Картометрический	5.00	-
32	491042.16	2249794.27	Картометрический	5.00	-
33	491069.73	2249860.99	Картометрический	5.00	-
34	491056.41	2249866.91	Картометрический	5.00	-
35	491047.97	2249846.36	Картометрический	5.00	-
36	491033.57	2249811.47	Картометрический	5.00	-

1	2	3	4	5	6
37	491017.12	2249774.85	Картометрический	5.00	-
38	491007.31	2249754.33	Картометрический	5.00	-
39	491002.65	2249743.20	Картометрический	5.00	-
40	490999.45	2249731.27	Картометрический	5.00	-
41	490997.26	2249720.10	Картометрический	5.00	-
42	490993.45	2249697.29	Картометрический	5.00	-
43	490991.75	2249669.36	Картометрический	5.00	-
44	490986.98	2249644.38	Картометрический	5.00	-
45	490985.23	2249634.67	Картометрический	5.00	-
46	490982.56	2249619.93	Картометрический	5.00	-
47	490979.27	2249601.08	Картометрический	5.00	-
48	490972.92	2249558.76	Картометрический	5.00	-
49	490971.47	2249545.48	Картометрический	5.00	-
50	490970.89	2249538.20	Картометрический	5.00	-
51	490970.99	2249530.79	Картометрический	5.00	-
52	490972.54	2249522.06	Картометрический	5.00	-
53	490975.94	2249512.84	Картометрический	5.00	-
54	490990.77	2249490.66	Картометрический	5.00	-
55	491009.61	2249466.68	Картометрический	5.00	-
56	491018.04	2249458.45	Картометрический	5.00	-
57	491027.14	2249452.25	Картометрический	5.00	-
58	491047.36	2249441.17	Картометрический	5.00	-
59	491091.05	2249421.23	Картометрический	5.00	-
60	491147.63	2249391.80	Картометрический	5.00	-
61	491189.40	2249370.73	Картометрический	5.00	-
62	491195.90	2249361.85	Картометрический	5.00	-
63	491206.00	2249355.22	Картометрический	5.00	-
64	491208.82	2249356.86	Картометрический	5.00	-
65	491209.65	2249356.65	Аналитический	0.50	-
66	491213.72	2249368.24	Аналитический	0.50	-
1	491237.22	2249362.79	Аналитический	0.50	-

3. Сведения о характерных точках части (частей) границы объекта

Обозначение характерных точек части границы	Координаты, м		Метод определения координат характерной точки	Средняя квадратическая погрешность положения характерной точки (M _t), м	Описание обозначения точки на местности (при наличии)
	X	Y			
1	2	3	4	5	6
Часть №					
-	-	-	-	-	-

Раздел 4
План границ объекта



Используемые условные знаки и обозначения:

— границы территориальной зоны

• 1
— характеристика точки границ территориальной зоны

Масштаб 1:2000

Руководитель БУВО «Нормативно-проектный центр»

Подпись

Дата

08

Ю.В. Шальгина

ноября

2021 г.

Место для отрисовки плана (проектный план), составившего описание местоположения границ объекта



ОПИСАНИЕ МЕСТОПОЛОЖЕНИЯ ГРАНИЦ

Зона сельскохозяйственного использования в границах населенного пункта
села Старогольское - СХ1/2

(наименование объекта, местоположение границ которого описано
(далее - объект)

Раздел 1

Сведения об объекте		
№ п/п	Характеристики объекта	Описание характеристик
1	2	3
1	Местоположение объекта	Воронежская область, Грибановский муниципальный район, Новогольское сельское поселение, село Старогольское
2	Площадь объекта \pm величина погрешности определения площади ($P \pm \Delta P$)	355852 +/- 10439 м ²
3	Иные характеристики объекта	-

Раздел 2

Сведения о местоположении границ объекта					
1. Система координат: МСК - 36, зона 2					
2. Сведения о характерных точках границ объекта					
Обозначение характерных точек границ	Координаты, м		Метод определения координат характерной точки	Средняя квадратическая погрешность положения характерной точки (Mt), м	Описание обозначения точки на местности (при наличии)
	X	Y			
1	2	3	4	5	6
1	491865.83	2250398.29	Картометрический	5.00	-
2	491857.75	2250424.68	Картометрический	5.00	-
3	491831.88	2250432.65	Картометрический	5.00	-
4	491811.35	2250375.32	Картометрический	5.00	-
5	491747.52	2250239.02	Картометрический	5.00	-
6	491695.84	2250087.10	Картометрический	5.00	-
7	491602.17	2249722.61	Картометрический	5.00	-
8	491493.71	2249722.61	Картометрический	5.00	-
9	491431.01	2249392.75	Картометрический	5.00	-
10	491425.28	2249327.93	Аналитический	2.50	-
11	491472.59	2249361.98	Аналитический	2.50	-
12	491517.42	2249373.98	Аналитический	2.50	-
13	491529.65	2249390.96	Аналитический	2.50	-
14	491538.42	2249427.86	Аналитический	2.50	-
15	491541.44	2249485.27	Картометрический	5.00	-
16	491521.23	2249490.07	Картометрический	5.00	-
17	491486.95	2249497.82	Картометрический	5.00	-
18	491488.13	2249507.53	Картометрический	5.00	-
19	491487.24	2249553.86	Картометрический	5.00	-
20	491480.68	2249582.48	Картометрический	5.00	-
21	491479.86	2249595.18	Картометрический	5.00	-
22	491500.16	2249673.33	Картометрический	5.00	-
23	491554.95	2249658.87	Картометрический	5.00	-
24	491561.32	2249657.38	Картометрический	5.00	-
25	491563.49	2249668.62	Аналитический	2.50	-
26	491574.66	2249684.12	Аналитический	2.50	-
27	491591.40	2249623.05	Аналитический	2.50	-
28	491606.42	2249613.87	Аналитический	2.50	-
29	491619.95	2249620.40	Аналитический	2.50	-
30	491634.13	2249651.13	Аналитический	2.50	-
31	491691.12	2249823.60	Аналитический	2.50	-
32	491702.59	2249856.90	Аналитический	2.50	-
33	491726.30	2249866.70	Аналитический	2.50	-
34	491767.64	2249867.15	Аналитический	2.50	-
35	491787.70	2249871.35	Аналитический	2.50	-
36	491795.47	2249883.32	Аналитический	2.50	-

1	2	3	4	5	6
37	491790.63	2249922.12	Аналитический	2.50	-
38	491789.05	2249964.09	Аналитический	2.50	-
39	491799.80	2250001.88	Аналитический	2.50	-
40	491808.06	2250027.60	Аналитический	2.50	-
41	491771.37	2250067.85	Аналитический	2.50	-
42	491790.93	2250124.58	Аналитический	2.50	-
43	491790.99	2250153.36	Аналитический	2.50	-
44	491780.04	2250182.16	Аналитический	2.50	-
45	491799.55	2250210.95	Аналитический	2.50	-
46	491819.14	2250285.02	Аналитический	2.50	-
47	491814.18	2250308.13	Аналитический	2.50	-
48	491819.91	2250367.95	Аналитический	2.50	-
49	491855.97	2250377.22	Аналитический	2.50	-
1	491865.83	2250398.29	Картометрический	5.00	-
50	491916.91	2251571.49	Картометрический	5.00	-
51	491872.65	2251564.36	Картометрический	5.00	-
52	491865.42	2251564.99	Картометрический	5.00	-
53	491823.73	2251553.54	Картометрический	5.00	-
54	491786.52	2251573.91	Картометрический	5.00	-
55	491764.93	2251576.46	Картометрический	5.00	-
56	491749.00	2251580.48	Картометрический	5.00	-
57	491748.39	2251580.82	Картометрический	5.00	-
58	491725.21	2251486.44	Картометрический	5.00	-
59	491718.19	2251406.65	Картометрический	5.00	-
60	491641.41	2251330.29	Аналитический	2.50	-
61	491650.88	2251303.50	Аналитический	2.50	-
62	491651.84	2251214.76	Аналитический	2.50	-
63	491663.39	2251200.17	Аналитический	2.50	-
64	491679.68	2251197.44	Аналитический	2.50	-
65	491736.18	2251211.12	Аналитический	2.50	-
66	491767.52	2251228.88	Аналитический	2.50	-
67	491792.06	2251229.70	Аналитический	2.50	-
68	491797.97	2251403.00	Картометрический	5.00	-
69	491833.33	2251502.82	Картометрический	5.00	-
50	491916.91	2251571.49	Картометрический	5.00	-
70	491624.32	2251322.94	Аналитический	2.50	-
71	491442.76	2251323.78	Картометрический	5.00	-
72	491360.23	2251359.45	Аналитический	0.10	-
73	491361.73	2251487.61	Аналитический	0.10	-
74	491365.73	2251503.22	Картометрический	5.00	-
75	491340.97	2251500.06	Картометрический	5.00	-
76	491287.27	2251502.63	Картометрический	5.00	-
77	491245.14	2251530.81	Картометрический	5.00	-
78	491204.99	2251554.56	Картометрический	5.00	-
79	491164.83	2251576.52	Картометрический	5.00	-
80	491160.34	2251578.84	Картометрический	5.00	-

1	2	3	4	5	6
81	491120.97	2251565.90	Картометрический	5.00	-
82	491100.91	2251557.55	Картометрический	5.00	-
83	491089.43	2251542.24	Картометрический	5.00	-
84	491085.72	2251533.20	Картометрический	5.00	-
85	491086.85	2251531.45	Картометрический	5.00	-
86	491118.36	2251519.10	Картометрический	5.00	-
87	491129.61	2251513.97	Картометрический	5.00	-
88	491173.97	2251491.29	Картометрический	5.00	-
89	491179.76	2251487.73	Картометрический	5.00	-
90	491194.34	2251471.23	Картометрический	5.00	-
91	491224.80	2251441.51	Картометрический	5.00	-
92	491247.89	2251420.71	Картометрический	5.00	-
93	491277.21	2251398.19	Картометрический	5.00	-
94	491319.32	2251369.30	Картометрический	5.00	-
95	491346.15	2251344.58	Картометрический	5.00	-
96	491364.99	2251313.04	Картометрический	5.00	-
97	491376.44	2251267.24	Картометрический	5.00	-
98	491381.48	2251212.69	Картометрический	5.00	-
99	491377.79	2251165.54	Картометрический	5.00	-
100	491374.49	2251134.07	Картометрический	5.00	-
101	491369.98	2251101.07	Картометрический	5.00	-
102	491365.20	2251078.01	Картометрический	5.00	-
103	491378.64	2251076.70	Аналитический	2.50	-
104	491423.81	2251072.68	Аналитический	2.50	-
105	491480.06	2251073.24	Аналитический	2.50	-
106	491496.90	2251088.19	Аналитический	2.50	-
107	491549.97	2251207.86	Аналитический	2.50	-
108	491554.58	2251234.31	Аналитический	2.50	-
109	491562.34	2251243.05	Аналитический	2.50	-
110	491598.45	2251240.46	Аналитический	2.50	-
111	491609.39	2251246.99	Аналитический	2.50	-
112	491612.99	2251292.34	Аналитический	2.50	-
70	491624.32	2251322.94	Аналитический	2.50	-
113	491195.90	2249361.85	Картометрический	5.00	-
114	491189.40	2249370.73	Картометрический	5.00	-
115	491147.63	2249391.80	Картометрический	5.00	-
116	491091.05	2249421.23	Картометрический	5.00	-
117	491047.36	2249441.17	Картометрический	5.00	-
118	491027.14	2249452.25	Картометрический	5.00	-
119	491018.04	2249458.45	Картометрический	5.00	-
120	491009.61	2249466.68	Картометрический	5.00	-
121	490990.77	2249490.66	Картометрический	5.00	-
122	490975.94	2249512.84	Картометрический	5.00	-
123	490923.16	2249534.09	Картометрический	5.00	-
124	490611.17	2249623.13	Картометрический	5.00	-
125	490559.13	2249600.42	Картометрический	5.00	-
126	490513.45	2249588.00	Картометрический	5.00	-

1	2	3	4	5	6
127	490495.63	2249567.84	Картометрический	5.00	-
128	490420.16	2249544.55	Картометрический	5.00	-
129	490407.02	2249519.87	Аналитический	2.50	-
130	490456.97	2249509.86	Аналитический	2.50	-
131	490548.26	2249461.01	Аналитический	2.50	-
132	490628.30	2249412.05	Аналитический	2.50	-
133	490705.45	2249378.37	Аналитический	2.50	-
134	490747.84	2249361.54	Аналитический	2.50	-
135	490765.23	2249344.24	Аналитический	2.50	-
136	490776.72	2249332.82	Аналитический	2.50	-
137	490845.58	2249241.48	Аналитический	2.50	-
138	490857.73	2249235.38	Аналитический	2.50	-
139	490931.23	2249198.51	Аналитический	2.50	-
140	490952.82	2249219.92	Аналитический	2.50	-
141	490959.08	2249226.14	Аналитический	2.50	-
142	490997.17	2249229.63	Аналитический	2.50	-
143	491057.40	2249192.94	Аналитический	2.50	-
144	491087.92	2249180.33	Аналитический	2.50	-
113	491195.90	2249361.85	Картометрический	5.00	-
3. Сведения о характерных точках части (частей) границы объекта					
Обозначение характерных точек части границы	Координаты, м		Метод определения координат характерной точки	Средняя квадратическая погрешность положения характерной точки (Mt), м	Описание обозначения точки на местности (при наличии)
	X	Y			
1	2	3	4	5	6
Часть №					
-	-	-	-	-	-

Рисунки 4
План границ области



- Исключены условные знаки и обозначения:
-  границы территориальной зоны
 -  характерная точка границ территориальной зоны

Масштаб 1:5000

Руководитель БУЗО Александровский Игорь
 Подпись: _____ И.А. Александровский Дата: « 08 » _____ 2021 г.
 Место: г. Омск (ул. Космонавтов) зона, составленная из земель населенных пунктов области



ОПИСАНИЕ МЕСТОПОЛОЖЕНИЯ ГРАНИЦ

Зона ритуальных объектов села Старогольское - СН1/2

(наименование объекта, местоположение границ которого описано
(далее - объект)

Раздел 1

Сведения об объекте		
№ п/п	Характеристики объекта	Описание характеристик
1	2	3
1	Местоположение объекта	Воронежская область, Грибановский муниципальный район, Новогольское сельское поселение, село Старогольское
2	Площадь объекта \pm величина погрешности определения площади ($P \pm \Delta P$)	10674 +/- 1808 м ²
3	Иные характеристики объекта	-

Раздел 2

Сведения о местоположении границ объекта					
1. Система координат: МСК - 36, зона 2					
2. Сведения о характерных точках границ объекта					
Обозначение характерных точек границ	Координаты, м		Метод определения координат характерной точки	Средняя квадратическая погрешность положения характерной точки (Mt), м	Описание обозначения точки на местности (при наличии)
	X	Y			
1	2	3	4	5	6
1	491541.44	2249485.27	Картометрический	5.00	-
2	491542.82	2249510.51	Аналитический	2.50	-
3	491540.58	2249549.06	Аналитический	2.50	-
4	491561.32	2249657.38	Картометрический	5.00	-
5	491554.95	2249658.87	Картометрический	5.00	-
6	491500.16	2249673.33	Картометрический	5.00	-
7	491479.86	2249595.18	Картометрический	5.00	-
8	491480.68	2249582.48	Картометрический	5.00	-
9	491487.24	2249553.86	Картометрический	5.00	-
10	491488.13	2249507.53	Картометрический	5.00	-
11	491486.95	2249497.82	Картометрический	5.00	-
12	491521.23	2249490.07	Картометрический	5.00	-
1	491541.44	2249485.27	Картометрический	5.00	-
3. Сведения о характерных точках части (частей) границы объекта					
Обозначение характерных точек части границы	Координаты, м		Метод определения координат характерной точки	Средняя квадратическая погрешность положения характерной точки (Mt), м	Описание обозначения точки на местности (при наличии)
	X	Y			
1	2	3	4	5	6
Часть №					
-	-	-	-	-	-

Раздел 4

План границ объекта



Масштаб 1:2000

Используемые условные знаки и обозначения:



границы территориальной зоны

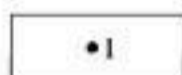

•1

характерная точка границ территориальной зоны

Руководитель БУВО «Нормативно-проектный центр»

Подпись  Ю.В. Шалыгина Дата « 08 » ноября 2021 г.

Место для оттиска печати (при наличии) лица, составившего описание местоположения границ объекта



Приложение № 3
к правилам землепользования и застройки
Новогольского сельского поселения
Грибановского муниципального района
Воронежской области

СВЕДЕНИЯ О ГРАНИЦАХ ТЕРРИТОРИАЛЬНЫХ ЗОН,
СОДЕРЖАЩИЕ ГРАФИЧЕСКОЕ ОПИСАНИЕ МЕСТОПОЛОЖЕНИЯ
ГРАНИЦ ТЕРРИТОРИАЛЬНЫХ ЗОН, ПЕРЕЧЕНЬ КООРДИНАТ
ХАРАКТЕРНЫХ ТОЧЕК ГРАНИЦ ТЕРРИТОРИАЛЬНЫХ ЗОН,
РАСПОЛОЖЕННЫХ ЗА ГРАНИЦАМИ НАСЕЛЕННЫХ ПУНКТОВ НА
ТЕРРИТОРИИ НОВОГОЛЬСКОГО СЕЛЬСКОГО ПОСЕЛЕНИЯ

ОПИСАНИЕ МЕСТОПОЛОЖЕНИЯ ГРАНИЦ

Зона улиц, дорог, инженерной и транспортной инфраструктуры за границами населенных пунктов – ИТ I

(наименование объекта, местоположение границ которого описано
(далее - объект))

Раздел I

Сведения об объекте		
№ п/п	Характеристики объекта	Описание характеристик
1	2	3
1	Местоположение объекта	Воронежская область, Грибановский муниципальный район, Новогольское сельское поселение
2	Площадь объекта \pm величина погрешности определения площади ($P \pm \Delta P$)	195194 +/- 773 м ²
3	Иные характеристики объекта	-

Раздел 2

Сведения о местоположении границ объекта					
1. Система координат: МСК - 36, зона 2					
2. Сведения о характерных точках границ объекта					
Обозначение характерных точек границ	Координаты, м		Метод определения координат характерной точки	Средняя квадратическая погрешность положения характерной точки (M _t), м	Описание обозначения точки на местности (при наличии)
	X	Y			
1	2	3	4	5	6
1	493565.11	2234191.39	Аналитический	0.50	-
2	493566.32	2234194.51	Аналитический	0.50	-
3	493568.36	2234205.28	Аналитический	0.50	-
4	493568.01	2234209.39	Аналитический	0.50	-
5	493566.65	2234212.69	Аналитический	0.50	-
6	493563.91	2234214.49	Аналитический	0.50	-
7	493560.01	2234215.65	Аналитический	0.50	-
8	493554.06	2234216.13	Аналитический	0.50	-
9	493481.24	2234225.34	Аналитический	0.50	-
10	493436.10	2234226.48	Аналитический	0.50	-
11	493397.78	2234221.72	Аналитический	0.50	-
12	493374.68	2234215.61	Аналитический	0.50	-
13	493343.05	2234202.45	Аналитический	0.50	-
14	493316.57	2234187.58	Аналитический	0.50	-
15	493220.01	2234128.79	Аналитический	0.50	-
16	493164.16	2234094.34	Аналитический	0.50	-
17	493042.26	2234016.09	Аналитический	0.50	-
18	492898.72	2233926.72	Аналитический	0.50	-
19	492817.16	2233873.79	Аналитический	0.50	-
20	492712.89	2233809.03	Аналитический	0.50	-
21	492624.56	2233753.37	Аналитический	0.50	-
22	492602.88	2233740.07	Аналитический	0.50	-
23	492608.07	2233723.65	Аналитический	0.50	-
24	492690.95	2233775.22	Аналитический	0.50	-
25	492850.13	2233873.04	Аналитический	0.50	-
26	492972.11	2233949.38	Аналитический	0.50	-
27	493050.72	2233996.85	Аналитический	0.50	-
28	493156.53	2234064.49	Аналитический	0.50	-
29	493272.74	2234134.02	Аналитический	0.50	-
30	493363.61	2234187.16	Аналитический	0.50	-
31	493394.79	2234198.33	Аналитический	0.50	-
32	493436.62	2234202.84	Аналитический	0.50	-
33	493467.80	2234202.62	Аналитический	0.50	-
34	493549.70	2234188.77	Аналитический	0.50	-
35	493557.60	2234188.69	Аналитический	0.50	-

1	2	3	4	5	6
36	493560.35	2234189.52	Аналитический	0.50	-
37	493563.60	2234190.65	Аналитический	0.50	-
1	493565.11	2234191.39	Аналитический	0.50	-
38	495740.88	2245833.27	Аналитический	0.10	-
39	495739.25	2245845.61	Аналитический	0.30	-
40	495737.98	2245855.22	Аналитический	0.30	-
41	495681.04	2245871.42	Аналитический	0.30	-
42	495584.86	2245898.78	Аналитический	0.30	-
43	495488.68	2245926.14	Аналитический	0.30	-
44	495392.49	2245953.50	Аналитический	0.30	-
45	495296.31	2245980.87	Аналитический	0.30	-
46	495222.94	2246001.74	Аналитический	0.30	-
47	495200.13	2246008.24	Аналитический	0.30	-
48	495103.95	2246035.63	Аналитический	0.30	-
49	495007.78	2246063.03	Аналитический	0.30	-
50	494935.19	2246083.71	Аналитический	0.30	-
51	494911.64	2246090.54	Аналитический	0.30	-
52	494815.59	2246118.38	Аналитический	0.30	-
53	494742.55	2246139.55	Аналитический	0.30	-
54	494719.88	2246147.27	Аналитический	0.30	-
55	494711.99	2246149.96	Аналитический	0.30	-
56	494623.94	2246175.47	Аналитический	0.30	-
57	494528.20	2246203.21	Аналитический	0.30	-
58	494527.89	2246203.30	Аналитический	0.30	-
59	494497.27	2246212.02	Аналитический	0.30	-
60	494492.56	2246215.48	Аналитический	0.30	-
61	494490.28	2246219.27	Аналитический	0.30	-
62	494490.75	2246221.52	Аналитический	0.50	-
63	494488.71	2246227.00	Аналитический	0.50	-
64	494487.06	2246237.26	Аналитический	0.50	-
65	494480.87	2246264.91	Аналитический	0.50	-
66	494453.69	2246377.91	Аналитический	0.50	-
67	494410.91	2246561.78	Аналитический	0.50	-
68	494374.65	2246718.30	Аналитический	0.50	-
69	494346.15	2246840.90	Аналитический	0.50	-
70	494319.27	2246956.75	Аналитический	0.50	-
71	494302.97	2247028.73	Аналитический	0.50	-
72	494275.16	2247147.46	Аналитический	0.50	-
73	494271.36	2247147.94	Аналитический	0.50	-
74	494222.79	2247361.29	Аналитический	0.50	-
75	494209.48	2247356.99	Аналитический	0.50	-
76	494254.53	2247156.96	Аналитический	0.50	-
77	494376.35	2246634.09	Аналитический	0.50	-
78	494462.73	2246260.65	Аналитический	0.50	-
79	494469.32	2246239.13	Аналитический	0.50	-
80	494469.66	2246234.23	Аналитический	0.50	-
81	494465.90	2246225.84	Аналитический	0.50	-

1	2	3	4	5	6
82	494465.07	2246223.82	Аналитический	0.30	-
83	494457.35	2246222.87	Аналитический	0.30	-
84	494433.97	2246229.57	Аналитический	0.30	-
85	494363.98	2246249.63	Аналитический	0.30	-
86	494337.75	2246256.81	Аналитический	0.30	-
87	494275.06	2246273.96	Аналитический	0.30	-
88	494241.42	2246283.64	Аналитический	0.30	-
89	494187.67	2246299.11	Аналитический	0.30	-
90	494145.28	2246311.16	Аналитический	0.30	-
91	494049.10	2246338.51	Аналитический	0.30	-
92	494045.42	2246339.56	Аналитический	0.30	-
93	493965.89	2246359.36	Аналитический	0.30	-
94	493952.03	2246362.53	Аналитический	0.30	-
95	493903.44	2246373.65	Аналитический	0.30	-
96	493854.01	2246382.15	Аналитический	0.30	-
97	493805.43	2246390.51	Аналитический	0.30	-
98	493755.18	2246397.27	Аналитический	0.30	-
99	493740.26	2246399.28	Аналитический	0.30	-
100	493678.78	2246405.93	Аналитический	0.30	-
101	493674.56	2246409.99	Аналитический	0.30	-
102	493668.76	2246415.36	Аналитический	0.30	-
103	493662.89	2246416.55	Аналитический	0.30	-
104	493660.76	2246413.95	Аналитический	0.30	-
105	493658.79	2246411.56	Аналитический	0.30	-
106	493650.09	2246408.84	Аналитический	0.30	-
107	493618.21	2246409.54	Аналитический	0.30	-
108	493564.73	2246411.02	Аналитический	0.30	-
109	493562.33	2246411.03	Аналитический	0.30	-
110	493497.11	2246411.37	Аналитический	0.30	-
111	493462.34	2246410.67	Аналитический	0.30	-
112	493362.36	2246408.65	Аналитический	0.30	-
113	493262.38	2246406.63	Аналитический	0.30	-
114	493162.40	2246404.61	Аналитический	0.30	-
115	493062.42	2246402.59	Аналитический	0.30	-
116	492962.44	2246400.57	Аналитический	0.30	-
117	492862.46	2246398.55	Аналитический	0.30	-
118	492762.48	2246396.53	Аналитический	0.30	-
119	492662.50	2246394.51	Аналитический	0.30	-
120	492562.52	2246392.49	Аналитический	0.30	-
121	492462.54	2246390.47	Аналитический	0.30	-
122	492362.57	2246388.45	Аналитический	0.30	-
123	492262.58	2246386.43	Аналитический	0.30	-
124	492162.61	2246384.41	Аналитический	0.30	-
125	492062.63	2246382.39	Аналитический	0.30	-
126	492029.72	2246381.73	Аналитический	0.30	-
127	492017.07	2246381.88	Аналитический	0.30	-
128	492012.26	2246385.16	Аналитический	0.30	-
129	492006.65	2246389.94	Аналитический	0.30	-

1	2	3	4	5	6
130	492000.71	2246390.72	Аналитический	0.30	-
131	491996.98	2246385.16	Аналитический	0.30	-
132	491991.45	2246382.14	Аналитический	0.30	-
133	491969.20	2246381.64	Аналитический	0.30	-
134	491869.22	2246379.39	Аналитический	0.30	-
135	491769.25	2246377.14	Аналитический	0.30	-
136	491669.27	2246374.89	Аналитический	0.30	-
137	491569.30	2246372.65	Аналитический	0.30	-
138	491469.33	2246370.40	Аналитический	0.30	-
139	491369.35	2246368.15	Аналитический	0.30	-
140	491269.38	2246365.90	Аналитический	0.30	-
141	491169.40	2246363.66	Аналитический	0.30	-
142	491069.43	2246361.41	Аналитический	0.30	-
143	490969.45	2246359.16	Аналитический	0.30	-
144	490889.91	2246357.37	Аналитический	0.30	-
145	490869.47	2246357.04	Аналитический	0.30	-
146	490818.47	2246356.20	Аналитический	0.30	-
147	490814.93	2246359.08	Аналитический	0.30	-
148	490809.01	2246363.88	Аналитический	0.30	-
149	490803.04	2246364.45	Аналитический	0.30	-
150	490799.58	2246360.01	Аналитический	0.30	-
151	490794.31	2246355.60	Аналитический	0.30	-
152	490776.01	2246355.24	Аналитический	0.30	-
153	490676.03	2246353.28	Аналитический	0.30	-
154	490576.05	2246351.31	Аналитический	0.30	-
155	490476.07	2246349.35	Аналитический	0.30	-
156	490376.08	2246347.38	Аналитический	0.30	-
157	490276.10	2246345.42	Аналитический	0.30	-
158	490176.12	2246343.46	Аналитический	0.30	-
159	490076.14	2246341.49	Аналитический	0.30	-
160	489976.16	2246339.53	Аналитический	0.30	-
161	489876.18	2246337.56	Аналитический	0.30	-
162	489776.20	2246335.60	Аналитический	0.10	-
163	489776.66	2246326.95	Аналитический	0.10	-
164	489776.88	2246324.30	Аналитический	0.10	-
165	489777.88	2246312.36	Аналитический	0.10	-
166	489857.59	2246313.99	Аналитический	0.10	-
167	489957.57	2246316.04	Аналитический	0.10	-
168	490057.55	2246318.08	Аналитический	0.10	-
169	490157.53	2246320.13	Аналитический	0.10	-
170	490257.51	2246322.17	Аналитический	0.10	-
171	490357.49	2246324.22	Аналитический	0.10	-
172	490457.47	2246326.26	Аналитический	0.10	-
173	490557.45	2246328.31	Аналитический	0.10	-
174	490657.42	2246330.36	Аналитический	0.10	-
175	490757.40	2246332.40	Аналитический	0.10	-
176	490795.50	2246333.18	Аналитический	0.10	-
177	490802.41	2246329.56	Аналитический	0.10	-

1	2	3	4	5	6
178	490806.64	2246325.80	Аналитический	0.10	-
179	490811.93	2246326.19	Аналитический	0.10	-
180	490815.39	2246331.63	Аналитический	0.10	-
181	490822.94	2246333.88	Аналитический	0.10	-
182	490851.74	2246334.67	Аналитический	0.10	-
183	490893.24	2246335.80	Аналитический	0.10	-
184	490951.71	2246337.05	Аналитический	0.10	-
185	491051.68	2246339.20	Аналитический	0.10	-
186	491151.66	2246341.34	Аналитический	0.10	-
187	491251.64	2246343.49	Аналитический	0.10	-
188	491351.61	2246345.63	Аналитический	0.10	-
189	491451.59	2246347.78	Аналитический	0.10	-
190	491551.57	2246349.92	Аналитический	0.10	-
191	491651.54	2246352.07	Аналитический	0.10	-
192	491751.52	2246354.21	Аналитический	0.10	-
193	491851.50	2246356.36	Аналитический	0.10	-
194	491951.48	2246358.50	Аналитический	0.10	-
195	491994.33	2246359.42	Аналитический	0.10	-
196	492000.74	2246356.39	Аналитический	0.10	-
197	492005.24	2246351.85	Аналитический	0.10	-
198	492010.54	2246352.17	Аналитический	0.10	-
199	492014.60	2246357.74	Аналитический	0.10	-
200	492024.43	2246361.77	Аналитический	0.10	-
201	492032.58	2246361.95	Аналитический	0.10	-
202	492045.25	2246362.19	Аналитический	0.10	-
203	492145.24	2246364.08	Аналитический	0.10	-
204	492245.22	2246365.97	Аналитический	0.10	-
205	492345.20	2246367.86	Аналитический	0.10	-
206	492445.18	2246369.75	Аналитический	0.10	-
207	492545.16	2246371.63	Аналитический	0.10	-
208	492645.15	2246373.52	Аналитический	0.10	-
209	492745.13	2246375.41	Аналитический	0.10	-
210	492845.11	2246377.30	Аналитический	0.10	-
211	492945.09	2246379.19	Аналитический	0.10	-
212	493045.07	2246381.08	Аналитический	0.10	-
213	493145.06	2246382.97	Аналитический	0.10	-
214	493245.04	2246384.86	Аналитический	0.10	-
215	493345.02	2246386.75	Аналитический	0.10	-
216	493445.00	2246388.63	Аналитический	0.10	-
217	493499.86	2246389.67	Аналитический	0.10	-
218	493544.99	2246389.47	Аналитический	0.10	-
219	493567.61	2246389.37	Аналитический	0.10	-
220	493621.64	2246387.44	Аналитический	0.10	-
221	493644.92	2246386.10	Аналитический	0.10	-
222	493655.63	2246385.48	Аналитический	0.10	-
223	493661.03	2246380.96	Аналитический	0.10	-
224	493664.37	2246377.26	Аналитический	0.10	-
225	493669.67	2246377.05	Аналитический	0.10	-

1	2	3	4	5	6
226	493674.01	2246382.04	Аналитический	0.10	-
227	493681.34	2246383.40	Аналитический	0.10	-
228	493738.90	2246377.37	Аналитический	0.10	-
229	493739.98	2246377.26	Аналитический	0.10	-
230	493804.94	2246368.39	Аналитический	0.10	-
231	493837.78	2246362.59	Аналитический	0.10	-
232	493902.59	2246351.16	Аналитический	0.10	-
233	493936.04	2246344.06	Аналитический	0.10	-
234	493964.86	2246337.94	Аналитический	0.10	-
235	494033.23	2246320.62	Аналитический	0.10	-
236	494043.85	2246317.93	Аналитический	0.10	-
237	494129.42	2246293.29	Аналитический	0.10	-
238	494187.37	2246276.61	Аналитический	0.10	-
239	494203.45	2246268.63	Аналитический	0.10	-
240	494224.35	2246262.63	Аналитический	0.10	-
241	494274.95	2246248.12	Аналитический	0.10	-
242	494320.39	2246234.75	Аналитический	0.10	-
243	494354.58	2246224.69	Аналитический	0.10	-
244	494358.52	2246220.03	Аналитический	0.10	-
245	494364.02	2246218.60	Аналитический	0.10	-
246	494368.07	2246221.92	Аналитический	0.10	-
247	494413.49	2246208.60	Аналитический	0.10	-
248	494490.89	2246185.90	Аналитический	0.10	-
249	494495.43	2246180.49	Аналитический	0.10	-
250	494495.85	2246177.31	Аналитический	0.10	-
251	494504.77	2246175.66	Аналитический	0.10	-
252	494513.00	2246174.14	Аналитический	0.10	-
253	494516.48	2246179.11	Аналитический	0.10	-
254	494523.58	2246180.55	Аналитический	0.10	-
255	494598.85	2246158.91	Аналитический	0.10	-
256	494694.96	2246131.27	Аналитический	0.10	-
257	494741.27	2246117.95	Аналитический	0.10	-
258	494791.02	2246103.51	Аналитический	0.10	-
259	494887.06	2246075.63	Аналитический	0.10	-
260	494931.66	2246062.68	Аналитический	0.10	-
261	494983.22	2246048.18	Аналитический	0.10	-
262	495079.48	2246021.11	Аналитический	0.10	-
263	495175.75	2245994.04	Аналитический	0.10	-
264	495218.26	2245982.08	Аналитический	0.10	-
265	495271.97	2245966.79	Аналитический	0.10	-
266	495368.14	2245939.40	Аналитический	0.10	-
267	495464.32	2245912.02	Аналитический	0.10	-
268	495560.50	2245884.63	Аналитический	0.10	-
269	495656.67	2245857.25	Аналитический	0.10	-
38	495740.88	2245833.27	Аналитический	0.10	-
270	492345.50	2248727.74	Аналитический	0.50	-
271	492329.59	2248739.48	Аналитический	0.50	-

1	2	3	4	5	6
272	492305.28	2248762.66	Аналитический	0.50	-
273	492271.77	2248787.72	Аналитический	0.50	-
274	492190.74	2248836.34	Аналитический	0.50	-
275	492106.64	2248884.86	Аналитический	0.50	-
276	492111.88	2248888.25	Аналитический	0.50	-
277	492039.57	2248927.99	Аналитический	0.50	-
278	492000.96	2248949.09	Аналитический	0.50	-
279	491994.09	2248953.41	Аналитический	0.50	-
280	491989.54	2248958.14	Аналитический	0.50	-
281	491989.52	2248962.73	Аналитический	0.50	-
282	491976.42	2248969.86	Аналитический	0.50	-
283	491973.59	2248966.41	Аналитический	0.50	-
284	491971.10	2248966.41	Аналитический	0.50	-
285	491967.34	2248967.03	Аналитический	0.50	-
286	491932.75	2248985.28	Аналитический	0.50	-
287	491805.42	2249057.54	Аналитический	0.50	-
288	491681.57	2249127.06	Аналитический	0.50	-
289	491626.87	2249158.78	Аналитический	0.50	-
290	491560.99	2249194.80	Аналитический	0.50	-
291	491495.75	2249229.48	Аналитический	0.50	-
292	491446.39	2249254.72	Аналитический	0.50	-
293	491376.30	2249291.19	Аналитический	0.50	-
294	491302.97	2249328.99	Аналитический	0.50	-
295	491248.46	2249356.91	Аналитический	0.50	-
296	491237.22	2249362.79	Аналитический	0.50	-
297	491213.72	2249368.24	Аналитический	0.50	-
298	491209.65	2249356.65	Аналитический	0.50	-
299	491209.92	2249356.58	Аналитический	0.50	-
300	491213.82	2249355.28	Аналитический	0.50	-
301	491241.67	2249342.40	Аналитический	0.50	-
302	491302.25	2249311.45	Аналитический	0.50	-
303	491365.30	2249279.16	Аналитический	0.50	-
304	491408.04	2249256.75	Аналитический	0.50	-
305	491469.38	2249224.27	Аналитический	0.50	-
306	491552.73	2249179.37	Аналитический	0.50	-
307	491678.11	2249110.12	Аналитический	0.50	-
308	491800.43	2249041.56	Аналитический	0.50	-
309	491900.36	2248985.52	Аналитический	0.50	-
310	491959.81	2248953.61	Аналитический	0.50	-
311	492014.51	2248923.41	Аналитический	0.50	-
312	492104.25	2248874.02	Аналитический	0.50	-
313	492156.24	2248844.08	Аналитический	0.50	-
314	492209.75	2248813.06	Аналитический	0.50	-
315	492241.27	2248794.27	Аналитический	0.50	-
316	492272.36	2248775.12	Аналитический	0.50	-
317	492285.02	2248764.91	Аналитический	0.50	-
318	492297.73	2248753.72	Аналитический	0.50	-
319	492311.62	2248742.30	Аналитический	0.50	-

1	2	3	4	5	6
320	492325.73	2248730.67	Аналитический	0.50	-
321	492333.53	2248726.03	Аналитический	0.50	-
270	492345.50	2248727.74	Аналитический	0.50	-
3. Сведения о характерных точках части (частей) границы объекта					
Обозначение характерных точек части границы	Координаты, м		Метод определения координат характерной точки	Средняя квадратическая погрешность положения характерной точки (Mt), м	Описание обозначения точки на местности (при наличии)
	X	Y			
1	2	3	4	5	6
Часть №					
-	-	-	-	-	-

Раздел 4

План границ объекта

Схема расположения листов плана границ объекта

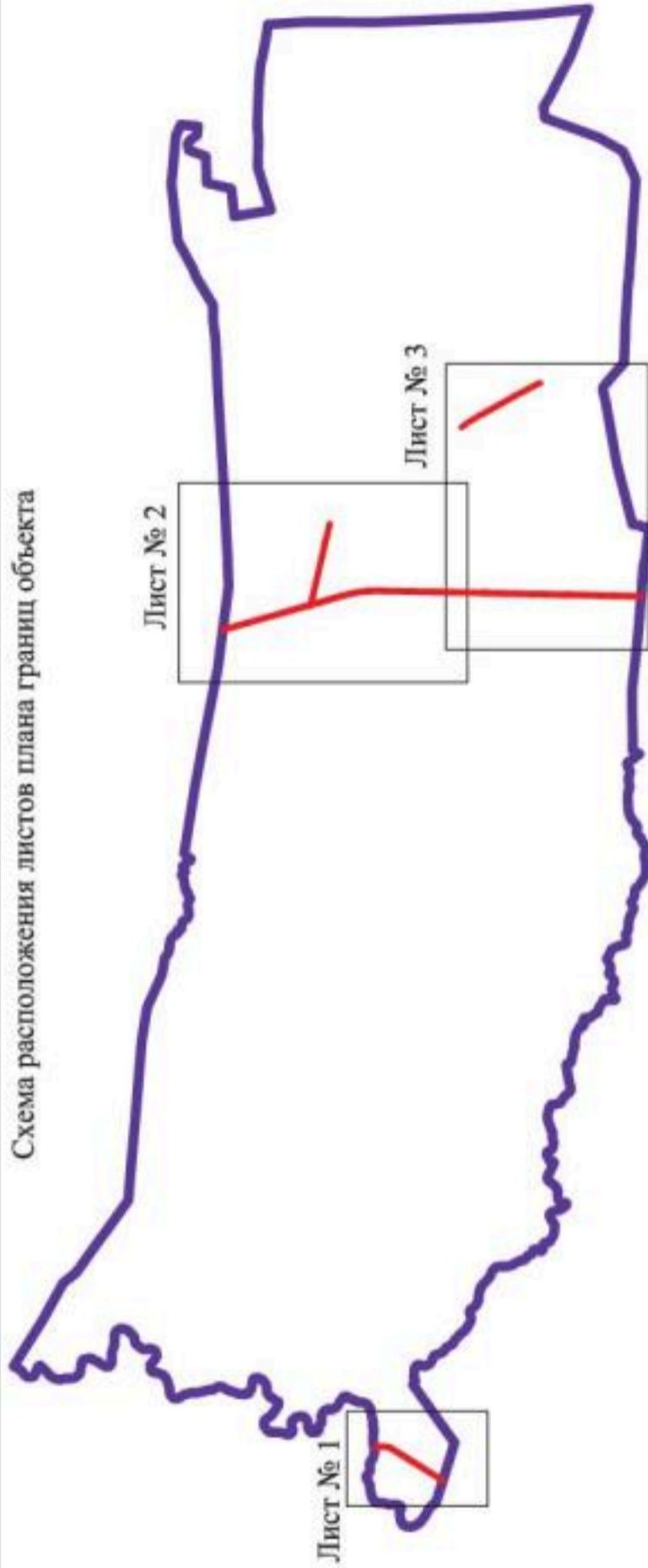

Используемые условные знаки и обозначения:

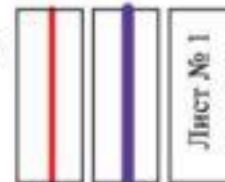

границы территориальной зоны

границы муниципального образования

область и номер листа плана границ объекта

Масштаб 1:100000

Руководитель БУВО «Нормативно-проектный центр»

Подпись Ю.В. Шалыгина Дата « 08 » ноября 2021 г.

Место для оттиска печати (при наличии) лица, составившего описание местоположения границ объекта





План границ объекта

Лист № 1



Масштаб 1:5000

Используемые условные знаки и обозначения:

- | | |
|---|---|
|  | границы территориальной зоны |
|  | границы муниципального образования |
|  | характерная точка границ территориальной зоны |

Руководитель БУВО «Нормативно-проектный центр»

Подпись  Ю.В. Шалыгина Дата « 08 » ноября 2021 г.

Место для оттиска печати (или подписи) лица, составившего описание местоположенных границ объекта





- Иллюстрация условных знаков в объектах:
- граница территориальной зоны
 - граница кадастрового участка
 - граница кадастрового участка
 - граница кадастрового участка

Масштаб 1:5000

Муниципальное предприятие «Брянская-Спецавтохозяйств»
Почта: 241000, Брянск, ул. Кавказская, д. 119А, кв. 1, 2000000000
МФУ «Брянская-Спецавтохозяйств» (ИНН 33-07-0000000)



План границ объектов
Лист № 1/3

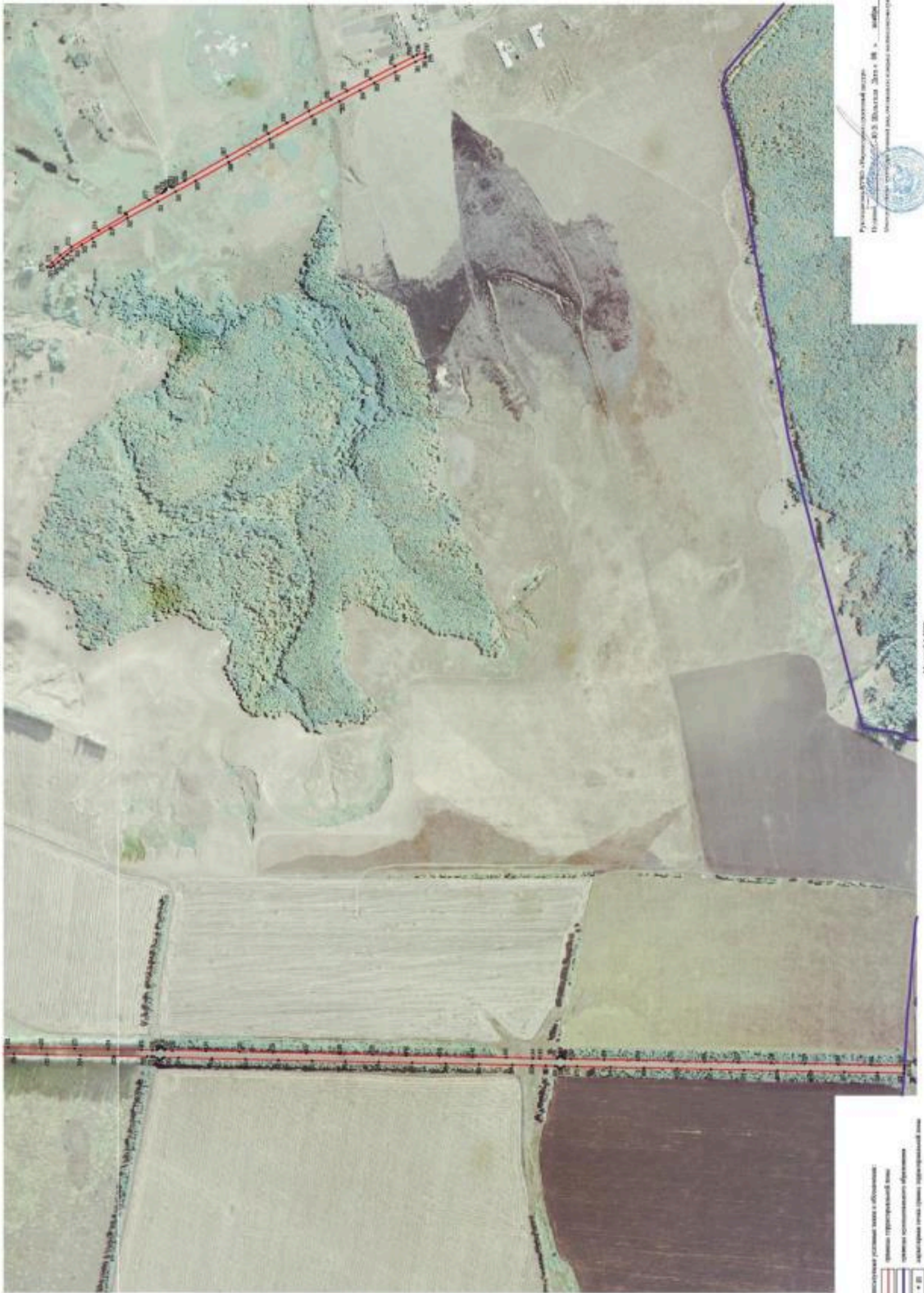

- Легенда:
- граница участка в обременении
 - граница территории
 - граница собственности
 - граница участка (земельный участок)

Информационно-технический отдел
 Бюро «АИЗ-Инженер» Лист № 1/3
 Дата: 2021 г.



Масштаб 1:5000