

**Управление по охране объектов культурного наследия
Воронежской области**

П Р И К А З

30 ноября 2021 г.

№ 71-01-07/443

Воронеж

О внесении изменений в приказ управления по охране объектов культурного наследия Воронежской области от 10.09.2019 №71-01-07/218

В соответствии со ст. 34.1 Федерального закона от 25.06.2002 № 73-ФЗ «Об объектах культурного наследия (памятниках истории и культуры) народов Российской Федерации», Законом Воронежской области от 05.05.2015 № 46-ОЗ «Об особенностях правового регулирования отношений, связанных с сохранением, использованием, популяризацией и государственной охраной объектов культурного наследия на территории Воронежской области», Положением об управлении по охране объектов культурного наследия Воронежской области, утвержденным постановлением правительства Воронежской области от 13.04.2015 № 275, в целях государственной охраны объектов культурного наследия (памятников истории и культуры)

п р и к а з ы в а ю:

1. Внести в графическое описание местоположения границ (с перечнем координат характерных точек этих границ) защитных зон объектов культурного наследия, расположенных на территории Воронежской области, утвержденное приказом управления по охране объектов культурного наследия Воронежской области от 10.09.2019 №71-01-07/218 «Об утверждении графического описания местоположения границ (с перечнем

координат характерных точек этих границ) защитных зон объектов культурного наследия, расположенных на территории Воронежской области» (в редакции приказа управления по охране объектов культурного наследия Воронежской области от 28.01.2021 № 71-01-07/29), следующие изменения:





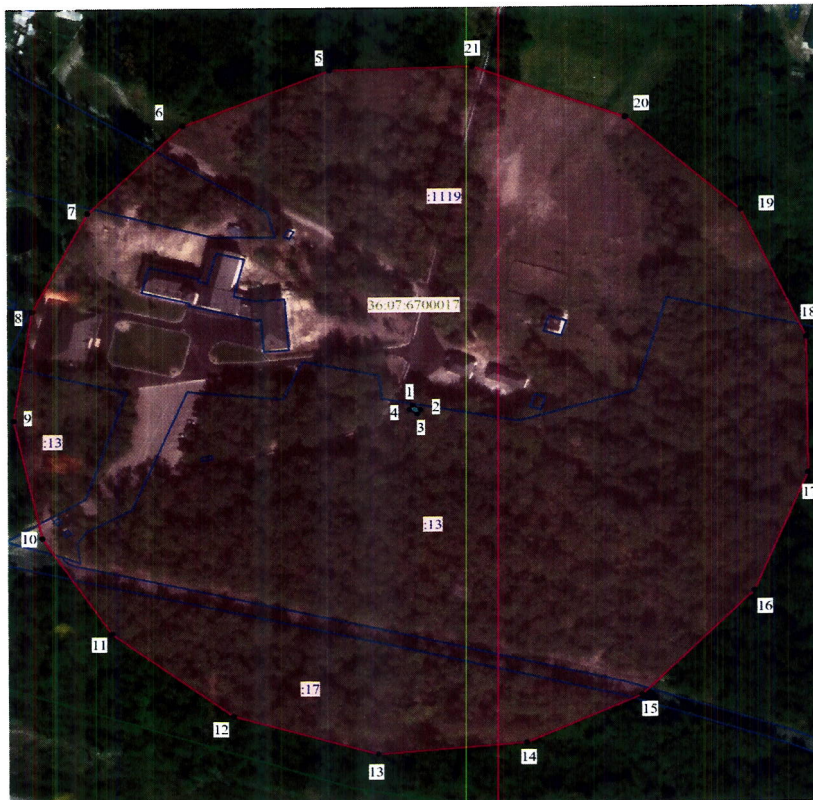

1.1. Дополнить новыми пунктами 22-28 следующего содержания:

«22. Объект культурного наследия «Братская могила № 489», Воронежская область, Верхнехавский район, муниципальное образование Малоприваловское сельское поселение, в центральной части кадастрового квартала 36:07:6700017

22.1. Графическое описание местоположения границ защитной зоны



Условные обозначения:

-  - граница защитной зоны
-  - характерная точка границ защитной зоны
-  - территория объекта культурного наследия
-  - кадастровый номер земельного участка
-  - граница земельного участка, включенная в ЕГРН
-  - граница кадастрового квартала
-  - номер кадастрового квартала

22.2. Перечень координат характерных точек границ защитной зоны



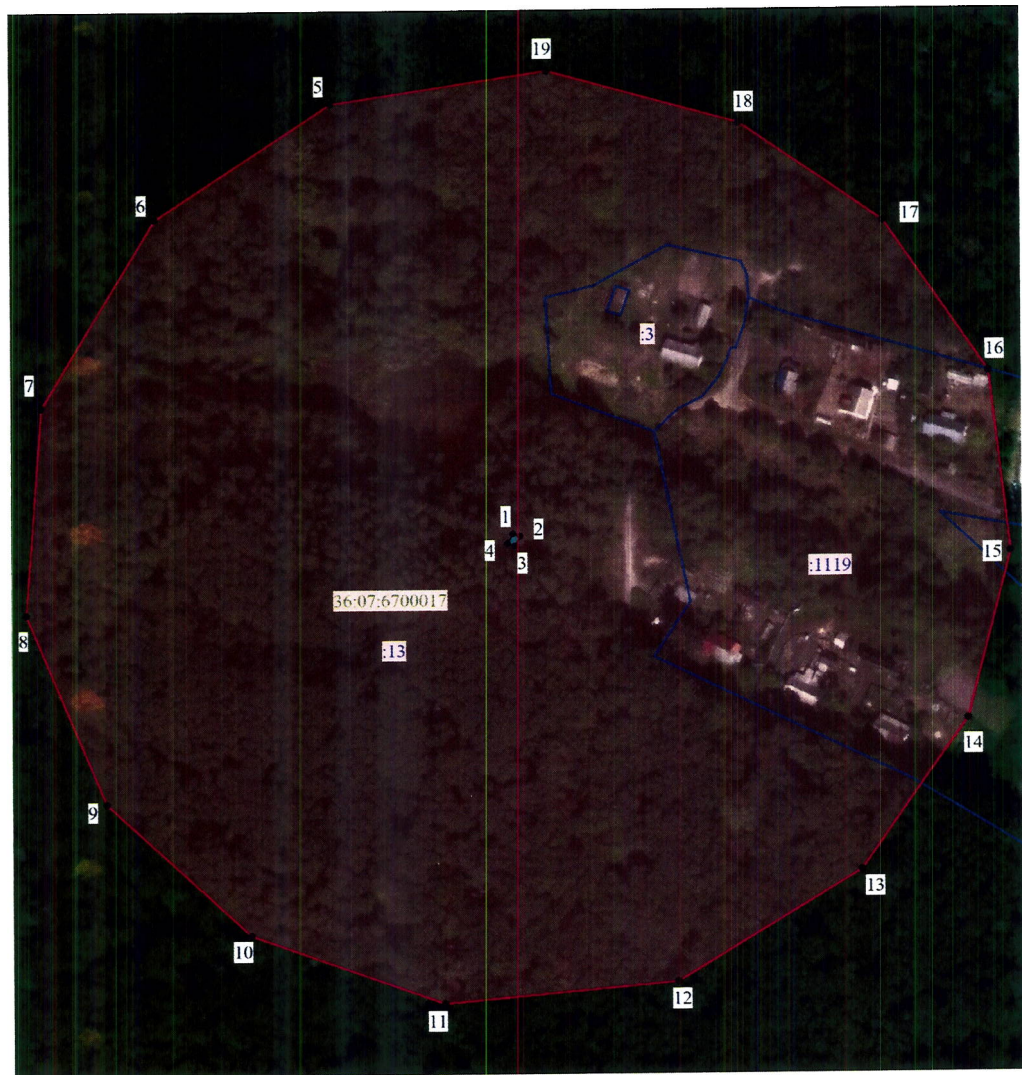

Наименование поворотных точек	Координаты поворотных точек в МСК-36		Мера линий, м	Дирекционный угол
	X	Y		
Внутренний контур				
1	537 282,42	1 330 758,90	4,85	122°52'13"
2	537 279,79	1 330 762,97	3,15	212°50'00"
3	537 277,14	1 330 761,26	4,86	303°04'06"
4	537 279,79	1 330 757,19	3,14	033°01'53"
Внешний контур				
5	537478.04	1330717.27	81,20	246°57'09"
6	537446.25	1330642.55	70,11	223°47'32"
7	537395.64	1330594.03	64,14	206°03'42"
8	537338.02	1330565.85	64,47	188°26'49"
9	537274.25	1330556.38	70,56	168°12'27"
10	537205.18	1330570.80	65,91	148°03'30"
11	537149.25	1330605.67	78,19	128°20'13"
12	537100.75	1330667.00	77,04	107°01'09"
13	537078.20	1330740.67	75,81	084°58'58"
14	537084.83	1330816.19	64,73	064°44'29"
15	537112.45	1330874.73	83,17	043°26'10"
16	537172.84	1330931.91	73,98	021°43'15"
17	537241.57	1330959.29	79,49	359°32'45"
18	537321.06	1330958.66	81,95	336°16'31"
19	537396.08	1330925.69	79,35	313°02'39"
20	537450.24	1330867.70	83,17	290°57'07"
21	537479.98	1330790.03	72,79	268°28'22"

23. Объект культурного наследия «Братская могила № 490», Воронежская область, р-н Верхнехавский, муниципальное образование Малоприваловское сельское поселение, в центральной части кадастрового квартала 36:07:6700017 (Воронежская область, территория Федерального государственного бюджетного учреждения «Воронежский государственный природный биосферный заповедник им. В.М. Пескова», квартал 507, кордон Охотничий)

23.1. Графическое описание местоположения границ защитной зоны



Условные обозначения:

-  - граница защитной зоны
-  1, 2 - характерная точка границ защитной зоны
-  - территория объекта культурного наследия
-  :13 - кадастровый номер земельного участка
-  - граница земельного участка, включенная в ЕГРН
- 36:07:6700017** - номер кадастрового квартала

23.2. Перечень координат характерных точек границ защитной зоны





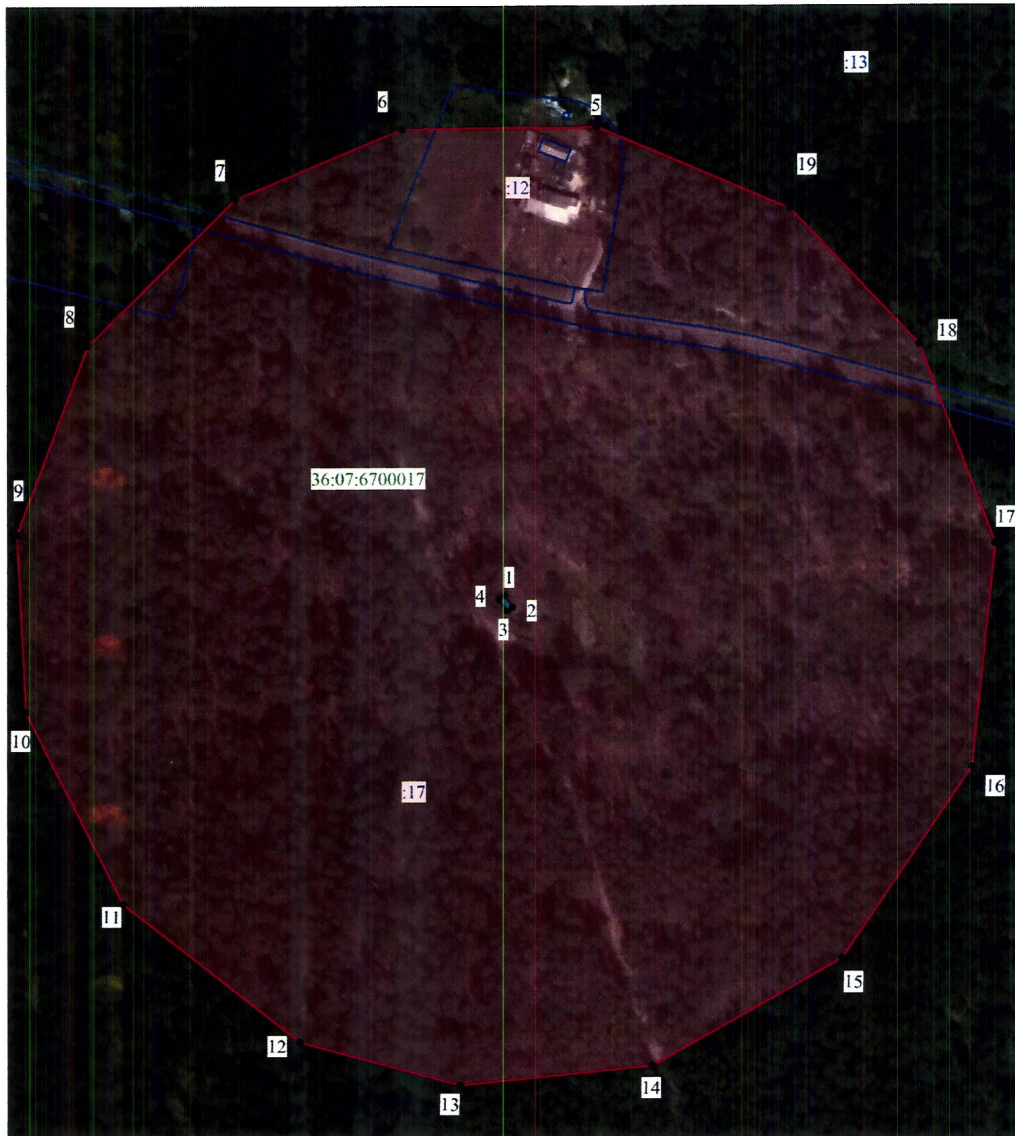

Наименование поворотных точек	Координаты поворотных точек в МСК-36		Мера линий, м	Дирекционный угол
	X	Y		
Внутренний контур				
1	537850.79	1329946.56	3,23	108°12'39"
2	537849.78	1329949.63	4,65	208°13'02"
3	537845.68	1329947.43	3,23	288°02'32"
4	537846.68	1329944.36	4,66	028°09'33"
Внешний контур				
5	538036.44	1329872.18	87,63	235°30'43"
6	537986.82	1329799.95	93,66	209°54'26"
7	537905.63	1329753.25	89,01	184°17'05"
8	537816.87	1329746.60	89,00	158°34'31"
9	537734.02	1329779.11	81,71	133°55'26"
10	537677.34	1329837.96	84,92	110°16'35"
11	537647.91	1329917.62	96,28	084°38'32"
12	537656.90	1330013.48	89,01	057°51'22"
13	537704.26	1330088.85	79,00	033°55'32"
14	537769.81	1330132.94	74,65	013°57'09"
15	537842.26	1330150.94	77,46	353°28'37"
16	537919.22	1330142.14	78,68	326°33'37"
17	537984.88	1330098.78	72,65	306°01'28"
18	538027.61	1330040.02	81,70	286°04'21"
19	538050.23	1329961.51	90,39	261°13'28"

24. Объект культурного наследия «Братская могила № 491», Воронежская область, Верхнехавский район, муниципальное образование Малоприваловское сельское поселение, в юго-западной части кадастрового квартала 36:07:6700017

24.1. Графическое описание местоположения границ защитной зоны



Условные обозначения:

-  - граница защитной зоны
-  1, 2 - характерная точка границ защитной зоны
-  - территория объекта культурного наследия
-  :12 - кадастровый номер земельного участка
-  - граница земельного участка, включенная в ЕГРН
-  36:07:6700017 - номер кадастрового квартала

24.2. Перечень координат характерных точек границ защитной зоны



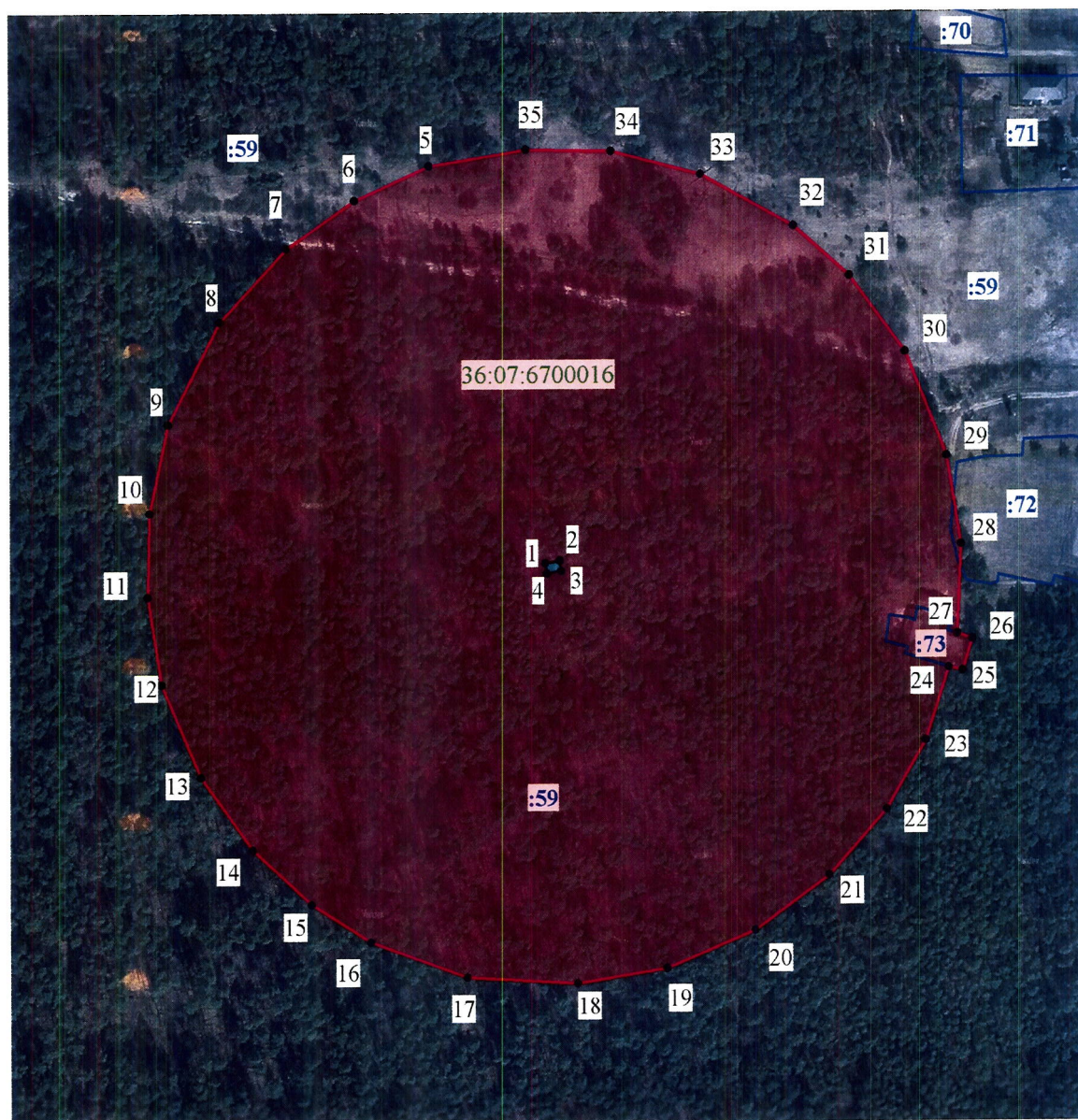

Наименование поворотных точек	Координаты поворотных точек в МСК-36		Мера линий, м	Дирекционный угол
	X	Y		
Внутренний контур				
1	537 280,86	1 326 840,21	5,60	146°52'39"
2	537 276,17	1 326 843,27	2,86	234°58'30"
3	537 274,53	1 326 840,93	5,61	326°56'00"
4	537 279,23	1 326 837,87	2,85	055°08'23"
Внешний контур				
5	537477.22	1326878.22	80,21	269°23'09"
6	537476.36	1326798.01	74,58	247°04'33"
7	537447.31	1326729.32	85,97	224°40'46"
8	537386.18	1326668.87	84,39	200°09'03"
9	537306.96	1326639.80	74,59	177°13'33"
10	537232.46	1326643.41	89,95	153°50'12"
11	537151.73	1326683.07	92,92	128°41'30"
12	537093.64	1326755.60	68,44	105°23'49"
13	537075.47	1326821.58	79,49	084°05'37"
14	537083.65	1326900.65	89,67	059°55'26"
15	537128.59	1326978.25	96,57	033°35'05"
16	537209.04	1327031.67	94,14	006°00'00"
17	537302.66	1327041.51	89,27	339°29'18"
18	537386.27	1327010.23	77,64	316°58'41"
19	537443.03	1326957.26	86,12	293°23'30"

25. Объект культурного наследия «Братская могила № 492», Воронежская область, Верхнехавский район, в центральной части кадастрового квартала 36:07:6700016

25.1. Графическое описание местоположения границ защитной зоны



Условные обозначения:

-  - граница защитной зоны
-  - территория объекта культурного наследия
-  1, 2 - характерная точка границ защитной зоны
-  - кадастровый номер земельного участка
-  - граница земельного участка, включенная в ЕГРН
- 36:07:6700016** - номер кадастрового квартала

25.2. Перечень координат характерных точек границ защитной зоны

Наименование поворотных точек	Координаты поворотных точек в МСК-36		Мера линий, м	Дирекционный угол
	X	Y		
Внутренний контур				
1	539961,18	1323702,51	7,15	080°44'54"
2	539962,33	1323709,57	5	171°01'39"
3	539957,39	1323710,35	7,14	260°44'08"
4	539956,24	1323703,30	5	350°54'51"
Внешний контур				
5	540154,35	1323644,38	41,33	245°59'02"
6	540137,53	1323606,63	41,43	235°54'40"
7	540114,31	1323572,32	49,11	222°55'14"
8	540078,35	1323538,88	56,03	207°26'19"
9	540028,62	1323513,06	43,85	192°33'10"
10	539985,82	1323503,53	40,76	181°26'02"
11	539945,07	1323502,51	43,39	170°48'33"
12	539902,24	1323509,44	49,72	156°55'54"
13	539856,50	1323528,92	44,01	143°48'25"
14	539820,98	1323554,91	39,87	132°21'25"
15	539794,12	1323584,37	34,82	121°09'41"
16	539776,10	1323614,17	51,41	109°17'17"
17	539759,12	1323662,69	55,72	093°08'15"
18	539756,07	1323718,33	45,44	080°47'34"
19	539763,34	1323763,18	47,55	067°48'33"
20	539781,30	1323807,21	45,58	054°26'15"
21	539807,81	1323844,29	43,06	042°13'25"
22	539839,70	1323873,23	39,29	030°10'51"
23	539873,66	1323892,98	37,56	017°52'32"
24	539909,41	1323904,51	7,22	100°27'14"
25	539908,10	1323911,61	16,23	017°27'49"
26	539923,58	1323916,48	7,88	287°43'21"
27	539925,98	1323908,97	43,67	002°32'45"
28	539969,61	1323910,91	43,39	350°35'00"
29	540012,42	1323903,81	54,54	337°35'31"
30	540062,84	1323883,02	46,68	323°17'58"
31	540100,27	1323855,12	37,08	311°12'23"





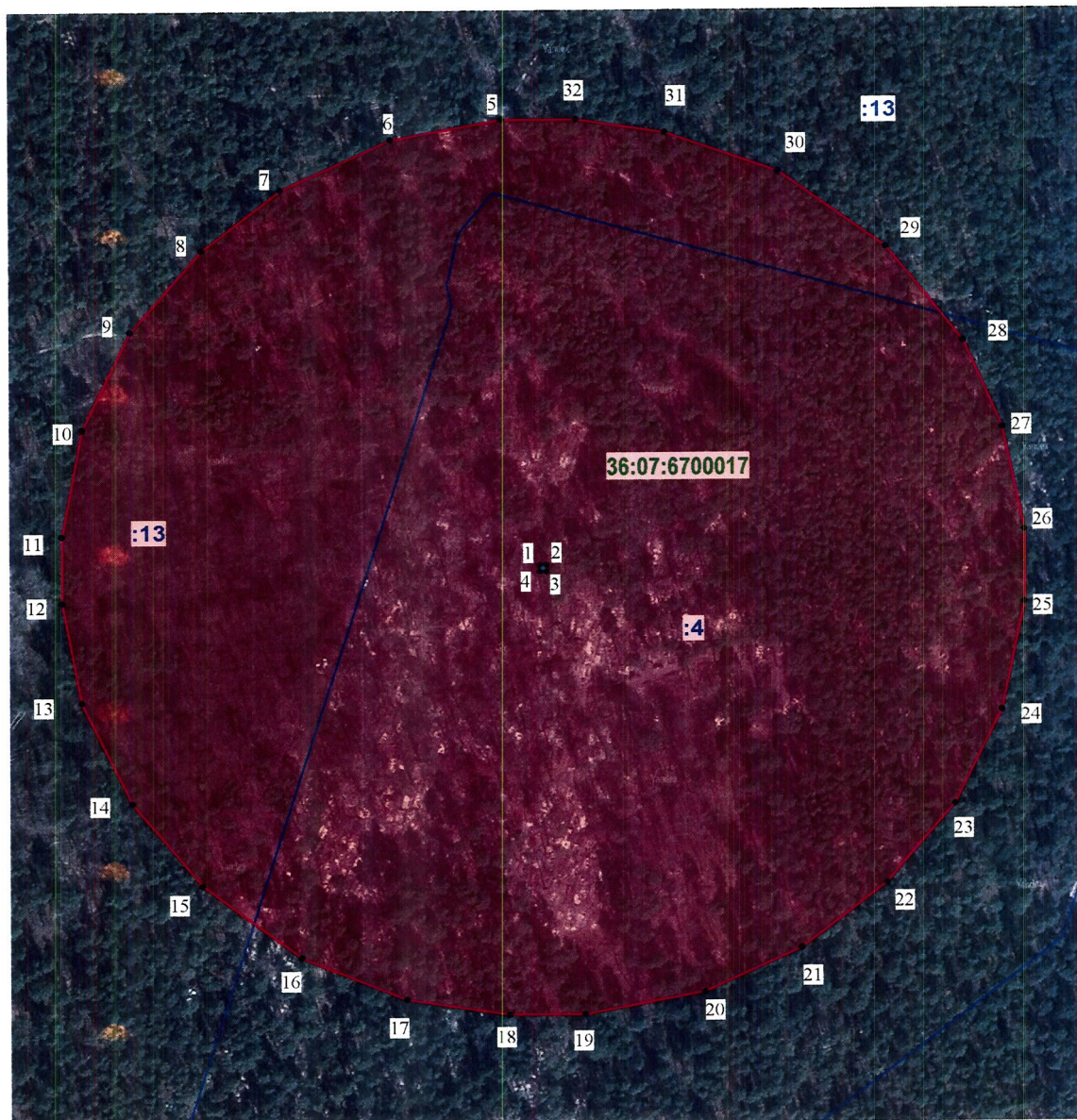

32	540124,70	1323827,22	52,88	298°34'52"
33	540150,00	1323780,78	46,32	284°18'01"
34	540161,44	1323735,90	42,66	271°09'19"
35	540162,30	1323693,25	49,51	260°45'37"

26. Объект культурного наследия «Братская могила № 493», Воронежская область, Верхнехавский район, в юго-западной части кадастрового квартала 36:07:6700017 (на территории поселкового кладбища)

26.1. Графическое описание местоположения границ защитной зоны



Условные обозначения:

-  - граница защитной зоны
-  - территория объекта культурного наследия
-  1, 2 - характерная точка границ защитной зоны
-  :4 - кадастровый номер земельного участка
-  - граница земельного участка, включенная в ЕГРН
-  36:07:6700017 - номер кадастрового квартала

26.2. Перечень координат характерных точек границ защитной зоны



Наименование поворотных точек	Координаты поворотных точек в МСК-36		Мера линий, м	Дирекционный угол
	X	Y		
Внутренний контур				
1	537529,69	1327755,05	2,68	090°00'00"
2	537529,69	1327757,73	2,78	179°47'38"
3	537526,91	1327757,74	2,69	270°00'00"
4	537526,91	1327755,05	2,78	000°00'00"
Внешний контур				
5	537729,67	1327739,41	47,39	259°05'18"
6	537720,70	1327692,88	51,39	244°04'59"
7	537698,24	1327646,66	42,93	230°34'38"
8	537670,98	1327613,50	47,23	219°07'20"
9	537634,34	1327583,70	47,85	204°50'25"
10	537590,92	1327563,60	48,41	190°11'45"
11	537543,27	1327555,03	30,27	179°56'36"
12	537513,00	1327555,06	46,02	169°47'11"
13	537467,71	1327563,22	50,2	155°27'25"
14	537422,05	1327584,07	47,18	141°49'33"
15	537384,96	1327613,23	52,34	127°53'01"
16	537352,82	1327654,54	47,82	112°54'10"
17	537334,21	1327698,59	43,73	098°59'57"
18	537327,37	1327741,78	31,57	089°43'40"
19	537327,52	1327773,35	50,88	078°54'23"
20	537337,31	1327823,28	44,74	064°21'26"
21	537356,67	1327863,61	45,9	051°21'35"
22	537385,33	1327899,46	45,6	039°09'09"
23	537420,69	1327928,25	46,84	025°04'18"
24	537463,12	1327948,10	49,95	011°08'20"
25	537512,13	1327957,75	32,51	359°56'50"
26	537544,64	1327957,72	46,68	348°44'00"
27	537590,42	1327948,60	41,92	337°00'02"
28	537629,01	1327932,22	53,38	322°38'34"
29	537671,44	1327899,83	56,55	307°25'38"
30	537705,81	1327854,92	50,3	290°48'34"
31	537723,68	1327807,90	37,59	279°13'00"
32	537729,70	1327770,80	31,39	269°56'43"

27. Объект культурного наследия «Могила № 430 лейтенанта Травкина А.А.», Воронежская область, Верхнехавский район, муниципальное образование Малоприваловское сельское поселение, в центральной части кадастрового квартала 36:07:6700017

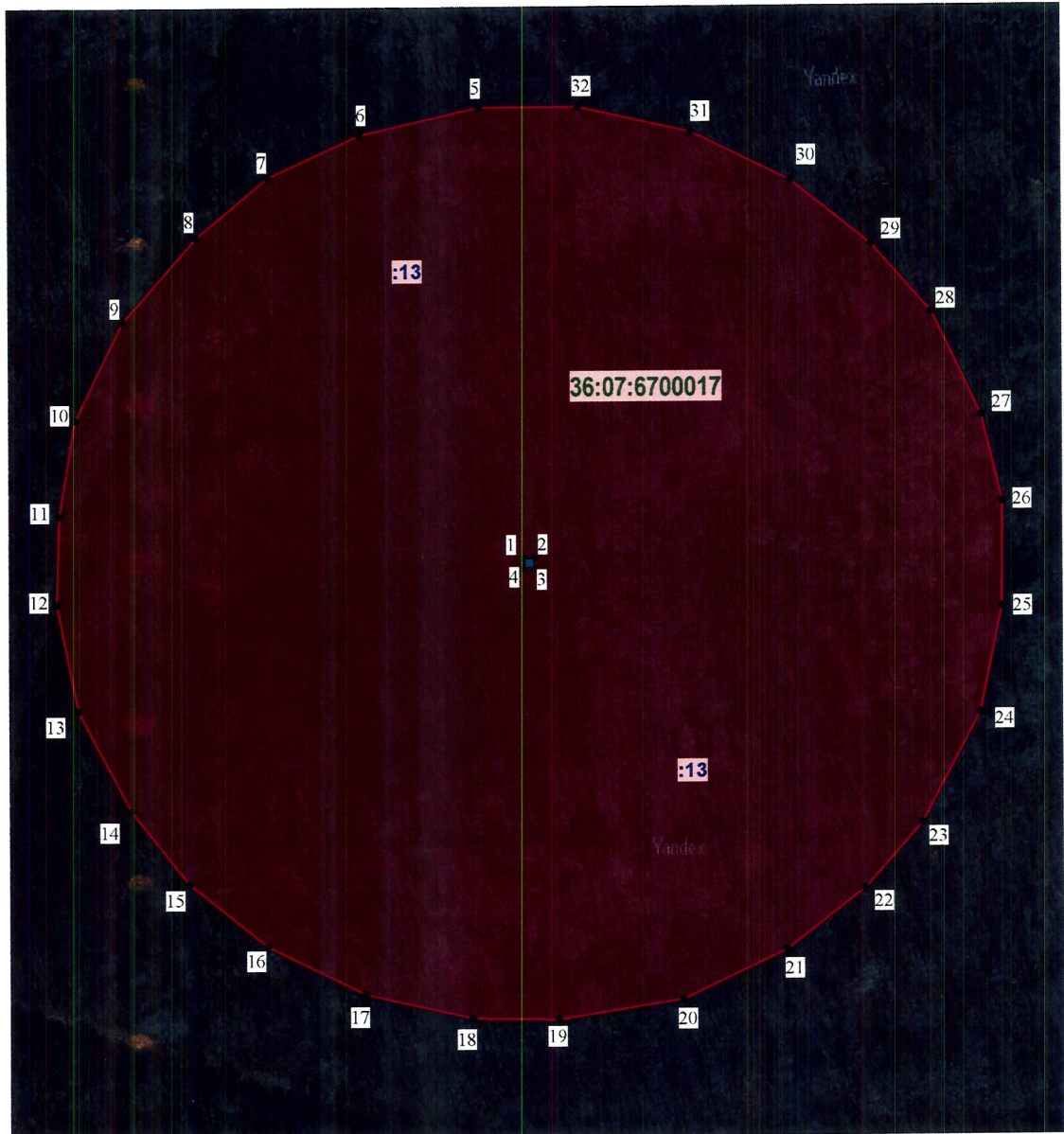
27.1. Графическое описание местоположения границ защитной зоны



Условные обозначения:

-  - граница защитной зоны
-  - территория объекта культурного наследия
-  1, 2 - характерная точка границ защитной зоны
- :13** - кадастровый номер земельного участка
- 36:07:6700017** - номер кадастрового квартала

27.2. Перечень координат характерных точек границ защитной зоны



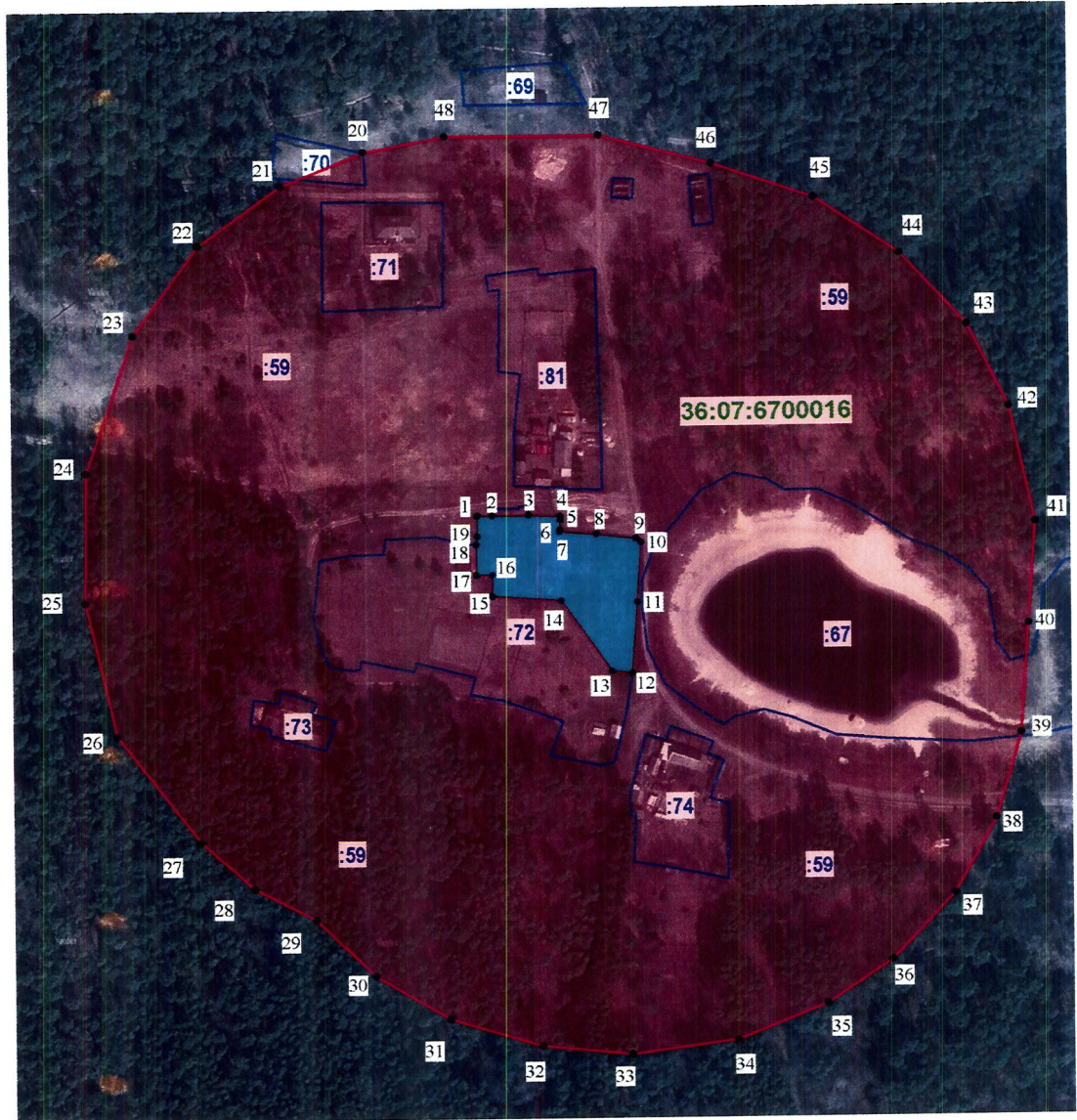

Наименование поворотных точек	Координаты поворотных точек в МСК-36		Мера линий, м	Дирекционный угол
	X	Y		
Внутренний контур				
1	538336,76	1330334,28	3,95	090°34'49"
2	538336,72	1330338,23	3,96	180°34'43"
3	538332,76	1330338,19	3,95	270°43'31"
4	538332,81	1330334,24	3,95	000°34'49"
Внешний контур				
5	538536,59	1330315,42	52,81	256°45'21"
6	538524,49	1330264,01	43,45	244°46'25"
7	538505,97	1330224,7	40,39	229°03'20"
8	538479,5	1330194,19	48,61	220°21'39"
9	538442,46	1330162,71	48,03	205°09'42"
10	538398,99	1330142,29	42,93	189°23'55"
11	538356,64	1330135,28	39,31	181°20'28"
12	538317,34	1330134,36	48,11	169°08'02"
13	538270,09	1330143,43	49,87	153°26'24"
14	538225,48	1330165,73	41,05	143°13'50"
15	538192,6	1330190,30	43,23	129°40'42"
16	538165,00	1330223,57	47	116°46'20"
17	538143,83	1330265,53	46,95	103°01'26"
18	538133,25	1330311,27	36,67	091°11'15"
19	538132,49	1330347,93	54,01	080°43'46"
20	538141,19	1330401,23	49,2	064°02'02"
21	538162,73	1330445,46	42,98	050°42'11"
22	538189,95	1330478,72	38,09	040°09'57"
23	538219,06	1330503,29	55,11	026°55'06"
24	538268,2	1330528,24	47,54	011°27'57"
25	538314,79	1330537,69	46,78	000°27'55"
26	538361,57	1330538,07	39,24	346°38'12"
27	538399,75	1330529,00	50,4	335°09'49"
28	538445,49	1330507,83	39,69	319°31'38"
29	538475,68	1330482,07	44,25	309°37'35"
30	538503,9	1330447,99	47,31	296°49'30"
31	538525,25	1330405,77	49,32	283°12'38"
32	538536,52	1330357,76	42,34	270°05'41"

28. Объект культурного наследия «Контора Усманской казенной дачи на кордоне Чистый», Воронежская область, Верхнехавский район, муниципальное образование Малоприваловское сельское поселение, в юго-восточной части кадастрового квартала 36:07:6700016

28.1. Графическое описание местоположения границ защитной зоны



Условные обозначения:

-  - граница защитной зоны
-  - территория объекта культурного наследия
-  1, 2 - характерная точка границ защитной зоны
-  - граница земельного участка, включенная в ЕГРН
-  - граница кадастрового квартала
- :72** - кадастровый номер земельного участка
- 36:07:6700016** - номер кадастрового квартала

28.2. Перечень координат характерных точек границ защитной зоны

Наименование поворотных точек	Координаты поворотных точек в МСК-36		Мера линий, м	Дирекционный угол
	X	Y		
Внутренний контур				
1	540031,53	1323990,06	7,58	090°04'32"
2	540031,52	1323997,64	18,5	089°19'07"
3	540031,74	1324016,14	16	092°02'30"
4	540031,17	1324032,13	1,79	177°45'38"
5	540029,38	1324032,20	5,31	182°15'53"
6	540024,07	1324031,99	1,12	189°47'59"
7	540022,97	1324031,80	19,08	094°57'38"
8	540021,32	1324050,81	20,19	096°54'50"
9	540018,89	1324070,85	3,11	127°56'23"
10	540016,98	1324073,30	31,91	183°46'24"
11	539985,14	1324071,20	37,89	184°02'25"
12	539947,34	1324068,53	10,17	276°02'29"
13	539948,41	1324058,42	45,79	325°44'02"
14	539986,25	1324032,64	35,11	274°22'39"
15	539988,93	1323997,63	11,4	000°24'07"
16	540000,33	1323997,71	8,12	270°33'52"
17	540000,41	1323989,59	15,83	359°46'58"
18	540016,24	1323989,53	4,53	006°43'02"
19	540020,74	1323990,06	10,79	000°00'00"
Внешний контур				
20	540223,42	1323933,04	45,9	247°14'03"
21	540205,66	1323890,72	52,67	233°40'42"
22	540174,46	1323848,28	57,18	215°42'49"
23	540128,03	1323814,90	75,76	198°57'49"
24	540056,38	1323790,28	69,29	180°32'15"
25	539987,09	1323789,63	72,67	167°24'35"
26	539916,17	1323805,47	69,94	143°00'32"
27	539860,31	1323847,55	36,97	132°36'37"
28	539835,28	1323874,76	35,38	117°54'45"
29	539818,72	1323906,02	42,38	134°50'15"
30	539788,84	1323936,07	44,6	121°21'21"
31	539765,63	1323974,16	49,32	106°59'15"

32	539751,22	1324021,33	45,95	096°02'49"
33	539746,38	1324067,02	54,18	082°17'19"
34	539753,65	1324120,71	49,45	067°34'05"
35	539772,52	1324166,42	40,45	055°36'24"
36	539795,37	1324199,80	47,22	043°07'15"
37	539829,84	1324232,08	44,96	028°26'04"
38	539869,38	1324253,49	46,17	016°33'45"
39	539913,63	1324266,65	58,02	004°02'31"
40	539971,51	1324270,74	54,7	003°46'25"
41	540026,09	1324274,34	62,29	348°04'36"
42	540087,04	1324261,47	47,86	333°25'27"
43	540129,84	1324240,06	50,86	317°53'35"
44	540167,57	1324205,96	52,72	304°21'00"
45	540197,32	1324162,43	55,07	289°37'46"
46	540215,82	1324110,56	59,06	285°18'59"
47	540231,42	1324053,60	78,72	270°00'00"
48	540231,42	1323974,88	42,6	259°10'32"

».

2. Контроль за исполнением настоящего приказа оставляю за собой.

Руководитель управления



Н.А. Гарашкин