



ДЕПАРТАМЕНТ  
АРХИТЕКТУРЫ И ГРАДОСТРОИТЕЛЬСТВА  
ВОРОНЕЖСКОЙ ОБЛАСТИ

Правовое управление правительства  
Воронежской области  
ЗАРЕГИСТРИРОВАНО  
« 25 » 11 2021.  
Регистрационный номер № 1222

ПРИКАЗ

10.11.2021

№ 45-01-04/1223

г. Воронеж

**Об утверждении правил землепользования и застройки  
Колбинского сельского поселения Репьёвского муниципального района  
Воронежской области**

В соответствии с Градостроительным кодексом Российской Федерации, Федеральным законом от 06.10.2003 № 131-ФЗ «Об общих принципах организации местного самоуправления в Российской Федерации», Законами Воронежской области от 07.07.2006 № 61-ОЗ «О регулировании градостроительной деятельности в Воронежской области», от 20.12.2018 № 173-ОЗ «О перераспределении полномочий по утверждению правил землепользования и застройки между органами местного самоуправления поселений Воронежской области, городского округа город Нововоронеж, Борисоглебского городского округа и исполнительными органами государственной власти Воронежской области», постановлением правительства Воронежской области от 31.12.2014 № 1240 «Об утверждении Положения о департаменте архитектуры и градостроительства Воронежской области», на основании приказа департамента архитектуры и градостроительства Воронежской области от 30.12.2019 № 45-01-04/900 «О подготовке проектов правил землепользования и застройки поселений Богучарского, Бутурлиновского, Грибановского, Калачеевского, Каменского, Кантемировского, Нижнедевицкого, Новохопёрского, Острогожского,

Петропавловского, Поворинского, Репьёвского, Россошанского, Таловского, Терновского и Эртильского муниципальных районов и Борисоглебского городского округа Воронежской области», с учетом заключения о результатах публичных слушаний от 20.11.2020

п р и к а з ы в а ю:

1. Утвердить прилагаемые правила землепользования и застройки Колбинского сельского поселения Репьёвского муниципального района Воронежской области.

2. Признать утратившими силу следующие решения Совета народных депутатов Колбинского сельского поселения Репьёвского муниципального района Воронежской области:

- от 26.12.2011 № 56 «Об утверждении «Правил землепользования и застройки Колбинского сельского поселения Репьёвского муниципального района Воронежской области»;

- от 25.12.2012 № 98 «О внесении изменений в решение Совета народных депутатов от 26.12.2011. г. № 56 «Об утверждении Правил землепользования и застройки Колбинского сельского поселения Репьёвского муниципального района Воронежской области»;

- от 15.04.2016 № 37 «О внесении изменений и дополнений в решение Совета народных депутатов от 26.12.2011. г. № 56 «Об утверждении Правил землепользования и застройки Колбинского сельского поселения Репьёвского муниципального района Воронежской области»;

- от 01.11.2016 № 62 «О внесении изменений и дополнений в Правила землепользования и застройки Колбинского сельского поселения Репьёвского муниципального района Воронежской области»;

- от 22.02.2018 № 124 «О внесении изменений и дополнений в решение Совета народных депутатов от 26.12.2011 г. № 56 «Об утверждении Правил землепользования и застройки Колбинского сельского поселения Репьёвского муниципального района Воронежской области».

3. Контроль исполнения настоящего приказа возложить на заместителя руководителя департамента архитектуры и градостроительства Воронежской области – начальника отдела территориального планирования Беляеву С.М.

Руководитель департамента  
архитектуры и градостроительства  
Воронежской области



А.А. Еренков

УТВЕРЖДЕНЫ  
приказом департамента  
архитектуры и градостроительства  
Воронежской области  
от 10.11.2021 № 45-01-04/1223

**ПРАВИЛА ЗЕМЛЕПОЛЬЗОВАНИЯ И ЗАСТРОЙКИ  
КОЛБИНСКОГО СЕЛЬСКОГО ПОСЕЛЕНИЯ  
РЕПЬЁВСКОГО МУНИЦИПАЛЬНОГО РАЙОНА  
ВОРОНЕЖСКОЙ ОБЛАСТИ**

**ЧАСТЬ I. ПОРЯДОК ПРИМЕНЕНИЯ ПРАВИЛ  
ЗЕМЛЕПОЛЬЗОВАНИЯ И ЗАСТРОЙКИ И ВНЕСЕНИЯ В НИХ  
ИЗМЕНЕНИЙ**

**Раздел 1. Общие положения**

**1. Предмет регулирования и цели подготовки Правил  
землепользования и застройки Колбинского сельского поселения  
Репьёвского муниципального района Воронежской области**

1. Правила землепользования и застройки Колбинского сельского поселения Репьёвского муниципального района Воронежской области (далее – Правила) являются документом градостроительного зонирования, который утверждается нормативным правовым актом департамента архитектуры и градостроительства Воронежской области и в котором устанавливаются территориальные зоны, градостроительные регламенты, порядок применения такого документа и порядок внесения в него изменений.

2. Правила разработаны в соответствии с Градостроительным кодексом Российской Федерации (далее – ГрК РФ), Земельным кодексом Российской Федерации, Федеральным законом от 06.10.2003 № 131-ФЗ «Об общих принципах организации местного самоуправления в Российской Федерации», иными нормативными правовыми актами Российской Федерации, Воронежской области, муниципальными правовыми актами муниципального образования с учетом положений нормативных актов и

документов, определяющих основные направления социально-экономического и градостроительного развития муниципального образования, а также сведений Единого государственного реестра недвижимости, сведений, документов и материалов, содержащихся в государственных информационных системах обеспечения градостроительной деятельности.

3. Правила разработаны в целях:

- создания условий для устойчивого развития территории муниципального образования, сохранения окружающей среды и объектов культурного наследия;
- создания условий для планировки территории муниципального образования;
- обеспечения прав и законных интересов физических и юридических лиц, в том числе правообладателей земельных участков и объектов капитального строительства;
- создания условий для привлечения инвестиций, в том числе путем предоставления возможности выбора наиболее эффективных видов разрешенного использования земельных участков и объектов капитального строительства.

## **2. Основные понятия, используемые в Правилах**

В настоящих Правилах используются основные понятия, установленные законодательством Российской Федерации.

## **3. Сфера применения Правил**

1. Действие настоящих Правил распространяется на всю территорию Колбинского сельского поселения Репьевского муниципального района Воронежской области. Правила обязательны для соблюдения органами государственной власти, органами местного самоуправления, физическими и юридическими лицами, при осуществлении ими градостроительной деятельности на территории Колбинского сельского поселения Репьевского муниципального района Воронежской области.

2. Настоящие Правила применяются наряду с:
  - техническими регламентами и иными обязательными требованиями, установленными в соответствии с законодательством в целях обеспечения безопасности жизни и здоровья людей, надежности и безопасности зданий, строений и сооружений, сохранения окружающей природной среды и объектов культурного наследия;
  - региональными и местными нормативами градостроительного проектирования.

#### **4. Содержание и порядок применения Правил**

1. Правила включают в себя:
  - 1) порядок их применения и внесения изменений в Правила;
  - 2) карту градостроительного зонирования;
  - 3) градостроительные регламенты.

Обязательным приложением к настоящим Правилам являются сведения о границах территориальных зон, которые должны содержать графическое описание местоположения границ территориальных зон, перечень координат характерных точек этих границ в системе координат, используемой для ведения Единого государственного реестра недвижимости.

2. Порядок применения Правил и внесения в них изменений включает в себя положения:
  - 1) о регулировании землепользования и застройки;
  - 2) об изменении видов разрешенного использования земельных участков и объектов капитального строительства физическими и юридическими лицами;
  - 3) о подготовке документации по планировке территории органами местного самоуправления;
  - 4) о проведении общественных обсуждений или публичных слушаний по вопросам землепользования и застройки;
  - 5) о внесении изменений в Правила;
  - 6) о регулировании иных вопросов землепользования и застройки.

## **5. Использование объектов недвижимости, не соответствующих настоящим Правилам**

1. Земельные участки или объекты капитального строительства, виды разрешенного использования, предельные (минимальные и (или) максимальные) размеры и предельные параметры которых не соответствуют градостроительному регламенту, могут использоваться без установления срока приведения их в соответствие с градостроительным регламентом, за исключением случаев, если использование таких земельных участков и объектов капитального строительства опасно для жизни или здоровья человека, для окружающей среды, объектов культурного наследия.

2. Реконструкция указанных в подпункте 1 настоящего пункта объектов капитального строительства может осуществляться только путем приведения таких объектов в соответствие с градостроительным регламентом или путем уменьшения их несоответствия предельным параметрам разрешенного строительства, реконструкции. Изменение видов разрешенного использования указанных земельных участков и объектов капитального строительства может осуществляться путем приведения их в соответствие с видами разрешенного использования земельных участков и объектов капитального строительства, установленными градостроительным регламентом.

3. В случае если использование указанных в подпункте 1 настоящего пункта земельных участков и объектов капитального строительства продолжается и опасно для жизни или здоровья человека, для окружающей среды, объектов культурного наследия, в соответствии с федеральными законами может быть наложен запрет на использование таких земельных участков и объектов.

## **6. Открытость и доступность информации о землепользовании и застройке**

1. Настоящие Правила являются открытыми и общедоступными.

2. Настоящие Правила подлежат опубликованию в порядке, установленном для официального опубликования нормативных правовых актов Воронежской области, и размещению в федеральной государственной информационной системе территориального планирования и в государственной информационной системе обеспечения градостроительной деятельности.

## **Раздел 2. Положения о регулировании землепользования и застройки**

### **7. Перераспределение полномочий между органами местного самоуправления Колбинского сельского поселения Репьёвского муниципального района Воронежской области и департаментом архитектуры и градостроительства Воронежской области**

1. На основании Закона Воронежской области от 20.12.2018 № 173-ОЗ «О перераспределении полномочий по утверждению правил землепользования и застройки между органами местного самоуправления поселений Воронежской области, городского округа город Нововоронеж, Борисоглебского городского округа и исполнительными органами государственной власти Воронежской области» (далее – Закон Воронежской области) и в соответствии со статьей 8.2 ГрК РФ, пунктом 6.1 статьи 26.3 Федерального закона от 06.10.1999 № 184-ФЗ «Об общих принципах организации законодательных (представительных) и исполнительных органов государственной власти субъектов Российской Федерации», частью 1.2 статьи 17 Федерального закона от 06.10.2003 № 131-ФЗ «Об общих принципах организации местного самоуправления в Российской Федерации» полномочия по утверждению Правил перераспределены между органами местного самоуправления Колбинского сельского поселения Репьёвского муниципального района Воронежской области и департаментом архитектуры и градостроительства Воронежской области (далее – Уполномоченный орган) на срок, установленный Законом Воронежской области.

2. После истечения срока, указанного в Законе Воронежской области, полномочия Уполномоченного органа, предусмотренные настоящими Правилами, осуществляются органами местного самоуправления Колбинского сельского поселения Репьёвского муниципального района Воронежской области в соответствии с требованиями ГрК РФ.

#### **8. Полномочия Уполномоченного органа по вопросам землепользования и застройки**

1. Полномочия Уполномоченного органа по вопросам землепользования и застройки включают:

1) принятие решений о подготовке проекта Правил, о подготовке проекта о внесении изменений в Правила;

2) утверждение Правил, утверждение внесения изменений в Правила;

3) принятие решений о предоставлении разрешений на условно разрешенный вид использования объектов капитального строительства или земельного участка;

4) принятие решений о предоставлении разрешения на отклонение от предельных параметров разрешенного строительства, реконструкции объектов капитального строительства;

5) иные полномочия в соответствии с действующим законодательством.

#### **9. Комиссия по подготовке проектов Правил**

1. Комиссия по подготовке проектов правил землепользования и застройки поселений Воронежской области, городского округа город Нововоронеж, Борисоглебского городского округа (далее – Комиссия) является специально созданным постоянно действующим коллегиальным органом при Уполномоченном органе в целях реализации полномочий, указанных в пункте 8 настоящих Правил, перераспределенных в

соответствии с Законом Воронежской области и обеспечения выполнения задач градостроительного зонирования.

2. Комиссия создается и прекращает свою деятельность приказом Уполномоченного органа.

3. Состав и порядок деятельности Комиссии утверждается приказом Уполномоченного органа.

### **Раздел 3. Положения об изменении видов разрешенного использования земельных участков и объектов капитального строительства физическими и юридическими лицами**

#### **10. Изменение видов разрешенного использования земельных участков и объектов капитального строительства**

1. Для каждой из установленных настоящими Правилами территориальных зон могут устанавливаться основные, условно разрешенные и вспомогательные виды разрешенного использования земельных участков и объектов капитального строительства.

2. Изменение одного вида разрешенного использования земельных участков и объектов капитального строительства на другой вид такого использования осуществляется в соответствии с градостроительным регламентом при условии соблюдения требований технических регламентов.

3. Основные и вспомогательные виды разрешенного использования земельных участков и объектов капитального строительства правообладателями земельных участков и объектов капитального строительства, за исключением органов государственной власти, органов местного самоуправления, государственных и муниципальных учреждений, государственных и муниципальных унитарных предприятий, выбираются самостоятельно без дополнительных разрешений и согласования.

4. Решения об изменении одного вида разрешенного использования земельных участков и объектов капитального строительства, расположенных на землях, на которые действие градостроительных регламентов не

распространяется или для которых градостроительные регламенты не устанавливаются, на другой вид такого использования принимаются в соответствии с федеральными законами.

#### **11. Предоставление разрешения на условно разрешенный вид использования земельного участка или объекта капитального строительства**

1. Физическое или юридическое лицо, заинтересованное в предоставлении разрешения на условно разрешенный вид использования земельного участка или объекта капитального строительства (далее - разрешение на условно разрешенный вид использования), направляет заявление о предоставлении разрешения на условно разрешенный вид использования в Комиссию. Заявление о предоставлении разрешения на условно разрешенный вид использования может быть направлено в форме электронного документа, подписанного электронной подписью в соответствии с требованиями Федерального закона от 06.04.2011 № 63-ФЗ «Об электронной подписи».

2. Порядок предоставления разрешения на условно разрешенный вид использования земельного участка или объекта капитального строительства определен статьей 39 ГрК РФ.

3. Проект решения о предоставлении разрешения на условно разрешенный вид использования подлежит рассмотрению на общественных обсуждениях или публичных слушаниях, проводимых в порядке, установленном статьей 5.1 ГрК РФ, с учетом положений статьи 39 ГрК РФ.

#### **12. Предоставление разрешения на отклонение от предельных параметров разрешенного строительства, реконструкции объектов капитального строительства**

1. Правообладатели земельных участков, размеры которых меньше установленных градостроительным регламентом минимальных размеров земельных участков либо конфигурация, инженерно-геологические или иные характеристики которых неблагоприятны для застройки, вправе обратиться за разрешениями на отклонение от предельных параметров разрешенного

строительства, реконструкции объектов капитального строительства (далее также – разрешение на отклонение от предельных параметров).

2. Правообладатели земельных участков вправе обратиться за разрешениями на отклонение от предельных параметров разрешенного строительства, реконструкции объектов капитального строительства, если такое отклонение необходимо в целях однократного изменения одного или нескольких предельных параметров разрешенного строительства, реконструкции объектов капитального строительства, установленных градостроительным регламентом для конкретной территориальной зоны, не более чем на десять процентов.

3. Порядок предоставления разрешения на отклонение от предельных параметров определен статьей 40 ГрК РФ.

4. Проект решения о предоставлении разрешения на отклонение от предельных параметров подлежит рассмотрению на общественных обсуждениях или публичных слушаниях, проводимых в порядке, установленном статьей 5.1 ГрК РФ, с учетом положений статьи 39 ГрК РФ, за исключением случая, указанного в части 1.1 статьи 40 ГрК РФ.

#### **Раздел 4. Положения о подготовке документации по планировке территории органами местного самоуправления**

##### **13. Общие положения о подготовке документации по планировке территории**

1. Подготовка документации по планировке территории осуществляется в целях обеспечения устойчивого развития территорий, в том числе выделения элементов планировочной структуры, установления границ земельных участков, установления границ зон планируемого размещения объектов капитального строительства.

2. Подготовка документации по планировке территории осуществляется в соответствии с главой 5 ГрК РФ.

3. Состав и содержание документации по планировке территории определяется ГрК РФ.

## **Раздел 5. Положения о проведении общественных обсуждений или публичных слушаний по вопросам землепользования и застройки**

### **14. Общие положения о порядке проведения общественных обсуждений или публичных слушаний в сфере градостроительной деятельности**

1. В целях соблюдения права человека на благоприятные условия жизнедеятельности, прав и законных интересов правообладателей земельных участков и объектов капитального строительства по проектам правил землепользования и застройки, проектам планировки территории, проектам межевания территории, проектам, предусматривающим внесение изменений в один из указанных утвержденных документов, проектам решений о предоставлении разрешения на условно разрешенный вид использования земельного участка или объекта капитального строительства, проектам решений о предоставлении разрешения на отклонение от предельных параметров разрешенного строительства, реконструкции объектов капитального строительства в соответствии с уставом муниципального образования и (или) нормативным правовым актом представительного органа муниципального образования и с учетом положений ГрК РФ проводятся общественные обсуждения или публичные слушания, за исключением случаев, предусмотренных ГрК РФ и другими федеральными законами.

2. Порядок проведения общественных обсуждений или публичных слушаний определяется ГрК РФ, Уставом Колбинского сельского поселения Репьевского муниципального района Воронежской области и (или) нормативным правовым актом представительного органа муниципального образования.

## **Раздел 6. Положения о внесении изменений в Правила**

### **15. Основания и порядок внесения изменений в Правила**

1. Основания для рассмотрения вопроса о внесении изменений в настоящие Правила предусмотрены статьей 33 ГрК РФ.
2. Внесение изменений в Правила осуществляется в порядке, предусмотренном статьями 31 и 32 ГрК РФ, с учетом особенностей, установленных статьей 33 ГрК РФ.

## **Раздел 7. Положения о регулировании иных вопросов землепользования и застройки**

### **16. Общие принципы регулирования иных вопросов землепользования и застройки на территории Колбинского сельского поселения Репьёвского муниципального района Воронежской области**

Иные вопросы землепользования и застройки на территории Колбинского сельского поселения Репьёвского муниципального района Воронежской области регулируются законодательством Российской Федерации, Воронежской области, муниципальными правовыми актами Колбинского сельского поселения Репьёвского муниципального района Воронежской области.

**ЧАСТЬ II. КАРТА ГРАДОСТРОИТЕЛЬНОГО ЗОНИРОВАНИЯ****17. Карты градостроительного зонирования**

1. Карта градостроительного зонирования территории Колбинского сельского поселения Репьёвского муниципального района Воронежской области.





# ПРАВИЛА ЗЕМЛЕПОЛЬЗОВАНИЯ И ЗАСТРОЙКИ



## Карта градостроительного зонирования территории Колбинского сельского поселения Репьёвского муниципального района Воронежской области

### УСЛОВНЫЕ ОБОЗНАЧЕНИЯ

#### Территориальные границы

-  Граница сельского поселения
-  Граница населенного пункта

#### Территории, для которых градостроительные регламенты не устанавливаются

-  Земли, покрытые поверхностными водами
-  Сельскохозяйственные угодья в составе земель сельскохозяйственного назначения

#### Особо охраняемые природные территории

-  Территории, которые регламентируются положением об ООПТ

#### Территориальные зоны

-  Ж1/1 Зона застройки индивидуальными жилыми домами села Колбино
-  Ж1/2 Зона застройки индивидуальными жилыми домами села Прилепы
-  Ж1/3 Зона застройки индивидуальными жилыми домами хутора Сасовка 1-я
-  Ж1/4 Зона застройки индивидуальными жилыми домами хутора Сасовка 2-я
-  ОД.1 Общественно-деловая зона села Колбино
-  ОД.2 Общественно-деловая зона села Прилепы
-  Р1/1 Зона природных территорий и защитного озеленения села Колбино
-  Р1/2 Зона природных территорий и защитного озеленения села Прилепы
-  СХ1/1 Зона сельскохозяйственного использования в границах населенного пункта села Колбино
-  СХ1/4 Зона сельскохозяйственного использования в границах населенного пункта хутора Сасовка 2-я
-  СХ2/1 Зона сельскохозяйственного производства села Колбино
-  СХ2/2 Зона сельскохозяйственного производства села Прилепы
-  СХ2/4 Зона сельскохозяйственного производства хутора Сасовка 2-я
-  ИТ1/1 Зона улиц, дорог, инженерной и транспортной инфраструктуры села Колбино
-  ИТ1/2 Зона улиц, дорог, инженерной и транспортной инфраструктуры села Прилепы
-  ИТ1/4 Зона улиц, дорог, инженерной и транспортной инфраструктуры хутора Сасовка 2-я
-  ИТ1 Зона улиц, дорог, инженерной и транспортной инфраструктуры за границами населенных пунктов
-  Зона ритуальных объектов села Колбино
-  Зона ритуальных объектов за границами населенных пунктов

#### Объекты транспортной инфраструктуры

-  Улично-дорожная сеть населенного пункта

МАСШТАБ 1:25000



2. Карта градостроительного зонирования с отображением зон с особыми условиями использования территории Колбинского сельского поселения Репьёвского муниципального района Воронежской области.





## ПРАВИЛА ЗЕМЛЕПОЛЬЗОВАНИЯ И ЗАСТРОЙКИ



Карта градостроительного зонирования с отображением зон с особыми условиями использования территории Воронежской области

### УСЛОВНЫЕ ОБОЗНАЧЕНИЯ

#### Территориальные границы

-  Граница сельского поселения
-  Граница населенного пункта

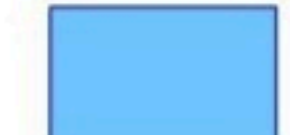





#### Территории, для которых градостроительные регламенты не устанавливаются

-  Земли, покрытые поверхностными водами
-  Сельскохозяйственные угодья в составе земель сельскохозяйственного назначения

#### Виды территориальных зон

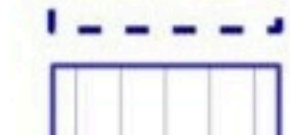
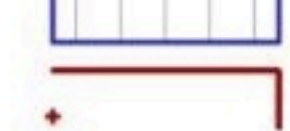
-  Зона застройки индивидуальными жилыми домами
-  Общественно-деловая зона
-  Зона природных территорий и защитного озеленения
-  Зона сельскохозяйственного использования в границах населенных пунктов
-  Зона сельскохозяйственного производства
-  Зона улиц, дорог, инженерной и транспортной инфраструктуры
-  Зона ритуальных объектов

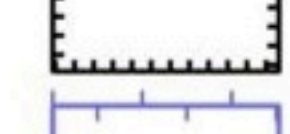
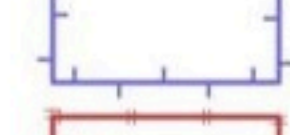
#### Зоны с особыми условиями использования территории

-  Водоохранная зона
-  Рыбоохранная зона
-  Прибрежная защитная полоса
-  Зоны санитарной охраны источников питьевого и хозяйственно-бытового водоснабжения (первый пояс)
-  Зоны затопления и подтопления
-  Санитарно-защитная зона
-  Охранная зона объектов электроэнергетики
-  Охранная зона пунктов государственной геодезической сети, государственной нивелирной сети и государственной гравиметрической сети
-  Защитная зона объекта культурного наследия

#### Прочие объекты

-  Объект культурного наследия
-  Государственный комплексный природный заказник областного значения «Родники»

МАСШТАБ 1:25000



2.1. На территории Колбинского сельского поселения Репьёвского муниципального района Воронежской области располагаются следующие особо охраняемые природные территории (далее – ООПТ):

№ п/п	Наименование ООПТ	Сведения о границах территории ООПТ	Сведения о границах охранной зоны ООПТ
1.	Государственный комплексный природный заказник областного значения «Родники»	Установлена постановлением правительства Воронежской области от 27.01.2014 № 60 «Об утверждении Положения о государственном комплексном природном заказнике областного значения «Родники»	Не установлена

Населенный пункт село Прилепы частично расположен в границах ООПТ – государственный комплексный природный заказник областного значения «Родники».

Правовой режим использования земельных участков, расположенных в границах ООПТ определяется постановлением правительства Воронежской области от 27.01.2014 № 60 «Об утверждении Положения о государственном комплексном природном заказнике областного значения «Родники», в соответствии с Федеральным законом от 14.03.1995 № 33-ФЗ «Об особо охраняемых природных территориях», при этом градостроительные регламенты в отношении такой территории настоящими Правилами не устанавливаются.

2.2. На территории Колбинского сельского поселения Репьёвского муниципального района Воронежской области располагаются следующие объекты культурного наследия:

№ п/п	Наименование объекта культурного наследия	Сведения о границах территории объекта культурного наследия	Сведения о границах защитной зоны объекта культурного наследия	Сведения о границах зоны охраны объекта культурного наследия
2.	Школа земская	Не установлена	Приказ управления по охране объектов культурного наследия Воронежской области	Не установлена

№ п/п	Наименование объекта культурного наследия	Сведения о границах территории объекта культурного наследия	Сведения о границах защитной зоны объекта культурного наследия	Сведения о границах зоны охраны объекта культурного наследия
			от 19.11.2019 № 71-01-07/296 «Об утверждении графического описания местоположения границ (с перечнем координат характерных точек этих границ) защитных зон объектов культурного наследия, расположенных на территории Воронежской области» (далее – приказ от 19.11.2019 № 71-01-07/296)	
3.	Школа приходская	Не установлена	Установлена приказом от 19.11.2019 № 71-01-07/296	Не установлена
4.	Никольская церковь	Не установлена	Установлена приказом от 19.11.2019 № 71-01-07/296	Не установлена

## 18. Перечень территориальных зон, установленных на карте градостроительного зонирования

1. Порядок установления территориальных зон определен статьей 34 ГрК РФ. На карте градостроительного зонирования установлены следующие виды территориальных зон:

Наименование территориальной зоны	Кодовое обозначение территориальной зоны
<b>Жилые зоны</b>	
Зона застройки индивидуальными жилыми домами	Ж1
<b>Общественно-деловые зоны</b>	
Общественно-деловая зона	ОД
<b>Зоны инженерной и транспортной инфраструктуры</b>	
Зона улиц, дорог, инженерной и транспортной инфраструктуры	ИТ1
<b>Зоны сельскохозяйственного использования</b>	
Зона сельскохозяйственного использования в границах населенных пунктов	СХ1
Зона сельскохозяйственного производства	СХ2
<b>Зоны рекреационного назначения</b>	
Зона природных территорий и защитного озеленения	Р1

Наименование территориальной зоны	Кодовое обозначение территориальной зоны
<b>Зоны специального назначения</b>	
Зона ритуальных объектов	СН1

2. Настоящими Правилами на территории Колбинского сельского поселения Репьёвского муниципального района Воронежской области установлены следующие территориальные зоны:

Наименование территориальной зоны	Кодовое обозначение территориальной зоны
<b>Жилые зоны</b>	
Зона застройки индивидуальными жилыми домами села Колбино	Ж1/1
Зона застройки индивидуальными жилыми домами села Прилепы	Ж1/2
Зона застройки индивидуальными жилыми домами хутора Сасовка 1-я	Ж1/3
Зона застройки индивидуальными жилыми домами хутора Сасовка 2-я	Ж1/4
<b>Общественно-деловые зоны</b>	
Общественно-деловая зона села Колбино	ОД1
Общественно-деловая зона села Прилепы	ОД2
<b>Зоны инженерной и транспортной инфраструктуры</b>	
Зона улиц, дорог, инженерной и транспортной инфраструктуры села Колбино	ИТ1/1
Зона улиц, дорог, инженерной и транспортной инфраструктуры села Прилепы	ИТ1/2
Зона улиц, дорог, инженерной и транспортной инфраструктуры хутора Сасовка 2-я	ИТ1/4
Зона улиц, дорог, инженерной и транспортной инфраструктуры за границами населенных пунктов	ИТ1
<b>Зоны сельскохозяйственного использования</b>	
Зона сельскохозяйственного использования в границах населенного пункта села Колбино	СХ1/1
Зона сельскохозяйственного использования в границах населенного пункта хутора Сасовка 2-я	СХ1/4
Зона сельскохозяйственного производства села Колбино	СХ2/1
Зона сельскохозяйственного производства села Прилепы	СХ2/2
Зона сельскохозяйственного производства хутора Сасовка 2-я	СХ2/4
<b>Зоны рекреационного назначения</b>	
Зона природных территорий и защитного озеленения села Колбино	Р1/1
Зона природных территорий и защитного озеленения села Прилепы	Р1/2
<b>Зоны специального назначения</b>	
Зона ритуальных объектов села Колбино	СН1/1
Зона ритуальных объектов за границами населенных пунктов	СН1

3. Сведения о границах территориальных зон, содержащие графическое описание местоположения границ территориальных зон, перечень координат

характерных точек границ территориальных зон села Колбино, являются приложением № 1 к настоящим Правилам.

4. Сведения о границах территориальных зон, содержащие графическое описание местоположения границ территориальных зон, перечень координат характерных точек границ территориальных зон села Прилепы, являются приложением № 2 к настоящим Правилам.

5. Сведения о границах территориальных зон, содержащие графическое описание местоположения границ территориальных зон, перечень координат характерных точек границ территориальных зон хутора Сасовка 1-я, являются приложением № 3 к настоящим Правилам.

6. Сведения о границах территориальных зон, содержащие графическое описание местоположения границ территориальных зон, перечень координат характерных точек границ территориальных зон хутора Сасовка 2-я, являются приложением № 4 к настоящим Правилам.

7. Сведения о границах территориальных зон, содержащие графическое описание местоположения границ территориальных зон, перечень координат характерных точек границ территориальных зон, расположенных за границами населенных пунктов на территории Колбинского сельского поселения, являются приложением № 5 к настоящим Правилам.

## **ЧАСТЬ III. ГРАДОСТРОИТЕЛЬНЫЕ РЕГЛАМЕНТЫ**

### **19. Общие положения о градостроительном регламенте**

1. Градостроительным регламентом определяется правовой режим земельных участков, равно как всего, что находится над и под поверхностью земельных участков и используется в процессе их застройки и последующей эксплуатации объектов капитального строительства.

2. Действие градостроительного регламента распространяется в равной мере на все земельные участки и объекты капитального строительства, расположенные в пределах границ территориальной зоны, обозначенной на карте градостроительного зонирования.

3. Земли и земельные участки, на которые действие градостроительных регламентов не распространяется или для которых градостроительные регламенты не устанавливаются, определены статьей 36 ГрК РФ.

### **20. Виды разрешенного использования**

1. Разрешенное использование земельных участков и объектов капитального строительства может быть следующих видов:

- основные виды разрешенного использования;
- условно разрешенные виды использования;
- вспомогательные виды разрешенного использования,

допустимые только в качестве дополнительных по отношению к основным видам разрешенного использования и условно разрешенным видам использования и осуществляемые совместно с ними.

2. Виды разрешенного использования (далее – ВРИ) земельных участков в настоящих Правилах определяются в соответствии с приказом Федеральной службы государственной регистрации, кадастра и картографии от 10.11.2020 № П/0412 «Об утверждении классификатора видов разрешенного использования земельных участков».

## 21. Градостроительные регламенты территориальных зон

## 1. Градостроительные регламенты территориальных зон Ж1/1, Ж1/2, Ж1/3, Ж1/4

№ п/п	Код ВРИ	Наименование ВРИ	Предельные (минимальные и (или) максимальные) размеры земельных участков, в том числе их площадь, м <sup>2</sup>		Максимальный процент застройки в границах земельного участка	Предельное количество этажей или предельная высота зданий, строений, сооружений	Минимальные отступы от границ земельных участков в целях определения мест допустимого размещения зданий, строений, сооружений, за пределами которых запрещено строительство зданий, строений, сооружений
			min	max			
<b>ОСНОВНЫЕ ВИДЫ РАЗРЕШЕННОГО ИСПОЛЬЗОВАНИЯ ЗЕМЕЛЬНЫХ УЧАСТКОВ И ОБЪЕКТОВ КАПИТАЛЬНОГО СТРОИТЕЛЬСТВА</b>							
1	2.1	Для индивидуального жилищного строительства	400	5000	50%	3 этажа	3 метра
2	2.3	Блокированная жилая застройка	80	3000	50%	3 этажа	3 метра; 0 метров – при примыкании к соседним зданиям
3	2.2	Для ведения личного подсобного хозяйства (приусадебный земельный участок)	300	5000	30%	3 этажа	3 метра
4	1.19	Сенокосение	600	50000	0%	не подлежат установлению	
5	1.20	Выпас сельскохозяйственных животных	300	50000	0%	не подлежат установлению	
6	3.1.1	Предоставление коммунальных услуг	не подлежат установлению	5000		не подлежат установлению	
7	3.1.2	Административные здания организаций, обеспечивающих предоставление коммунальных услуг	не подлежат установлению		60%	3 этажа	3 метра
8	3.2.2	Оказание социальной помощи населению	не подлежат установлению		60%	3 этажа	3 метра
9	3.2.3	Оказание услуг связи	не подлежат установлению		60%	3 этажа	3 метра
10	3.4.1	Амбулаторно-поликлиническое обслуживание	не подлежат установлению		60%	3 этажа	3 метра

№ п/п	Код ВРИ	Наименование ВРИ	Пределы (минимальные и (или) максимальные) размеры земельных участков, в том числе их площадь, м <sup>2</sup>		Максимальный процент застройки в границах земельного участка	Пределное количество этажей или предельная высота зданий, строений, сооружений	Минимальные отступы от границ земельных участков в целях определения мест допустимого размещения зданий, строений, сооружений, за пределами которых запрещено строительство зданий, строений, сооружений
			min	max			
11	3.5.1	Дошкольное, начальное и среднее общее образование	не подлежат установлению			4 этажа	3 метра
12	3.6.2.	Парки культуры и отдыха	не подлежат установлению				
13	5.1.3	Площадки для занятий спортом	не подлежат установлению				
14	9.3	Историко-культурная деятельность	не подлежат установлению				
15	11.0	Водные объекты	не подлежат установлению				
16	11.1	Общее пользование водными объектами	не подлежат установлению				
17	12.0.1	Улично-дорожная сеть	не подлежат установлению				
18	12.0.2	Благоустройство территории	не подлежат установлению				
<b>УСЛОВНО РАЗРЕШЕННЫЕ ВИДЫ ИСПОЛЬЗОВАНИЯ ЗЕМЕЛЬНЫХ УЧАСТКОВ И ОБЪЕКТОВ КАПИТАЛЬНОГО СТРОИТЕЛЬСТВА</b>							
19	2.1.1	Малозэтажная многоквартирная жилая застройка	600	не подлежат установлению	45%	4 этажа	6 метров
20	2.7.1	Хранение автотранспорта	не подлежат установлению				
21	3.3	Бытовое обслуживание	200	5000	60%	3 этажа	3 метра
22	3.6.1	Объекты культурно-досуговой деятельности	200	5000	60%	3 этажа	3 метра
23	3.7.1	Осуществление религиозных обрядов	не подлежат установлению				3 метра
24	3.8.1	Государственное управление	не подлежат установлению		60%	4 этажа	3 метра
25	3.10.1	Амбулаторное ветеринарное обслуживание	200	5000	60%	3 этажа	3 метра
26	4.1	Деловое управление	не подлежат установлению		60%	4 этажа	3 метра
27	4.4	Магазины	200	5000	60%	3 этажа	3 метра
28	4.5	Банковская и страховая деятельность	не подлежат установлению		60%	3 этажа	3 метра

№ п/п	Код ВРИ	Наименование ВРИ	Пределы (минимальные и (или) максимальные) размеры земельных участков, в том числе их площадь, м <sup>2</sup>		Максимальный процент застройки в границах земельного участка	Пределное количество этажей или предельная высота зданий, строений, сооружений	Минимальные отступы от границ земельных участков в целях определения мест допустимого размещения зданий, строений, сооружений, за пределами которых запрещено строительство зданий, строений, сооружений
			min	max			
29	4.6	Общественное питание	200	5000	50%	3 этажа	3 метра
30	6.4	Пищевая промышленность	не подлежат установлению	5000	не подлежат установлению	15 метров	3 метра
31	8.3	Обеспечение внутреннего правопорядка	не подлежат установлению				3 метра
32	13.1	Ведение огородничества	100	4500	0%	не подлежат установлению	
33	13.2	Ведение садоводства	600	2000	30%	3 этажа	3 метра

В отношении части земельных участков, расположенных в границах ООПТ – государственный комплексный природный заказник областного значения «Родники», правовой режим использования определяется постановлением правительства Воронежской области от 27.01.2014 № 60 «Об утверждении Положения о государственном комплексном природном заказнике областного значения «Родники».

Ограничения использования земельных участков и объектов капитального строительства, устанавливаемые в соответствии с законодательством Российской Федерации, определяются пунктом 22 настоящих Правил.

## 2. Градостроительные регламенты территориальных зон ОД1, ОД2

№ п/п	Код ВРИ	Наименование ВРИ	Пределыные (минимальные и (или) максимальные) размеры земельных участков, в том числе их площадь, м <sup>2</sup>		Максимальный процент застройки в границах земельного участка	Пределное количество этажей или предельная высота зданий, строений, сооружений	Минимальные отступы от границ земельных участков в целях определения мест допустимого размещения зданий, строений, сооружений, за пределами которых запрещено строительство зданий, строений, сооружений
			min	max			
<b>ОСНОВНЫЕ ВИДЫ РАЗРЕШЕННОГО ИСПОЛЬЗОВАНИЯ ЗЕМЕЛЬНЫХ УЧАСТКОВ И ОБЪЕКТОВ КАПИТАЛЬНОГО СТРОИТЕЛЬСТВА</b>							
1	3.1.1	Предоставление коммунальных услуг	не подлежит установлению	5000		не подлежат установлению	
2	3.1.2	Административные здания организаций, обеспечивающих предоставление коммунальных услуг	не подлежат установлению		60%	не подлежит установлению	3 метра
3	3.2.2	Оказание социальной помощи населению	не подлежат установлению		60%	не подлежит установлению	6 метров
4	3.2.3	Оказание услуг связи	не подлежат установлению		60%	не подлежит установлению	6 метров
5	3.3	Бытовое обслуживание	200	не подлежит установлению	60%	не подлежит установлению	6 метров
6	3.4.1	Амбулаторно-поликлиническое обслуживание	не подлежат установлению			не подлежат установлению	6 метров
7	3.5.1	Дошкольное, начальное и среднее общее образование	не подлежат установлению			4 этажа	6 метров
8	3.6.1	Объекты культурно-досуговой деятельности	не подлежат установлению		60%	не подлежит установлению	6 метров
9	3.7.1	Осуществление религиозных обрядов	не подлежат установлению				6 метров
10	3.7.2	Религиозное управление и образование	не подлежат установлению				6 метров
11	4.1	Деловое управление	не подлежат установлению		50%	не подлежит установлению	6 метров
12	4.2	Объекты торговли (торговые центры, торгов о-развлекательные	2300	не подлежит установлению	40%	не подлежит установлению	6 метров

№ п/п	Код ВРИ	Наименование ВРИ	Предельные (минимальные и (или) максимальные) размеры земельных участков, в том числе их площадь, м <sup>2</sup>		Максимальный процент застройки в границах земельного участка	Предельное количество этажей или предельная высота зданий, строений, сооружений	Минимальные отступы от границ земельных участков в целях определения мест допустимого размещения зданий, строений, сооружений, за пределами которых запрещено строительство зданий, строений, сооружений
			min	max			
		центры (комплексы)					
13	4.4	Магазины	200	не подлежит установлению	60%	не подлежит установлению	3 метра
14	4.5	Банковская и страховая деятельность	не подлежат установлению		60%	не подлежит установлению	6 метров
15	4.6	Общественное питание	400	не подлежит установлению	50%	не подлежит установлению	6 метров
16	4.7	Гостиничное обслуживание	600	не подлежит установлению	45%	не подлежит установлению	6 метров
17	4.10	Выставочно-ярмарочная деятельность	800	не подлежит установлению	45%	не подлежит установлению	6 метров
18	5.1.3	Площадки для занятий спортом	не подлежат установлению				
19	8.3	Обеспечение внутреннего правопорядка	не подлежат установлению				3 метра
20	9.3	Историко-культурная деятельность	не подлежат установлению				
21	12.0.1	Улично-дорожная сеть	не подлежат установлению				
22	12.0.2	Благоустройство территории	не подлежат установлению				
<b>УСЛОВНО РАЗРЕШЕННЫЕ ВИДЫ ИСПОЛЬЗОВАНИЯ ЗЕМЕЛЬНЫХ УЧАСТКОВ И ОБЪЕКТОВ КАПИТАЛЬНОГО СТРОИТЕЛЬСТВА</b>							
23	2.1	Для индивидуального жилищного строительства	300	1000	50%	3 этажа	3 метра
24	2.2	Для ведения личного подсобного хозяйства (приусадебный земельный участок)	300	5000	40%	3 этажа	3 метра
25	6.4	Пищевая промышленность	400	5000	50%	15 метров	3 метра

В отношении части земельных участков, расположенных в границах ООПТ – государственный комплексный природный заказник областного значения «Родники», правовой режим использования определяется постановлением правительства Воронежской области от 27.01.2014 № 60 «Об утверждении Положения о государственном комплексном природном заказнике областного значения «Родники».

Ограничения использования земельных участков и объектов капитального строительства, устанавливаемые в соответствии с законодательством Российской Федерации, определяются пунктом 22 настоящих Правил.

### 3. Градостроительные регламенты территориальных зон ИГ1/1, ИГ1/2, ИГ1/4, ИГ1

№ п/п	Код ВРИ	Наименование ВРИ	Предельные (минимальные и (или) максимальные) размеры земельных участков, в том числе их площадь, м <sup>2</sup>		Максимальный процент застройки в границах земельного участка	Предельное количество этажей или предельная высота зданий, строений, сооружений	Минимальные отступы от границ земельных участков в целях определения мест допустимого размещения зданий, строений, сооружений, за пределами которых запрещено строительство зданий, строений, сооружений
			min	max			
<b>ОСНОВНЫЕ ВИДЫ РАЗРЕШЕННОГО ИСПОЛЬЗОВАНИЯ ЗЕМЕЛЬНЫХ УЧАСТКОВ И ОБЪЕКТОВ КАПИТАЛЬНОГО СТРОИТЕЛЬСТВА</b>							
1	7.2.1	Размещение автомобильных дорог	не подлежат установлению				
2	7.2.2	Обслуживание перевозок пассажиров	не подлежат установлению				3 метра
3	3.1.1	Предоставление коммунальных услуг	не подлежат установлению				
4	12.0.1	Улично-дорожная сеть	не подлежат установлению				
5	12.0.2	Благоустройство территории	не подлежат установлению				
<b>УСЛОВНО РАЗРЕШЕННЫЕ ВИДЫ ИСПОЛЬЗОВАНИЯ ЗЕМЕЛЬНЫХ УЧАСТКОВ И ОБЪЕКТОВ КАПИТАЛЬНОГО СТРОИТЕЛЬСТВА</b>							
6	4.9.1	Объекты дорожного сервиса	не подлежат установлению				3 метра

В отношении части земельных участков, расположенных в границах ООПТ – государственный комплексный природный заказник областного значения «Родники», правовой режим использования определяется постановлением правительства Воронежской области от 27.01.2014 № 60 «Об утверждении Положения о государственном комплексном природном заказнике областного значения «Родники».

Ограничения использования земельных участков и объектов капитального строительства, устанавливаемые в соответствии с законодательством Российской Федерации, определяются пунктом 22 настоящих Правил.

#### 4. Градостроительные регламенты территориальных зон СХ1/1, СХ1/4

№ п/п	Код ВРИ	Наименование ВРИ	Предельные (минимальные и (или) максимальные) размеры земельных участков, в том числе их площадь, м <sup>2</sup>		Максимальный процент застройки в границах земельного участка	Предельное количество этажей или предельная высота зданий, строений, сооружений	Минимальные отступы от границ земельных участков в целях определения мест допустимого размещения зданий, строений, сооружений, за пределами которых запрещено строительство зданий, строений, сооружений
			min	max			
<b>ОСНОВНЫЕ ВИДЫ РАЗРЕШЕННОГО ИСПОЛЬЗОВАНИЯ ЗЕМЕЛЬНЫХ УЧАСТКОВ И ОБЪЕКТОВ КАПИТАЛЬНОГО СТРОИТЕЛЬСТВА</b>							
1	1.2	Выращивание зерновых и иных сельскохозяйственных культур	не подлежат установлению				
2	1.3	Овощеводство	не подлежат установлению				
3	1.4	Выращивание тонизирующих, лекарственных, цветочных культур	не подлежат установлению				
4	1.5	Садоводство	не подлежат установлению				
5	1.12	Пчеловодство	не подлежат установлению				
6	1.13	Рыбоводство	не подлежат установлению				
7	1.16	Ведение личного подсобного хозяйства на полевых участках	не подлежат установлению				
8	1.17	Питомники	не подлежат установлению				
9	1.19	Сенокосение	не подлежат установлению				

№ п/п	Код ВРИ	Наименование ВРИ	Предельные (минимальные и (или) максимальные) размеры земельных участков, в том числе их площадь, м <sup>2</sup>		Максимальный процент застройки в границах земельного участка	Предельное количество этажей или предельная высота зданий, строений, сооружений	Минимальные отступы от границ земельных участков в целях определения мест допустимого размещения зданий, строений, сооружений, за пределами которых запрещено строительство зданий, строений, сооружений
			min	max			
10	1.20	Выпас сельскохозяйственных животных	не подлежат установлению				
11	3.1.1	Предоставление коммунальных услуг	не подлежат установлению				
12	11.0	Водные объекты	не подлежат установлению				
13	11.1	Общее пользование водными объектами	не подлежат установлению				
14	12.0	Земельные участки (территории) общего пользования	не подлежат установлению				
15	13.1	Ведение огородничества	100	4500	0%		не подлежат установлению
<b>УСЛОВНО РАЗРЕШЕННЫЕ ВИДЫ ИСПОЛЬЗОВАНИЯ ЗЕМЕЛЬНЫХ УЧАСТКОВ И ОБЪЕКТОВ КАПИТАЛЬНОГО СТРОИТЕЛЬСТВА</b>							
16	1.15	Хранение и переработка сельскохозяйственной продукции	не подлежат установлению				3 метра
17	5.4	Причалы для маломерных судов	не подлежат установлению				
18	6.8	Связь	не подлежат установлению				3 метра
19	11.2	Специальное пользование водными объектами	не подлежат установлению				
20	11.3	Гидротехнические сооружения	не подлежат установлению				

Ограничения использования земельных участков и объектов капитального строительства, устанавливаемые в соответствии с законодательством Российской Федерации, определяются пунктом 22 настоящих Правил.

## 5. Градостроительные регламенты территориальных зон СХ2/1, СХ2/2, СХ2/4

№ п/п	Код ВРИ	Наименование ВРИ	Предельные (минимальные и (или) максимальные) размеры земельных участков, в том числе их площадь, м <sup>2</sup>		Максимальный процент застройки в границах земельного участка	Предельное количество этажей или предельная высота зданий, строений, сооружений	Минимальные отступы от границ земельных участков в целях определения мест допустимого размещения зданий, строений, сооружений, за пределами которых запрещено строительство зданий, строений, сооружений
			min	max			
<b>ОСНОВНЫЕ ВИДЫ РАЗРЕШЕННОГО ИСПОЛЬЗОВАНИЯ ЗЕМЕЛЬНЫХ УЧАСТКОВ И ОБЪЕКТОВ КАПИТАЛЬНОГО СТРОИТЕЛЬСТВА</b>							
1	1.1	Растенневодство	не подлежат установлению				
2	1.12	Пчеловодство	не подлежат установлению				
3	1.13	Рыбоводство	не подлежат установлению				
4	1.15	Хранение и переработка сельскохозяйственной продукции	не подлежат установлению				3 метра
5	1.16	Ведение личного подсобного хозяйства на полевых участках	не подлежат установлению				
6	1.17	Питомники	не подлежат установлению				
7	1.18	Обеспечение сельскохозяйственного производства	не подлежат установлению				3 метра
8	3.1.1	Предоставление коммунальных услуг	не подлежат установлению				
9	3.10	Ветеринарное обслуживание	не подлежат установлению		60%	не подлежит установлению	3 метра
10	4.1	Деловое управление	не подлежат установлению		50%	не подлежит установлению	3 метра
11	4.4	Магазины	не подлежат установлению 5000		50%	не подлежит установлению	3 метра
12	4.9.1.1	Заправка транспортных средств	не подлежат установлению			1 этаж	3 метра
13	6.9	Склад	не подлежат установлению		60%	не подлежит установлению	3 метра
14	6.9.1	Складские площадки	не подлежат установлению				
15	8.3	Обеспечение внутреннего правопорядка	не подлежат установлению				3 метра

№ п/п	Код ВРИ	Наименование ВРИ	Пределы (минимальные и (или) максимальные) размеры земельных участков, в том числе их площадь, м <sup>2</sup>		Максимальный процент застройки в границах земельного участка	Пределное количество этажей или предельная высота зданий, строений, сооружений	Минимальные отступы от границ земельных участков в целях определения мест допустимого размещения зданий, строений, сооружений, за пределами которых запрещено строительство зданий, строений, сооружений
			min	max			
16	9.3	Историко-культурная деятельность	не подлежат установлению				
17	12.0	Земельные участки (территории) общего пользования	не подлежат установлению				
<b>УСЛОВНО РАЗРЕШЕННЫЕ ВИДЫ ИСПОЛЬЗОВАНИЯ ЗЕМЕЛЬНЫХ УЧАСТКОВ И ОБЪЕКТОВ КАПИТАЛЬНОГО СТРОИТЕЛЬСТВА</b>							
18	1.7	Животноводство	не подлежат установлению				3 метра
19	6.4	Пищевая промышленность	не подлежат установлению				3 метра
20	6.8	Связь	не подлежат установлению				3 метра

Ограничения использования земельных участков и объектов капитального строительства, устанавливаемые в соответствии с законодательством Российской Федерации, определяются пунктом 22 настоящих Правил.

### 6. Градостроительные регламенты территориальных зон Р1/1, Р1/2

№ п/п	Код ВРИ	Наименование ВРИ	Предельные (минимальные и (или) максимальные) размеры земельных участков, в том числе их площадь, м <sup>2</sup>		Максимальный процент застройки в границах земельного участка	Предельное количество этажей или предельная высота зданий, строений, сооружений	Минимальные отступы от границ земельных участков в целях определения мест допустимого размещения зданий, строений, сооружений, за пределами которых запрещено строительство зданий, строений, сооружений
			min	max			
<b>ОСНОВНЫЕ ВИДЫ РАЗРЕШЕННОГО ИСПОЛЬЗОВАНИЯ ЗЕМЕЛЬНЫХ УЧАСТКОВ И ОБЪЕКТОВ КАПИТАЛЬНОГО СТРОИТЕЛЬСТВА</b>							
1	5.2	Природно-познавательный туризм	не подлежат установлению				
2	9.1	Охрана природных территорий	не подлежат установлению				
3	9.3	Историко-культурная деятельность	не подлежат установлению				
4	12.0.2	Благоустройство территории	не подлежат установлению				
<b>УСЛОВНО РАЗРЕШЕННЫЕ ВИДЫ ИСПОЛЬЗОВАНИЯ ЗЕМЕЛЬНЫХ УЧАСТКОВ И ОБЪЕКТОВ КАПИТАЛЬНОГО СТРОИТЕЛЬСТВА</b>							
5	3.1.1	Предоставление коммунальных услуг	не подлежат установлению				

Ограничения использования земельных участков и объектов капитального строительства, устанавливаемые в соответствии с законодательством Российской Федерации, определяются пунктом 22 настоящих Правил.

## 7. Градостроительные регламенты территориальных зон СН1/1, СН1

№ п/п	Код ВРИ	Наименование ВРИ	Пределы (минимальные и (или) максимальные) размеры земельных участков, в том числе их площадь, м <sup>2</sup>		Максимальный процент застройки в границах земельного участка	Пределное количество этажей или предельная высота зданий, строений, сооружений	Минимальные отступы от границ земельных участков в целях определения мест допустимого размещения зданий, строений, сооружений, за пределами которых запрещено строительство зданий, строений, сооружений
			min	max			
<b>ОСНОВНЫЕ ВИДЫ РАЗРЕШЕННОГО ИСПОЛЬЗОВАНИЯ ЗЕМЕЛЬНЫХ УЧАСТКОВ И ОБЪЕКТОВ КАПИТАЛЬНОГО СТРОИТЕЛЬСТВА</b>							
1	12.1	Ритуальная деятельность	не подлежат установлению	400000	не подлежат установлению		3 метра
2	9.3	Историко-культурная деятельность	не подлежат установлению				
3	12.0	Земельные участки (территории) общего пользования	не подлежат установлению				
4	3.1.1	Предоставление коммунальных услуг	не подлежат установлению				
<b>УСЛОВНО РАЗРЕШЕННЫЕ ВИДЫ ИСПОЛЬЗОВАНИЯ ЗЕМЕЛЬНЫХ УЧАСТКОВ И ОБЪЕКТОВ КАПИТАЛЬНОГО СТРОИТЕЛЬСТВА</b>							
5	3.7.1	Осуществление религиозных обрядов	не подлежат установлению				3 метра

Ограничения использования земельных участков и объектов капитального строительства, устанавливаемые в соответствии с законодательством Российской Федерации, определяются пунктом 22 настоящих Правил.

### 22. Ограничения использования земельных участков и объектов капитального строительства, устанавливаемые в соответствии с законодательством Российской Федерации

1. На территории Колбинского сельского поселения Рельёвского муниципального района Воронежской области располагаются следующие зоны с особыми условиями использования территории:

- 1) защитная зона объекта культурного наследия,

- 2) охранная зона объектов электроэнергетики (объектов электросетевого хозяйства и объектов по производству электрической энергии);
- 3) водоохранная (рыбоохранная) зона;
- 4) прибрежная защитная полоса;
- 5) зоны санитарной охраны источников питьевого и хозяйственно-бытового водоснабжения, а также устанавливаемые в случаях, предусмотренных Водным кодексом Российской Федерации, в отношении подземных водных объектов зоны специальной охраны;
- 6) санитарно-защитная зона;
- 7) зоны затопления и подтопления;
- 8) охранная зона пунктов государственной геодезической сети, государственной нивелирной сети и государственной гравиметрической сети.

2. Ограничения для зон с особыми условиями использования территории установлены в соответствии с действующими нормативами.

№ п/п	Вид зоны	Ограничения в использовании земельных участков и объектов капитального строительства	Основания установления ограничений
1	Защитная зона объекта культурного наследия	Запрещается строительство объектов капитального строительства и их реконструкция, связанная с изменением их параметров (высоты, количества этажей, площади), за исключением строительства и реконструкции линейных объектов.	Приказ управления по охране объектов культурного наследия Воронежской области от 19.11.2019 № 71-01-07/296 «Об утверждении графического описания местоположения границ (с перечнем координат характерных точек этих границ) защитных зон объектов культурного наследия, расположенных на территории Воронежской области»

2	<p>Охранная зона объектов электроэнергетики (объектов электросетевого хозяйства и объектов по производству электрической энергии)</p>	<p>1. В охранных зонах объектов электросетевого хозяйства, размещенных на земельных участках, запрещается осуществлять любые действия, которые могут нарушить безопасную работу объектов электросетевого хозяйства, в том числе привести к их повреждению или уничтожению, и (или) повлечь причинение вреда жизни, здоровью граждан и имуществу физических или юридических лиц, а также повлечь нанесение экологического ущерба и возникновение пожаров, в том числе:</p> <ul style="list-style-type: none"> <li>- набрасывать на провода и опоры воздушных линий электропередачи посторонние предметы, а также подниматься на опоры воздушных линий электропередачи;</li> <li>- размещать любые объекты и предметы (материалы) в пределах созданных в соответствии с требованиями нормативно-технических документов проходов и подъездов для доступа к объектам электросетевого хозяйства, а также проводить любые работы и возводить сооружения, которые могут препятствовать доступу к объектам электросетевого хозяйства, без создания необходимых для такого доступа проходов и подъездов;</li> <li>- находиться в пределах огороженной территории и помещениях распределительных устройств и подстанций, открывать двери и люки распределительных устройств и подстанций, производить переключения и подключения в электрических сетях (указанное требование не распространяется на работников, занятых выполнением разрешенных в установленном порядке работ), разводить огонь в пределах охранных зон вводных и распределительных устройств, подстанций, воздушных линий электропередачи, а также в охранных зонах кабельных линий электропередачи;</li> <li>- размещать свалки;</li> <li>- производить работы ударными механизмами, сбрасывать тяжести массой свыше 5 тонн, производить сброс и слив едких и коррозионных веществ и горюче-смазочных материалов (в охранных зонах подземных кабельных линий электропередачи).</li> </ul> <p>2. Для объектов электросетевого хозяйства напряжением свыше 1000 вольт, помимо действий, предусмотренных пунктом 1, запрещается:</p> <ul style="list-style-type: none"> <li>- складировать или размещать хранилища любых, в том числе</li> </ul>	<p>Постановление Правительства Российской Федерации от 24.02.2009 № 160 «О порядке установления охранных зон объектов электросетевого хозяйства и особых условий использования земельных участков, расположенных в границах таких зон»</p> <p>Постановление Правительства Российской Федерации от 18.11.2013 № 1033 «О порядке установления охранных зон объектов по производству электрической энергии и особых условий использования земельных участков, расположенных в границах таких зон»</p>
---	---	---	--

горюче-смазочных материалов;

- размещать детские и спортивные площадки, стадионы, рынки, торговые точки, полевые станы, загоны для скота, гаражи и стоянки всех видов машин и механизмов, проводить любые мероприятия, связанные с большим скоплением людей, не занятых выполнением разрешённых в установленном порядке работ (в охранных зонах воздушных линий электропередачи);

- использовать (запускать) любые летательные аппараты, в том числе воздушных змеев, спортивные модели летательных аппаратов (в охранных зонах воздушных линий электропередачи);

- бросать якоря с судов и осуществлять их проход с отданными якорями, цепями, лотами, волокушами и тралями (в охранных зонах подводных кабельных линий электропередачи);

- осуществлять проход судов с поднятыми стрелами кранов и других механизмов (в охранных зонах воздушных линий электропередачи).

3. Без письменного решения о согласовании сетевой организации запрещается:

- строительство, капитальный ремонт, реконструкция или снос зданий и сооружений;

- горные, взрывные, мелiorативные работы, в том числе связанные с временным затоплением земель;

- посадка и вырубка деревьев и кустарников;

- дноуглубительные, землечерпальные и погрузочно-разгрузочные работы, добыча рыбы, других водных животных и растений придонными орудиями лова, устройство водопосов, колка и заготовка льда (в охранных зонах подводных кабельных линий электропередачи);

- проход судов, у которых расстояние по вертикали от верхнего крайнего габарита с грузом или без груза до нижней точки провеса проводов переходов воздушных линий электропередачи через водоёмы менее минимально допустимого расстояния, в том числе с учётом максимального уровня подъёма воды при паводке;

- проезд машин и механизмов, имеющих общую высоту с грузом или без груза от поверхности дороги более 4,5 метра (в охранных зонах воздушных линий электропередачи);

- земляные работы на глубине более 0,3 метра (на вспахиваемых

<p>землях на глубине более 0,45 метра), а также планировка грунта (в охранных зонах подземных кабельных линий электропередачи);</p> <ul style="list-style-type: none"><li>- полив сельскохозяйственных культур в случае, если высота струи воды может составить свыше 3 метров (в охранных зонах воздушных линий электропередачи);</li><li>- полевые сельскохозяйственные работы с применением сельскохозяйственных машин и оборудования высотой более 4 метров (в охранных зонах воздушных линий электропередачи) или полевые сельскохозяйственные работы, связанные с вспашкой земли (в охранных зонах кабельных линий электропередачи).</li></ul> <p>4. Для объектов электросетевого хозяйства напряжением до 1000 вольт, помимо действий, предусмотренных пунктом 3, без письменного решения о согласовании сетевых организаций запрещается:</p> <ul style="list-style-type: none"><li>- размещать детские и спортивные площадки, стадионы, рынки, торговые точки, полевые станы, загоны для скота, гаражи и стоянки всех видов машин и механизмов, садовые, огородные земельные участки и иные объекты недвижимости, расположенные в границах территории ведения гражданами садоводства или огородничества для собственных нужд объекты жилищного строительства, в том числе индивидуального (в охранных зонах воздушных линий электропередачи);</li><li>- складировать или размещать хранилища любых, в том числе горюче-смазочных материалов;</li><li>- устранивать причалы для стоянки судов, барж и плавучих кранов, бросать якоря с судов и осуществлять их проход с отданными якорями, цепями, лотами, волокушами и тралями (в охранных зонах подводных кабельных линий электропередачи).</li></ul> <p>5. В охранных зонах объектов по производству электрической энергии запрещается осуществлять действия, которые могут нарушить безопасную работу объектов, в том числе привести к их повреждению или уничтожению и (или) повлечь причинение вреда жизни, здоровью граждан и имуществу физических или юридических лиц, а также нанесение вреда окружающей среде и возникновение пожаров и чрезвычайных ситуаций, а именно:</p> <ul style="list-style-type: none"><li>- убирать, перемещать, засыпать и повреждать предупреждающие</li></ul>	
--	--

		<p>знаки,</p> <ul style="list-style-type: none"> <li>- размещать кладбища, скотомогильники, захоронения отходов производства и потребления, радиоактивных, химических, взрывчатых, токсичных, отравляющих и ядовитых веществ,</li> <li>- производить сброс и слив едких и коррозионных веществ, в том числе растворов кислот, щелочей и солей, а также горюче-смазочных материалов;</li> <li>- разводить огонь и размещать какие-либо открытые или закрытые источники огня;</li> <li>- проводить работы, размещать объекты и предметы, возводить сооружения, которые могут препятствовать доступу к объектам, без создания необходимых для такого доступа проходов и подъездов;</li> <li>- производить работы ударными механизмами, сбрасывать тяжести массой свыше 5 тонн;</li> <li>- складировать любые материалы, в том числе взрывоопасные, пожароопасные и горюче-смазочные.</li> </ul> <p>6. Без письменного согласования владельцев объектов по производству электрической энергии запрещается:</p> <ul style="list-style-type: none"> <li>- размещать детские и спортивные площадки, стадионы, рынки, торговые точки, полевые станы, загоны для скота, гаражи и стоянки всех видов машин и механизмов;</li> <li>- проводить любые мероприятия, связанные с пребыванием людей, не занятых выполнением работ, разрешенных в установленном порядке;</li> <li>- осуществлять горные, взрывные, мелноративные работы, в том числе связанные с временным затоплением земель.</li> </ul>	
3	Водоохранная зона	<p>В границах водоохранной зоны запрещается:</p> <ul style="list-style-type: none"> <li>- использование сточных вод в целях регулирования плодородия почв;</li> <li>- размещение кладбищ, скотомогильников, объектов размещения отходов производства и потребления, химических, взрывчатых, токсичных, отравляющих и ядовитых веществ, пунктов захоронения радиоактивных отходов;</li> <li>- осуществление авиационных мер по борьбе с вредными организмами;</li> <li>- движение и стоянка транспортных средств (кроме специальных транспортных средств), за исключением их движения по дорогам и</li> </ul>	Водный кодекс Российской Федерации

	<p>стоянки на дорогах и в специально оборудованных местах, имеющих твердое покрытие;</p> <p>- строительство и реконструкция автозаправочных станций, складов горюче-смазочных материалов (за исключением случаев, если автозаправочные станции, склады горюче-смазочных материалов размещены на территориях портов, инфраструктуры внутренних водных путей, в том числе баз (сооружений) для стоянки маломерных судов, объектов органов федеральной службы безопасности), станций технического обслуживания, используемых для технического осмотра и ремонта транспортных средств, осуществление мойки транспортных средств;</p> <p>- хранение пестицидов и агрохимикатов (за исключением хранения агрохимикатов в специализированных хранилищах на территориях морских портов за пределами границ прибрежных защитных полос), применение пестицидов и агрохимикатов;</p> <p>- сброс сточных, в том числе дренажных, вод;</p> <p>- разведка и добыча общераспространенных полезных ископаемых (за исключением случаев, если разведка и добыча общераспространенных полезных ископаемых осуществляются пользователями недр, осуществляющими разведку и добычу иных видов полезных ископаемых, в границах предоставленных им в соответствии с законодательством Российской Федерации о недрах горных отводов и (или) геологических отводов на основании утвержденного технического проекта в соответствии со ст. 19.1 Закона Российской Федерации от 21 февраля 1992 года № 2395-1 «О недрах»).</p>	
<p>Рыбоохранная зона</p>	<p>В границах рыбоохранной зоны запрещается:</p> <ul style="list-style-type: none"> <li>- использование сточных вод в целях регулирования плодородия почв;</li> <li>- размещение кладбищ, скотомогильников, объектов размещения отходов производства и потребления, химических, взрывчатых, токсичных, отравляющих и ядовитых веществ, пунктов захоронения радиоактивных отходов;</li> <li>- осуществление авиационных мер по борьбе с вредными организмами;</li> <li>- движение и стоянка транспортных средств (кроме специальных транспортных средств), за исключением их движения по дорогам и стоянки на дорогах и в специально оборудованных местах,</li> </ul>	<p>Постановление Правительства Российской Федерации от 06.10.2008 № 743 «Об утверждении Правил установления рыбоохранных зон»</p>

		<p>имеющих твердое покрытие;</p> <ul style="list-style-type: none"> <li>- размещение автозаправочных станций, складов горюче-смазочных материалов (за исключением случаев, если автозаправочные станции, склады горюче-смазочных материалов размещены на территориях портов, судостроительных и судоремонтных организаций, инфраструктуры внутренних водных путей при условии соблюдения требований законодательства в области охраны окружающей среды и Водного кодекса Российской Федерации), станций технического обслуживания, используемых для технического осмотра и ремонта транспортных средств, осуществление мойки транспортного средства;</li> <li>- размещение специализированных хранилищ пестицидов и агрохимикатов, применение пестицидов и агрохимикатов;</li> <li>- сброс сточных, в том числе дренажных, вод;</li> <li>- разведка и добыча общераспространенных полезных ископаемых (за исключением случаев, если разведка и добыча общераспространенных полезных ископаемых осуществляются пользователями недр, осуществляющими разведку и добычу иных видов полезных ископаемых, в границах предоставленных им в соответствии с законодательством Российской Федерации о недрах участков недр на основании утвержденного технического проекта в соответствии со статьей 19.1 Закона Российской Федерации от 21 февраля 1992 года № 2395-1 «О недрах»);</li> <li>- распашка земель;</li> <li>- размещение отвалов размываемых грунтов;</li> <li>- выпас сельскохозяйственных животных и организация для них летних лагерей, ванн.</li> </ul>	
4	Прибрежная защитная полоса	<p>В границах прибрежных защитных полос запрещается:</p> <ul style="list-style-type: none"> <li>- использование сточных вод в целях регулирования плодородия почв;</li> <li>- размещение кладбищ, скотомогильников, объектов размещения отходов производства и потребления, химических, взрывчатых, токсичных, отравляющих и ядовитых веществ, пунктов захоронения радиоактивных отходов;</li> <li>- осуществление авиационных мер по борьбе с вредными организмами;</li> <li>- движение и стоянка транспортных средств (кроме специальных</li> </ul>	Водный кодекс Российской Федерации

		<p>транспортных средств), за исключением их движения по дорогам и стоянки на дорогах и в специально оборудованных местах, имеющих твердое покрытие;</p> <p>- строительство и реконструкция автотранспортных станций, складов горюче-смазочных материалов (за исключением случаев, если автотранспортные станции, склады горюче-смазочных материалов размещены на территориях портов, инфраструктуры внутренних водных путей, в том числе баз (сооружений) для стоянки маломерных судов, объектов органов федеральной службы безопасности), станций технического обслуживания, используемых для технического осмотра и ремонта транспортных средств, осуществление мойки транспортных средств;</p> <p>- хранение пестицидов и агрохимикатов (за исключением хранения агрохимикатов в специализированных хранилищах на территориях морских портов за пределами границ прибрежных защитных полос), применение пестицидов и агрохимикатов;</p> <p>- сброс сточных, в том числе дренажных, вод;</p> <p>- разведка и добыча общераспространенных полезных ископаемых (за исключением случаев, если разведка и добыча общераспространенных полезных ископаемых осуществляются пользователями недр, осуществляющими разведку и добычу иных видов полезных ископаемых, в границах предоставленных им в соответствии с законодательством Российской Федерации о недрах горных отводов и (или) геологических отводов на основании утвержденного технического проекта в соответствии со ст. 19.1 Закона Российской Федерации от 21 февраля 1992 года № 2395-1 «О недрах»);</p> <p>- распашка земель;</p> <p>- размещение отвалов размываемых грунтов;</p> <p>- выпас сельскохозяйственных животных и организация для них летних лагерей, ванн.</p>	
5	<p>Зоны санитарной охраны источников питьевого и хозяйственно-бытового водоснабжения, а также устанавливаемые в случаях, предусмотренных Водным кодексом</p>	<p>В зоне санитарной охраны источников питьевого и хозяйственно-бытового водоснабжения запрещается сброс сточных, в том числе дренажных, вод.</p> <p>На территории зоны санитарной охраны подземных источников водоснабжения:</p> <p>1. В первом поясе не допускается:</p> <p>- посадка высокоствольных деревьев;</p>	<p>Водный кодекс Российской Федерации</p> <p>СанПиН 2.1.4.1110-02 «Зоны санитарной охраны источников водоснабжения и водопроводов питьевого назначения»</p>

<p>Российской Федерации, в отношении подземных водных объектов зоны специальной охраны</p>	<p>- все виды строительства, не имеющие непосредственного отношения к эксплуатации, реконструкции и расширению водопроводных сооружений, в том числе прокладка трубопроводов различного назначения;</p> <p>- размещение жилых и хозяйственно-бытовых зданий;</p> <p>- проживание людей;</p> <p>- применение ядохимикатов и удобрений.</p> <p>2. Во втором поясе запрещено:</p> <p>- закачка отработанных вод в подземные горизонты, подземное складирование твердых отходов и разработка недр земли;</p> <p>- размещение кладбищ, скотомогильников, полей ассенизации, полей фильтрации, навозохранилищ, силосных траншей, животноводческих и птицеводческих предприятий и других объектов, обусловливающих опасность микробного загрязнения подземных вод;</p> <p>- применение удобрений и ядохимикатов;</p> <p>- рубка леса главного пользования и реконструкции;</p> <p>- размещение складов горюче-смазочных материалов, ядохимикатов и минеральных удобрений, накопителей промстоков, шламоохранилищ и других объектов, обусловливающих опасность химического загрязнения подземных вод.</p> <p>Бурение новых скважин и новое строительство, связанное с нарушением почвенного покрова, производится при обязательном согласовании с центром государственного санитарно-эпидемиологического надзора.</p> <p>3. В третьем поясе запрещено:</p> <p>- закачка отработанных вод в подземные горизонты, подземное складирование твердых отходов и разработка недр земли;</p> <p>- размещение складов горюче-смазочных материалов, ядохимикатов и минеральных удобрений, накопителей промстоков, шламоохранилищ и других объектов, обусловливающих опасность химического загрязнения подземных вод. Размещение таких объектов допускается в пределах третьего пояса зоны санитарной охраны только при использовании защищенных подземных вод, при условии выполнения специальных мероприятий по защите водоносного горизонта от загрязнения при наличии санитарно-</p>
--	---

эпидемиологического заключения центра государственного санитарно-эпидемиологического надзора, выданного с учётом заключения органов геологического контроля.  
 Бурение новых скважин и новое строительство, связанное с нарушением почвенного покрова, производится при обязательном согласовании с центром государственного санитарно-эпидемиологического надзора.

На территории зоны санитарной охраны поверхностных источников водоснабжения:

1. В первом поясе не допускается:

- посадка высокоствольных деревьев;
- все виды строительства, не имеющие непосредственного отношения к эксплуатации, реконструкции и расширению водопроводных сооружений, в том числе прокладка трубопроводов различного назначения;
- размещение жилых и хозяйственно-бытовых зданий;
- проживание людей;
- применение ядохимикатов и удобрений;
- спуск любых сточных вод, в том числе сточных вод водного транспорта;
- купание, стирка белья, водопой скота и другие виды водопользования, оказывающие влияние на качество воды.

2. Во втором поясе не допускается:

- рубка леса главного пользования и реконструкции, а также закрепление за лесозаготовительными предприятиями древесины на корню и лесосечного фонда долгосрочного пользования (допускается только рубки ухода и санитарные рубки леса);
- расположение стойбищ и выпас скота, а также всякое другое использование водоема и земельных участков, лесных угодий в пределах прибрежной полосы шириной не менее 500 м, которое может привести к ухудшению качества или уменьшению количества воды источника водоснабжения;
- отведение сточных вод в зоне водосбора источника водоснабжения, включая его притоки, не отвечающих гигиеническим требованиям к охране поверхностных вод;
- размещение кладбищ, скотомогильников, полей ассенизации,

полей фильтрации, навозохранилищ, силосных траншей, животноводческих и птицеводческих предприятий и других объектов, обуславливающих опасность микробного загрязнения подземных вод.

- применение удобрений и ядохимикатов;
- рубка леса главного пользования и реконструкции;
- сброс промышленных, сельскохозяйственных, городских и ливневых сточных вод, содержание в которых химических веществ и микроорганизмов превышает установленные санитарными правилами гигиенические нормативы качества воды (с учетом Определения Верховного Суда Российской Федерации от 25.09.2014 № АПЛ14-393);
- размещение складов горюче-смазочных материалов, ядохимикатов и минеральных удобрений, накопителей промстоков, шламоохранилищ и других объектов, обуславливающих опасность химического загрязнения подземных вод.

Регулирование отведения территории для нового строительства жилых, промышленных и сельскохозяйственных объектов, а также согласование изменений технологий действующих предприятий, связанных с повышением степени опасности загрязнения сточными водами источника водоснабжения производится при согласовании с центром государственного санитарно-эпидемиологического надзора.

Все работы, в том числе добыча песка, гравия, донноуглубительные, в пределах акватории зоны санитарной охраны допускаются по согласованию с центром государственного санитарно - эпидемиологического надзора лишь при обосновании гидрологических расчетами отсутствия ухудшения качества воды в створе водозабора.

Использование химических методов борьбы с эвтрофикацией водоемов допускается при условии применения препаратов, имеющих положительное санитарно - эпидемиологическое заключение государственной санитарно - эпидемиологической службы Российской Федерации.

Использование источников водоснабжения в пределах второго пояса зоны санитарной охраны для купания, туризма, водного спорта и рыбной ловли допускается в установленных местах при

		<p>условию соблюдения гигиенических требований к охране поверхностных вод, а также гигиенических требований к зонам рекреации водных объектов.</p> <p>3. В третьем поясе не допускается отведение сточных вод в зоне водосбора источника водоснабжения, включая его притоки, не отвечающих гигиеническим требованиям к охране поверхностных вод.</p> <p>Регулирование отведения территории для нового строительства жилых, промышленных и сельскохозяйственных объектов, а также согласование изменений технологий действующих предприятий, связанных с повышением степени опасности загрязнения сточными водами источника водоснабжения производится при согласовании с центром государственного санитарно-эпидемиологического надзора.</p> <p>Все работы, в том числе добыча песка, гравия, донноуглубительные, в пределах акватории зоны санитарной охраны допускаются по согласованию с центром государственного санитарно-эпидемиологического надзора лишь при обосновании гидрологическими расчетами отсутствия ухудшения качества воды в створе водозабора.</p> <p>Использование химических методов борьбы с эвтрофикацией водоемов допускается при условии применения препаратов, имеющих положительное санитарно-эпидемиологическое заключение государственной санитарно-эпидемиологической службы Российской Федерации.</p>	
6	Зоны затопления и подтопления	<p>В зонах затопления и подтопления запрещается:</p> <ul style="list-style-type: none"> <li>- размещение новых населенных пунктов и строительство объектов капитального строительства без обеспечения инженерной защиты таких населенных пунктов и объектов от затопления, подтопления;</li> <li>- использование сточных вод в целях регулирования плодородия почв;</li> <li>- размещение кладбищ, скотомогильников, объектов размещения отходов производства и потребления, химических, взрывчатых, токсичных, отравляющих и ядовитых веществ, пунктов хранения и захоронения радиоактивных отходов;</li> <li>- осуществление авиационных мер по борьбе с вредными организмами.</li> </ul>	Водный кодекс Российской Федерации

7	Санитарно-защитная зона	<p>В границах санитарно-защитной зоны не допускается использования земельных участков в целях:</p> <ul style="list-style-type: none"> <li>- размещения жилой застройки, объектов образовательного и медицинского назначения, спортивных сооружений открытого типа, организаций отдыха детей и их оздоровления, зон рекреационного назначения и для ведения садоводства;</li> <li>- размещения объектов для производства и хранения лекарственных средств, объектов пищевых отраслей промышленности, оптовых складов продовольственного сырья и пищевой продукции, комплексов водопроводных сооружений для подготовки и хранения питьевой воды, использования земельных участков в целях производства, хранения и переработки сельскохозяйственной продукции, предназначенной для дальнейшего использования в качестве пищевой продукции, если химическое, физическое и (или) биологическое воздействие объекта, в отношении которого установлена санитарно-защитная зона, приведет к нарушению качества и безопасности таких средств, сырья, воды и продукции в соответствии с установленными требованиями.</li> </ul>	<p>Постановление Правительства Российской Федерации от 03.03.2018 № 222 «Об утверждении Правил установления санитарно-защитных зон и использования земельных участков, расположенных в границах санитарно-защитных зон»</p>
8	Охранная зона пунктов государственной геодезической сети, государственной нивелирной сети и государственной гравиметрической сети	<p>В пределах границ охранных зон пунктов запрещается использование земельных участков для осуществления видов деятельности, приводящих к повреждению или уничтожению наружных опознавательных знаков пунктов, нарушению неизменности местоположения их центров, уничтожению, перемещению, засыпке или повреждению составных частей пунктов.</p> <p>Также на земельных участках в границах охранных зон пунктов запрещается проведение работ, размещение объектов и предметов, которые могут препятствовать доступу к пунктам.</p>	<p>Постановление Правительства Российской Федерации от 21.08.2019 № 1080 «Об охранных зонах пунктов государственной геодезической сети, государственной нивелирной сети и государственной гравиметрической сети»</p>

Приложение № 1  
к правилам землепользования и застройки  
Колбинского сельского поселения  
Репьевского муниципального района  
Воронежской области

СВЕДЕНИЯ О ГРАНИЦАХ ТЕРРИТОРИАЛЬНЫХ ЗОН,  
СОДЕРЖАЩИЕ ГРАФИЧЕСКОЕ ОПИСАНИЕ МЕСТОПОЛОЖЕНИЯ  
ГРАНИЦ ТЕРРИТОРИАЛЬНЫХ ЗОН, ПЕРЕЧЕНЬ КООРДИНАТ  
ХАРАКТЕРНЫХ ТОЧЕК ГРАНИЦ ТЕРРИТОРИАЛЬНЫХ ЗОН  
СЕЛА КОЛБИНО

## ОПИСАНИЕ МЕСТОПОЛОЖЕНИЯ ГРАНИЦ

Зона застройки индивидуальными жилыми домами села Колбино – Ж1/1

---

(наименование объекта, местоположение границ которого описано  
(далее - объект)

## Раздел 1

Сведения об объекте		
№ п/п	Характеристики объекта	Описание характеристик
1	2	3
1	Местоположение объекта	Воронежская область, Репьевский муниципальный район, Колбинское сельское поселение, село Колбино
2	Площадь объекта $\pm$ величина погрешности определения площади ( $P \pm \text{Дельта } P$ )	-
3	Иные характеристики объекта	-

Сведения о местоположении границ объекта					
1. Система координат: МСК - 36, зона 1					
2. Сведения о характерных точках границ объекта					
Обозначение характерных точек границ	Координаты, м		Метод определения координат характерной точки	Средняя квадратическая погрешность положения характерной точки (Mt), м	Описание обозначения точки на местности (при наличии)
	X	Y			
1	2	3	4	5	6
1	444574.87	1280061.08	Картометрический	1.00	-
2	444591.89	1280083.89	Картометрический	1.00	-
3	444612.88	1280138.90	Картометрический	1.00	-
4	444621.93	1280198.99	Картометрический	1.00	-
5	444624.46	1280255.46	Картометрический	1.00	-
6	444623.74	1280298.53	Картометрический	1.00	-
7	444617.22	1280315.18	Картометрический	1.00	-
8	444611.07	1280336.54	Картометрический	1.00	-
9	444606.73	1280372.73	Картометрический	1.00	-
10	444604.55	1280427.03	Картометрический	1.00	-
11	444601.30	1280465.76	Картометрический	1.00	-
12	444590.80	1280524.40	Картометрический	1.00	-
13	444587.87	1280537.77	Картометрический	1.00	-
14	444554.96	1280533.46	Картометрический	1.00	-
15	444551.17	1280532.31	Картометрический	1.00	-
16	444545.64	1280532.42	Картометрический	1.00	-
17	444533.68	1280533.34	Картометрический	1.00	-
18	444516.75	1280532.06	Картометрический	1.00	-
19	444498.61	1280528.42	Картометрический	1.00	-
20	444478.57	1280525.11	Картометрический	1.00	-
21	444461.02	1280521.43	Картометрический	1.00	-
22	444441.00	1280515.46	Картометрический	1.00	-
23	444395.86	1280496.14	Картометрический	1.00	-
24	444350.56	1280478.05	Картометрический	1.00	-
25	444308.41	1280461.03	Картометрический	1.00	-
26	444273.11	1280446.98	Картометрический	1.00	-
27	444188.76	1280408.19	Картометрический	1.00	-
28	444158.93	1280390.43	Картометрический	1.00	-
29	444088.72	1280343.89	Картометрический	1.00	-
30	444068.91	1280328.82	Картометрический	1.00	-
31	444051.44	1280312.04	Картометрический	1.00	-
32	444029.56	1280285.37	Картометрический	1.00	-
33	444043.03	1280274.39	Аналитический	0.10	-
34	444075.42	1280246.15	Аналитический	0.10	-

1	2	3	4	5	6
35	444058.45	1280222.82	Аналитический	0.10	-
36	444045.60	1280207.32	Аналитический	0.10	-
37	444056.17	1280199.17	Аналитический	0.10	-
38	444006.17	1280115.38	Картометрический	1.00	-
39	443943.49	1280154.76	Картометрический	1.00	-
40	443930.71	1280130.28	Картометрический	1.00	-
41	443908.17	1280076.56	Картометрический	1.00	-
42	443883.34	1280009.10	Картометрический	1.00	-
43	443863.40	1279955.89	Картометрический	1.00	-
44	443847.96	1279922.62	Картометрический	1.00	-
45	443827.36	1279884.99	Картометрический	1.00	-
46	443804.33	1279849.18	Картометрический	1.00	-
47	443773.90	1279808.55	Картометрический	1.00	-
48	443760.47	1279791.89	Картометрический	1.00	-
49	443746.62	1279776.56	Картометрический	1.00	-
50	443691.16	1279717.76	Картометрический	1.00	-
51	443652.15	1279679.22	Картометрический	1.00	-
52	443610.10	1279641.39	Картометрический	1.00	-
53	443568.29	1279610.09	Картометрический	1.00	-
54	443498.45	1279560.11	Картометрический	1.00	-
55	443455.71	1279532.94	Картометрический	1.00	-
56	443438.15	1279522.19	Картометрический	1.00	-
57	443415.15	1279508.61	Картометрический	1.00	-
58	443332.19	1279464.23	Картометрический	1.00	-
59	443267.89	1279435.38	Картометрический	1.00	-
60	443239.08	1279425.78	Картометрический	1.00	-
61	443236.72	1279417.19	Картометрический	1.00	-
62	443236.20	1279415.28	Картометрический	1.00	-
63	443190.76	1279382.02	Картометрический	1.00	-
64	443163.75	1279358.69	Картометрический	1.00	-
65	443144.24	1279329.67	Картометрический	1.00	-
66	443135.56	1279305.02	Картометрический	1.00	-
67	443126.83	1279274.89	Картометрический	1.00	-
68	443268.60	1279271.07	Аналитический	0.10	-
69	443289.40	1279271.02	Аналитический	0.10	-
70	443381.94	1279269.62	Аналитический	0.10	-
71	443398.20	1279269.85	Аналитический	0.10	-
72	443486.99	1279273.08	Картометрический	1.00	-
73	443635.72	1279381.93	Картометрический	1.00	-
74	443645.48	1279366.92	Картометрический	1.00	-
75	443664.68	1279376.78	Картометрический	1.00	-
76	443618.74	1279438.14	Картометрический	1.00	-
77	443628.33	1279452.26	Картометрический	1.00	-
78	443694.57	1279450.45	Картометрический	1.00	-
79	443704.48	1279464.07	Картометрический	1.00	-
80	443722.32	1279443.64	Аналитический	0.10	-
81	443742.49	1279459.39	Аналитический	0.10	-
82	443785.14	1279506.25	Картометрический	1.00	-

1	2	3	4	5	6
83	443754.17	1279531.89	Картометрический	1.00	-
84	443819.81	1279621.29	Картометрический	1.00	-
85	443851.30	1279612.25	Картометрический	1.00	-
86	443895.10	1279660.75	Картометрический	1.00	-
87	443886.41	1279702.74	Картометрический	1.00	-
88	443937.09	1279750.15	Картометрический	1.00	-
89	443965.69	1279745.81	Картометрический	1.00	-
90	444089.12	1279829.42	Картометрический	1.00	-
91	444183.59	1279915.93	Картометрический	1.00	-
92	444213.27	1279961.54	Картометрический	1.00	-
93	444203.13	1279974.75	Картометрический	1.00	-
94	444274.08	1280051.67	Картометрический	1.00	-
95	444363.49	1280105.60	Картометрический	1.00	-
96	444393.68	1280107.97	Картометрический	1.00	-
97	444402.89	1280095.65	Картометрический	1.00	-
98	444418.25	1280109.26	Картометрический	1.00	-
99	444455.33	1280078.05	Картометрический	1.00	-
100	444475.33	1280067.60	Картометрический	1.00	-
101	444480.40	1280054.93	Картометрический	1.00	-
102	444499.22	1280049.50	Картометрический	1.00	-
103	444523.47	1280044.79	Картометрический	1.00	-
104	444548.09	1280046.60	Картометрический	1.00	-
1	444574.87	1280061.08	Картометрический	1.00	-
105	443770.31	1279840.47	Аналитический	0.10	-
106	443713.04	1279877.76	Аналитический	0.10	-
107	443552.79	1279714.16	Аналитический	0.10	-
108	443510.47	1279685.48	Аналитический	0.10	-
109	443484.24	1279677.13	Аналитический	0.10	-
110	443440.33	1279625.16	Картометрический	1.00	-
111	443405.27	1279556.71	Картометрический	1.00	-
112	443424.76	1279541.94	Картометрический	1.00	-
113	443430.54	1279540.32	Картометрический	1.00	-
114	443436.52	1279540.32	Картометрический	1.00	-
115	443448.19	1279545.25	Картометрический	1.00	-
116	443489.05	1279571.36	Картометрический	1.00	-
117	443535.29	1279603.36	Картометрический	1.00	-
118	443580.37	1279637.69	Картометрический	1.00	-
119	443628.25	1279678.09	Картометрический	1.00	-
120	443676.60	1279723.17	Картометрический	1.00	-
121	443736.88	1279787.03	Картометрический	1.00	-
122	443738.06	1279790.89	Картометрический	1.00	-
123	443738.33	1279794.75	Картометрический	1.00	-
124	443734.96	1279800.71	Картометрический	1.00	-
125	443740.15	1279809.21	Картометрический	1.00	-
126	443747.60	1279807.89	Картометрический	1.00	-
127	443755.37	1279811.53	Картометрический	1.00	-
128	443763.01	1279818.03	Картометрический	1.00	-

1	2	3	4	5	6
105	443770.31	1279840.47	Аналитический	0.10	-
129	444502.21	1280554.41	Картометрический	1.00	-
130	444473.31	1280815.67	Картометрический	1.00	-
131	444474.49	1280914.02	Картометрический	1.00	-
132	444461.96	1280964.06	Картометрический	1.00	-
133	444430.82	1281000.60	Картометрический	1.00	-
134	444417.36	1281015.05	Картометрический	1.00	-
135	444409.01	1281050.67	Картометрический	1.00	-
136	444359.42	1281131.33	Картометрический	1.00	-
137	444297.96	1281194.23	Картометрический	1.00	-
138	444244.86	1281227.45	Картометрический	1.00	-
139	444186.65	1281239.49	Картометрический	1.00	-
140	444100.55	1281229.63	Картометрический	1.00	-
141	444010.42	1281105.29	Картометрический	1.00	-
142	444004.83	1281070.42	Картометрический	1.00	-
143	443990.85	1281016.23	Картометрический	1.00	-
144	443917.17	1281009.78	Картометрический	1.00	-
145	443873.11	1280949.32	Картометрический	1.00	-
146	443888.71	1280943.35	Картометрический	1.00	-
147	443859.43	1280884.95	Картометрический	1.00	-
148	443866.37	1280878.03	Картометрический	1.00	-
149	443921.36	1280840.61	Картометрический	1.00	-
150	443863.22	1280748.46	Картометрический	1.00	-
151	443811.02	1280661.48	Картометрический	1.00	-
152	443796.12	1280632.27	Картометрический	1.00	-
153	443782.46	1280639.27	Картометрический	1.00	-
154	443764.18	1280607.80	Картометрический	1.00	-
155	443710.85	1280517.44	Картометрический	1.00	-
156	443658.99	1280434.61	Аналитический	0.10	-
157	443646.74	1280422.38	Аналитический	0.10	-
158	443611.99	1280382.22	Картометрический	1.00	-
159	443584.91	1280394.78	Картометрический	1.00	-
160	443565.41	1280359.20	Картометрический	1.00	-
161	443542.73	1280366.43	Картометрический	1.00	-
162	443525.81	1280343.56	Картометрический	1.00	-
163	443521.56	1280280.81	Картометрический	1.00	-
164	443608.66	1280267.19	Картометрический	1.00	-
165	443617.76	1280244.29	Картометрический	1.00	-
166	443626.45	1280249.97	Аналитический	0.10	-
167	443653.16	1280245.11	Аналитический	0.10	-
168	443705.54	1280199.80	Аналитический	0.10	-
169	443711.46	1280206.44	Картометрический	1.00	-
170	443715.57	1280202.79	Картометрический	1.00	-
171	443741.92	1280233.20	Картометрический	1.00	-
172	443801.04	1280219.66	Картометрический	1.00	-
173	443820.92	1280208.35	Картометрический	1.00	-
174	443893.10	1280314.09	Аналитический	0.10	-

1	2	3	4	5	6
175	443925.39	1280353.91	Аналитический	0.10	-
176	443930.79	1280349.72	Аналитический	0.10	-
177	443941.90	1280341.94	Аналитический	0.10	-
178	443950.51	1280335.00	Аналитический	0.10	-
179	443954.17	1280331.96	Аналитический	0.10	-
180	443959.63	1280327.28	Аналитический	0.10	-
181	443992.43	1280371.75	Картометрический	1.00	-
182	444001.70	1280383.51	Картометрический	1.00	-
183	444007.55	1280391.00	Картометрический	1.00	-
184	444021.68	1280379.44	Картометрический	1.00	-
185	444028.26	1280386.93	Картометрический	1.00	-
186	444031.06	1280390.30	Картометрический	1.00	-
187	444026.34	1280394.27	Картометрический	1.00	-
188	444033.26	1280402.25	Картометрический	1.00	-
189	444025.31	1280408.56	Картометрический	1.00	-
190	444027.94	1280411.84	Картометрический	1.00	-
191	444127.72	1280551.59	Картометрический	1.00	-
192	444155.53	1280593.25	Картометрический	1.00	-
193	444190.35	1280567.58	Аналитический	0.10	-
194	444222.84	1280612.17	Аналитический	0.10	-
195	444270.12	1280665.20	Картометрический	1.00	-
196	444238.41	1280707.91	Картометрический	1.00	-
197	444282.85	1280891.18	Аналитический	0.10	-
198	444302.25	1280901.47	Аналитический	0.10	-
199	444334.10	1280900.62	Картометрический	1.00	-
200	444378.85	1280801.09	Картометрический	1.00	-
201	444420.93	1280781.93	Картометрический	1.00	-
202	444432.91	1280681.94	Картометрический	1.00	-
203	444419.18	1280584.10	Аналитический	0.10	-
204	444318.57	1280544.98	Картометрический	1.00	-
205	444299.07	1280535.84	Картометрический	1.00	-
206	444241.98	1280497.30	Картометрический	1.00	-
207	444227.51	1280486.35	Картометрический	1.00	-
208	444205.69	1280474.36	Картометрический	1.00	-
209	444204.54	1280475.93	Аналитический	0.10	-
210	444197.60	1280471.87	Аналитический	0.10	-
211	444191.11	1280468.19	Аналитический	0.10	-
212	444159.93	1280450.08	Картометрический	1.00	-
213	444144.95	1280440.64	Аналитический	0.10	-
214	444128.21	1280429.71	Аналитический	0.10	-
215	444136.22	1280416.92	Аналитический	0.10	-
216	444141.16	1280408.42	Аналитический	0.10	-
217	444142.70	1280405.80	Картометрический	1.00	-
218	444147.24	1280398.58	Картометрический	1.00	-
219	444152.25	1280401.89	Картометрический	1.00	-
220	444159.62	1280407.71	Картометрический	1.00	-
221	444162.24	1280414.64	Картометрический	1.00	-
222	444170.80	1280420.12	Картометрический	1.00	-

1	2	3	4	5	6
223	444174.67	1280416.79	Картометрический	1.00	-
224	444178.00	1280417.17	Картометрический	1.00	-
225	444182.77	1280418.48	Картометрический	1.00	-
226	444208.23	1280432.37	Картометрический	1.00	-
227	444237.94	1280445.17	Картометрический	1.00	-
228	444299.73	1280471.19	Картометрический	1.00	-
229	444351.62	1280492.84	Картометрический	1.00	-
230	444408.00	1280517.01	Картометрический	1.00	-
231	444443.65	1280530.61	Картометрический	1.00	-
232	444476.04	1280541.07	Картометрический	1.00	-
233	444487.14	1280544.13	Картометрический	1.00	-
234	444490.52	1280547.96	Картометрический	1.00	-
235	444491.27	1280552.76	Картометрический	1.00	-
129	444502.21	1280554.41	Картометрический	1.00	-
3. Сведения о характерных точках части (частей) границы объекта					
Обозначение характерных точек части границы	Координаты, м		Метод определения координат характерной точки	Средняя квадратическая погрешность положения характерной точки (Mt), м	Описание обозначения точки на местности (при наличии)
	X	Y			
1	2	3	4	5	6
Часть №					
-	-	-	-	-	-



Рис. 1.4

Линии граница объектов

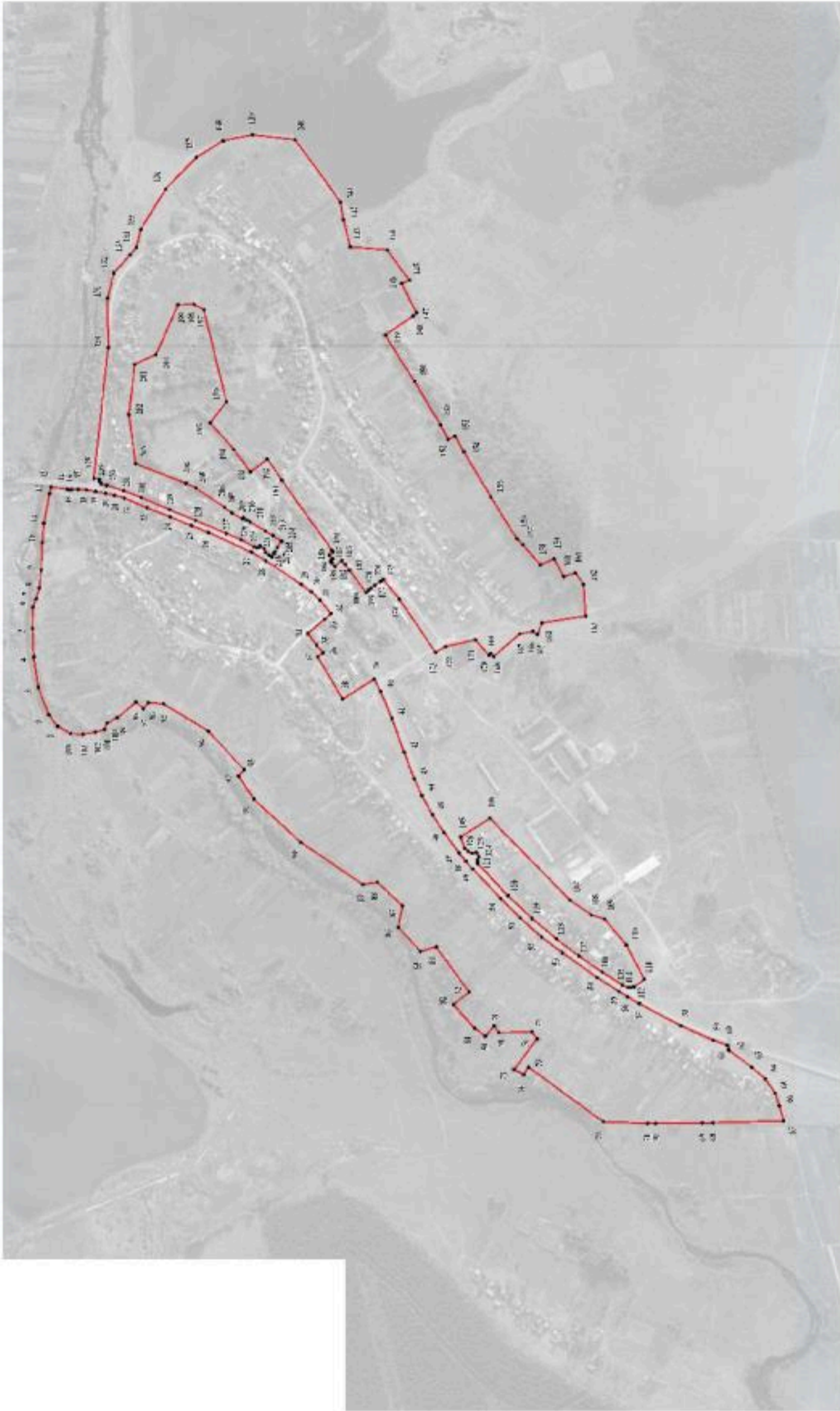

Масштаб 1:5000

Исключены: участки земли в собственности

— границы земельных объектов

• 1 — объекты, право на которые не зарегистрировано



Российская Федерация  
 Федеральное агентство по техническому регулированию и метрологии  
 Федеральное государственное учреждение «ВНИИСтандарты»  
 Москва, ул. Мясницкая, д. 26/28, стр. 10

## ОПИСАНИЕ МЕСТОПОЛОЖЕНИЯ ГРАНИЦ

Общественно-деловая зона села Колбино – ОД/1

---

(наименование объекта, местоположение границ которого описано  
(далее - объект)

## Раздел 1

Сведения об объекте		
№ п/п	Характеристики объекта	Описание характеристик
1	2	3
1	Местоположение объекта	Воронежская область, Репьевский муниципальный район, Колбинское сельское поселение, село Колбино
2	Площадь объекта ± величина погрешности определения площади ( $P \pm \Delta P$ )	-
3	Иные характеристики объекта	-

Сведения о местоположении границ объекта					
1. Система координат: МСК - 36, зона 1					
2. Сведения о характерных точках границ объекта					
Обозначение характерных точек границ	Координаты, м		Метод определения координат характерной точки	Средняя квадратическая погрешность положения характерной точки (Mt), м	Описание обозначения точки на местности (при наличии)
	X	Y			
1	2	3	4	5	6
1	443943.49	1280154.76	Картометрический	1.00	-
2	443948.62	1280164.60	Картометрический	1.00	-
3	443975.21	1280209.06	Аналитический	0.10	-
4	444001.37	1280249.23	Аналитический	0.10	-
5	444028.46	1280284.03	Аналитический	0.10	-
6	444029.56	1280285.37	Аналитический	0.10	-
7	444043.03	1280274.39	Картометрический	1.00	-
8	444075.42	1280246.15	Картометрический	1.00	-
9	444058.45	1280222.82	Картометрический	1.00	-
10	444045.60	1280207.32	Картометрический	1.00	-
11	444056.17	1280199.17	Картометрический	1.00	-
12	444006.17	1280115.38	Картометрический	1.00	-
1	443943.49	1280154.76	Картометрический	1.00	-
13	443913.58	1280155.14	Картометрический	1.00	-
14	443919.64	1280164.36	Картометрический	1.00	-
15	443928.92	1280163.01	Картометрический	1.00	-
16	443933.32	1280165.85	Картометрический	1.00	-
17	443936.81	1280171.07	Картометрический	1.00	-
18	443967.04	1280222.37	Картометрический	1.00	-
19	443984.79	1280252.50	Картометрический	1.00	-
20	444016.32	1280294.31	Картометрический	1.00	-
21	444042.80	1280322.10	Картометрический	1.00	-
22	444049.56	1280331.72	Картометрический	1.00	-
23	444050.13	1280337.29	Картометрический	1.00	-
24	444047.79	1280343.92	Картометрический	1.00	-
25	444056.02	1280351.78	Картометрический	1.00	-
26	444061.07	1280348.97	Картометрический	1.00	-
27	444065.89	1280348.70	Картометрический	1.00	-
28	444073.04	1280351.04	Картометрический	1.00	-
29	444079.87	1280354.03	Картометрический	1.00	-
30	444147.24	1280398.58	Картометрический	1.00	-
31	444142.70	1280405.80	Картометрический	1.00	-
32	444141.16	1280408.42	Аналитический	0.10	-
33	444136.22	1280416.92	Аналитический	0.10	-

1	2	3	4	5	6
34	444128.21	1280429.71	Аналитический	0.10	-
35	444144.95	1280440.64	Аналитический	0.10	-
36	444159.93	1280450.08	Картометрический	1.00	-
37	444191.11	1280468.19	Аналитический	0.10	-
38	444197.60	1280471.87	Аналитический	0.10	-
39	444204.54	1280475.93	Аналитический	0.10	-
40	444205.69	1280474.36	Картометрический	1.00	-
41	444227.51	1280486.35	Картометрический	1.00	-
42	444241.98	1280497.30	Картометрический	1.00	-
43	444299.07	1280535.84	Картометрический	1.00	-
44	444318.57	1280544.98	Картометрический	1.00	-
45	444419.18	1280584.10	Аналитический	0.10	-
46	444432.91	1280681.94	Картометрический	1.00	-
47	444330.43	1280732.84	Картометрический	1.00	-
48	444270.12	1280665.20	Картометрический	1.00	-
49	444222.84	1280612.17	Аналитический	0.10	-
50	444190.35	1280567.58	Аналитический	0.10	-
51	444155.53	1280593.25	Картометрический	1.00	-
52	444127.72	1280551.59	Картометрический	1.00	-
53	444027.94	1280411.84	Картометрический	1.00	-
54	444025.31	1280408.56	Картометрический	1.00	-
55	444033.26	1280402.25	Картометрический	1.00	-
56	444026.34	1280394.27	Картометрический	1.00	-
57	444031.06	1280390.30	Картометрический	1.00	-
58	444028.26	1280386.93	Картометрический	1.00	-
59	444021.68	1280379.44	Картометрический	1.00	-
60	444007.53	1280390.97	Картометрический	1.00	-
61	444001.70	1280383.51	Картометрический	1.00	-
62	443992.43	1280371.75	Картометрический	1.00	-
63	443959.63	1280327.28	Аналитический	0.10	-
64	443954.17	1280331.96	Аналитический	0.10	-
65	443950.51	1280335.00	Аналитический	0.10	-
66	443941.90	1280341.94	Аналитический	0.10	-
67	443930.79	1280349.72	Аналитический	0.10	-
68	443925.39	1280353.91	Аналитический	0.10	-
69	443893.10	1280314.09	Аналитический	0.10	-
70	443820.92	1280208.35	Картометрический	1.00	-
71	443829.77	1280203.09	Аналитический	0.10	-
13	443913.58	1280155.14	Картометрический	1.00	-

## 3. Сведения о характерных точках части (частей) границы объекта

Обозначение характерных точек части границы	Координаты, м		Метод определения координат характерной точки	Средняя квадратическая погрешность положения характерной точки (Mt), м	Описание обозначения точки на местности (при наличии)
	X	Y			
1	2	3	4	5	6
Часть №					
-	-	-	-	-	-



## План границ объекта

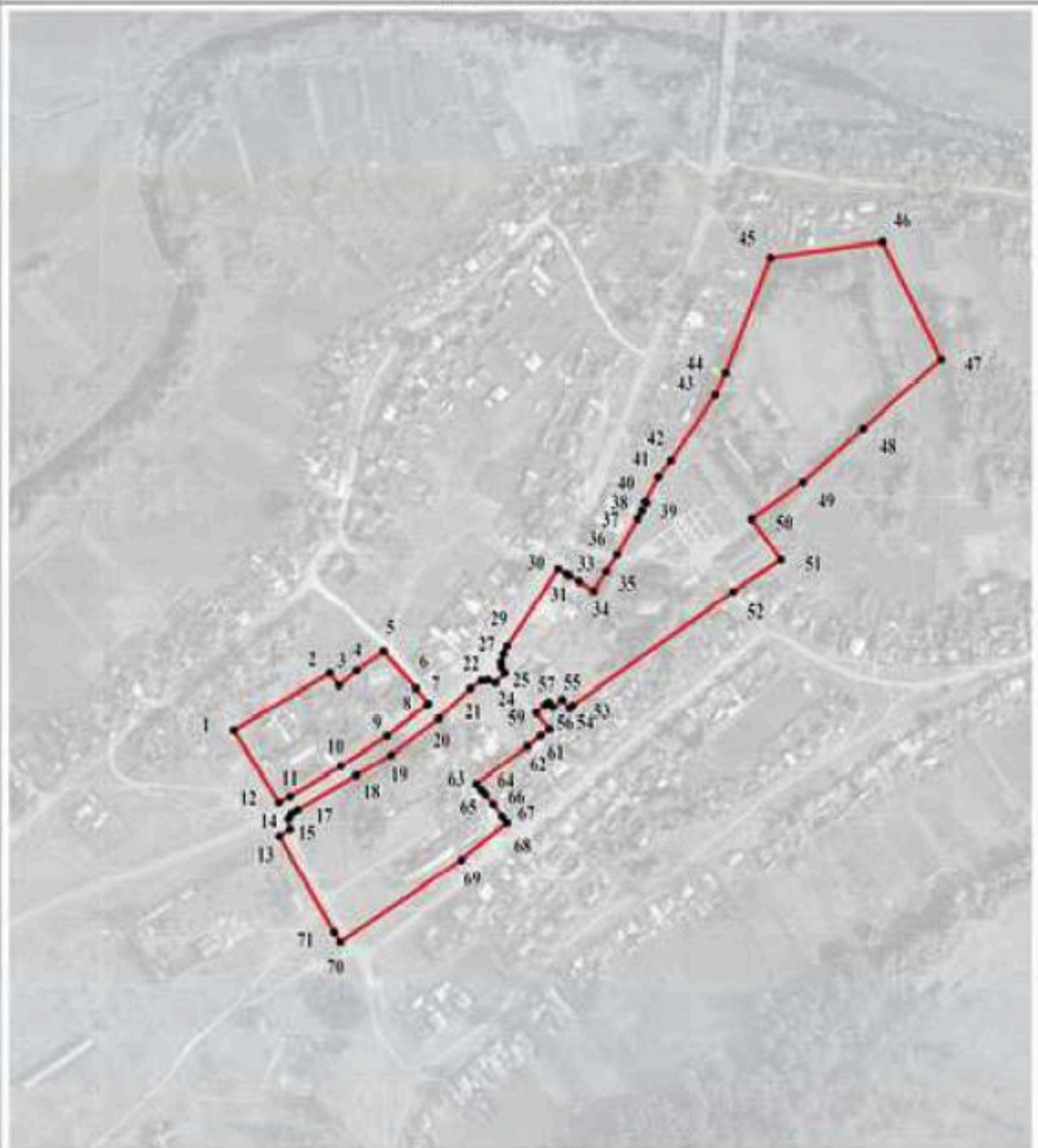

Масштаб 1:5000

Используемые условные знаки и обозначения:



границы территориальной зоны



характерная точка границ территориальной зоны

Руководитель БУВО «Нормативно-проектный центр»

Подпись Ю.В. Шалыгина Ю.В. Шалыгина Дата « 10 » сентября 2021 г.

Место для оттиска печати (при наличии) лица, составившего описание местоположения границ объекта



## ОПИСАНИЕ МЕСТОПОЛОЖЕНИЯ ГРАНИЦ

Зона улиц, дорог, инженерной и транспортной инфраструктуры  
села Колбино – ИТ1/1

(наименование объекта, местоположение границ которого описано  
(далее - объект)

## Раздел 1

Сведения об объекте		
№ п/п	Характеристики объекта	Описание характеристик
1	2	3
1	Местоположение объекта	Воронежская область, Репьевский муниципальный район, Колбинское сельское поселение, село Колбино
2	Площадь объекта ± величина погрешности определения площади ( $P \pm \Delta P$ )	-
3	Иные характеристики объекта	-

## Сведения о местоположении границ объекта

1. Система координат: МСК - 36, зона 1

2. Сведения о характерных точках границ объекта

Обозначение характерных точек границ	Координаты, м		Метод определения координат характерной точки	Средняя квадратическая погрешность положения характерной точки (Mt), м	Описание обозначения точки на местности (при наличии)
	X	Y			
1	2	3	4	5	6
1	444587.87	1280537.77	Картометрический	1.00	-
2	444585.01	1280550.82	Картометрический	1.00	-
3	444581.02	1280559.17	Картометрический	1.00	-
4	444554.66	1280555.66	Картометрический	1.00	-
5	444551.98	1280556.64	Картометрический	1.00	-
6	444547.07	1280556.15	Картометрический	1.00	-
7	444542.53	1280554.70	Картометрический	1.00	-
8	444535.96	1280551.44	Картометрический	1.00	-
9	444529.77	1280549.12	Картометрический	1.00	-
10	444510.96	1280545.75	Картометрический	1.00	-
11	444506.28	1280547.76	Картометрический	1.00	-
12	444502.21	1280554.41	Картометрический	1.00	-
13	444491.27	1280552.76	Картометрический	1.00	-
14	444490.52	1280547.96	Картометрический	1.00	-
15	444487.14	1280544.13	Картометрический	1.00	-
16	444476.04	1280541.07	Картометрический	1.00	-
17	444443.65	1280530.61	Картометрический	1.00	-
18	444408.00	1280517.01	Картометрический	1.00	-
19	444351.62	1280492.84	Картометрический	1.00	-
20	444299.73	1280471.19	Картометрический	1.00	-
21	444237.94	1280445.17	Картометрический	1.00	-
22	444208.23	1280432.37	Картометрический	1.00	-
23	444182.77	1280418.48	Картометрический	1.00	-
24	444178.00	1280417.17	Картометрический	1.00	-
25	444174.67	1280416.79	Картометрический	1.00	-
26	444170.80	1280420.12	Картометрический	1.00	-
27	444162.24	1280414.64	Картометрический	1.00	-
28	444159.62	1280407.71	Картометрический	1.00	-
29	444152.25	1280401.89	Картометрический	1.00	-
30	444147.24	1280398.58	Картометрический	1.00	-
31	444079.87	1280354.03	Картометрический	1.00	-

1	2	3	4	5	6
32	444073.04	1280351.04	Картометрический	1.00	-
33	444065.89	1280348.70	Картометрический	1.00	-
34	444061.07	1280348.97	Картометрический	1.00	-
35	444056.02	1280351.78	Картометрический	1.00	-
36	444047.79	1280343.92	Картометрический	1.00	-
37	444050.13	1280337.29	Картометрический	1.00	-
38	444049.56	1280331.72	Картометрический	1.00	-
39	444042.80	1280322.10	Картометрический	1.00	-
40	444016.32	1280294.31	Картометрический	1.00	-
41	443984.79	1280252.50	Картометрический	1.00	-
42	443967.04	1280222.37	Картометрический	1.00	-
43	443936.81	1280171.07	Картометрический	1.00	-
44	443933.32	1280165.85	Картометрический	1.00	-
45	443928.92	1280163.01	Картометрический	1.00	-
46	443919.64	1280164.36	Картометрический	1.00	-
47	443913.58	1280155.14	Картометрический	1.00	-
48	443909.47	1280141.05	Аналитический	0.10	-
49	443865.95	1280062.10	Аналитический	0.10	-
50	443856.54	1280049.13	Аналитический	0.10	-
51	443833.99	1280016.36	Аналитический	0.10	-
52	443856.42	1280000.27	Аналитический	0.10	-
53	443843.04	1279963.96	Аналитический	0.10	-
54	443817.67	1279913.80	Аналитический	0.10	-
55	443783.88	1279861.23	Аналитический	0.10	-
56	443770.31	1279840.47	Аналитический	0.10	-
57	443763.01	1279818.03	Аналитический	0.10	-
58	443755.37	1279811.53	Картометрический	1.00	-
59	443747.60	1279807.89	Картометрический	1.00	-
60	443740.15	1279809.21	Картометрический	1.00	-
61	443734.96	1279800.71	Картометрический	1.00	-
62	443738.33	1279794.75	Картометрический	1.00	-
63	443738.06	1279790.89	Картометрический	1.00	-
64	443736.88	1279787.03	Картометрический	1.00	-
65	443676.60	1279723.17	Картометрический	1.00	-
66	443628.25	1279678.09	Картометрический	1.00	-
67	443580.37	1279637.69	Картометрический	1.00	-
68	443535.29	1279603.36	Картометрический	1.00	-
69	443489.05	1279571.36	Картометрический	1.00	-
70	443448.19	1279545.25	Картометрический	1.00	-
71	443436.52	1279540.32	Картометрический	1.00	-
72	443430.54	1279540.32	Картометрический	1.00	-
73	443424.76	1279541.94	Картометрический	1.00	-
74	443415.72	1279535.54	Картометрический	1.00	-
75	443416.69	1279531.18	Картометрический	1.00	-

1	2	3	4	5	6
76	443415.78	1279526.33	Картометрический	1.00	-
77	443409.24	1279521.55	Картометрический	1.00	-
78	443324.39	1279481.55	Картометрический	1.00	-
79	443260.97	1279453.10	Картометрический	1.00	-
80	443245.13	1279447.82	Картометрический	1.00	-
81	443239.08	1279425.78	Картометрический	1.00	-
82	443267.89	1279435.38	Картометрический	1.00	-
83	443332.19	1279464.23	Картометрический	1.00	-
84	443415.15	1279508.61	Картометрический	1.00	-
85	443438.15	1279522.19	Картометрический	1.00	-
86	443455.71	1279532.94	Картометрический	1.00	-
87	443498.45	1279560.11	Картометрический	1.00	-
88	443568.29	1279610.09	Картометрический	1.00	-
89	443610.10	1279641.39	Картометрический	1.00	-
90	443652.15	1279679.22	Картометрический	1.00	-
91	443691.16	1279717.76	Картометрический	1.00	-
92	443746.62	1279776.56	Картометрический	1.00	-
93	443760.47	1279791.89	Картометрический	1.00	-
94	443773.90	1279808.55	Картометрический	1.00	-
95	443804.33	1279849.18	Картометрический	1.00	-
96	443827.36	1279884.99	Картометрический	1.00	-
97	443847.96	1279922.62	Картометрический	1.00	-
98	443863.40	1279955.89	Картометрический	1.00	-
99	443883.34	1280009.10	Картометрический	1.00	-
100	443908.17	1280076.56	Картометрический	1.00	-
101	443930.71	1280130.28	Картометрический	1.00	-
102	443943.49	1280154.76	Картометрический	1.00	-
103	443948.62	1280164.60	Картометрический	1.00	-
104	443975.21	1280209.06	Картометрический	1.00	-
105	444001.37	1280249.23	Картометрический	1.00	-
106	444028.46	1280284.03	Картометрический	1.00	-
107	444029.56	1280285.37	Картометрический	1.00	-
108	444051.44	1280312.04	Картометрический	1.00	-
109	444068.91	1280328.82	Картометрический	1.00	-
110	444088.72	1280343.89	Картометрический	1.00	-
111	444158.93	1280390.43	Картометрический	1.00	-
112	444188.76	1280408.19	Картометрический	1.00	-
113	444273.11	1280446.98	Картометрический	1.00	-
114	444308.41	1280461.03	Картометрический	1.00	-
115	444350.56	1280478.05	Картометрический	1.00	-
116	444395.86	1280496.14	Картометрический	1.00	-
117	444441.00	1280515.46	Картометрический	1.00	-
118	444461.02	1280521.43	Картометрический	1.00	-
119	444478.57	1280525.11	Картометрический	1.00	-

1	2	3	4	5	6
120	444498.61	1280528.42	Картометрический	1.00	-
121	444516.75	1280532.06	Картометрический	1.00	-
122	444533.68	1280533.34	Картометрический	1.00	-
123	444545.64	1280532.42	Картометрический	1.00	-
124	444551.17	1280532.31	Картометрический	1.00	-
125	444554.96	1280533.46	Картометрический	1.00	-
1	444587.87	1280537.77	Картометрический	1.00	-
3. Сведения о характерных точках части (частей) границы объекта					
Обозначение характерных точек части границы	Координаты, м		Метод определения координат характерной точки	Средняя квадратическая погрешность положения характерной точки (Mt), м	Описание обозначения точки на местности (при наличии)
	X	Y			
1	2	3	4	5	6
Часть №					
-	-	-	-	-	-



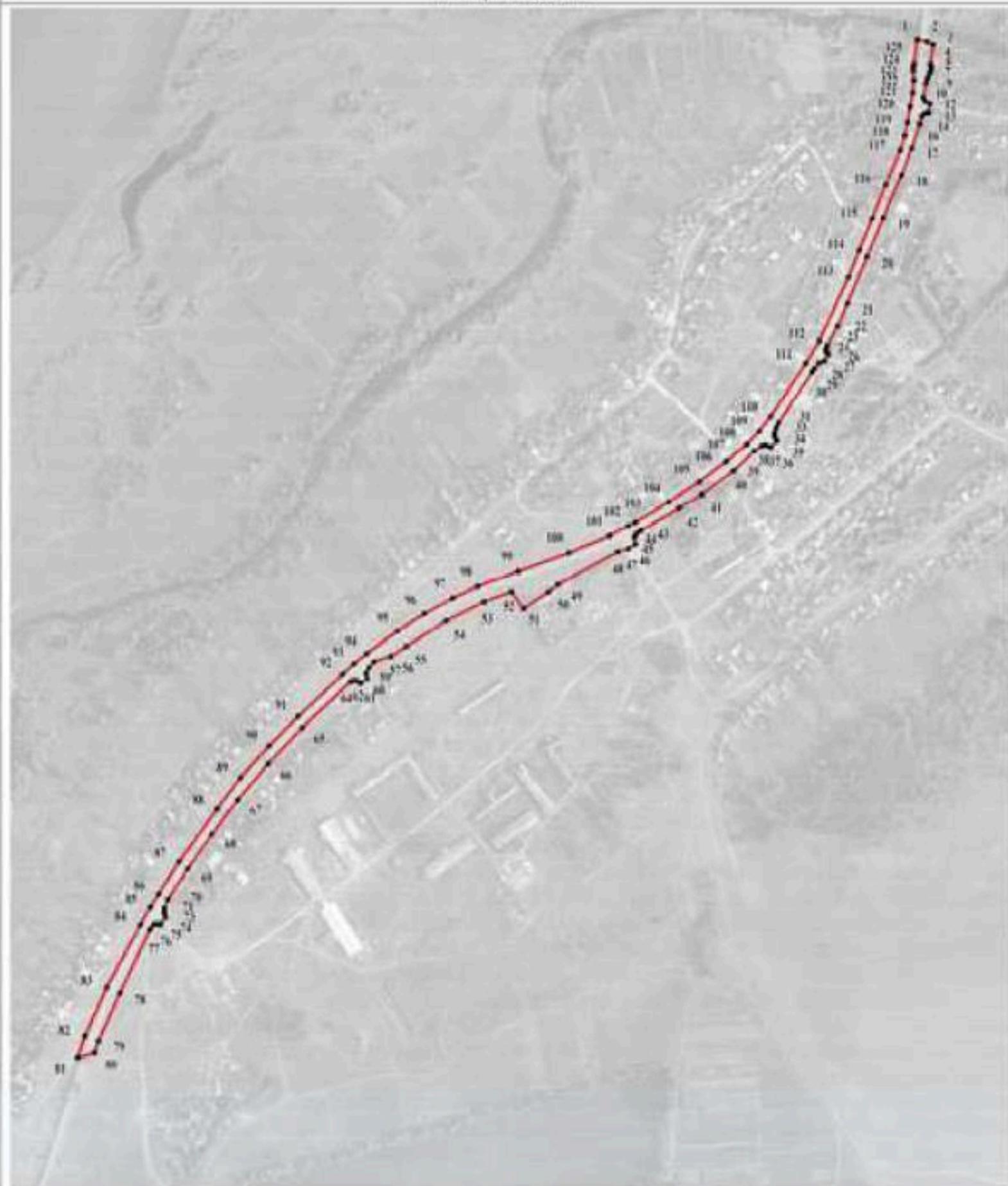

Масштаб 1:5000

Используемые условные знаки и обозначения:

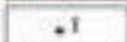
	границы территориальной зоны
	характерная точка границ территориальной зоны

Руководитель БУ ВО «Нормативно-проектный центр»  
 Подпись  Ю.В. Шалыгина Дата « 10 » сентября 2021 г.  
 Место для отвода печати (при наличии) знака, составившего описание местоположения границ объекта

## ОПИСАНИЕ МЕСТОПОЛОЖЕНИЯ ГРАНИЦ

Зона сельскохозяйственного использования в границах населенного пункта  
села Колбино – СХ1/1

(наименование объекта, местоположение границ которого описано  
(далее - объект)

## Раздел 1

Сведения об объекте		
№ п/п	Характеристики объекта	Описание характеристик
1	2	3
1	Местоположение объекта	Воронежская область, Репьевский муниципальный район, Колбинское сельское поселение, село Колбино
2	Площадь объекта $\pm$ величина погрешности определения площади ( $P \pm \Delta P$ )	-
3	Иные характеристики объекта	-

Сведения о местоположении границ объекта					
1. Система координат: МСК - 36, зона 1					
2. Сведения о характерных точках границ объекта					
Обозначение характерных точек границ	Координаты, м		Метод определения координат характерной точки	Средняя квадратическая погрешность положения характерной точки (Mt), м	Описание обозначения точки на местности (при наличии)
	X	Y			
1	2	3	4	5	6
1	444581.02	1280559.17	Картометрический	1.00	-
2	444565.82	1280591.00	Картометрический	1.00	-
3	444531.08	1280696.69	Картометрический	1.00	-
4	444514.11	1280780.21	Картометрический	1.00	-
5	444500.61	1280835.57	Картометрический	1.00	-
6	444505.41	1280881.09	Картометрический	1.00	-
7	444507.72	1280921.89	Картометрический	1.00	-
8	444509.08	1280933.35	Картометрический	1.00	-
9	444495.96	1280934.14	Картометрический	1.00	-
10	444491.26	1280937.76	Картометрический	1.00	-
11	444489.09	1280943.37	Картометрический	1.00	-
12	444488.54	1280950.43	Картометрический	1.00	-
13	444492.71	1280958.39	Картометрический	1.00	-
14	444504.11	1280968.17	Картометрический	1.00	-
15	444507.00	1280974.32	Картометрический	1.00	-
16	444508.27	1280982.28	Картометрический	1.00	-
17	444505.74	1280998.93	Картометрический	1.00	-
18	444494.88	1281041.10	Картометрический	1.00	-
19	444490.90	1281039.84	Картометрический	1.00	-
20	444483.66	1281015.04	Картометрический	1.00	-
21	444482.03	1280959.30	Картометрический	1.00	-
22	444476.96	1280957.85	Картометрический	1.00	-
23	444474.49	1280914.02	Картометрический	1.00	-
24	444473.31	1280815.67	Картометрический	1.00	-
25	444502.21	1280554.41	Картометрический	1.00	-
26	444506.28	1280547.76	Картометрический	1.00	-
27	444510.96	1280545.75	Картометрический	1.00	-
28	444529.77	1280549.12	Картометрический	1.00	-
29	444535.96	1280551.44	Картометрический	1.00	-
30	444542.53	1280554.70	Картометрический	1.00	-
31	444547.07	1280556.15	Картометрический	1.00	-
32	444551.98	1280556.64	Картометрический	1.00	-
33	444554.66	1280555.66	Картометрический	1.00	-
1	444581.02	1280559.17	Картометрический	1.00	-

1	2	3	4	5	6
34	443770.31	1279840.47	Аналитический	0.10	-
35	443783.88	1279861.23	Аналитический	0.10	-
36	443817.67	1279913.80	Аналитический	0.10	-
37	443775.70	1279941.12	Аналитический	0.10	-
38	443786.50	1279952.12	Аналитический	0.10	-
39	443805.23	1279977.68	Аналитический	0.10	-
40	443792.00	1279987.00	Аналитический	0.10	-
41	443784.00	1279993.00	Аналитический	0.10	-
42	443778.00	1279984.00	Аналитический	0.10	-
43	443753.89	1279955.40	Аналитический	0.10	-
44	443745.14	1279961.13	Аналитический	0.10	-
45	443696.64	1279888.24	Аналитический	0.10	-
46	443707.00	1279881.69	Аналитический	0.10	-
47	443713.04	1279877.76	Аналитический	0.10	-
34	443770.31	1279840.47	Аналитический	0.10	-

## 3. Сведения о характерных точках части (частей) границы объекта

Обозначение характерных точек части границы	Координаты, м		Метод определения координат характерной точки	Средняя квадратическая погрешность положения характерной точки (Mt), м	Описание обозначения точки на местности (при наличии)
	X	Y			
1	2	3	4	5	6
Часть №					
-	-	-	-	-	-



План границ объекта



Масштаб 1:5000

Используемые условные знаки и обозначения:

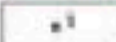
-  граница территориальной зоны
-  характерная точка границ территориальной зоны

Руководитель БУВО «Нормативно-проектный центр»  
Подпись Ю.В. Шалыгина Ю.В. Шалыгина Дата « 10 » сентября 2021г.  
Место для оттиска печати (при наличии) лица, составившего описание местоположения границ объекта



## ОПИСАНИЕ МЕСТОПОЛОЖЕНИЯ ГРАНИЦ

Зона сельскохозяйственного производства села Колбино – СХ2/1

---

(наименование объекта, местоположение границ которого описано  
(далее - объект)

## Раздел 1

Сведения об объекте		
№ п/п	Характеристики объекта	Описание характеристик
1	2	3
1	Местоположение объекта	Воронежская область, Репьевский муниципальный район, Колбинское сельское поселение, село Колбино
2	Площадь объекта $\pm$ величина погрешности определения площади ( $P \pm \Delta P$ )	-
3	Иные характеристики объекта	-

Сведения о местоположении границ объекта					
1. Система координат: МСК - 36, зона 1					
2. Сведения о характерных точках границ объекта					
Обозначение характерных точек границ	Координаты, м		Метод определения координат характерной точки	Средняя квадратическая погрешность положения характерной точки (Mt), м	Описание обозначения точки на местности (при наличии)
	X	Y			
1	2	3	4	5	6
1	443817.67	1279913.80	Аналитический	0.10	-
2	443843.04	1279963.96	Аналитический	0.10	-
3	443856.42	1280000.27	Аналитический	0.10	-
4	443833.99	1280016.36	Аналитический	0.10	-
5	443856.54	1280049.13	Аналитический	0.10	-
6	443865.95	1280062.10	Аналитический	0.10	-
7	443909.47	1280141.05	Аналитический	0.10	-
8	443913.58	1280155.14	Картометрический	1.00	-
9	443829.77	1280203.09	Аналитический	0.10	-
10	443820.92	1280208.35	Картометрический	1.00	-
11	443801.04	1280219.66	Картометрический	1.00	-
12	443741.92	1280233.20	Картометрический	1.00	-
13	443715.57	1280202.79	Картометрический	1.00	-
14	443711.46	1280206.44	Картометрический	1.00	-
15	443705.54	1280199.80	Аналитический	0.10	-
16	443688.60	1280181.99	Аналитический	0.10	-
17	443725.63	1280148.93	Аналитический	0.10	-
18	443668.86	1280082.01	Аналитический	0.10	-
19	443655.65	1280094.12	Аналитический	0.10	-
20	443637.12	1280111.12	Аналитический	0.10	-
21	443615.34	1280091.01	Аналитический	0.10	-
22	443549.26	1280139.22	Аналитический	0.10	-
23	443536.76	1280149.23	Аналитический	0.10	-
24	443544.15	1280157.88	Картометрический	1.00	-
25	443461.81	1280228.83	Картометрический	1.00	-
26	443295.21	1279916.44	Картометрический	1.00	-
27	443239.21	1279892.01	Картометрический	1.00	-
28	443261.66	1279760.96	Картометрический	1.00	-
29	443229.63	1279664.80	Картометрический	1.00	-
30	443188.55	1279635.61	Картометрический	1.00	-
31	443216.03	1279619.36	Картометрический	1.00	-
32	443235.44	1279533.01	Картометрический	1.00	-
33	443287.28	1279531.50	Картометрический	1.00	-
34	443246.86	1279454.15	Картометрический	1.00	-

1	2	3	4	5	6
35	443245.13	1279447.82	Картометрический	1.00	-
36	443260.97	1279453.10	Картометрический	1.00	-
37	443324.39	1279481.55	Картометрический	1.00	-
38	443409.24	1279521.55	Картометрический	1.00	-
39	443415.78	1279526.33	Картометрический	1.00	-
40	443416.69	1279531.18	Картометрический	1.00	-
41	443415.72	1279535.54	Картометрический	1.00	-
42	443424.76	1279541.94	Картометрический	1.00	-
43	443405.27	1279556.71	Картометрический	1.00	-
44	443440.33	1279625.16	Картометрический	1.00	-
45	443484.24	1279677.13	Аналитический	0.10	-
46	443510.47	1279685.48	Аналитический	0.10	-
47	443552.79	1279714.16	Аналитический	0.10	-
48	443713.04	1279877.76	Аналитический	0.10	-
49	443707.00	1279881.69	Аналитический	0.10	-
50	443696.64	1279888.24	Аналитический	0.10	-
51	443745.14	1279961.13	Аналитический	0.10	-
52	443753.89	1279955.40	Аналитический	0.10	-
53	443778.00	1279984.00	Аналитический	0.10	-
54	443784.00	1279993.00	Аналитический	0.10	-
55	443792.00	1279987.00	Аналитический	0.10	-
56	443805.23	1279977.68	Аналитический	0.10	-
57	443786.50	1279952.12	Аналитический	0.10	-
58	443775.70	1279941.12	Аналитический	0.10	-
1	443817.67	1279913.80	Аналитический	0.10	-

## 3. Сведения о характерных точках части (частей) границы объекта

Обозначение характерных точек части границы	Координаты, м		Метод определения координат характерной точки	Средняя квадратическая погрешность положения характерной точки (Mt), м	Описание обозначения точки на местности (при наличии)
	X	Y			
1	2	3	4	5	6
Часть №					
-	-	-	-	-	-



## План границ объекта

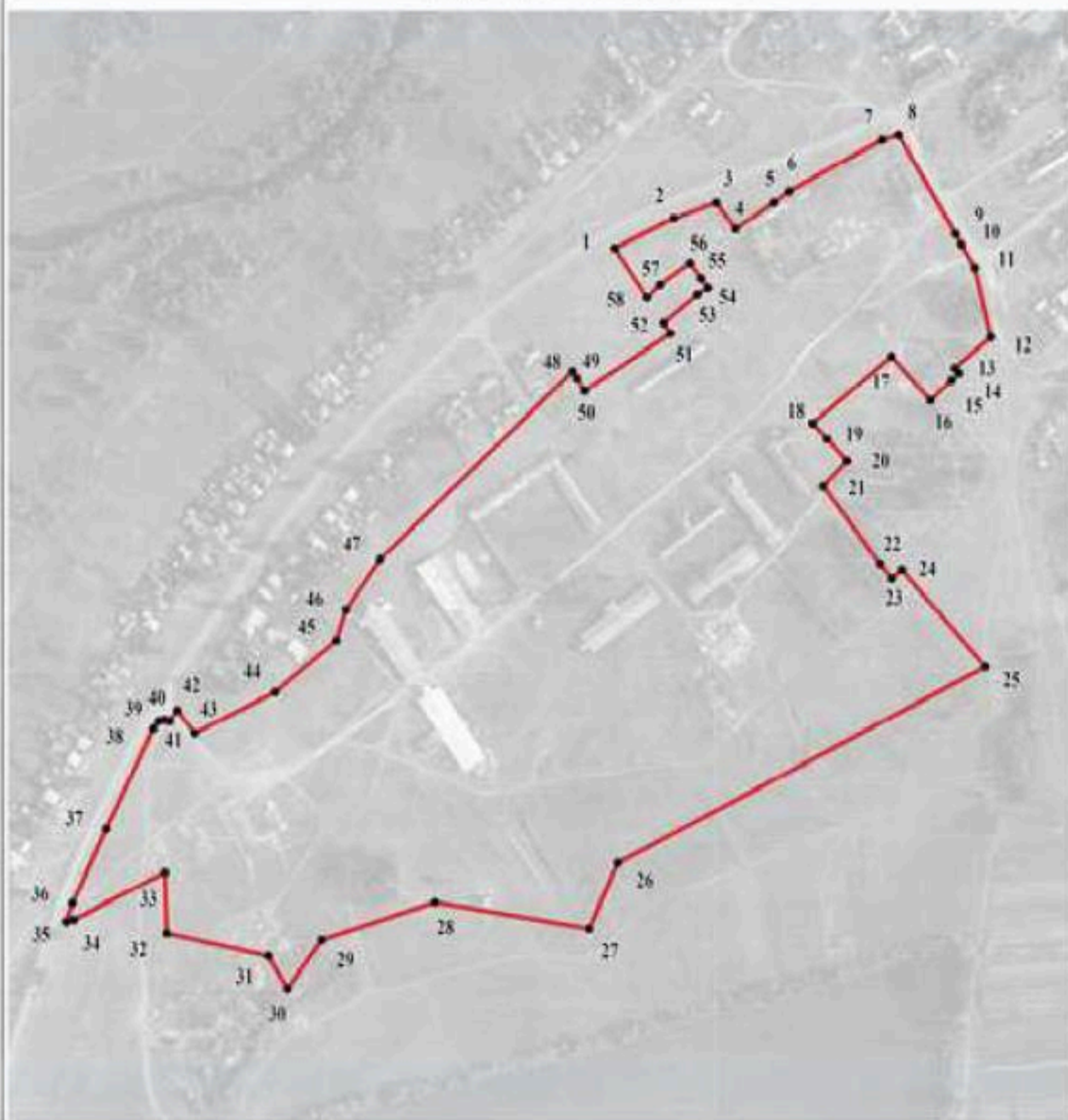

Масштаб 1:5000

Используемые условные знаки и обозначения:

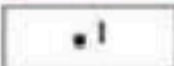
- |   |   |
|---|---|
|  | границы территориальной зоны                  |
|  | характерная точка границ территориальной зоны |

Руководитель БУВО «Нормативно-проектный центр»

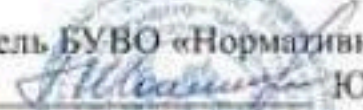
Подпись  Ю.В.Шалыгина Дата « 10 » сентября 2021 г.

Место для оттиска печати (при наличии) лица, составившего описание местоположения границ объекта



## ОПИСАНИЕ МЕСТОПОЛОЖЕНИЯ ГРАНИЦ

Зона природных территорий и защитного озеленения села Колбино – Р1/1

---

(наименование объекта, местоположение границ которого описано  
(далее - объект)

## Раздел 1

Сведения об объекте		
№ п/п	Характеристики объекта	Описание характеристик
1	2	3
1	Местоположение объекта	Воронежская область, Репьевский муниципальный район, Колбинское сельское поселение, село Колбино
2	Площадь объекта $\pm$ величина погрешности определения площади ( $P \pm \Delta P$ )	-
3	Иные характеристики объекта	-

Сведения о местоположении границ объекта					
1. Система координат: МСК - 36, зона 1					
2. Сведения о характерных точках границ объекта					
Обозначение характерных точек границ	Координаты, м		Метод определения координат характерной точки	Средняя квадратическая погрешность положения характерной точки (Mt), м	Описание обозначения точки на местности (при наличии)
	X	Y			
1	2	3	4	5	6
1	444432.91	1280681.94	Картометрический	1.00	-
2	444420.93	1280781.93	Картометрический	1.00	-
3	444378.85	1280801.09	Картометрический	1.00	-
4	444334.10	1280900.62	Картометрический	1.00	-
5	444302.25	1280901.47	Аналитический	0.10	-
6	444282.85	1280891.18	Аналитический	0.10	-
7	444238.41	1280707.91	Картометрический	1.00	-
8	444270.12	1280665.20	Картометрический	1.00	-
9	444330.43	1280732.84	Картометрический	1.00	-
1	444432.91	1280681.94	Картометрический	1.00	-
3. Сведения о характерных точках части (частей) границы объекта					
Обозначение характерных точек части границы	Координаты, м		Метод определения координат характерной точки	Средняя квадратическая погрешность положения характерной точки (Mt), м	Описание обозначения точки на местности (при наличии)
	X	Y			
1	2	3	4	5	6
Часть №					
-	-	-	-	-	-



## План границ объекта



Масштаб 1:2000

Используемые условные знаки и обозначения:



границы территориальной зоны



характерная точка границ территориальной зоны

Руководитель БУВО «Нормативно-проектный центр»

Подпись Ю.В. Шалыгина Ю.В. Шалыгина Дата « 10 » сентября 2021 г.

Место для оттиска печати (при наличии) лица, составившего описание местоположения границ объекта



## ОПИСАНИЕ МЕСТОПОЛОЖЕНИЯ ГРАНИЦ

Зона ритуальных объектов села Колбино – СН1/1

---

(наименование объекта, местоположение границ которого описано  
(далее - объект)

## Раздел 1

Сведения об объекте		
№ п/п	Характеристики объекта	Описание характеристик
1	2	3
1	Местоположение объекта	Воронежская область, Репьевский муниципальный район, Колбинское сельское поселение, село Колбино
2	Площадь объекта ± величина погрешности определения площади ( $P \pm \Delta P$ )	-
3	Иные характеристики объекта	-

Сведения о местоположении границ объекта					
1. Система координат: МСК - 36, зона 1					
2. Сведения о характерных точках границ объекта					
Обозначение характерных точек границ	Координаты, м		Метод определения координат характерной точки	Средняя квадратическая погрешность положения характерной точки (Mt), м	Описание обозначения точки на местности (при наличии)
	X	Y			
1	2	3	4	5	6
1	443668.86	1280082.01	Аналитический	0.10	-
2	443725.63	1280148.93	Аналитический	0.10	-
3	443688.60	1280181.99	Аналитический	0.10	-
4	443705.54	1280199.80	Аналитический	0.10	-
5	443653.16	1280245.11	Аналитический	0.10	-
6	443626.45	1280249.97	Аналитический	0.10	-
7	443617.76	1280244.29	Аналитический	0.10	-
8	443544.15	1280157.88	Картометрический	1.00	-
9	443536.76	1280149.23	Аналитический	0.10	-
10	443549.26	1280139.22	Аналитический	0.10	-
11	443615.34	1280091.01	Аналитический	0.10	-
12	443637.12	1280111.12	Аналитический	0.10	-
13	443655.65	1280094.12	Аналитический	0.10	-
1	443668.86	1280082.01	Аналитический	0.10	-
3. Сведения о характерных точках части (частей) границы объекта					
Обозначение характерных точек части границы	Координаты, м		Метод определения координат характерной точки	Средняя квадратическая погрешность положения характерной точки (Mt), м	Описание обозначения точки на местности (при наличии)
	X	Y			
1	2	3	4	5	6
Часть №					
-	-	-	-	-	-



## План границ объекта

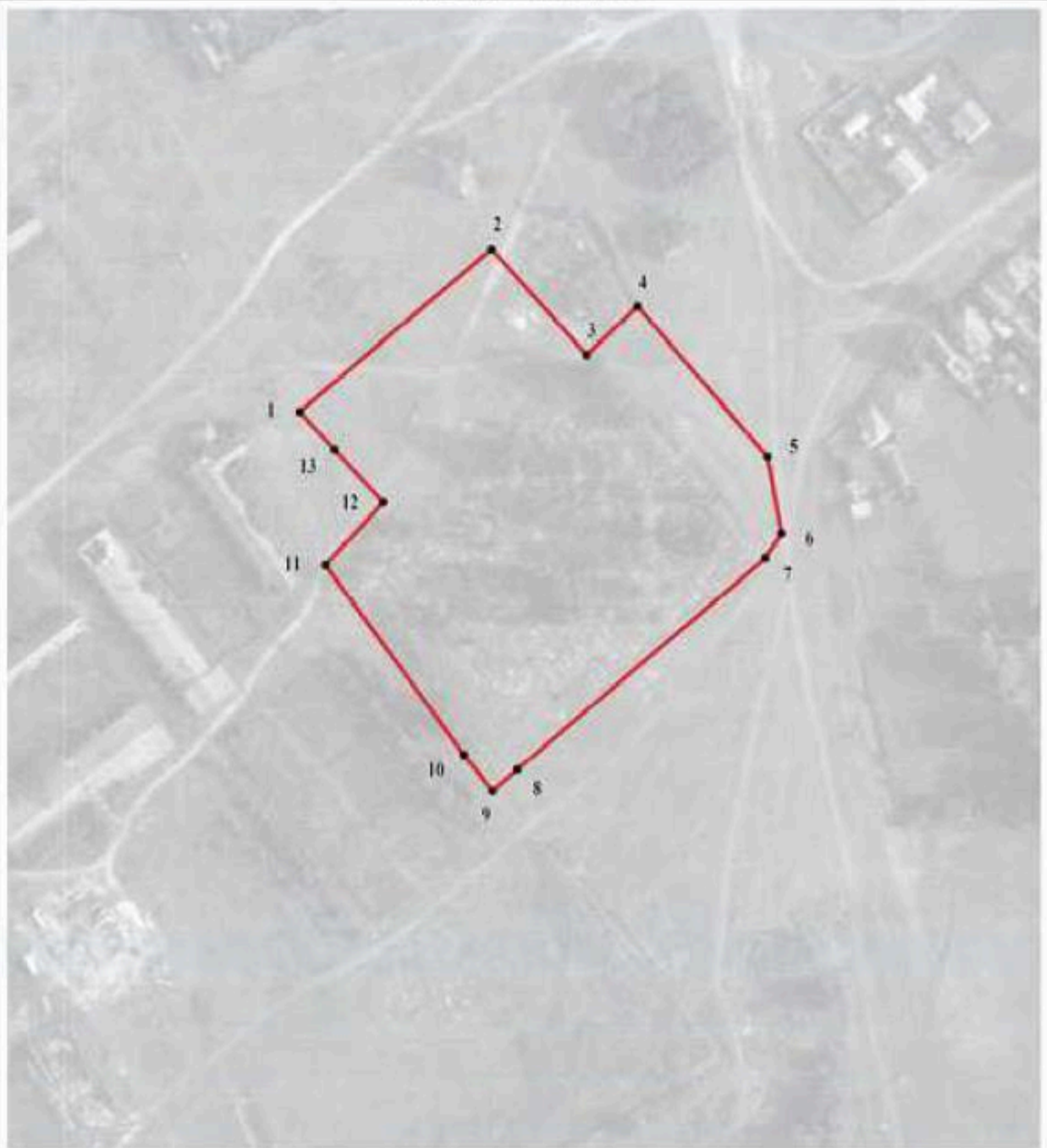

Масштаб 1:2000

Используемые условные знаки и обозначения:



границы территориальной зоны



характерная точка границ территориальной зоны

Руководитель БУВО «Нормативно-проектный центр»

Подпись Ю.В. Шалыгина Ю.В. Шалыгина Дата « 10 » сентября 2021 г.

Место для оттиска печати (при наличии) лица, составившего описание местоположения границ объекта



Приложение № 2  
к правилам землепользования и застройки  
Колбинского сельского поселения  
Репьевского муниципального района  
Воронежской области

СВЕДЕНИЯ О ГРАНИЦАХ ТЕРРИТОРИАЛЬНЫХ ЗОН,  
СОДЕРЖАЩИЕ ГРАФИЧЕСКОЕ ОПИСАНИЕ МЕСТОПОЛОЖЕНИЯ  
ГРАНИЦ ТЕРРИТОРИАЛЬНЫХ ЗОН, ПЕРЕЧЕНЬ КООРДИНАТ  
ХАРАКТЕРНЫХ ТОЧЕК ГРАНИЦ ТЕРРИТОРИАЛЬНЫХ ЗОН  
СЕЛА ПРИЛЕПЫ

## ОПИСАНИЕ МЕСТОПОЛОЖЕНИЯ ГРАНИЦ

Зона застройки индивидуальными жилыми домами села Прилепы – Ж1/2

---

(наименование объекта, местоположение границ которого описано  
(далее - объект)

## Раздел 1

Сведения об объекте		
№ п/п	Характеристики объекта	Описание характеристик
1	2	3
1	Местоположение объекта	Воронежская область, Репьевский муниципальный район, Колбинское сельское поселение, село Прилепы
2	Площадь объекта ± величина погрешности определения площади ( $P \pm \Delta P$ )	-
3	Иные характеристики объекта	-

Сведения о местоположении границ объекта					
1. Система координат: МСК - 36, зона 1					
2. Сведения о характерных точках границ объекта					
Обозначение характерных точек границ	Координаты, м		Метод определения координат характерной точки	Средняя квадратическая погрешность положения характерной точки (M <sub>t</sub> ), м	Описание обозначения точки на местности (при наличии)
	X	Y			
1	2	3	4	5	6
1	445553.93	1279509.83	Картометрический	1.00	-
2	445533.91	1279659.51	Картометрический	1.00	-
3	445526.49	1279659.94	Картометрический	1.00	-
4	445350.34	1279689.28	Картометрический	1.00	-
5	445256.04	1279689.73	Картометрический	1.00	-
6	445262.11	1279782.45	Картометрический	1.00	-
7	445268.84	1279878.72	Картометрический	1.00	-
8	445269.72	1279937.67	Картометрический	1.00	-
9	445284.96	1279969.25	Картометрический	1.00	-
10	445301.08	1279989.62	Картометрический	1.00	-
11	445356.03	1280083.06	Картометрический	1.00	-
12	445384.34	1280074.66	Картометрический	1.00	-
13	445413.17	1280066.09	Картометрический	1.00	-
14	445430.63	1280056.02	Картометрический	1.00	-
15	445502.21	1280031.57	Картометрический	1.00	-
16	445509.45	1280044.01	Аналитический	0.10	-
17	445488.14	1280058.33	Картометрический	1.00	-
18	445442.60	1280091.42	Картометрический	1.00	-
19	445371.32	1280147.16	Картометрический	1.00	-
20	445344.75	1280165.81	Картометрический	1.00	-
21	445140.15	1280288.79	Картометрический	1.00	-
22	445140.02	1280288.53	Картометрический	1.00	-
23	444991.70	1279818.20	Картометрический	1.00	-
24	445085.10	1279745.66	Картометрический	1.00	-
25	445136.44	1279744.46	Картометрический	1.00	-
26	445164.60	1279742.22	Картометрический	1.00	-
27	445216.18	1279709.97	Картометрический	1.00	-
28	445227.59	1279697.02	Картометрический	1.00	-
29	445237.21	1279686.11	Картометрический	1.00	-
30	445257.86	1279662.28	Картометрический	1.00	-
31	445315.08	1279596.29	Картометрический	1.00	-
32	445339.37	1279547.22	Картометрический	1.00	-
33	445372.55	1279480.09	Картометрический	1.00	-
34	445375.90	1279410.21	Картометрический	1.00	-

1	2	3	4	5	6
35	445468.79	1279424.63	Картометрический	1.00	-
1	445553.93	1279509.83	Картометрический	1.00	-
36	445979.75	1279900.65	Картометрический	1.00	-
37	446017.52	1279992.63	Картометрический	1.00	-
38	446028.24	1280036.07	Картометрический	1.00	-
39	446048.30	1280067.58	Картометрический	1.00	-
40	446063.47	1280104.52	Картометрический	1.00	-
41	446084.48	1280124.42	Картометрический	1.00	-
42	446086.89	1280128.19	Картометрический	1.00	-
43	446142.15	1280179.06	Картометрический	1.00	-
44	446143.68	1280180.46	Картометрический	1.00	-
45	446150.57	1280211.80	Картометрический	1.00	-
46	446142.24	1280234.74	Картометрический	1.00	-
47	446087.61	1280280.82	Картометрический	1.00	-
48	446041.23	1280287.85	Картометрический	1.00	-
49	446004.28	1280326.20	Картометрический	1.00	-
50	445963.01	1280342.53	Картометрический	1.00	-
51	445941.22	1280374.86	Картометрический	1.00	-
52	445942.30	1280426.58	Картометрический	1.00	-
53	445961.56	1280574.03	Картометрический	1.00	-
54	445908.79	1280585.70	Картометрический	1.00	-
55	445908.14	1280615.36	Картометрический	1.00	-
56	445908.14	1280619.28	Картометрический	1.00	-
57	445908.29	1280627.00	Картометрический	1.00	-
58	445892.77	1280627.06	Картометрический	1.00	-
59	445892.75	1280620.61	Картометрический	1.00	-
60	445883.87	1280620.75	Картометрический	1.00	-
61	445879.18	1280620.89	Картометрический	1.00	-
62	445878.27	1280620.89	Картометрический	1.00	-
63	445877.75	1280610.08	Картометрический	1.00	-
64	445877.09	1280592.70	Картометрический	1.00	-
65	445864.21	1280595.55	Картометрический	1.00	-
66	445858.62	1280676.58	Картометрический	1.00	-
67	445858.62	1280677.28	Картометрический	1.00	-
68	445830.51	1280674.60	Картометрический	1.00	-
69	445760.36	1280663.52	Картометрический	1.00	-
70	445763.91	1280678.38	Картометрический	1.00	-
71	445783.30	1280722.76	Картометрический	1.00	-
72	445751.26	1280736.41	Картометрический	1.00	-
73	445729.88	1280700.44	Картометрический	1.00	-
74	445718.29	1280673.52	Картометрический	1.00	-
75	445714.25	1280672.90	Картометрический	1.00	-
76	445707.08	1280655.92	Картометрический	1.00	-
77	445707.08	1280571.10	Картометрический	1.00	-
78	445519.37	1280572.21	Аналитический	0.10	-
79	445514.21	1280572.21	Аналитический	0.10	-
80	445513.11	1280571.56	Аналитический	0.10	-

1	2	3	4	5	6
81	445511.41	1280568.10	Аналитический	0.10	-
82	445501.24	1280546.82	Аналитический	0.10	-
83	445493.98	1280535.38	Аналитический	0.10	-
84	445474.23	1280472.37	Аналитический	0.10	-
85	445465.79	1280429.62	Аналитический	0.10	-
86	445466.24	1280412.10	Аналитический	0.10	-
87	445473.16	1280387.99	Аналитический	0.10	-
88	445483.46	1280349.44	Аналитический	0.10	-
89	445488.19	1280321.13	Аналитический	0.10	-
90	445489.22	1280315.77	Аналитический	0.10	-
91	445500.43	1280251.95	Аналитический	0.10	-
92	445511.50	1280196.00	Аналитический	0.10	-
93	445511.84	1280194.26	Аналитический	0.10	-
94	445533.45	1280070.77	Аналитический	0.10	-
95	445534.38	1280068.50	Аналитический	0.10	-
96	445538.12	1280066.49	Аналитический	0.10	-
97	445542.43	1280064.47	Аналитический	0.10	-
98	445544.29	1280064.21	Картометрический	1.00	-
99	445673.49	1280032.31	Картометрический	1.00	-
100	445713.04	1280020.65	Картометрический	1.00	-
101	445932.60	1279929.76	Картометрический	1.00	-
36	445979.75	1279900.65	Картометрический	1.00	-
102	445641.96	1280661.05	Картометрический	1.00	-
103	445641.03	1280675.73	Картометрический	1.00	-
104	445642.26	1280700.30	Картометрический	1.00	-
105	445619.48	1280704.61	Картометрический	1.00	-
106	445616.89	1280680.89	Картометрический	1.00	-
107	445605.19	1280706.68	Картометрический	1.00	-
108	445602.76	1280706.37	Картометрический	1.00	-
109	445586.31	1280747.17	Картометрический	1.00	-
110	445589.57	1280752.22	Картометрический	1.00	-
111	445590.10	1280766.57	Картометрический	1.00	-
112	445624.90	1280837.65	Картометрический	1.00	-
113	445627.51	1280867.31	Картометрический	1.00	-
114	445620.92	1280929.19	Картометрический	1.00	-
115	445641.20	1280934.22	Картометрический	1.00	-
116	445631.23	1280994.42	Картометрический	1.00	-
117	445562.38	1281134.47	Картометрический	1.00	-
118	445490.83	1281149.35	Картометрический	1.00	-
119	445490.59	1281149.84	Картометрический	1.00	-
120	445484.27	1281176.61	Картометрический	1.00	-
121	445483.17	1281176.94	Аналитический	0.10	-
122	445489.62	1281149.61	Аналитический	0.10	-
123	445503.33	1281091.42	Аналитический	0.10	-
124	445504.44	1281088.59	Аналитический	0.10	-
125	445507.22	1281086.94	Аналитический	0.10	-
126	445510.10	1281085.91	Аналитический	0.10	-

1	2	3	4	5	6
127	445512.34	1281076.69	Аналитический	0.10	-
128	445512.98	1281074.07	Аналитический	0.10	-
129	445510.92	1281072.22	Аналитический	0.10	-
130	445509.27	1281070.26	Аналитический	0.10	-
131	445508.66	1281068.41	Аналитический	0.10	-
132	445508.92	1281065.08	Аналитический	0.10	-
133	445536.00	1280938.46	Аналитический	0.10	-
134	445548.71	1280872.10	Аналитический	0.10	-
135	445556.17	1280819.03	Аналитический	0.10	-
136	445557.76	1280760.92	Аналитический	0.10	-
137	445553.43	1280716.02	Аналитический	0.10	-
138	445545.86	1280675.76	Аналитический	0.10	-
139	445541.34	1280654.15	Аналитический	0.10	-
140	445539.95	1280648.10	Аналитический	0.10	-
141	445540.35	1280643.89	Аналитический	0.10	-
142	445542.32	1280641.25	Аналитический	0.10	-
143	445545.88	1280638.09	Аналитический	0.10	-
144	445547.33	1280637.38	Аналитический	0.10	-
145	445543.60	1280625.30	Аналитический	0.10	-
102	445641.96	1280661.05	Картометрический	1.00	-
146	445502.80	1280072.26	Аналитический	0.10	-
147	445506.47	1280076.82	Аналитический	0.10	-
148	445508.05	1280079.10	Аналитический	0.10	-
149	445508.31	1280082.69	Аналитический	0.10	-
150	445502.69	1280099.03	Аналитический	0.10	-
151	445491.66	1280188.08	Аналитический	0.10	-
152	445478.58	1280265.18	Аналитический	0.10	-
153	445466.00	1280313.54	Аналитический	0.10	-
154	445464.27	1280319.44	Аналитический	0.10	-
155	445465.28	1280324.91	Аналитический	0.10	-
156	445461.80	1280339.75	Аналитический	0.10	-
157	445459.50	1280344.92	Аналитический	0.10	-
158	445453.46	1280385.24	Аналитический	0.10	-
159	445448.21	1280421.52	Аналитический	0.10	-
160	445457.49	1280459.48	Аналитический	0.10	-
161	445460.61	1280471.91	Аналитический	0.10	-
162	445488.75	1280563.29	Аналитический	0.10	-
163	445492.52	1280577.74	Аналитический	0.10	-
164	445491.86	1280581.40	Аналитический	0.10	-
165	445490.38	1280584.50	Аналитический	0.10	-
166	445486.54	1280590.12	Аналитический	0.10	-
167	445481.52	1280596.76	Аналитический	0.10	-
168	445481.27	1280597.09	Аналитический	0.10	-
169	445486.91	1280608.16	Аналитический	0.10	-
170	445491.71	1280607.70	Аналитический	0.10	-
171	445495.99	1280607.99	Аналитический	0.10	-
172	445499.83	1280608.88	Аналитический	0.10	-

1	2	3	4	5	6
173	445501.32	1280610.77	Аналитический	0.10	-
174	445504.72	1280628.95	Аналитический	0.10	-
175	445508.68	1280643.58	Аналитический	0.10	-
176	445519.79	1280684.56	Аналитический	0.10	-
177	445525.52	1280719.78	Аналитический	0.10	-
178	445528.91	1280764.12	Аналитический	0.10	-
179	445529.84	1280790.97	Аналитический	0.10	-
180	445529.76	1280816.13	Аналитический	0.10	-
181	445523.49	1280862.27	Аналитический	0.10	-
182	445510.16	1280932.18	Аналитический	0.10	-
183	445483.78	1281055.65	Аналитический	0.10	-
184	445482.58	1281060.66	Аналитический	0.10	-
185	445481.60	1281062.91	Аналитический	0.10	-
186	445479.91	1281064.17	Аналитический	0.10	-
187	445474.16	1281064.88	Аналитический	0.10	-
188	445471.07	1281077.52	Аналитический	0.10	-
189	445474.44	1281081.17	Аналитический	0.10	-
190	445476.54	1281085.11	Аналитический	0.10	-
191	445476.26	1281089.42	Аналитический	0.10	-
192	445461.85	1281155.35	Аналитический	0.10	-
193	445461.76	1281155.76	Аналитический	0.10	-
194	445459.28	1281167.11	Аналитический	0.10	-
195	445438.56	1281247.07	Аналитический	0.10	-
196	445408.54	1281353.19	Аналитический	0.10	-
197	445393.82	1281399.24	Аналитический	0.10	-
198	445362.78	1281483.05	Аналитический	0.10	-
199	445344.68	1281529.65	Аналитический	0.10	-
200	445342.52	1281536.03	Аналитический	0.10	-
201	445340.63	1281539.69	Аналитический	0.10	-
202	445339.25	1281540.96	Аналитический	0.10	-
203	445337.56	1281541.49	Аналитический	0.10	-
204	445334.38	1281541.28	Аналитический	0.10	-
205	445331.36	1281547.37	Аналитический	0.10	-
206	445328.33	1281553.46	Аналитический	0.10	-
207	445329.90	1281557.18	Аналитический	0.10	-
208	445331.22	1281560.57	Аналитический	0.10	-
209	445331.55	1281563.79	Аналитический	0.10	-
210	445330.77	1281567.17	Аналитический	0.10	-
211	445300.16	1281644.09	Аналитический	0.10	-
212	445276.54	1281703.85	Аналитический	0.10	-
213	445251.66	1281770.89	Аналитический	0.10	-
214	445202.00	1281761.52	Картометрический	1.00	-
215	445050.03	1281900.39	Картометрический	1.00	-
216	445091.38	1282004.26	Картометрический	1.00	-
217	445117.26	1282076.05	Картометрический	1.00	-
218	445101.04	1282147.28	Картометрический	1.00	-
219	445105.87	1282175.99	Картометрический	1.00	-
220	445073.78	1282251.38	Картометрический	1.00	-

1	2	3	4	5	6
221	444997.88	1282350.26	Картометрический	1.00	-
222	444895.22	1282311.86	Картометрический	1.00	-
223	444777.97	1282306.25	Картометрический	1.00	-
224	444711.54	1282253.36	Картометрический	1.00	-
225	444699.06	1282298.97	Картометрический	1.00	-
226	444730.03	1282460.87	Картометрический	1.00	-
227	444529.87	1282370.22	Картометрический	1.00	-
228	444486.61	1282299.67	Картометрический	1.00	-
229	444446.63	1282182.83	Картометрический	1.00	-
230	444436.27	1282098.96	Картометрический	1.00	-
231	444450.30	1281975.18	Картометрический	1.00	-
232	444471.15	1281880.20	Картометрический	1.00	-
233	444476.82	1281794.81	Картометрический	1.00	-
234	444493.63	1281541.82	Картометрический	1.00	-
235	444494.69	1281525.86	Картометрический	1.00	-
236	444494.57	1281482.64	Картометрический	1.00	-
237	444494.76	1281480.42	Картометрический	1.00	-
238	444515.03	1281239.34	Картометрический	1.00	-
239	444506.27	1281120.72	Картометрический	1.00	-
240	444509.36	1281090.18	Картометрический	1.00	-
241	444528.48	1280901.14	Картометрический	1.00	-
242	444552.52	1280731.58	Картометрический	1.00	-
243	444616.89	1280567.57	Картометрический	1.00	-
244	444636.35	1280565.34	Картометрический	1.00	-
245	444686.77	1280556.65	Аналитический	0.20	-
246	444711.91	1280552.51	Аналитический	0.20	-
247	444734.73	1280546.55	Аналитический	0.20	-
248	444751.86	1280538.53	Аналитический	0.20	-
249	444763.10	1280533.27	Аналитический	0.50	-
250	444771.89	1280529.71	Аналитический	0.50	-
251	444775.26	1280530.18	Аналитический	0.50	-
252	444777.86	1280532.65	Аналитический	0.50	-
253	444786.77	1280530.60	Аналитический	0.50	-
254	444786.52	1280524.63	Аналитический	0.50	-
255	444788.63	1280521.20	Аналитический	0.50	-
256	444793.95	1280517.52	Аналитический	0.50	-
257	444803.41	1280512.54	Аналитический	0.50	-
258	444896.79	1280456.32	Аналитический	0.50	-
259	445070.64	1280352.72	Аналитический	0.50	-
260	445146.02	1280307.42	Аналитический	0.50	-
261	445355.11	1280181.75	Картометрический	1.00	-
262	445382.64	1280162.44	Картометрический	1.00	-
263	445454.04	1280106.60	Картометрический	1.00	-
146	445502.80	1280072.26	Аналитический	0.10	-

3. Сведения о характерных точках части (частей) границы объекта					
Обозначение характерных точек части границы	Координаты, м		Метод определения координат характерной точки	Средняя квадратическая погрешность положения характерной точки (Mt), м	Описание обозначения точки на местности (при наличии)
	X	Y			
1	2	3	4	5	6
Часть №					
-	-	-	-	-	-





## ОПИСАНИЕ МЕСТОПОЛОЖЕНИЯ ГРАНИЦ

Общественно-деловая зона села Прилепы – ОД/2

---

(наименование объекта, местоположение границ которого описано  
(далее - объект)

## Раздел 1

Сведения об объекте		
№ п/п	Характеристики объекта	Описание характеристик
1	2	3
1	Местоположение объекта	Воронежская область, Репьевский муниципальный район, Колбинское сельское поселение, село Прилепы
2	Площадь объекта ± величина погрешности определения площади ( $P \pm \Delta P$ )	-
3	Иные характеристики объекта	-

Сведения о местоположении границ объекта					
1. Система координат: МСК - 36, зона 1					
2. Сведения о характерных точках границ объекта					
Обозначение характерных точек границ	Координаты, м		Метод определения координат характерной точки	Средняя квадратическая погрешность положения характерной точки (Mt), м	Описание обозначения точки на местности (при наличии)
	X	Y			
1	2	3	4	5	6
1	445707.08	1280571.10	Картометрический	1.00	-
2	445707.08	1280655.92	Картометрический	1.00	-
3	445641.96	1280661.05	Картометрический	1.00	-
4	445543.60	1280625.30	Аналитический	0.10	-
5	445540.35	1280625.18	Аналитический	0.10	-
6	445536.66	1280624.78	Аналитический	0.10	-
7	445533.76	1280623.46	Аналитический	0.10	-
8	445530.21	1280620.82	Аналитический	0.10	-
9	445521.12	1280592.40	Аналитический	0.10	-
10	445519.74	1280587.85	Аналитический	0.10	-
11	445520.74	1280584.85	Аналитический	0.10	-
12	445522.87	1280582.85	Аналитический	0.10	-
13	445519.37	1280572.21	Аналитический	0.10	-
1	445707.08	1280571.10	Картометрический	1.00	-
3. Сведения о характерных точках части (частей) границы объекта					
Обозначение характерных точек части границы	Координаты, м		Метод определения координат характерной точки	Средняя квадратическая погрешность положения характерной точки (Mt), м	Описание обозначения точки на местности (при наличии)
	X	Y			
1	2	3	4	5	6
Часть №					
-	-	-	-	-	-



## План границ объекта



Масштаб 1:2000

Используемые условные знаки и обозначения:



границы территориальной зоны

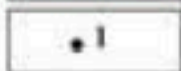

характерная точка границ территориальной зоны

Руководитель БУВО «Нормативно-проектный центр»

Подпись Ю.В. Шалыгина Ю.В. Шалыгина Дата « 10 » сентября 2021 г.

Место для оттиска печати (при наличии) лица, составившего описание местоположения границ объекта



## ОПИСАНИЕ МЕСТОПОЛОЖЕНИЯ ГРАНИЦ

Зона улиц, дорог, инженерной и транспортной инфраструктуры  
села Прилепы – ИТ1/2

(наименование объекта, местоположение границ которого описано  
(далее - объект)

## Раздел 1

Сведения об объекте		
№ п/п	Характеристики объекта	Описание характеристик
1	2	3
1	Местоположение объекта	Воронежская область, Репьевский муниципальный район, Колбинское сельское поселение, село Прилепы
2	Площадь объекта ± величина погрешности определения площади ( $P \pm \Delta P$ )	-
3	Иные характеристики объекта	-

## Сведения о местоположении границ объекта

1. Система координат: МСК - 36, зона 1

2. Сведения о характерных точках границ объекта

Обозначение характерных точек границ	Координаты, м		Метод определения координат характерной точки	Средняя квадратическая погрешность положения характерной точки (Mt), м	Описание обозначения точки на местности (при наличии)
	X	Y			
1	2	3	4	5	6
1	445509.45	1280044.01	Аналитический	0.10	-
2	445518.24	1280059.12	Аналитический	0.10	-
3	445534.31	1280064.62	Аналитический	0.10	-
4	445542.75	1280062.91	Аналитический	0.10	-
5	445542.43	1280064.47	Аналитический	0.10	-
6	445538.12	1280066.49	Аналитический	0.10	-
7	445534.38	1280068.50	Аналитический	0.10	-
8	445533.45	1280070.77	Аналитический	0.10	-
9	445511.84	1280194.26	Аналитический	0.10	-
10	445511.50	1280196.00	Аналитический	0.10	-
11	445500.43	1280251.95	Аналитический	0.10	-
12	445489.22	1280315.77	Аналитический	0.10	-
13	445488.19	1280321.13	Аналитический	0.10	-
14	445483.46	1280349.44	Аналитический	0.10	-
15	445473.16	1280387.99	Аналитический	0.10	-
16	445466.24	1280412.10	Аналитический	0.10	-
17	445465.79	1280429.62	Аналитический	0.10	-
18	445474.23	1280472.37	Аналитический	0.10	-
19	445493.98	1280535.38	Аналитический	0.10	-
20	445501.24	1280546.82	Аналитический	0.10	-
21	445511.41	1280568.10	Аналитический	0.10	-
22	445513.11	1280571.56	Аналитический	0.10	-
23	445514.21	1280572.21	Аналитический	0.10	-
24	445519.37	1280572.21	Аналитический	0.10	-
25	445522.87	1280582.85	Аналитический	0.10	-
26	445520.74	1280584.85	Аналитический	0.10	-
27	445519.74	1280587.85	Аналитический	0.10	-
28	445521.12	1280592.40	Аналитический	0.10	-
29	445530.21	1280620.82	Аналитический	0.10	-
30	445533.76	1280623.46	Аналитический	0.10	-
31	445536.66	1280624.78	Аналитический	0.10	-
32	445540.35	1280625.18	Аналитический	0.10	-
33	445543.60	1280625.30	Аналитический	0.10	-
34	445547.33	1280637.38	Аналитический	0.10	-

1	2	3	4	5	6
35	445545.88	1280638.09	Аналитический	0.10	-
36	445542.32	1280641.25	Аналитический	0.10	-
37	445540.35	1280643.89	Аналитический	0.10	-
38	445539.95	1280648.10	Аналитический	0.10	-
39	445541.34	1280654.15	Аналитический	0.10	-
40	445545.86	1280675.76	Аналитический	0.10	-
41	445553.43	1280716.02	Аналитический	0.10	-
42	445557.76	1280760.92	Аналитический	0.10	-
43	445556.17	1280819.03	Аналитический	0.10	-
44	445548.71	1280872.10	Аналитический	0.10	-
45	445536.00	1280938.46	Аналитический	0.10	-
46	445508.92	1281065.08	Аналитический	0.10	-
47	445508.66	1281068.41	Аналитический	0.10	-
48	445509.27	1281070.26	Аналитический	0.10	-
49	445510.92	1281072.22	Аналитический	0.10	-
50	445512.98	1281074.07	Аналитический	0.10	-
51	445512.34	1281076.69	Аналитический	0.10	-
52	445510.10	1281085.91	Аналитический	0.10	-
53	445507.22	1281086.94	Аналитический	0.10	-
54	445504.44	1281088.59	Аналитический	0.10	-
55	445503.33	1281091.42	Аналитический	0.10	-
56	445489.62	1281149.61	Аналитический	0.10	-
57	445483.17	1281176.94	Аналитический	0.10	-
58	445462.22	1281258.02	Аналитический	0.10	-
59	445433.04	1281360.94	Аналитический	0.10	-
60	445416.25	1281412.02	Аналитический	0.10	-
61	445386.19	1281492.38	Аналитический	0.10	-
62	445365.98	1281544.55	Аналитический	0.10	-
63	445366.23	1281547.13	Аналитический	0.10	-
64	445367.81	1281550.88	Аналитический	0.10	-
65	445360.90	1281568.13	Аналитический	0.10	-
66	445358.97	1281568.13	Аналитический	0.10	-
67	445357.34	1281569.02	Аналитический	0.10	-
68	445355.04	1281571.65	Аналитический	0.10	-
69	445351.50	1281580.74	Аналитический	0.10	-
70	445323.77	1281651.86	Аналитический	0.10	-
71	445298.53	1281717.37	Аналитический	0.10	-
72	445275.94	1281778.14	Аналитический	0.10	-
73	445257.93	1281839.24	Аналитический	0.10	-
74	445248.85	1281883.93	Аналитический	0.10	-
75	445244.68	1281924.97	Аналитический	0.10	-
76	445248.93	1282000.88	Аналитический	0.10	-
77	445261.03	1282071.10	Аналитический	0.10	-
78	445325.45	1282333.29	Аналитический	0.10	-
79	445382.41	1282564.36	Аналитический	0.10	-
80	445367.28	1282562.40	Аналитический	0.10	-
81	445350.68	1282560.26	Аналитический	0.10	-
82	445294.93	1282337.97	Аналитический	0.10	-

1	2	3	4	5	6
83	445231.28	1282074.69	Аналитический	0.10	-
84	445218.46	1282005.37	Аналитический	0.10	-
85	445214.71	1281919.90	Аналитический	0.10	-
86	445220.16	1281884.57	Аналитический	0.10	-
87	445232.77	1281826.87	Аналитический	0.10	-
88	445251.66	1281770.89	Аналитический	0.10	-
89	445276.54	1281703.85	Аналитический	0.10	-
90	445300.16	1281644.09	Аналитический	0.10	-
91	445330.77	1281567.17	Аналитический	0.10	-
92	445331.55	1281563.79	Аналитический	0.10	-
93	445331.22	1281560.57	Аналитический	0.10	-
94	445329.90	1281557.18	Аналитический	0.10	-
95	445328.33	1281553.46	Аналитический	0.10	-
96	445331.36	1281547.37	Аналитический	0.10	-
97	445334.38	1281541.28	Аналитический	0.10	-
98	445337.56	1281541.49	Аналитический	0.10	-
99	445339.25	1281540.96	Аналитический	0.10	-
100	445340.63	1281539.69	Аналитический	0.10	-
101	445342.52	1281536.03	Аналитический	0.10	-
102	445344.68	1281529.65	Аналитический	0.10	-
103	445362.78	1281483.05	Аналитический	0.10	-
104	445393.82	1281399.24	Аналитический	0.10	-
105	445408.54	1281353.19	Аналитический	0.10	-
106	445438.56	1281247.07	Аналитический	0.10	-
107	445459.28	1281167.11	Аналитический	0.10	-
108	445461.76	1281155.76	Аналитический	0.10	-
109	445461.85	1281155.35	Аналитический	0.10	-
110	445476.26	1281089.42	Аналитический	0.10	-
111	445476.54	1281085.11	Аналитический	0.10	-
112	445474.44	1281081.17	Аналитический	0.10	-
113	445471.07	1281077.52	Аналитический	0.10	-
114	445474.16	1281064.88	Аналитический	0.10	-
115	445479.91	1281064.17	Аналитический	0.10	-
116	445481.60	1281062.91	Аналитический	0.10	-
117	445482.58	1281060.66	Аналитический	0.10	-
118	445483.78	1281055.65	Аналитический	0.10	-
119	445510.16	1280932.18	Аналитический	0.10	-
120	445523.49	1280862.27	Аналитический	0.10	-
121	445529.76	1280816.13	Аналитический	0.10	-
122	445529.84	1280790.97	Аналитический	0.10	-
123	445528.91	1280764.12	Аналитический	0.10	-
124	445525.52	1280719.78	Аналитический	0.10	-
125	445519.79	1280684.56	Аналитический	0.10	-
126	445508.68	1280643.58	Аналитический	0.10	-
127	445504.72	1280628.95	Аналитический	0.10	-
128	445501.32	1280610.77	Аналитический	0.10	-
129	445499.83	1280608.88	Аналитический	0.10	-
130	445495.99	1280607.99	Аналитический	0.10	-

1	2	3	4	5	6
131	445491.71	1280607.70	Аналитический	0.10	-
132	445486.91	1280608.16	Аналитический	0.10	-
133	445481.27	1280597.09	Аналитический	0.10	-
134	445481.52	1280596.76	Аналитический	0.10	-
135	445486.54	1280590.12	Аналитический	0.10	-
136	445490.38	1280584.50	Аналитический	0.10	-
137	445491.86	1280581.40	Аналитический	0.10	-
138	445492.52	1280577.74	Аналитический	0.10	-
139	445488.75	1280563.29	Аналитический	0.10	-
140	445460.61	1280471.91	Аналитический	0.10	-
141	445457.49	1280459.48	Аналитический	0.10	-
142	445448.21	1280421.52	Аналитический	0.10	-
143	445453.46	1280385.24	Аналитический	0.10	-
144	445459.50	1280344.92	Аналитический	0.10	-
145	445461.80	1280339.75	Аналитический	0.10	-
146	445465.28	1280324.91	Аналитический	0.10	-
147	445464.27	1280319.44	Аналитический	0.10	-
148	445466.00	1280313.54	Аналитический	0.10	-
149	445478.58	1280265.18	Аналитический	0.10	-
150	445491.66	1280188.08	Аналитический	0.10	-
151	445502.69	1280099.03	Аналитический	0.10	-
152	445508.31	1280082.69	Аналитический	0.10	-
153	445508.05	1280079.10	Аналитический	0.10	-
154	445506.47	1280076.82	Аналитический	0.10	-
155	445502.80	1280072.26	Аналитический	0.10	-
156	445454.04	1280106.60	Картометрический	1.00	-
157	445382.64	1280162.44	Картометрический	1.00	-
158	445355.11	1280181.75	Картометрический	1.00	-
159	445146.02	1280307.42	Картометрический	1.00	-
160	445070.64	1280352.72	Картометрический	1.00	-
161	444896.79	1280456.32	Картометрический	1.00	-
162	444803.41	1280512.54	Картометрический	1.00	-
163	444793.95	1280517.52	Картометрический	1.00	-
164	444788.63	1280521.20	Картометрический	1.00	-
165	444786.52	1280524.63	Картометрический	1.00	-
166	444786.77	1280530.60	Картометрический	1.00	-
167	444777.86	1280532.65	Картометрический	1.00	-
168	444775.26	1280530.18	Картометрический	1.00	-
169	444771.89	1280529.71	Картометрический	1.00	-
170	444763.10	1280533.27	Картометрический	1.00	-
171	444751.86	1280538.53	Картометрический	1.00	-
172	444734.73	1280546.55	Картометрический	1.00	-
173	444711.91	1280552.51	Картометрический	1.00	-
174	444686.77	1280556.65	Картометрический	1.00	-
175	444636.35	1280565.34	Картометрический	1.00	-
176	444641.48	1280536.64	Картометрический	1.00	-
177	444664.60	1280539.08	Картометрический	1.00	-
178	444749.51	1280518.38	Картометрический	1.00	-

1	2	3	4	5	6
179	445140.02	1280288.53	Картометрический	1.00	-
180	445140.15	1280288.79	Картометрический	1.00	-
181	445344.75	1280165.81	Картометрический	1.00	-
182	445371.32	1280147.16	Картометрический	1.00	-
183	445442.60	1280091.42	Картометрический	1.00	-
184	445488.14	1280058.33	Картометрический	1.00	-
1	445509.45	1280044.01	Аналитический	0.10	-

## 3. Сведения о характерных точках части (частей) границы объекта

Обозначение характерных точек части границы	Координаты, м		Метод определения координат характерной точки	Средняя квадратическая погрешность положения характерной точки (M <sub>t</sub> ), м	Описание обозначения точки на местности (при наличии)
	X	Y			
1	2	3	4	5	6
Часть №					
-	-	-	-	-	-



Рисунок 11

План реконструкции

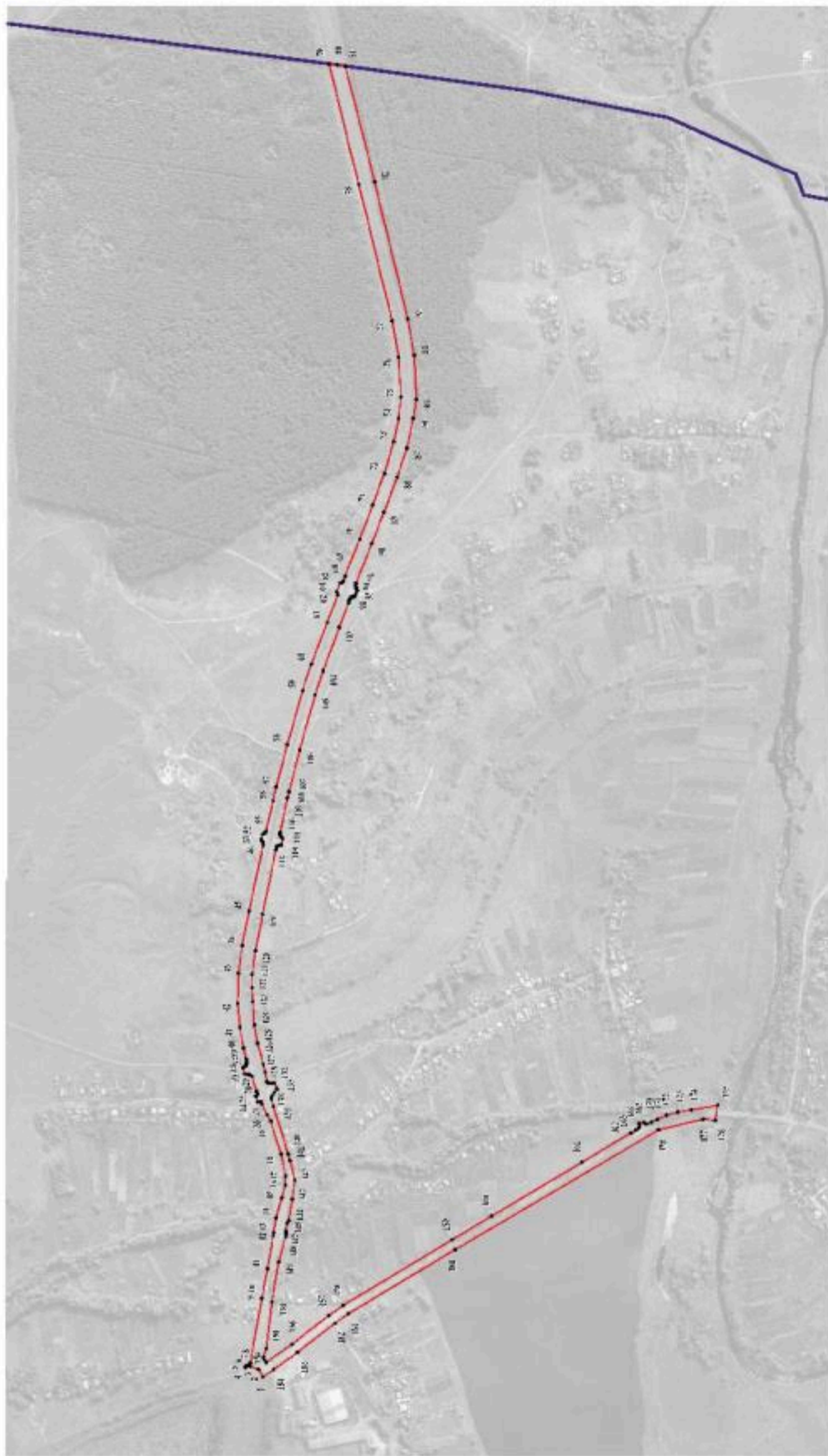

Масштаб 1:5000

Иные объекты ук. зоны: овраги и обвалы:

границы территории: овраги

границы территории: обвалы

линии границ территории: овраги

• 1



Федеральный научный центр лесоводства и лесопиления  
 Институт лесоводства и лесопиления  
 Москва, ул. Вавилова, д. 10, к. 10  
 Контактный телефон: 8 (495) 336-11-11

## ОПИСАНИЕ МЕСТОПОЛОЖЕНИЯ ГРАНИЦ

Зона сельскохозяйственного производства села Прилепы – СХ2/2

---

(наименование объекта, местоположение границ которого описано  
(далее - объект)

## Раздел 1

Сведения об объекте		
№ п/п	Характеристики объекта	Описание характеристик
1	2	3
1	Местоположение объекта	Воронежская область, Репьевский муниципальный район, Колбинское сельское поселение, село Прилепы
2	Площадь объекта ± величина погрешности определения площади ( $P \pm \Delta P$ )	-
3	Иные характеристики объекта	-

## Сведения о местоположении границ объекта

1. Система координат: МСК - 36, зона 1

2. Сведения о характерных точках границ объекта

Обозначение характерных точек границ	Координаты, м		Метод определения координат характерной точки	Средняя квадратическая погрешность положения характерной точки (Mt), м	Описание обозначения точки на местности (при наличии)
	X	Y			
1	2	3	4	5	6
1	445533.91	1279659.51	Картометрический	1.00	-
2	445532.46	1279670.36	Картометрический	1.00	-
3	445506.32	1279853.51	Картометрический	1.00	-
4	445499.21	1279925.36	Картометрический	1.00	-
5	445486.93	1280005.31	Картометрический	1.00	-
6	445502.21	1280031.57	Картометрический	1.00	-
7	445430.63	1280056.02	Картометрический	1.00	-
8	445413.17	1280066.09	Картометрический	1.00	-
9	445384.34	1280074.66	Картометрический	1.00	-
10	445356.03	1280083.06	Картометрический	1.00	-
11	445301.08	1279989.62	Картометрический	1.00	-
12	445284.96	1279969.25	Картометрический	1.00	-
13	445269.72	1279937.67	Картометрический	1.00	-
14	445268.84	1279878.72	Картометрический	1.00	-
15	445262.11	1279782.45	Картометрический	1.00	-
16	445256.04	1279689.73	Картометрический	1.00	-
17	445350.34	1279689.28	Картометрический	1.00	-
18	445526.49	1279659.94	Картометрический	1.00	-
1	445533.91	1279659.51	Картометрический	1.00	-

3. Сведения о характерных точках части (частей) границы объекта

Обозначение характерных точек части границы	Координаты, м		Метод определения координат характерной точки	Средняя квадратическая погрешность положения характерной точки (Mt), м	Описание обозначения точки на местности (при наличии)
	X	Y			
1	2	3	4	5	6
Часть №					
-	-	-	-	-	-





Раздел 4

План границ объекта



Масштаб 1:2000

Используемые условные знаки и обозначения:

-  границы территориальной зоны
-  характерная точка границ территориальной зоны

Руководитель БУВО «Нормативно-проектный центр»

Подпись Ю.В.Шальгина Дата « 10 » сентября 2021 г.

Место для оттиска печати (при наличии) листа, составившего описание местоположения границ объекта



## ОПИСАНИЕ МЕСТОПОЛОЖЕНИЯ ГРАНИЦ

Зона природных территорий и защитного озеленения села Прилепы – Р1/2

---

(наименование объекта, местоположение границ которого описано  
(далее - объект)

## Раздел 1

Сведения об объекте		
№ п/п	Характеристики объекта	Описание характеристик
1	2	3
1	Местоположение объекта	Воронежская область, Репьевский муниципальный район, Колбинское сельское поселение, село Прилепы
2	Площадь объекта $\pm$ величина погрешности определения площади ( $P \pm \Delta P$ )	-
3	Иные характеристики объекта	-

Сведения о местоположении границ объекта					
1. Система координат: МСК - 36, зона 1					
2. Сведения о характерных точках границ объекта					
Обозначение характерных точек границ	Координаты, м		Метод определения координат характерной точки	Средняя квадратическая погрешность положения характерной точки (Mt), м	Описание обозначения точки на местности (при наличии)
	X	Y			
1	2	3	4	5	6
1	445251.66	1281770.89	Аналитический	0.10	-
2	445232.77	1281826.87	Аналитический	0.10	-
3	445220.16	1281884.57	Аналитический	0.10	-
4	445214.71	1281919.90	Аналитический	0.10	-
5	445218.46	1282005.37	Аналитический	0.10	-
6	445231.28	1282074.69	Аналитический	0.10	-
7	445294.93	1282337.97	Аналитический	0.10	-
8	445350.68	1282560.25	Аналитический	0.10	-
9	444992.68	1282511.49	Аналитический	0.10	-
10	444985.49	1282510.11	Аналитический	0.10	-
11	444730.03	1282460.87	Аналитический	0.10	-
12	444699.06	1282298.97	Картометрический	1.00	-
13	444711.54	1282253.36	Картометрический	1.00	-
14	444777.97	1282306.25	Картометрический	1.00	-
15	444895.22	1282311.86	Картометрический	1.00	-
16	444997.88	1282350.26	Картометрический	1.00	-
17	445073.78	1282251.38	Картометрический	1.00	-
18	445105.87	1282175.99	Картометрический	1.00	-
19	445101.04	1282147.28	Картометрический	1.00	-
20	445117.26	1282076.05	Картометрический	1.00	-
21	445091.38	1282004.26	Картометрический	1.00	-
22	445050.03	1281900.39	Картометрический	1.00	-
23	445202.00	1281761.52	Картометрический	1.00	-
1	445251.66	1281770.89	Аналитический	0.10	-
3. Сведения о характерных точках части (частей) границы объекта					
Обозначение характерных точек части границы	Координаты, м		Метод определения координат характерной точки	Средняя квадратическая погрешность положения характерной точки (Mt), м	Описание обозначения точки на местности (при наличии)
	X	Y			
1	2	3	4	5	6
Часть №					
-	-	-	-	-	-





## План границ объекта

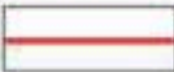

Масштаб 1:5000

Используемые условные знаки и обозначения:

	границы территориальной зоны
	границы муниципального образования
	характерная точка границ территориальной зоны

Руководитель БУВО «Нормативно-проектный центр»

Подпись Ю.В. Шалыгина Ю.В. Шалыгина Дата « 10 » сентября 2021 г.

Место для оттиска печати (при наличии) лица, составившего описание местоположения границ объекта

Приложение № 3  
к правилам землепользования и застройки  
Колбинского сельского поселения  
Репьевского муниципального района  
Воронежской области

СВЕДЕНИЯ О ГРАНИЦАХ ТЕРРИТОРИАЛЬНЫХ ЗОН,  
СОДЕРЖАЩИЕ ГРАФИЧЕСКОЕ ОПИСАНИЕ МЕСТОПОЛОЖЕНИЯ  
ГРАНИЦ ТЕРРИТОРИАЛЬНЫХ ЗОН, ПЕРЕЧЕНЬ КООРДИНАТ  
ХАРАКТЕРНЫХ ТОЧЕК ГРАНИЦ ТЕРРИТОРИАЛЬНЫХ ЗОН  
ХУТОРА САСОВКА 1-Я

## ОПИСАНИЕ МЕСТОПОЛОЖЕНИЯ ГРАНИЦ

Зона застройки индивидуальными жилыми домами хутора Сасовка 1-я – Ж1/3

---

(наименование объекта, местоположение границ которого описано  
(далее - объект)

## Раздел 1

Сведения об объекте		
№ п/п	Характеристики объекта	Описание характеристик
1	2	3
1	Местоположение объекта	Воронежская область, Репьевский муниципальный район, Колбинское сельское поселение, хутор Сасовка 1-я
2	Площадь объекта $\pm$ величина погрешности определения площади ( $P \pm \Delta P$ )	-
3	Иные характеристики объекта	-

Сведения о местоположении границ объекта					
1. Система координат: МСК - 36, зона 1					
2. Сведения о характерных точках границ объекта					
Обозначение характерных точек границ	Координаты, м		Метод определения координат характерной точки	Средняя квадратическая погрешность положения характерной точки (Mt), м	Описание обозначения точки на местности (при наличии)
	X	Y			
1	2	3	4	5	6
1	443767.98	1278940.55	Картометрический	1.00	-
2	443721.07	1279019.86	Картометрический	1.00	-
3	443756.18	1279040.61	Картометрический	1.00	-
4	443730.83	1279096.16	Картометрический	1.00	-
5	443698.51	1279144.34	Картометрический	1.00	-
6	443644.15	1279117.41	Картометрический	1.00	-
7	443589.16	1279077.17	Картометрический	1.00	-
8	443570.98	1279081.01	Картометрический	1.00	-
9	443520.22	1279036.94	Картометрический	1.00	-
10	443504.15	1279030.16	Картометрический	1.00	-
11	443444.09	1279000.53	Картометрический	1.00	-
12	443424.61	1278938.64	Картометрический	1.00	-
13	443434.74	1278893.70	Картометрический	1.00	-
14	443388.22	1278884.40	Картометрический	1.00	-
15	443351.00	1278865.77	Картометрический	1.00	-
16	443335.77	1278840.35	Картометрический	1.00	-
17	443373.80	1278770.79	Картометрический	1.00	-
18	443239.30	1278706.43	Картометрический	1.00	-
19	443161.46	1278607.28	Картометрический	1.00	-
20	443117.72	1278631.56	Картометрический	1.00	-
21	443088.65	1278589.66	Картометрический	1.00	-
22	443034.92	1278532.30	Картометрический	1.00	-
23	442997.29	1278508.36	Картометрический	1.00	-
24	442971.53	1278459.72	Картометрический	1.00	-
25	443002.39	1278446.27	Картометрический	1.00	-
26	442911.85	1278310.67	Картометрический	1.00	-
27	442949.04	1278274.19	Картометрический	1.00	-
28	442938.89	1278253.85	Картометрический	1.00	-
29	442972.71	1278231.77	Картометрический	1.00	-
30	443030.25	1278316.52	Картометрический	1.00	-
31	443114.88	1278444.51	Картометрический	1.00	-
32	443134.32	1278433.47	Картометрический	1.00	-
33	443185.94	1278505.52	Картометрический	1.00	-
34	443290.85	1278611.43	Картометрический	1.00	-

1	2	3	4	5	6
35	443347.53	1278652.94	Картометрический	1.00	-
36	443487.53	1278721.11	Картометрический	1.00	-
37	443598.77	1278789.30	Картометрический	1.00	-
38	443658.41	1278828.69	Картометрический	1.00	-
39	443726.10	1278896.06	Картометрический	1.00	-
1	443767.98	1278940.55	Картометрический	1.00	-
3. Сведения о характерных точках части (частей) границы объекта					
Обозначение характерных точек части границы	Координаты, м		Метод определения координат характерной точки	Средняя квадратическая погрешность положения характерной точки (M <sub>t</sub> ), м	Описание обозначения точки на местности (при наличии)
	X	Y			
1	2	3	4	5	6
Часть №					
-	-	-	-	-	-





Рисунг 4  
План границь области



Масштаб 1:5000

Используемые условные знаки и обозначения:

	границы территориальной зоны
	характерная точка границ территориальной зоны

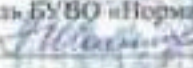
Руководитель БУВФ «Нормативно-проектный центр»  
Полоньск  Ю.В.Шальгина Дата « 10 » сентября 2021 г.  
Место для отрыва копий (при наличии) или составления описания местоположения границ области



Приложение № 4  
к правилам землепользования и застройки  
Колбинского сельского поселения  
Репьевского муниципального района  
Воронежской области

СВЕДЕНИЯ О ГРАНИЦАХ ТЕРРИТОРИАЛЬНЫХ ЗОН,  
СОДЕРЖАЩИЕ ГРАФИЧЕСКОЕ ОПИСАНИЕ МЕСТОПОЛОЖЕНИЯ  
ГРАНИЦ ТЕРРИТОРИАЛЬНЫХ ЗОН, ПЕРЕЧЕНЬ КООРДИНАТ  
ХАРАКТЕРНЫХ ТОЧЕК ГРАНИЦ ТЕРРИТОРИАЛЬНЫХ ЗОН  
ХУТОРА САСОВКА 2-Я

## ОПИСАНИЕ МЕСТОПОЛОЖЕНИЯ ГРАНИЦ

Зона застройки индивидуальными жилыми домами хутора Сасовка 2-я – Ж1/4

(наименование объекта, местоположение границ которого описано  
(далее - объект)

## Раздел 1

Сведения об объекте		
№ п/п	Характеристики объекта	Описание характеристик
1	2	3
1	Местоположение объекта	Воронежская область, Репьевский муниципальный район, Колбинское сельское поселение, хутор Сасовка 2-я
2	Площадь объекта $\pm$ величина погрешности определения площади ( $P \pm \Delta P$ )	-
3	Иные характеристики объекта	-

Сведения о местоположении границ объекта					
1. Система координат: МСК - 36, зона 1					
2. Сведения о характерных точках границ объекта					
Обозначение характерных точек границ	Координаты, м		Метод определения координат характерной точки	Средняя квадратическая погрешность положения характерной точки (Mt), м	Описание обозначения точки на местности (при наличии)
	X	Y			
1	2	3	4	5	6
1	442544.96	1278731.10	Картометрический	1.00	-
2	442578.84	1278851.84	Картометрический	1.00	-
3	442577.16	1278863.70	Картометрический	1.00	-
4	442584.77	1278880.65	Картометрический	1.00	-
5	442619.46	1278909.47	Картометрический	1.00	-
6	442638.92	1278928.95	Картометрический	1.00	-
7	442631.34	1279002.72	Картометрический	1.00	-
8	442660.96	1279050.20	Картометрический	1.00	-
9	442664.35	1279072.23	Картометрический	1.00	-
10	442617.84	1279088.37	Картометрический	1.00	-
11	442602.33	1279088.66	Картометрический	1.00	-
12	442547.48	1279010.51	Картометрический	1.00	-
13	442496.08	1278939.03	Картометрический	1.00	-
14	442481.59	1278917.34	Картометрический	1.00	-
15	442471.59	1278898.64	Картометрический	1.00	-
16	442447.71	1278854.20	Картометрический	1.00	-
17	442418.04	1278777.63	Картометрический	1.00	-
18	442410.75	1278754.09	Картометрический	1.00	-
1	442544.96	1278731.10	Картометрический	1.00	-
19	442378.38	1278700.11	Картометрический	1.00	-
20	442399.06	1278765.69	Картометрический	1.00	-
21	442417.42	1278814.82	Картометрический	1.00	-
22	442427.87	1278842.78	Картометрический	1.00	-
23	442443.49	1278878.61	Картометрический	1.00	-
24	442455.69	1278907.06	Картометрический	1.00	-
25	442458.50	1278915.10	Картометрический	1.00	-
26	442458.69	1278918.56	Картометрический	1.00	-
27	442457.19	1278921.27	Картометрический	1.00	-
28	442453.26	1278922.58	Картометрический	1.00	-
29	442458.03	1278934.18	Картометрический	1.00	-
30	442462.24	1278933.33	Картометрический	1.00	-
31	442468.94	1278937.00	Картометрический	1.00	-
32	442474.28	1278940.48	Картометрический	1.00	-

1	2	3	4	5	6
33	442480.56	1278947.73	Картометрический	1.00	-
34	442529.16	1279015.17	Картометрический	1.00	-
35	442580.79	1279089.07	Картометрический	1.00	-
36	442571.33	1279089.26	Картометрический	1.00	-
37	442557.79	1279083.32	Картометрический	1.00	-
38	442528.16	1279016.36	Картометрический	1.00	-
39	442392.86	1279038.48	Картометрический	1.00	-
40	442274.45	1279036.01	Картометрический	1.00	-
41	442256.71	1279078.43	Картометрический	1.00	-
42	442206.58	1279019.93	Картометрический	1.00	-
43	442116.82	1279011.83	Картометрический	1.00	-
44	442046.38	1279013.27	Картометрический	1.00	-
45	442036.38	1279013.33	Картометрический	1.00	-
46	442034.99	1278998.40	Картометрический	1.00	-
47	442026.55	1278907.69	Картометрический	1.00	-
48	441840.93	1278929.70	Картометрический	1.00	-
49	441673.09	1278942.51	Картометрический	1.00	-
50	441554.70	1278956.76	Картометрический	1.00	-
51	441560.63	1278986.43	Картометрический	1.00	-
52	441555.57	1279019.51	Картометрический	1.00	-
53	441454.94	1279052.63	Картометрический	1.00	-
54	441433.82	1279091.66	Картометрический	1.00	-
55	441339.11	1279124.78	Картометрический	1.00	-
56	441231.67	1279161.35	Картометрический	1.00	-
57	441133.58	1279226.78	Картометрический	1.00	-
58	441068.88	1279254.84	Картометрический	1.00	-
59	441033.89	1279229.93	Картометрический	1.00	-
60	441006.63	1279152.35	Картометрический	1.00	-
61	440925.89	1279181.49	Картометрический	1.00	-
62	440934.65	1279142.37	Картометрический	1.00	-
63	440929.99	1279048.35	Картометрический	1.00	-
64	440997.89	1279007.51	Картометрический	1.00	-
65	441050.60	1278967.76	Картометрический	1.00	-
66	441117.76	1278934.56	Картометрический	1.00	-
67	441158.89	1278975.50	Картометрический	1.00	-
68	441187.93	1278935.24	Картометрический	1.00	-
69	441221.12	1278926.21	Картометрический	1.00	-
70	441260.37	1278917.09	Картометрический	1.00	-
71	441381.30	1278888.18	Картометрический	1.00	-
72	441486.17	1278874.55	Картометрический	1.00	-
73	441556.36	1278866.03	Картометрический	1.00	-
74	441755.93	1278823.52	Картометрический	1.00	-
75	441759.01	1278822.92	Картометрический	1.00	-
76	441924.22	1278791.19	Картометрический	1.00	-
77	442000.34	1278789.44	Картометрический	1.00	-
78	442091.67	1278780.06	Картометрический	1.00	-
79	442057.82	1278722.42	Картометрический	1.00	-
80	442193.96	1278707.04	Картометрический	1.00	-

1	2	3	4	5	6
81	442330.16	1278686.65	Картометрический	1.00	-
19	442378.38	1278700.11	Картометрический	1.00	-
3. Сведения о характерных точках части (частей) границы объекта					
Обозначение характерных точек части границы	Координаты, м		Метод определения координат характерной точки	Средняя квадратическая погрешность положения характерной точки (Mt), м	Описание обозначения точки на местности (при наличии)
	X	Y			
1	2	3	4	5	6
Часть №					
-	-	-	-	-	-



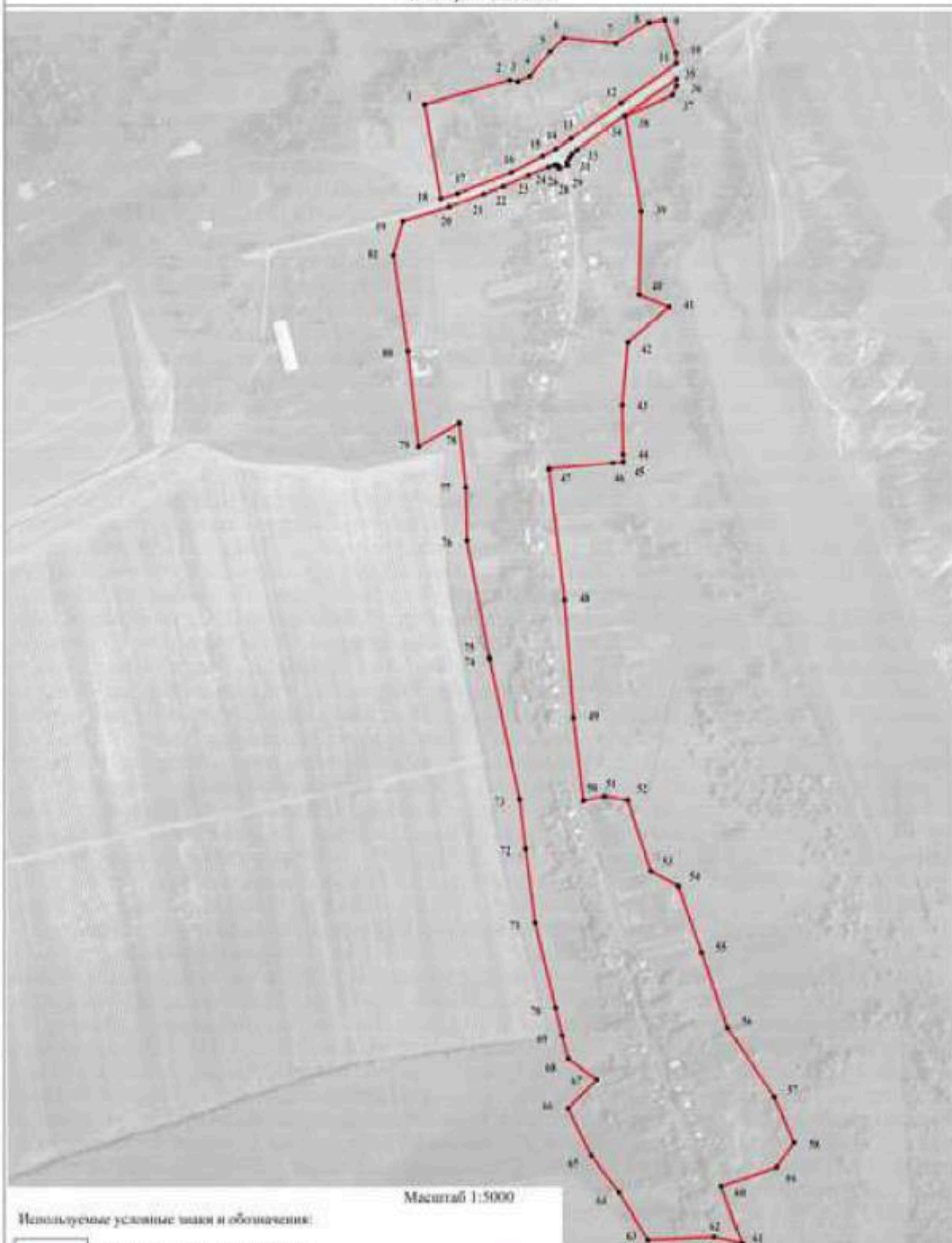

План границ объекта

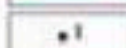

Масштаб 1:5000

Используемые условные знаки и обозначения:

-  границы территориальной зоны
-  характерная точка границ территориальной зоны

Руководитель БУЗО «Инженерно-проектный центр»  
 Подпись  Ю.В.Шалыгина Дата « 10 » сентября 2021г.  
 Место для отрыва выноса: (для выноса) (для составления описания местоположения границ объекта)



## ОПИСАНИЕ МЕСТОПОЛОЖЕНИЯ ГРАНИЦ

Зона улиц, дорог, инженерной и транспортной инфраструктуры  
хутора Сасовка 2-я – ИТ1/4

(наименование объекта, местоположение границ которого описано  
(далее - объект)

## Раздел 1

Сведения об объекте		
№ п/п	Характеристики объекта	Описание характеристик
1	2	3
1	Местоположение объекта	Воронежская область, Репьевский муниципальный район, Колбинское сельское поселение, хутор Сасовка 2-я
2	Площадь объекта $\pm$ величина погрешности определения площади ( $P \pm \Delta P$ )	-
3	Иные характеристики объекта	-

Сведения о местоположении границ объекта					
1. Система координат: МСК - 36, зона 1					
2. Сведения о характерных точках границ объекта					
Обозначение характерных точек границ	Координаты, м		Метод определения координат характерной точки	Средняя квадратическая погрешность положения характерной точки (Mt), м	Описание обозначения точки на местности (при наличии)
	X	Y			
1	2	3	4	5	6
1	442341.61	1278497.58	Картометрический	1.00	-
2	442345.07	1278508.12	Картометрический	1.00	-
3	442349.54	1278523.41	Картометрический	1.00	-
4	442359.74	1278574.62	Картометрический	1.00	-
5	442370.81	1278620.63	Картометрический	1.00	-
6	442392.22	1278694.39	Картометрический	1.00	-
7	442410.75	1278754.09	Картометрический	1.00	-
8	442418.04	1278777.63	Картометрический	1.00	-
9	442447.71	1278854.20	Картометрический	1.00	-
10	442471.59	1278898.64	Картометрический	1.00	-
11	442481.59	1278917.34	Картометрический	1.00	-
12	442496.08	1278939.03	Картометрический	1.00	-
13	442547.48	1279010.51	Картометрический	1.00	-
14	442602.33	1279088.66	Картометрический	1.00	-
15	442580.79	1279089.07	Картометрический	1.00	-
16	442529.16	1279015.17	Картометрический	1.00	-
17	442480.56	1278947.73	Картометрический	1.00	-
18	442474.28	1278940.48	Картометрический	1.00	-
19	442468.94	1278937.00	Картометрический	1.00	-
20	442462.24	1278933.33	Картометрический	1.00	-
21	442458.03	1278934.18	Картометрический	1.00	-
22	442453.26	1278922.58	Картометрический	1.00	-
23	442457.19	1278921.27	Картометрический	1.00	-
24	442458.69	1278918.56	Картометрический	1.00	-
25	442458.50	1278915.10	Картометрический	1.00	-
26	442455.69	1278907.06	Картометрический	1.00	-
27	442443.49	1278878.61	Картометрический	1.00	-
28	442427.87	1278842.78	Картометрический	1.00	-
29	442417.42	1278814.82	Картометрический	1.00	-
30	442399.06	1278765.69	Картометрический	1.00	-
31	442378.38	1278700.11	Картометрический	1.00	-
32	442370.60	1278675.42	Картометрический	1.00	-
33	442344.96	1278579.01	Картометрический	1.00	-
34	442332.35	1278528.18	Картометрический	1.00	-

1	2	3	4	5	6
35	442329.27	1278520.43	Картометрический	1.00	-
36	442324.91	1278516.94	Картометрический	1.00	-
37	442316.47	1278514.29	Картометрический	1.00	-
38	442315.64	1278504.20	Картометрический	1.00	-
39	442321.93	1278503.14	Картометрический	1.00	-
40	442323.66	1278497.49	Картометрический	1.00	-
1	442341.61	1278497.58	Картометрический	1.00	-

## 3. Сведения о характерных точках части (частей) границы объекта

Обозначение характерных точек части границы	Координаты, м		Метод определения координат характерной точки	Средняя квадратическая погрешность положения характерной точки (Mt), м	Описание обозначения точки на местности (при наличии)
	X	Y			
1	2	3	4	5	6
Часть №					
-	-	-	-	-	-



Раздел 4  
План границ объекта



Масштаб 1:20000

Используемые условные знаки и обозначения:

-  границы территориальной зоны
-  характерная точка границ территориальной зоны



Руководитель БУВО «Нормативно-проектный центр»  
 Подпись Ю.В.Шалыгина Дата « 10 » сентября 2021 г.  
 Место для отвода «земли (земельный)» в соответствии с описанием местоположения границ объекта

## ОПИСАНИЕ МЕСТОПОЛОЖЕНИЯ ГРАНИЦ

Зона сельскохозяйственного использования в границах населенного пункта  
хутора Сасовка 2-я – СХ1/4

(наименование объекта, местоположение границ которого описано  
(далее - объект)

## Раздел 1

Сведения об объекте		
№ п/п	Характеристики объекта	Описание характеристик
1	2	3
1	Местоположение объекта	Воронежская область, Репьевский муниципальный район, Колбинское сельское поселение, хутор Сасовка 2-я
2	Площадь объекта ± величина погрешности определения площади ( $P \pm \Delta P$ )	-
3	Иные характеристики объекта	-

## Сведения о местоположении границ объекта

1. Система координат: МСК - 36, зона 1

2. Сведения о характерных точках границ объекта

Обозначение характерных точек границ	Координаты, м		Метод определения координат характерной точки	Средняя квадратическая погрешность положения характерной точки (Mt), м	Описание обозначения точки на местности (при наличии)
	X	Y			
1	2	3	4	5	6
1	442560.16	1278660.23	Картометрический	1.00	-
2	442588.94	1278710.22	Картометрический	1.00	-
3	442612.63	1278750.92	Картометрический	1.00	-
4	442632.95	1278808.55	Картометрический	1.00	-
5	442619.43	1278833.15	Картометрический	1.00	-
6	442578.84	1278851.84	Картометрический	1.00	-
7	442544.96	1278731.10	Картометрический	1.00	-
8	442410.75	1278754.09	Картометрический	1.00	-
9	442392.22	1278694.39	Картометрический	1.00	-
10	442370.81	1278620.63	Картометрический	1.00	-
11	442359.74	1278574.62	Картометрический	1.00	-
12	442349.54	1278523.41	Картометрический	1.00	-
13	442345.07	1278508.12	Картометрический	1.00	-
14	442341.61	1278497.58	Картометрический	1.00	-
15	442323.66	1278497.49	Картометрический	1.00	-
16	442321.93	1278503.14	Картометрический	1.00	-
17	442315.64	1278504.20	Картометрический	1.00	-
18	442185.39	1278497.45	Картометрический	1.00	-
19	442114.36	1278412.07	Картометрический	1.00	-
20	442322.40	1278374.63	Картометрический	1.00	-
21	442396.91	1278587.40	Картометрический	1.00	-
22	442387.61	1278605.21	Картометрический	1.00	-
23	442405.42	1278719.66	Картометрический	1.00	-
1	442560.16	1278660.23	Картометрический	1.00	-
24	442026.55	1278907.69	Картометрический	1.00	-
25	442034.99	1278998.40	Картометрический	1.00	-
26	442036.38	1279013.33	Картометрический	1.00	-
27	441943.77	1279025.19	Картометрический	1.00	-
28	441842.28	1279032.05	Картометрический	1.00	-
29	441833.01	1279015.74	Картометрический	1.00	-
30	441749.25	1279020.23	Картометрический	1.00	-
31	441718.80	1279027.88	Картометрический	1.00	-
32	441693.24	1278960.93	Картометрический	1.00	-

1	2	3	4	5	6
33	441675.76	1278959.67	Картометрический	1.00	-
34	441673.09	1278942.51	Картометрический	1.00	-
35	441840.93	1278929.70	Картометрический	1.00	-
24	442026.55	1278907.69	Картометрический	1.00	-
36	441339.11	1279124.78	Картометрический	1.00	-
37	441352.66	1279171.40	Картометрический	1.00	-
38	441348.44	1279208.72	Картометрический	1.00	-
39	441365.38	1279274.84	Картометрический	1.00	-
40	441319.72	1279288.43	Картометрический	1.00	-
41	441282.51	1279287.62	Картометрический	1.00	-
42	441224.64	1279296.86	Картометрический	1.00	-
43	441201.37	1279302.08	Картометрический	1.00	-
44	441170.13	1279242.35	Картометрический	1.00	-
45	441133.58	1279226.78	Картометрический	1.00	-
46	441231.67	1279161.35	Картометрический	1.00	-
36	441339.11	1279124.78	Картометрический	1.00	-

## 3. Сведения о характерных точках части (частей) границы объекта

Обозначение характерных точек части границы	Координаты, м		Метод определения координат характерной точки	Средняя квадратическая погрешность положения характерной точки (Mt), м	Описание обозначения точки на местности (при наличии)
	X	Y			
1	2	3	4	5	6
Часть №					
-	-	-	-	-	-





## Раздел 4

## План границ объекта



Масштаб 1:5000

Используемые условные знаки и обозначения:

	границы территориальной зоны
	характерная точка границ территориальной зоны

Руководитель БУВО «Нормативно-проектный центр»

Подпись  Ю.В.Шалыгина Дата « 10 » сентября 2021 г.

Место для отложения печати (или штампа) лица, составившего описание местоположения границ объекта



## ОПИСАНИЕ МЕСТОПОЛОЖЕНИЯ ГРАНИЦ

Зона сельскохозяйственного производства хутора Сасовка 2-я – СХ2/4

(наименование объекта, местоположение границ которого описано  
(далее - объект))

## Раздел 1

Сведения об объекте		
№ п/п	Характеристики объекта	Описание характеристик
1	2	3
1	Местоположение объекта	Воронежская область, Репьевский муниципальный район, Колбинское сельское поселение, хутор Сасовка 2-я
2	Площадь объекта $\pm$ величина погрешности определения площади ( $P \pm \Delta P$ )	-
3	Иные характеристики объекта	-

Сведения о местоположении границ объекта					
1. Система координат: МСК - 36, зона 1					
2. Сведения о характерных точках границ объекта					
Обозначение характерных точек границ	Координаты, м		Метод определения координат характерной точки	Средняя квадратическая погрешность положения характерной точки (Mt), м	Описание обозначения точки на местности (при наличии)
	X	Y			
1	2	3	4	5	6
1	442315.64	1278504.20	Картометрический	1.00	-
2	442316.47	1278514.29	Картометрический	1.00	-
3	442324.91	1278516.94	Картометрический	1.00	-
4	442329.27	1278520.43	Картометрический	1.00	-
5	442332.35	1278528.18	Картометрический	1.00	-
6	442344.96	1278579.01	Картометрический	1.00	-
7	442370.60	1278675.42	Картометрический	1.00	-
8	442378.38	1278700.11	Картометрический	1.00	-
9	442330.16	1278686.65	Картометрический	1.00	-
10	442193.96	1278707.04	Картометрический	1.00	-
11	442057.82	1278722.42	Картометрический	1.00	-
12	442018.88	1278621.56	Картометрический	1.00	-
13	442062.76	1278381.56	Картометрический	1.00	-
14	442114.36	1278412.07	Картометрический	1.00	-
15	442185.39	1278497.45	Картометрический	1.00	-
1	442315.64	1278504.20	Картометрический	1.00	-
3. Сведения о характерных точках части (частей) границы объекта					
Обозначение характерных точек части границы	Координаты, м		Метод определения координат характерной точки	Средняя квадратическая погрешность положения характерной точки (Mt), м	Описание обозначения точки на местности (при наличии)
	X	Y			
1	2	3	4	5	6
Часть №					
-	-	-	-	-	-



## План границ объекта



Масштаб 1:5000

Используемые условные знаки и обозначения:

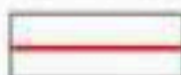

границы территориальной зоны

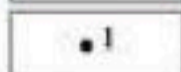

характерная точка границ территориальной зоны

Руководитель БУВО «Нормативно-проектный центр»

Подпись *Ю.В. Шалыгина* Ю.В. Шалыгина Дата « 10 » сентября 2021 г.

Место для оттиска печати (при наличии) лица, составившего описание местоположения границ объекта



Приложение № 5  
к правилам землепользования и застройки  
Колбинского сельского поселения  
Репьевского муниципального района  
Воронежской области

СВЕДЕНИЯ О ГРАНИЦАХ ТЕРРИТОРИАЛЬНЫХ ЗОН,  
СОДЕРЖАЩИЕ ГРАФИЧЕСКОЕ ОПИСАНИЕ МЕСТОПОЛОЖЕНИЯ  
ГРАНИЦ ТЕРРИТОРИАЛЬНЫХ ЗОН, ПЕРЕЧЕНЬ КООРДИНАТ  
ХАРАКТЕРНЫХ ТОЧЕК ГРАНИЦ ТЕРРИТОРИАЛЬНЫХ ЗОН,  
РАСПОЛОЖЕННЫХ ЗА ГРАНИЦАМИ НАСЕЛЕННЫХ ПУНКТОВ НА  
ТЕРРИТОРИИ КОЛБИНСКОГО СЕЛЬСКОГО ПОСЕЛЕНИЯ

## ОПИСАНИЕ МЕСТОПОЛОЖЕНИЯ ГРАНИЦ

Зона улиц, дорог, инженерной и транспортной инфраструктуры за границами населенных пунктов – ИТ1

(наименование объекта, местоположение границ которого описано  
(далее - объект)

## Раздел 1

Сведения об объекте		
№ п/п	Характеристики объекта	Описание характеристик
1	2	3
1	Местоположение объекта	Воронежская область, Репьевский муниципальный район, Колбинское сельское поселение
2	Площадь объекта ± величина погрешности определения площади ( $P \pm \Delta P$ )	-
3	Иные характеристики объекта	-

Сведения о местоположении границ объекта					
1. Система координат: МСК - 36, зона 1					
2. Сведения о характерных точках границ объекта					
Обозначение характерных точек границ	Координаты, м		Метод определения координат характерной точки	Средняя квадратическая погрешность положения характерной точки (M <sub>t</sub> ), м	Описание обозначения точки на местности (при наличии)
	X	Y			
1	2	3	4	5	6
1	455353.79	1279874.71	Аналитический	0.50	-
2	455354.00	1279876.25	Аналитический	0.50	-
3	455357.83	1279887.70	Аналитический	0.50	-
4	455359.59	1279892.95	Аналитический	0.50	-
5	455355.79	1279892.87	Аналитический	0.50	-
6	455351.88	1279892.63	Аналитический	0.50	-
7	455333.41	1279891.41	Аналитический	0.50	-
8	455312.10	1279887.02	Аналитический	0.50	-
9	455277.37	1279878.49	Аналитический	0.50	-
10	455220.92	1279862.88	Аналитический	0.50	-
11	455168.80	1279848.65	Аналитический	0.50	-
12	455099.78	1279830.22	Аналитический	0.50	-
13	455041.25	1279814.30	Аналитический	0.50	-
14	455007.46	1279804.60	Аналитический	0.50	-
15	454901.82	1279775.40	Аналитический	0.50	-
16	454807.11	1279748.69	Аналитический	0.50	-
17	454754.49	1279734.83	Аналитический	0.50	-
18	454670.47	1279713.46	Аналитический	0.50	-
19	454577.18	1279689.97	Аналитический	0.50	-
20	454535.45	1279679.74	Аналитический	0.50	-
21	454494.96	1279669.27	Аналитический	0.50	-
22	454455.61	1279659.10	Аналитический	0.50	-
23	454406.65	1279646.80	Аналитический	0.50	-
24	454309.00	1279622.99	Аналитический	0.50	-
25	454305.38	1279629.60	Аналитический	0.50	-
26	454294.99	1279627.32	Аналитический	0.50	-
27	454293.15	1279619.09	Аналитический	0.50	-
28	454252.92	1279610.44	Аналитический	0.50	-
29	454196.44	1279598.94	Аналитический	0.50	-
30	454155.37	1279590.08	Аналитический	0.50	-
31	454095.60	1279576.68	Аналитический	0.50	-
32	454034.67	1279563.03	Аналитический	0.50	-
33	453980.43	1279548.71	Аналитический	0.50	-
34	453922.70	1279534.82	Аналитический	0.50	-

1	2	3	4	5	6
35	453890.88	1279526.97	Аналитический	0.50	-
36	453821.43	1279510.46	Аналитический	0.50	-
37	453753.43	1279494.17	Аналитический	0.50	-
38	453695.97	1279481.47	Аналитический	0.50	-
39	453610.05	1279459.68	Аналитический	0.50	-
40	453538.00	1279441.57	Аналитический	0.50	-
41	453483.80	1279428.48	Аналитический	0.50	-
42	453380.01	1279402.07	Аналитический	0.50	-
43	453331.02	1279389.41	Аналитический	0.50	-
44	453315.14	1279385.95	Аналитический	0.50	-
45	453289.04	1279378.06	Аналитический	0.50	-
46	453239.29	1279365.82	Аналитический	0.50	-
47	453195.63	1279354.75	Аналитический	0.50	-
48	453140.20	1279341.65	Аналитический	0.50	-
49	453092.03	1279328.96	Аналитический	0.50	-
50	453027.20	1279313.25	Аналитический	0.50	-
51	452981.99	1279301.54	Аналитический	0.50	-
52	452954.21	1279294.10	Аналитический	0.50	-
53	452881.11	1279275.37	Аналитический	0.50	-
54	452810.35	1279256.61	Аналитический	0.50	-
55	452757.74	1279242.24	Аналитический	0.50	-
56	452708.17	1279225.92	Аналитический	0.50	-
57	452679.55	1279217.91	Аналитический	0.50	-
58	452639.85	1279206.62	Аналитический	0.50	-
59	452606.59	1279197.15	Аналитический	0.50	-
60	452555.88	1279182.39	Аналитический	0.50	-
61	452541.06	1279177.59	Аналитический	0.50	-
62	452498.19	1279165.92	Аналитический	0.50	-
63	452448.61	1279150.19	Аналитический	0.50	-
64	452410.11	1279139.36	Аналитический	0.50	-
65	452346.00	1279121.82	Аналитический	0.50	-
66	452264.88	1279097.67	Аналитический	0.50	-
67	452233.34	1279089.33	Аналитический	0.50	-
68	452204.95	1279084.20	Аналитический	0.50	-
69	452150.12	1279077.61	Аналитический	0.50	-
70	452127.43	1279075.38	Аналитический	0.50	-
71	452105.59	1279073.03	Аналитический	0.50	-
72	452075.69	1279073.62	Аналитический	0.50	-
73	452034.27	1279075.62	Аналитический	0.50	-
74	451969.62	1279080.84	Аналитический	0.50	-
75	451912.75	1279086.08	Аналитический	0.50	-
76	451838.63	1279090.91	Аналитический	0.50	-
77	451781.01	1279096.16	Аналитический	0.50	-
78	451703.94	1279100.79	Аналитический	0.50	-
79	451601.46	1279107.04	Аналитический	0.50	-
80	451494.46	1279109.46	Аналитический	0.50	-
81	451373.21	1279110.06	Аналитический	0.50	-
82	451323.21	1279111.07	Аналитический	0.50	-

1	2	3	4	5	6
83	451221.35	1279110.26	Аналитический	0.50	-
84	451189.45	1279109.85	Аналитический	0.50	-
85	451158.36	1279109.45	Аналитический	0.50	-
86	451115.08	1279109.65	Аналитический	0.50	-
87	451098.71	1279110.24	Аналитический	0.50	-
88	451079.60	1279111.80	Аналитический	0.50	-
89	451056.99	1279115.82	Аналитический	0.50	-
90	451016.37	1279130.29	Аналитический	0.50	-
91	450986.21	1279140.68	Аналитический	0.50	-
92	450942.61	1279159.18	Аналитический	0.50	-
93	450897.02	1279181.48	Аналитический	0.50	-
94	450862.24	1279197.56	Аналитический	0.50	-
95	450808.71	1279224.82	Аналитический	0.50	-
96	450750.40	1279256.19	Аналитический	0.50	-
97	450714.63	1279275.36	Аналитический	0.50	-
98	450674.65	1279299.07	Аналитический	0.50	-
99	450632.73	1279322.85	Аналитический	0.50	-
100	450581.99	1279352.44	Аналитический	0.50	-
101	450535.37	1279379.09	Аналитический	0.50	-
102	450477.62	1279410.79	Аналитический	0.50	-
103	450425.44	1279437.89	Аналитический	0.50	-
104	450374.99	1279462.20	Аналитический	0.50	-
105	450339.92	1279477.20	Аналитический	0.50	-
106	450314.28	1279487.78	Аналитический	0.50	-
107	450277.72	1279500.77	Аналитический	0.50	-
108	450228.92	1279516.90	Аналитический	0.50	-
109	450176.55	1279534.70	Аналитический	0.50	-
110	450127.13	1279548.33	Аналитический	0.50	-
111	450092.88	1279555.87	Аналитический	0.50	-
112	450047.68	1279563.74	Аналитический	0.50	-
113	450004.70	1279572.42	Аналитический	0.50	-
114	449972.57	1279577.29	Аналитический	0.50	-
115	449932.52	1279582.58	Аналитический	0.50	-
116	449894.45	1279585.03	Аналитический	0.50	-
117	449812.74	1279588.25	Аналитический	0.50	-
118	449777.56	1279589.46	Аналитический	0.50	-
119	449753.66	1279589.67	Аналитический	0.50	-
120	449720.25	1279588.25	Аналитический	0.50	-
121	449687.27	1279587.24	Аналитический	0.50	-
122	449615.79	1279581.79	Аналитический	0.50	-
123	449562.82	1279577.94	Аналитический	0.50	-
124	449496.45	1279569.66	Аналитический	0.50	-
125	449487.94	1279568.82	Аналитический	0.50	-
126	449432.69	1279563.39	Аналитический	0.50	-
127	449384.59	1279556.12	Аналитический	0.50	-
128	449282.50	1279542.11	Аналитический	0.50	-
129	449246.68	1279534.89	Аналитический	0.50	-
130	449191.52	1279528.23	Аналитический	0.50	-

1	2	3	4	5	6
131	449118.30	1279518.30	Аналитический	0.50	-
132	449001.68	1279501.74	Аналитический	0.50	-
133	448902.56	1279486.16	Аналитический	0.50	-
134	448883.20	1279483.39	Аналитический	0.50	-
135	448861.23	1279476.63	Аналитический	0.50	-
136	448843.76	1279469.42	Аналитический	0.50	-
137	448823.42	1279459.80	Аналитический	0.50	-
138	448798.24	1279445.44	Аналитический	0.50	-
139	448763.16	1279425.76	Аналитический	0.50	-
140	448737.82	1279409.13	Аналитический	0.50	-
141	448701.48	1279382.75	Аналитический	0.50	-
142	448647.36	1279343.45	Аналитический	0.50	-
143	448587.04	1279292.57	Аналитический	0.50	-
144	448527.66	1279248.38	Аналитический	0.50	-
145	448478.61	1279218.40	Аналитический	0.50	-
146	448437.49	1279195.65	Аналитический	0.50	-
147	448381.25	1279170.01	Аналитический	0.50	-
148	448346.59	1279158.10	Аналитический	0.50	-
149	448317.61	1279149.64	Аналитический	0.50	-
150	448301.14	1279146.27	Аналитический	0.50	-
151	448281.70	1279143.26	Аналитический	0.50	-
152	448243.39	1279143.38	Аналитический	0.50	-
153	448214.00	1279147.29	Аналитический	0.50	-
154	448153.56	1279158.06	Аналитический	0.50	-
155	448111.84	1279166.69	Аналитический	0.50	-
156	448060.81	1279179.20	Аналитический	0.50	-
157	448012.43	1279193.65	Аналитический	0.50	-
158	447985.25	1279203.77	Аналитический	0.50	-
159	447945.72	1279218.16	Аналитический	0.50	-
160	447898.86	1279234.26	Аналитический	0.50	-
161	447872.91	1279243.39	Аналитический	0.20	-
162	447818.16	1279262.18	Аналитический	0.20	-
163	447763.84	1279279.38	Аналитический	0.20	-
164	447713.90	1279293.89	Аналитический	0.20	-
165	447681.98	1279303.01	Аналитический	0.20	-
166	447639.24	1279314.83	Аналитический	0.20	-
167	447589.79	1279327.20	Аналитический	0.20	-
168	447536.58	1279339.76	Аналитический	0.20	-
169	447472.09	1279357.44	Аналитический	0.20	-
170	447404.31	1279374.31	Аналитический	0.20	-
171	447341.13	1279391.45	Аналитический	0.20	-
172	447269.59	1279409.94	Аналитический	0.20	-
173	447203.99	1279427.35	Аналитический	0.20	-
174	447138.13	1279444.75	Аналитический	0.20	-
175	447080.82	1279460.29	Аналитический	0.20	-
176	447015.64	1279477.72	Аналитический	0.20	-
177	446948.98	1279494.32	Аналитический	0.20	-
178	446889.03	1279510.92	Аналитический	0.20	-

1	2	3	4	5	6
179	446804.01	1279533.18	Аналитический	0.20	-
180	446725.52	1279552.74	Аналитический	0.20	-
181	446647.16	1279573.07	Аналитический	0.20	-
182	446603.42	1279585.26	Аналитический	0.20	-
183	446568.03	1279598.63	Аналитический	0.20	-
184	446548.35	1279608.21	Аналитический	0.20	-
185	446519.01	1279625.39	Аналитический	0.20	-
186	446478.33	1279650.55	Аналитический	0.20	-
187	446409.31	1279691.90	Аналитический	0.20	-
188	446369.20	1279714.26	Аналитический	0.20	-
189	446299.43	1279751.28	Аналитический	0.20	-
190	446246.45	1279778.72	Аналитический	0.20	-
191	446181.97	1279808.54	Аналитический	0.20	-
192	446102.47	1279845.22	Аналитический	0.20	-
193	446050.14	1279870.18	Аналитический	0.20	-
194	445993.35	1279894.67	Аналитический	0.20	-
195	445962.43	1279908.00	Аналитический	0.50	-
196	445933.81	1279921.14	Аналитический	0.50	-
197	445931.45	1279926.35	Аналитический	0.50	-
198	445932.34	1279929.77	Аналитический	0.50	-
199	445926.64	1279932.13	Аналитический	0.50	-
200	445924.93	1279928.95	Аналитический	0.50	-
201	445920.86	1279926.43	Аналитический	0.50	-
202	445824.04	1279969.30	Аналитический	0.50	-
203	445711.82	1280020.43	Аналитический	0.50	-
204	445675.03	1280031.42	Аналитический	0.50	-
205	445618.54	1280044.07	Аналитический	0.50	-
206	445542.43	1280064.47	Аналитический	0.10	-
207	445542.75	1280062.91	Аналитический	0.10	-
208	445534.31	1280064.62	Аналитический	0.10	-
209	445523.12	1280060.79	Аналитический	0.10	-
210	445518.24	1280059.12	Аналитический	0.10	-
211	445509.45	1280044.01	Аналитический	0.10	-
212	445510.26	1280043.16	Аналитический	0.10	-
213	445512.56	1280039.64	Аналитический	0.10	-
214	445515.14	1280027.74	Аналитический	0.10	-
215	445522.24	1279977.48	Аналитический	0.10	-
216	445535.87	1279866.32	Аналитический	0.10	-
217	445551.98	1279734.92	Аналитический	0.10	-
218	445560.84	1279662.61	Аналитический	0.10	-
219	445560.16	1279657.66	Аналитический	0.10	-
220	445557.13	1279653.41	Аналитический	0.10	-
221	445551.06	1279648.55	Аналитический	0.10	-
222	445551.65	1279640.39	Аналитический	0.10	-
223	445551.82	1279638.07	Аналитический	0.10	-
224	445559.71	1279634.13	Аналитический	0.10	-
225	445562.89	1279631.40	Аналитический	0.10	-
226	445565.16	1279628.69	Аналитический	0.10	-

1	2	3	4	5	6
227	445566.62	1279624.24	Аналитический	0.10	-
228	445581.70	1279498.09	Аналитический	0.10	-
229	445600.25	1279343.00	Аналитический	0.10	-
230	445610.30	1279258.98	Аналитический	0.10	-
231	445625.52	1279131.77	Аналитический	0.10	-
232	445627.24	1279034.64	Аналитический	0.10	-
233	445624.24	1278930.64	Аналитический	0.10	-
234	445621.14	1278823.15	Аналитический	0.10	-
235	445617.81	1278707.47	Аналитический	0.10	-
236	445614.64	1278597.46	Аналитический	0.10	-
237	445611.57	1278490.75	Аналитический	0.10	-
238	445601.97	1278468.50	Аналитический	0.10	-
239	445599.45	1278448.07	Аналитический	0.10	-
240	445603.21	1278417.12	Аналитический	0.10	-
241	445609.41	1278398.98	Аналитический	0.10	-
242	445605.78	1278272.07	Аналитический	0.10	-
243	445602.92	1278171.90	Аналитический	0.10	-
244	445600.56	1278089.48	Аналитический	0.10	-
245	445599.80	1278002.69	Аналитический	0.10	-
246	445598.86	1277997.91	Аналитический	0.10	-
247	445597.01	1277992.86	Аналитический	0.10	-
248	445592.64	1277988.25	Аналитический	0.10	-
249	445592.96	1277978.49	Аналитический	0.10	-
250	445596.82	1277976.88	Аналитический	0.10	-
251	445598.00	1277974.94	Аналитический	0.10	-
252	445599.18	1277971.19	Аналитический	0.10	-
253	445599.41	1277966.43	Аналитический	0.10	-
254	445603.14	1277849.38	Аналитический	0.10	-
255	445614.66	1277900.25	Аналитический	0.10	-
256	445625.15	1277946.55	Аналитический	0.10	-
257	445625.26	1277956.79	Аналитический	0.10	-
258	445624.17	1278000.74	Аналитический	0.10	-
259	445625.44	1278088.28	Аналитический	0.10	-
260	445627.53	1278169.53	Аналитический	0.10	-
261	445629.72	1278254.88	Аналитический	0.10	-
262	445632.53	1278364.40	Аналитический	0.10	-
263	445634.80	1278452.98	Аналитический	0.10	-
264	445637.88	1278552.58	Аналитический	0.10	-
265	445640.61	1278640.86	Аналитический	0.10	-
266	445643.81	1278744.42	Аналитический	0.10	-
267	445646.67	1278837.13	Аналитический	0.10	-
268	445649.50	1278928.69	Аналитический	0.10	-
269	445652.85	1279036.95	Аналитический	0.10	-
270	445648.42	1279146.67	Аналитический	0.10	-
271	445636.79	1279246.56	Аналитический	0.10	-
272	445625.14	1279346.59	Аналитический	0.10	-
273	445615.77	1279421.95	Аналитический	0.10	-
274	445601.54	1279536.33	Аналитический	0.10	-

1	2	3	4	5	6
275	445588.59	1279640.45	Аналитический	0.10	-
276	445577.78	1279725.64	Аналитический	0.10	-
277	445559.25	1279871.66	Аналитический	0.10	-
278	445547.25	1279966.19	Аналитический	0.10	-
279	445547.61	1279979.88	Аналитический	0.10	-
280	445546.32	1279999.12	Аналитический	0.10	-
281	445540.94	1280014.08	Аналитический	0.10	-
282	445538.43	1280037.07	Аналитический	0.10	-
283	445538.88	1280042.41	Аналитический	0.10	-
284	445539.94	1280044.13	Аналитический	0.10	-
285	445542.62	1280047.01	Аналитический	0.10	-
286	445545.50	1280049.41	Аналитический	0.10	-
287	445614.48	1280026.53	Аналитический	0.50	-
288	445670.49	1280014.00	Аналитический	0.50	-
289	445705.48	1280003.53	Аналитический	0.50	-
290	445816.66	1279952.88	Аналитический	0.50	-
291	445955.23	1279891.50	Аналитический	0.50	-
292	446042.70	1279853.78	Аналитический	0.50	-
293	446094.83	1279828.92	Аналитический	0.50	-
294	446174.43	1279792.20	Аналитический	0.50	-
295	446238.53	1279762.56	Аналитический	0.50	-
296	446291.07	1279735.34	Аналитический	0.50	-
297	446360.60	1279698.44	Аналитический	0.50	-
298	446400.31	1279676.32	Аналитический	0.50	-
299	446468.97	1279635.17	Аналитический	0.50	-
300	446509.73	1279609.97	Аналитический	0.50	-
301	446539.85	1279592.33	Аналитический	0.50	-
302	446560.89	1279582.09	Аналитический	0.50	-
303	446597.82	1279568.14	Аналитический	0.50	-
304	446642.48	1279555.69	Аналитический	0.50	-
305	446721.08	1279535.30	Аналитический	0.50	-
306	446799.55	1279515.74	Аналитический	0.50	-
307	446884.35	1279493.54	Аналитический	0.50	-
308	446944.40	1279476.92	Аналитический	0.50	-
309	447011.14	1279460.30	Аналитический	0.50	-
310	447076.14	1279442.91	Аналитический	0.50	-
311	447133.47	1279427.37	Аналитический	0.50	-
312	447199.39	1279409.95	Аналитический	0.50	-
313	447265.03	1279392.52	Аналитический	0.50	-
314	447336.53	1279374.05	Аналитический	0.50	-
315	447399.77	1279356.89	Аналитический	0.50	-
316	447467.53	1279340.02	Аналитический	0.50	-
317	447532.14	1279322.32	Аналитический	0.50	-
318	447585.53	1279309.70	Аналитический	0.50	-
319	447634.66	1279297.43	Аналитический	0.50	-
320	447677.10	1279285.69	Аналитический	0.50	-
321	447708.92	1279276.59	Аналитический	0.50	-
322	447758.62	1279262.16	Аналитический	0.50	-

1	2	3	4	5	6
323	447812.52	1279245.08	Аналитический	0.50	-
324	447867.05	1279226.37	Аналитический	0.50	-
325	447892.27	1279217.59	Аналитический	0.50	-
326	447943.73	1279199.31	Аналитический	0.50	-
327	447975.99	1279187.40	Аналитический	0.50	-
328	448020.48	1279172.85	Аналитический	0.50	-
329	448056.54	1279162.27	Аналитический	0.50	-
330	448109.88	1279148.96	Аналитический	0.50	-
331	448150.18	1279140.72	Аналитический	0.50	-
332	448192.45	1279132.78	Аналитический	0.50	-
333	448211.90	1279129.50	Аналитический	0.50	-
334	448241.90	1279125.72	Аналитический	0.50	-
335	448281.82	1279125.73	Аналитический	0.50	-
336	448318.77	1279132.15	Аналитический	0.50	-
337	448349.57	1279140.19	Аналитический	0.50	-
338	448389.19	1279153.63	Аналитический	0.50	-
339	448417.75	1279166.41	Аналитический	0.50	-
340	448444.58	1279179.11	Аналитический	0.50	-
341	448489.20	1279203.18	Аналитический	0.50	-
342	448536.09	1279232.67	Аналитический	0.50	-
343	448597.24	1279277.61	Аналитический	0.50	-
344	448658.50	1279329.29	Аналитический	0.50	-
345	448712.06	1279368.19	Аналитический	0.50	-
346	448748.04	1279394.31	Аналитический	0.50	-
347	448772.52	1279410.36	Аналитический	0.50	-
348	448807.10	1279429.78	Аналитический	0.50	-
349	448831.74	1279443.82	Аналитический	0.50	-
350	448851.04	1279452.96	Аналитический	0.50	-
351	448867.33	1279459.67	Аналитический	0.50	-
352	448887.14	1279465.77	Аналитический	0.50	-
353	448905.28	1279468.36	Аналитический	0.50	-
354	448977.60	1279480.14	Аналитический	0.50	-
355	449000.59	1279483.41	Аналитический	0.50	-
356	449120.78	1279500.48	Аналитический	0.50	-
357	449193.80	1279510.37	Аналитический	0.50	-
358	449249.54	1279517.11	Аналитический	0.50	-
359	449285.50	1279524.35	Аналитический	0.50	-
360	449387.15	1279538.30	Аналитический	0.50	-
361	449434.91	1279545.53	Аналитический	0.50	-
362	449498.45	1279551.76	Аналитический	0.50	-
363	449564.58	1279560.02	Аналитический	0.50	-
364	449617.13	1279563.83	Аналитический	0.50	-
365	449688.23	1279569.26	Аналитический	0.50	-
366	449720.91	1279570.27	Аналитический	0.50	-
367	449753.96	1279571.67	Аналитический	0.50	-
368	449777.18	1279571.46	Аналитический	0.50	-
369	449812.08	1279570.27	Аналитический	0.50	-
370	449893.51	1279567.05	Аналитический	0.50	-

1	2	3	4	5	6
371	449930.76	1279564.66	Аналитический	0.50	-
372	449970.05	1279559.47	Аналитический	0.50	-
373	450001.56	1279554.68	Аналитический	0.50	-
374	450044.36	1279546.04	Аналитический	0.50	-
375	450089.40	1279538.21	Аналитический	0.50	-
376	450122.79	1279530.85	Аналитический	0.50	-
377	450155.41	1279521.85	Аналитический	0.50	-
378	450171.25	1279517.48	Аналитический	0.50	-
379	450223.20	1279499.84	Аналитический	0.50	-
380	450271.88	1279483.75	Аналитический	0.50	-
381	450307.82	1279470.96	Аналитический	0.50	-
382	450332.94	1279460.60	Аналитический	0.50	-
383	450367.55	1279445.80	Аналитический	0.50	-
384	450417.38	1279421.79	Аналитический	0.50	-
385	450469.14	1279394.91	Аналитический	0.50	-
386	450526.57	1279363.39	Аналитический	0.50	-
387	450572.99	1279336.86	Аналитический	0.50	-
388	450623.75	1279307.25	Аналитический	0.50	-
389	450665.61	1279283.49	Аналитический	0.50	-
390	450705.79	1279259.68	Аналитический	0.50	-
391	450741.88	1279240.33	Аналитический	0.50	-
392	450800.37	1279208.88	Аналитический	0.50	-
393	450854.38	1279181.36	Аналитический	0.50	-
394	450889.28	1279165.22	Аналитический	0.50	-
395	450935.13	1279142.80	Аналитический	0.50	-
396	450979.75	1279123.86	Аналитический	0.50	-
397	450996.12	1279118.12	Аналитический	0.50	-
398	450998.41	1279111.43	Аналитический	0.50	-
399	450998.53	1279107.33	Аналитический	0.50	-
400	451007.59	1279101.81	Аналитический	0.50	-
401	451009.74	1279105.55	Аналитический	0.50	-
402	451010.41	1279113.31	Аналитический	0.50	-
403	451052.37	1279098.36	Аналитический	0.50	-
404	451077.28	1279093.92	Аналитический	0.50	-
405	451097.65	1279092.26	Аналитический	0.50	-
406	451114.72	1279091.65	Аналитический	0.50	-
407	451158.44	1279091.45	Аналитический	0.50	-
408	451221.53	1279092.26	Аналитический	0.50	-
409	451323.09	1279093.07	Аналитический	0.50	-
410	451372.99	1279092.06	Аналитический	0.50	-
411	451494.22	1279091.46	Аналитический	0.50	-
412	451600.70	1279089.06	Аналитический	0.50	-
413	451702.86	1279082.83	Аналитический	0.50	-
414	451779.65	1279078.20	Аналитический	0.50	-
415	451837.23	1279072.97	Аналитический	0.50	-
416	451911.33	1279068.14	Аналитический	0.50	-
417	451968.06	1279062.90	Аналитический	0.50	-
418	452033.11	1279057.66	Аналитический	0.50	-

1	2	3	4	5	6
419	452075.07	1279055.62	Аналитический	0.50	-
420	452106.39	1279055.01	Аналитический	0.50	-
421	452129.27	1279057.48	Аналитический	0.50	-
422	452152.08	1279059.71	Аналитический	0.50	-
423	452207.63	1279066.40	Аналитический	0.50	-
424	452237.24	1279071.75	Аналитический	0.50	-
425	452269.74	1279080.33	Аналитический	0.50	-
426	452350.94	1279104.52	Аналитический	0.50	-
427	452414.93	1279122.02	Аналитический	0.50	-
428	452453.77	1279132.95	Аналитический	0.50	-
429	452503.27	1279148.64	Аналитический	0.50	-
430	452546.20	1279160.33	Аналитический	0.50	-
431	452561.18	1279165.19	Аналитический	0.50	-
432	452611.57	1279179.85	Аналитический	0.50	-
433	452644.77	1279189.30	Аналитический	0.50	-
434	452684.43	1279200.59	Аналитический	0.50	-
435	452713.41	1279208.70	Аналитический	0.50	-
436	452762.92	1279225.00	Аналитический	0.50	-
437	452815.03	1279239.23	Аналитический	0.50	-
438	452885.65	1279257.95	Аналитический	0.50	-
439	452958.77	1279276.68	Аналитический	0.50	-
440	452986.57	1279284.14	Аналитический	0.50	-
441	453031.58	1279295.79	Аналитический	0.50	-
442	453096.45	1279311.50	Аналитический	0.50	-
443	453144.56	1279324.19	Аналитический	0.50	-
444	453199.91	1279337.27	Аналитический	0.50	-
445	453243.65	1279348.36	Аналитический	0.50	-
446	453293.80	1279360.70	Аналитический	0.50	-
447	453319.66	1279368.51	Аналитический	0.50	-
448	453335.18	1279371.89	Аналитический	0.50	-
449	453384.49	1279384.63	Аналитический	0.50	-
450	453488.14	1279411.00	Аналитический	0.50	-
451	453542.30	1279424.09	Аналитический	0.50	-
452	453614.45	1279442.22	Аналитический	0.50	-
453	453700.13	1279463.95	Аналитический	0.50	-
454	453757.47	1279476.63	Аналитический	0.50	-
455	453825.61	1279492.96	Аналитический	0.50	-
456	453895.12	1279509.47	Аналитический	0.50	-
457	453926.96	1279517.34	Аналитический	0.50	-
458	453984.83	1279531.25	Аналитический	0.50	-
459	454038.93	1279545.53	Аналитический	0.50	-
460	454099.54	1279559.12	Аналитический	0.50	-
461	454159.23	1279572.50	Аналитический	0.50	-
462	454200.14	1279581.32	Аналитический	0.50	-
463	454256.68	1279592.84	Аналитический	0.50	-
464	454313.10	1279605.47	Аналитический	0.50	-
465	454410.97	1279629.32	Аналитический	0.50	-
466	454460.05	1279641.66	Аналитический	0.50	-

1	2	3	4	5	6
467	454499.46	1279651.85	Аналитический	0.50	-
468	454539.85	1279662.28	Аналитический	0.50	-
469	454581.52	1279672.51	Аналитический	0.50	-
470	454674.89	1279696.02	Аналитический	0.50	-
471	454759.01	1279717.41	Аналитический	0.50	-
472	454811.85	1279731.33	Аналитический	0.50	-
473	454906.66	1279758.06	Аналитический	0.50	-
474	455012.34	1279787.28	Аналитический	0.50	-
475	455046.09	1279796.96	Аналитический	0.50	-
476	455104.46	1279812.84	Аналитический	0.50	-
477	455173.50	1279831.27	Аналитический	0.50	-
478	455225.68	1279845.52	Аналитический	0.50	-
479	455281.91	1279861.07	Аналитический	0.50	-
480	455316.06	1279869.46	Аналитический	0.50	-
481	455335.83	1279873.53	Аналитический	0.50	-
482	455349.56	1279874.43	Аналитический	0.50	-
1	455353.79	1279874.71	Аналитический	0.50	-
483	443239.08	1279425.78	Аналитический	0.50	-
484	443245.12	1279447.82	Аналитический	0.50	-
485	443084.57	1279394.30	Аналитический	0.50	-
486	442979.12	1279358.77	Аналитический	0.50	-
487	442837.27	1279311.67	Аналитический	0.50	-
488	442781.71	1279291.67	Аналитический	0.50	-
489	442746.37	1279273.50	Аналитический	0.50	-
490	442716.36	1279253.11	Аналитический	0.50	-
491	442694.00	1279234.41	Аналитический	0.50	-
492	442675.01	1279216.43	Аналитический	0.50	-
493	442656.24	1279194.23	Аналитический	0.50	-
494	442631.74	1279159.42	Аналитический	0.50	-
495	442615.48	1279142.70	Аналитический	0.50	-
496	442613.42	1279139.02	Аналитический	0.50	-
497	442614.11	1279136.38	Аналитический	0.50	-
498	442617.37	1279134.44	Аналитический	0.50	-
499	442625.14	1279126.88	Аналитический	0.50	-
500	442627.98	1279124.75	Аналитический	0.50	-
501	442630.44	1279124.68	Аналитический	0.50	-
502	442632.69	1279125.95	Аналитический	0.50	-
503	442634.80	1279129.18	Аналитический	0.50	-
504	442645.65	1279147.63	Аналитический	0.50	-
505	442671.14	1279182.43	Аналитический	0.50	-
506	442688.83	1279203.35	Аналитический	0.50	-
507	442706.64	1279220.21	Аналитический	0.50	-
508	442727.82	1279237.93	Аналитический	0.50	-
509	442756.09	1279257.14	Аналитический	0.50	-
510	442789.31	1279274.21	Аналитический	0.50	-
511	442843.49	1279293.71	Аналитический	0.50	-
512	442985.14	1279340.75	Аналитический	0.50	-

1	2	3	4	5	6
513	443090.61	1279376.28	Аналитический	0.50	-
483	443239.08	1279425.78	Аналитический	0.50	-
514	442602.33	1279088.66	Аналитический	0.50	-
515	442610.49	1279098.98	Аналитический	0.50	-
516	442614.67	1279102.61	Аналитический	0.50	-
517	442617.08	1279104.37	Аналитический	0.50	-
518	442618.93	1279107.27	Аналитический	0.50	-
519	442619.09	1279109.39	Аналитический	0.50	-
520	442618.14	1279110.97	Аналитический	0.50	-
521	442615.10	1279112.68	Аналитический	0.50	-
522	442606.03	1279118.92	Аналитический	0.50	-
523	442603.88	1279120.47	Аналитический	0.50	-
524	442602.08	1279121.12	Аналитический	0.50	-
525	442600.39	1279120.54	Аналитический	0.50	-
526	442598.81	1279119.01	Аналитический	0.50	-
527	442597.68	1279116.53	Аналитический	0.50	-
528	442595.51	1279111.48	Аналитический	0.50	-
529	442587.51	1279098.70	Аналитический	0.50	-
530	442580.79	1279089.07	Аналитический	0.50	-
514	442602.33	1279088.66	Аналитический	0.50	-

## 3. Сведения о характерных точках части (частей) границы объекта

Обозначение характерных точек части границы	Координаты, м		Метод определения координат характерной точки	Средняя квадратическая погрешность положения характерной точки (Mf), м	Описание обозначения точки на местности (при наличии)
	X	Y			
1	2	3	4	5	6
Часть №					
-	-	-	-	-	-



## План границ объекта

## Схема расположения листов плана границ объекта

Лист № 1

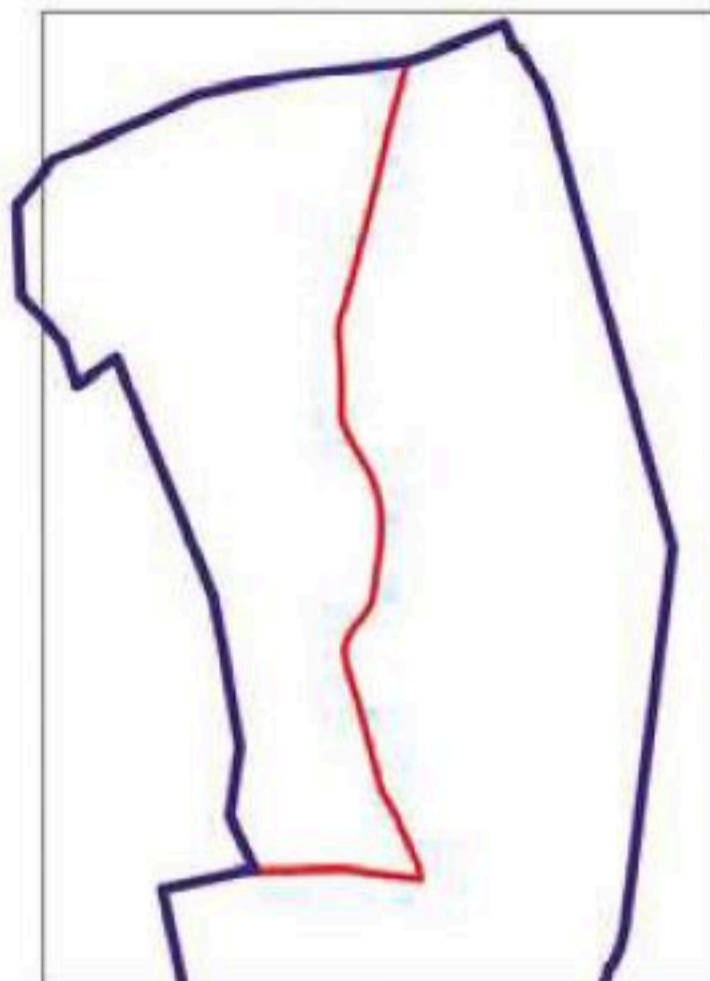

Лист № 2



Масштаб 1:100000

Используемые условные знаки и обозначения:



границы территориальной зоны



границы муниципального образования

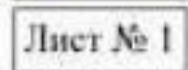

область и номер листа плана границ объекта

Руководитель БУВО «Нормативно-проектный центр»

Подпись Ю.В. Шалыгина Ю.В. Шалыгина Дата « 10 » сентября 2021 г.

Место для оттиска печати (при наличии) лица, составившего описание местоположения границ объекта





## План границ объекта

Лист № 2

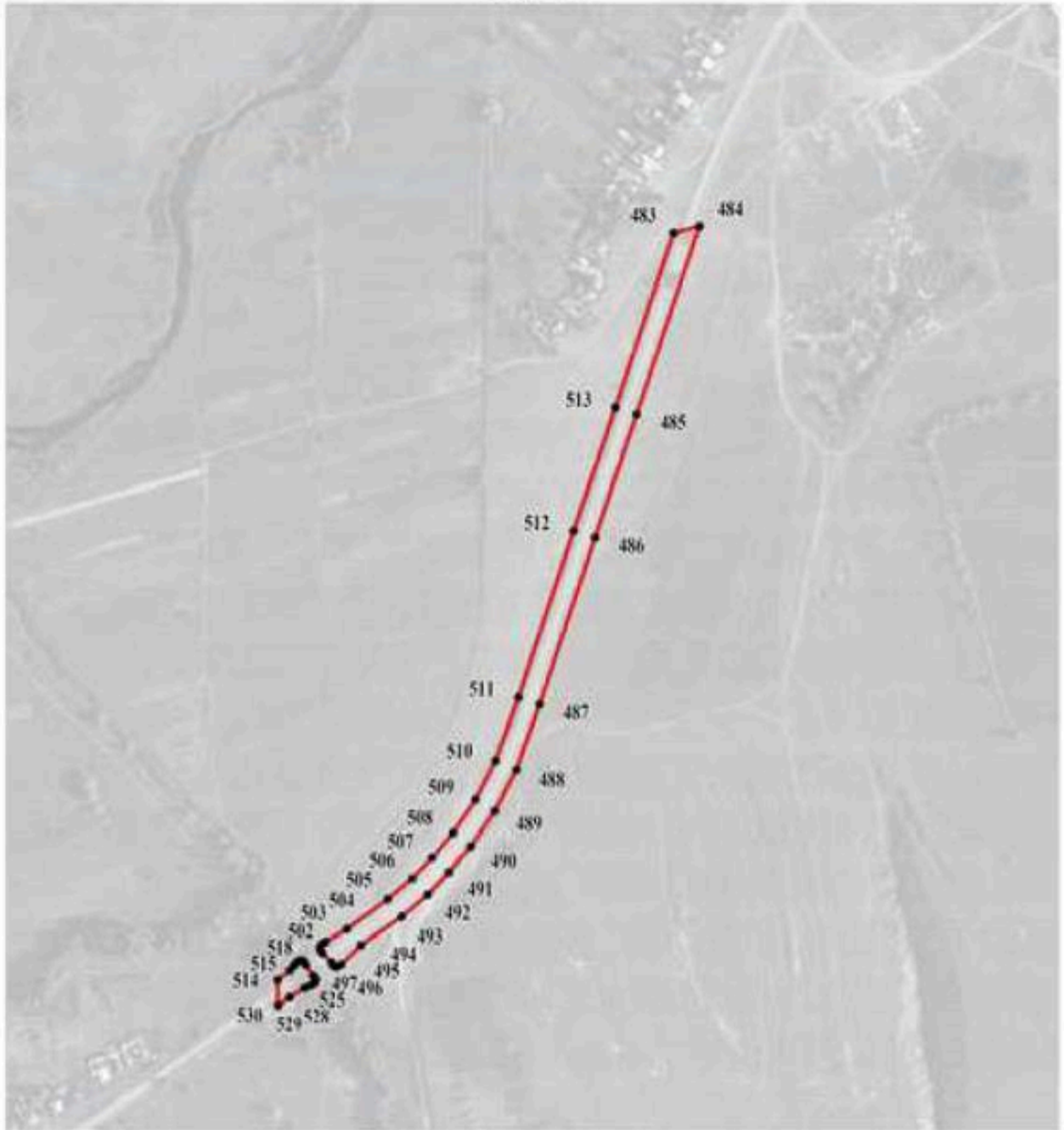

Масштаб 1:5000

Используемые условные знаки и обозначения:

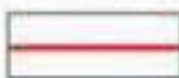

границы территориальной зоны



характерная точка границ территориальной зоны

Руководитель БУВО «Нормативно-проектный центр»

Подпись Ю.В. Шалыгина Ю.В. Шалыгина Дата « 10 » сентября 2021 г.

Место для оттиска печати (при наличии) лица, составившего описание местоположения границ объекта



## ОПИСАНИЕ МЕСТОПОЛОЖЕНИЯ ГРАНИЦ

Зона ритуальных объектов за границами населенных пунктов – СН1

---

 (наименование объекта, местоположение границ которого описано  
 (далее - объект)

## Раздел 1

Сведения об объекте		
№ п/п	Характеристики объекта	Описание характеристик
1	2	3
1	Местоположение объекта	Воронежская область, Репьевский муниципальный район, Колбинское сельское поселение
2	Площадь объекта ± величина погрешности определения площади ( $P \pm \Delta P$ )	-
3	Иные характеристики объекта	-

Сведения о местоположении границ объекта					
1. Система координат: МСК - 36, зона 1					
2. Сведения о характерных точках границ объекта					
Обозначение характерных точек границ	Координаты, м		Метод определения координат характерной точки	Средняя квадратическая погрешность положения характерной точки (Mt), м	Описание обозначения точки на местности (при наличии)
	X	Y			
1	2	3	4	5	6
1	451932.33	1276586.34	Картометрический	5.00	-
2	451946.06	1276635.05	Картометрический	5.00	-
3	451891.66	1276649.12	Картометрический	5.00	-
4	451878.26	1276601.58	Картометрический	5.00	-
1	451932.33	1276586.34	Картометрический	5.00	-
5	443694.81	1278609.23	Картометрический	1.00	-
6	443717.07	1278667.69	Картометрический	1.00	-
7	443646.12	1278690.31	Картометрический	1.00	-
8	443623.68	1278635.84	Картометрический	1.00	-
5	443694.81	1278609.23	Картометрический	1.00	-
3. Сведения о характерных точках части (частей) границы объекта					
Обозначение характерных точек части границы	Координаты, м		Метод определения координат характерной точки	Средняя квадратическая погрешность положения характерной точки (Mt), м	Описание обозначения точки на местности (при наличии)
	X	Y			
1	2	3	4	5	6
Часть №					
-	-	-	-	-	-



## План границ объекта

## Схема расположения листов плана границ объекта

Лист № 1



Лист № 2



Масштаб 1:50000

Используемые условные знаки и обозначения:



границы территориальной зоны



границы муниципального образования



область и номер листа плана границ объекта

Руководитель БУВО «Нормативно-проектный центр»

Подпись Ю.В. Шалыгина Ю.В. Шалыгина Дата « 10 » сентября 2021 г.

Место для оттиска печати (при наличии) лица, составившего описание местоположения границ объекта



## План границ объекта

Лист № 1

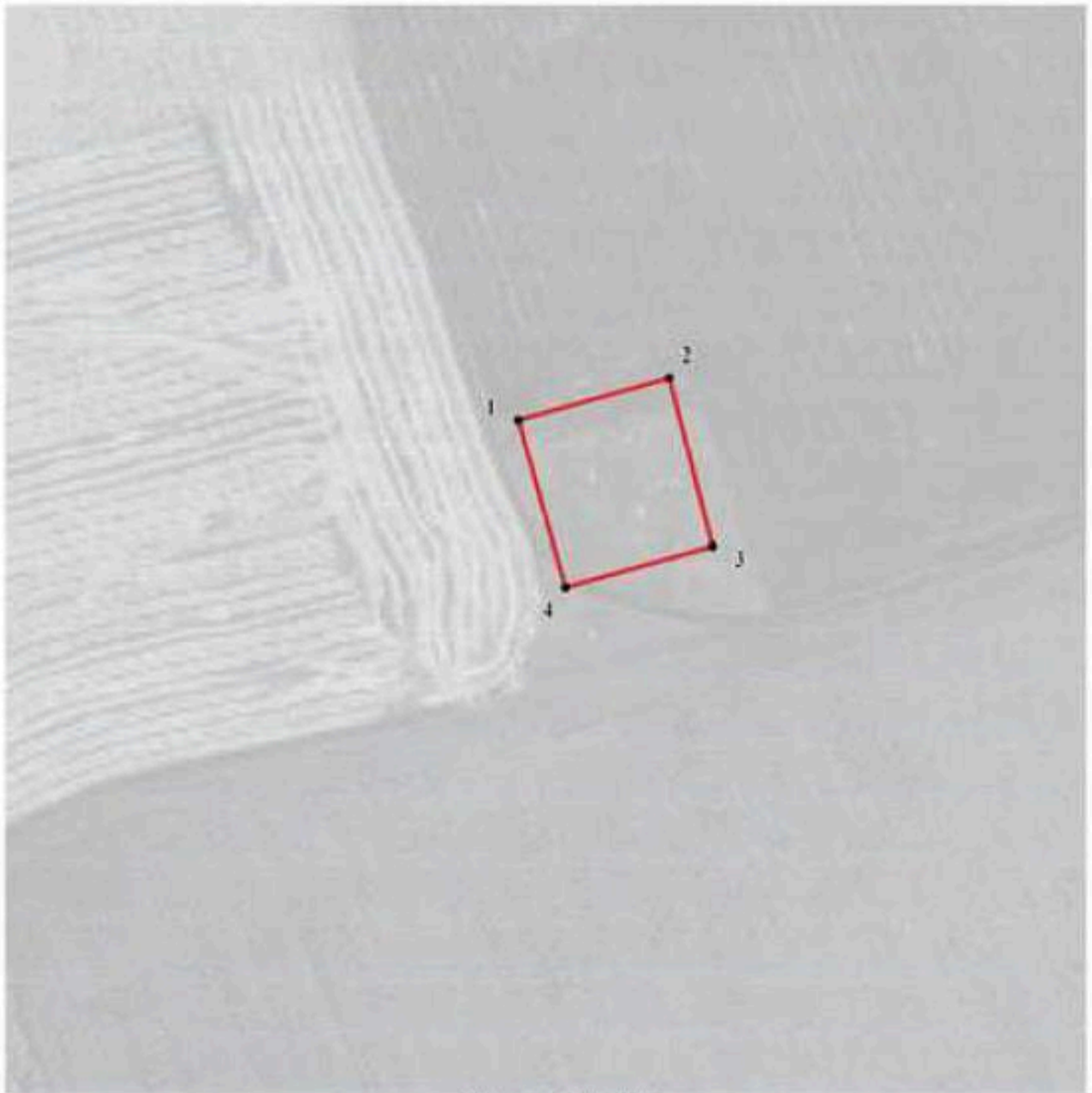

Масштаб 1:2000

Используемые условные знаки и обозначения:



границы территориальной зоны



характерная точка границ территориальной зоны

Руководитель БУВО «Нормативно-проектный центр»

Подпись *Ю.В. Шалыгина* Ю.В. Шалыгина Дата « 10 » сентября 2021 г.

Место для оттиска печати (при наличии) лица, составившего описание местоположения границ объекта



## План границ объекта

Лист № 2

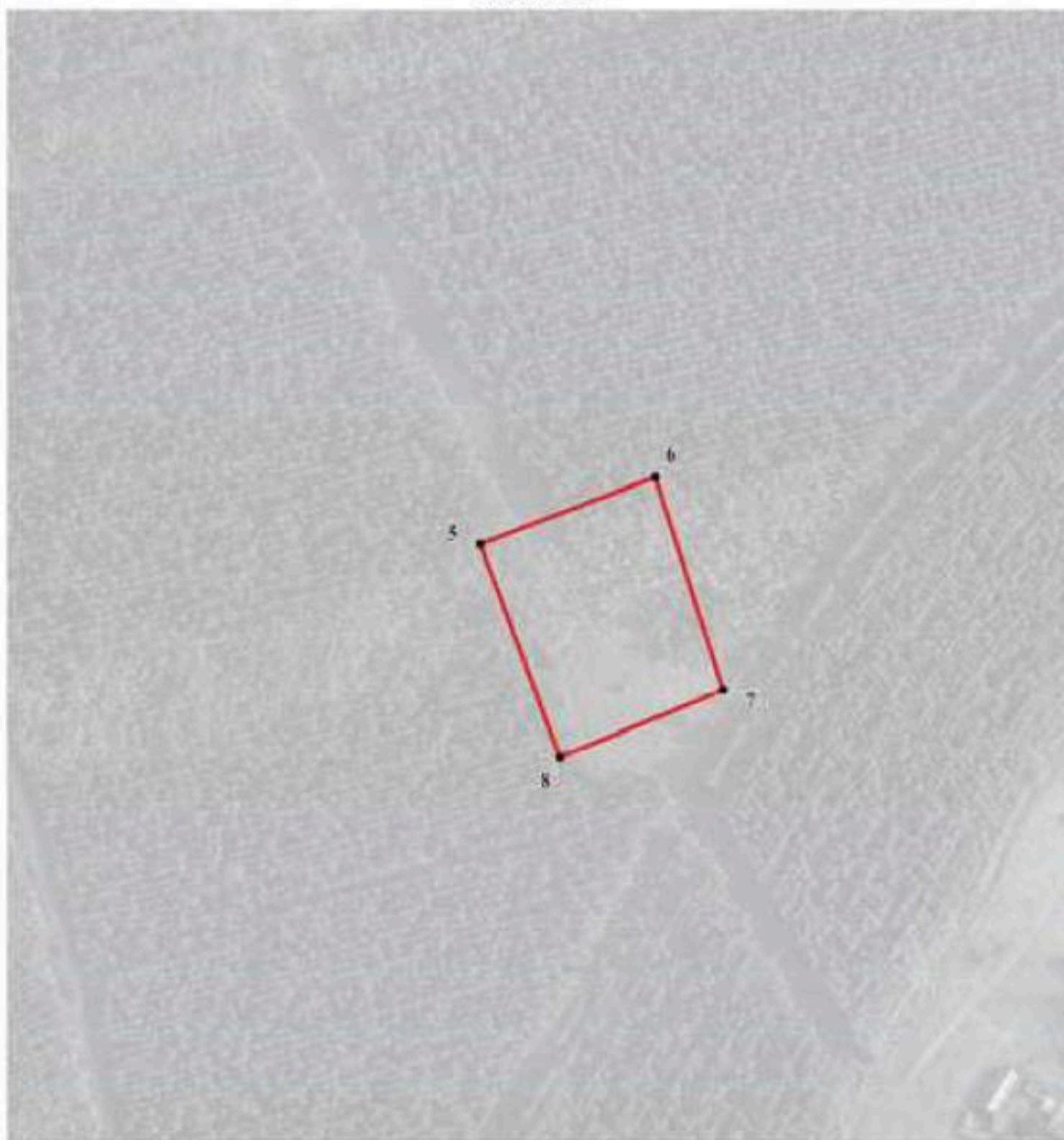

Масштаб 1:2000

Используемые условные знаки и обозначения:



границы территориальной зоны

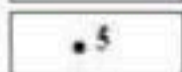

характерная точка границ территориальной зоны

Руководитель БУВО «Нормативно-проектный центр»

Подпись *Ю.В. Шалыгина* Ю.В. Шалыгина Дата « 10 » сентября 2021 г.

Место для оттиска печати (при наличии) лица, составившего описание местоположения границ объекта

