

**ДЕПАРТАМЕНТ
АРХИТЕКТУРЫ И ГРАДОСТРОИТЕЛЬСТВА
ВОРОНЕЖСКОЙ ОБЛАСТИ**

ПРИКАЗ

29.10.2021

№ 45-01-04/1216

г. Воронеж

**Об утверждении правил землепользования и застройки
Твердохлебовского сельского поселения Богучарского муниципального
района Воронежской области**

В соответствии с Градостроительным кодексом Российской Федерации, Федеральным законом от 06.10.2003 № 131-ФЗ «Об общих принципах организации местного самоуправления в Российской Федерации», Законом Воронежской области от 07.07.2006 № 61-ОЗ «О регулировании градостроительной деятельности в Воронежской области», Законом Воронежской области от 20.12.2018 № 173-ОЗ «О перераспределении полномочий по утверждению правил землепользования и застройки между органами местного самоуправления поселений Воронежской области, городского округа город Нововоронеж, Борисоглебского городского округа и исполнительными органами государственной власти Воронежской области», постановлением правительства Воронежской области от 31.12.2014 № 1240 «Об утверждении Положения о департаменте архитектуры и градостроительства Воронежской области», на основании приказа департамента архитектуры и градостроительства Воронежской области от 30.12.2019 № 45-01-04/900 «О подготовке проектов правил землепользования и застройки поселений Богучарского, Бутурлиновского, Грибановского,

Калачеевского, Каменского, Кантемировского, Нижнедевицкого, Новохопёрского, Острогожского, Петропавловского, Поворинского, Репьёвского, Россошанского, Таловского, Терновского и Эртильского муниципальных районов и Борисоглебского городского округа Воронежской области», с учетом заключений о результатах публичных слушаний от 16.04.2021

п р и к а з ы в а ю:

1. Утвердить прилагаемые правила землепользования и застройки Твердохлебовского сельского поселения Богучарского муниципального района Воронежской области.

2. Признать утратившими силу следующие решения Совета народных депутатов Твердохлебовского сельского поселения Богучарского муниципального района Воронежской области:

- от 09.11.2012 № 108 «Об утверждении Правил землепользования застройки Твердохлебовского сельского поселения Богучарского муниципального района Воронежской области»;

- от 11.11.2016 № 80 «О внесении изменений в решение Совета народных депутатов Твердохлебовского сельского поселения от 09.11.2012 № 108 «Об утверждении Правил землепользования и застройки Твердохлебовского сельского поселения Богучарского муниципального района Воронежской области».

3. Контроль исполнения настоящего приказа возложить на заместителя руководителя департамента архитектуры и градостроительства Воронежской области – начальника отдела территориального планирования Беляеву С.М.

Руководитель департамента
архитектуры и градостроительства
Воронежской области



А.А. Еренков

УТВЕРЖДЕНЫ
приказом департамента
архитектуры и градостроительства
Воронежской области
от 29.10.2021 № 45-01-04/1216

**ПРАВИЛА ЗЕМЛЕПОЛЬЗОВАНИЯ И ЗАСТРОЙКИ
ТВЕРДОХЛЕБОВСКОГО СЕЛЬСКОГО ПОСЕЛЕНИЯ
БОГУЧАРСКОГО МУНИЦИПАЛЬНОГО РАЙОНА
ВОРОНЕЖСКОЙ ОБЛАСТИ**

**ЧАСТЬ I. ПОРЯДОК ПРИМЕНЕНИЯ ПРАВИЛ
ЗЕМЛЕПОЛЬЗОВАНИЯ И ЗАСТРОЙКИ И ВНЕСЕНИЯ В НИХ
ИЗМЕНЕНИЙ**

Раздел 1. Общие положения

**1. Предмет регулирования и цели подготовки правил
землепользования и застройки Твердохлебовского сельского поселения
Богучарского муниципального района Воронежской области**

1. Правила землепользования и застройки Твердохлебовского сельского поселения Богучарского муниципального района Воронежской области (далее – Правила) являются документом градостроительного зонирования, который утверждается нормативным правовым актом департамента архитектуры и градостроительства Воронежской области и в котором устанавливаются территориальные зоны, градостроительные регламенты, порядок применения такого документа и порядок внесения в него изменений.

2. Правила разработаны в соответствии с Градостроительным кодексом Российской Федерации (далее – ГрК РФ), Земельным кодексом Российской Федерации, Федеральным законом от 06.10.2003 № 131-ФЗ «Об общих принципах организации местного самоуправления в Российской Федерации», иными нормативными правовыми актами Российской Федерации».

Федерации, Воронежской области, муниципальными правовыми актами муниципального образования с учетом положений нормативных актов и документов, определяющих основные направления социально-экономического и градостроительного развития муниципального образования, а также сведений Единого государственного реестра недвижимости, сведений, документов и материалов, содержащихся в государственных информационных системах обеспечения градостроительной деятельности.

3. Правила разработаны в целях:

- создания условий для устойчивого развития территории муниципального образования, сохранения окружающей среды и объектов культурного наследия;
- создания условий для планировки территории муниципального образования;
- обеспечения прав и законных интересов физических и юридических лиц, в том числе правообладателей земельных участков и объектов капитального строительства;
- создания условий для привлечения инвестиций, в том числе путем предоставления возможности выбора наиболее эффективных видов разрешенного использования земельных участков и объектов капитального строительства.

2. Основные понятия, используемые в Правилах

В настоящих Правилах используются основные понятия, установленные законодательством Российской Федерации.

3. Сфера применения Правил

1. Действие настоящих Правил распространяется на всю территорию Твердохлебовского сельского поселения Богучарского муниципального района Воронежской области. Правила обязательны для соблюдения органами государственной власти, органами местного самоуправления, физическими и юридическими лицами, при осуществлении

ими градостроительной деятельности на территории Твердохлебовского сельского поселения Богучарского муниципального района Воронежской области.

2. Настоящие Правила применяются наряду с:

- техническими регламентами и иными обязательными требованиями, установленными в соответствии с законодательством в целях обеспечения безопасности жизни и здоровья людей, надежности и безопасности зданий, строений и сооружений, сохранения окружающей природной среды и объектов культурного наследия;
- региональными и местными нормативами градостроительного проектирования.

4. Содержание и порядок применения Правил

1. Правила включают в себя:

- 1) порядок их применения и внесения изменений в Правила;
- 2) карту градостроительного зонирования;
- 3) градостроительные регламенты.

Обязательным приложением к настоящим Правилам являются сведения о границах территориальных зон, которые должны содержать графическое описание местоположения границ территориальных зон, перечень координат характерных точек этих границ в системе координат, используемой для ведения Единого государственного реестра недвижимости.

2. Порядок применения Правил и внесения в них изменений включает в себя положения:

- 1) о регулировании землепользования и застройки;
- 2) об изменении видов разрешенного использования земельных участков и объектов капитального строительства физическими и юридическими лицами;
- 3) о подготовке документации по планировке территории органами местного самоуправления;

- 4) о проведении общественных обсуждений или публичных слушаний по вопросам землепользования и застройки;
- 5) о внесении изменений в Правила;
- 6) о регулировании иных вопросов землепользования и застройки.

5. Использование объектов недвижимости, не соответствующих настоящим Правилам

1. Земельные участки или объекты капитального строительства, виды разрешенного использования, предельные (минимальные и (или) максимальные) размеры и предельные параметры которых не соответствуют градостроительному регламенту, могут использоваться без установления срока приведения их в соответствие с градостроительным регламентом, за исключением случаев, если использование таких земельных участков и объектов капитального строительства опасно для жизни или здоровья человека, для окружающей среды, объектов культурного наследия.

2. Реконструкция указанных в подпункте 1 настоящего пункта объектов капитального строительства может осуществляться только путем приведения таких объектов в соответствие с градостроительным регламентом или путем уменьшения их несоответствия предельным параметрам разрешенного строительства, реконструкции. Изменение видов разрешенного использования указанных земельных участков и объектов капитального строительства может осуществляться путем приведения их в соответствие с видами разрешенного использования земельных участков и объектов капитального строительства, установленными градостроительным регламентом.

3. В случае если использование указанных в подпункте 1 настоящего пункта земельных участков и объектов капитального строительства продолжается и опасно для жизни или здоровья человека, для окружающей среды, объектов культурного наследия, в соответствии с федеральными законами может быть наложен запрет на использование таких земельных участков и объектов.

6. Открытость и доступность информации о землепользовании и застройке

1. Настоящие Правила являются открытыми и общедоступными.
2. Настоящие Правила подлежат опубликованию в порядке, установленном для официального опубликования нормативных правовых актов Воронежской области, и размещению в федеральной государственной информационной системе территориального планирования и в государственной информационной системе обеспечения градостроительной деятельности.

Раздел 2. Положения о регулировании землепользования и застройки

7. Перераспределение полномочий между органами местного самоуправления Твердохлебовского сельского поселения Богучарского муниципального района Воронежской области и департаментом архитектуры и градостроительства Воронежской области

1. На основании Закона Воронежской области от 20.12.2018 № 173-ОЗ «О перераспределении полномочий по утверждению правил землепользования и застройки между органами местного самоуправления поселений Воронежской области, городского округа город Нововоронеж, Борисоглебского городского округа и исполнительными органами государственной власти Воронежской области» (далее – Закон Воронежской области) и в соответствии со статьей 8.2 ГрК РФ, пунктом 6.1 статьи 26.3 Федерального закона от 06.10.1999 № 184-ФЗ «Об общих принципах организации законодательных (представительных) и исполнительных органов государственной власти субъектов Российской Федерации», частью 1.2 статьи 17 Федерального закона от 06.10.2003 № 131-ФЗ «Об общих принципах организации местного самоуправления в Российской Федерации» полномочия по утверждению Правил перераспределены между органами местного самоуправления Твердохлебовского сельского поселения Богучарского муниципального района Воронежской области и

департаментом архитектуры и градостроительства Воронежской области (далее – Уполномоченный орган) на срок, установленный Законом Воронежской области.

2. После истечения срока, указанного в Законе Воронежской области, полномочия Уполномоченного органа, предусмотренные настоящими Правилами, осуществляются органами местного самоуправления Твердохлебовского сельского поселения Богучарского муниципального района Воронежской области в соответствии с требованиями ГрК РФ.

8. Полномочия Уполномоченного органа по вопросам землепользования и застройки

1. Полномочия Уполномоченного органа по вопросам землепользования и застройки включают:

1) принятие решений о подготовке проекта Правил, о подготовке проекта о внесении изменений в Правила;

2) утверждение Правил, утверждение внесения изменений в Правила;

3) принятие решений о предоставлении разрешений на условно разрешенный вид использования объектов капитального строительства или земельного участка;

4) принятие решений о предоставлении разрешения на отклонение от предельных параметров разрешенного строительства, реконструкции объектов капитального строительства;

5) иные полномочия в соответствии с действующим законодательством.

9. Комиссия по подготовке проектов Правил

1. Комиссия по подготовке проектов правил землепользования и застройки поселений Воронежской области, городского округа город Нововоронеж, Борисоглебского городского округа (далее – Комиссия) является специально созданным постоянно действующим коллегиальным

органом при Уполномоченном органе в целях реализации полномочий, указанных в пункте 8 настоящих Правил, перераспределенных в соответствии с Законом Воронежской области и обеспечения выполнения задач градостроительного зонирования.

2. Комиссия создается и прекращает свою деятельность приказом Уполномоченного органа.

3. Состав и порядок деятельности Комиссии утверждается приказом Уполномоченного органа.

Раздел 3. Положения об изменении видов разрешенного использования земельных участков и объектов капитального строительства физическими и юридическими лицами

10. Изменение видов разрешенного использования земельных участков и объектов капитального строительства

1. Для каждой из установленных настоящими Правилами территориальных зон могут устанавливаться основные, условно разрешенные и вспомогательные виды разрешенного использования земельных участков и объектов капитального строительства.

2. Изменение одного вида разрешенного использования земельных участков и объектов капитального строительства на другой вид такого использования осуществляется в соответствии с градостроительным регламентом при условии соблюдения требований технических регламентов.

3. Основные и вспомогательные виды разрешенного использования земельных участков и объектов капитального строительства правообладателями земельных участков и объектов капитального строительства, за исключением органов государственной власти, органов местного самоуправления, государственных и муниципальных учреждений, государственных и муниципальных унитарных предприятий, выбираются самостоятельно без дополнительных разрешений и согласования.

4. Решения об изменении одного вида разрешенного использования земельных участков и объектов капитального строительства, расположенных на землях, на которые действие градостроительных регламентов не распространяется или для которых градостроительные регламенты не устанавливаются, на другой вид такого использования принимаются в соответствии с федеральными законами.

11. Предоставление разрешения на условно разрешенный вид использования земельного участка или объекта капитального строительства

1. Физическое или юридическое лицо, заинтересованное в предоставлении разрешения на условно разрешенный вид использования земельного участка или объекта капитального строительства (далее - разрешение на условно разрешенный вид использования), направляет заявление о предоставлении разрешения на условно разрешенный вид использования в Комиссию. Заявление о предоставлении разрешения на условно разрешенный вид использования может быть направлено в форме электронного документа, подписанного электронной подписью в соответствии с требованиями Федерального закона от 06.04.2011 № 63-ФЗ «Об электронной подписи».

2. Порядок предоставления разрешения на условно разрешенный вид использования земельного участка или объекта капитального строительства определен статьей 39 ГрК РФ.

3. Проект решения о предоставлении разрешения на условно разрешенный вид использования подлежит рассмотрению на общественных обсуждениях или публичных слушаниях, проводимых в порядке, установленном статьей 5.1 ГрК РФ, с учетом положений статьи 39 ГрК РФ.

12. Предоставление разрешения на отклонение от предельных параметров разрешенного строительства, реконструкции объектов капитального строительства

1. Правообладатели земельных участков, размеры которых меньше установленных градостроительным регламентом минимальных размеров

земельных участков либо конфигурация, инженерно-геологические или иные характеристики которых неблагоприятны для застройки, вправе обратиться за разрешениями на отклонение от предельных параметров разрешенного строительства, реконструкции объектов капитального строительства (далее также – разрешение на отклонение от предельных параметров).

2. Правообладатели земельных участков вправе обратиться за разрешениями на отклонение от предельных параметров разрешенного строительства, реконструкции объектов капитального строительства, если такое отклонение необходимо в целях однократного изменения одного или нескольких предельных параметров разрешенного строительства, реконструкции объектов капитального строительства, установленных градостроительным регламентом для конкретной территориальной зоны, не более чем на десять процентов.

3. Порядок предоставления разрешения на отклонение от предельных параметров определен статьей 40 ГрК РФ.

4. Проект решения о предоставлении разрешения на отклонение от предельных параметров подлежит рассмотрению на общественных обсуждениях или публичных слушаниях, проводимых в порядке, установленном статьей 5.1 ГрК РФ, с учетом положений статьи 39 ГрК РФ, за исключением случая, указанного в части 1.1 статьи 40 ГрК РФ.

Раздел 4. Положения о подготовке документации по планировке территории органами местного самоуправления

13. Общие положения о подготовке документации по планировке территории

1. Подготовка документации по планировке территории осуществляется в целях обеспечения устойчивого развития территорий, в том числе выделения элементов планировочной структуры, установления границ земельных участков, установления границ зон планируемого размещения объектов капитального строительства.

2. Подготовка документации по планировке территории осуществляется в соответствии с главой 5 ГрК РФ.

3. Состав и содержание документации по планировке территории определяется ГрК РФ.

Раздел 5. Положения о проведении общественных обсуждений или публичных слушаний по вопросам землепользования и застройки

14. Общие положения о порядке проведения общественных обсуждений или публичных слушаний в сфере градостроительной деятельности

1. В целях соблюдения права человека на благоприятные условия жизнедеятельности, прав и законных интересов правообладателей земельных участков и объектов капитального строительства по проектам правил землепользования и застройки, проектам планировки территории, проектам межевания территории, проектам, предусматривающим внесение изменений в один из указанных утвержденных документов, проектам решений о предоставлении разрешения на условно разрешенный вид использования земельного участка или объекта капитального строительства, проектам решений о предоставлении разрешения на отклонение от предельных параметров разрешенного строительства, реконструкции объектов капитального строительства в соответствии с уставом муниципального образования и (или) нормативным правовым актом представительного органа муниципального образования и с учетом положений ГрК РФ проводятся общественные обсуждения или публичные слушания, за исключением случаев, предусмотренных ГрК РФ и другими федеральными законами.

2. Порядок проведения общественных обсуждений или публичных слушаний определяется ГрК РФ, Уставом Твердохлебовского сельского поселения Богучарского муниципального района Воронежской области и (или) нормативным правовым актом представительного органа муниципального образования.

Раздел 6. Положения о внесении изменений в Правила

15. Основания и порядок внесения изменений в Правила

1. Основания для рассмотрения вопроса о внесении изменений в настоящие Правила предусмотрены статьей 33 ГрК РФ.
2. Внесение изменений в Правила осуществляется в порядке, предусмотренном статьями 31 и 32 ГрК РФ, с учетом особенностей, установленных статьей 33 ГрК РФ.

Раздел 7. Положения о регулировании иных вопросов землепользования и застройки

16. Общие принципы регулирования иных вопросов землепользования и застройки на территории Твердохлебовского сельского поселения Богучарского муниципального района Воронежской области

Иные вопросы землепользования и застройки на территории Твердохлебовского сельского поселения Богучарского муниципального района Воронежской области регулируются законодательством Российской Федерации, Воронежской области, муниципальными правовыми актами Твердохлебовского сельского поселения Богучарского муниципального района Воронежской области.

ЧАСТЬ II. КАРТА ГРАДОСТРОИТЕЛЬНОГО ЗОНИРОВАНИЯ**17. Карты градостроительного зонирования**

1. Карта градостроительного зонирования территории Твердохлебовского сельского поселения Богучарского муниципального района Воронежской области.



ПРАВИЛА ЗЕМЛЕПОЛЬЗОВАНИЯ И ЗАСТРОЙКИ

Карта градостроительного зонирования территории Твердохлебовского сельского поселения Богучарского муниципального района Воронежской области

УСЛОВНЫЕ ОБОЗНАЧЕНИЯ

Территориальные границы

- Граница сельского поселения
- Граница населенного пункта

Территории, для которых градостроительные регламенты не устанавливаются

- Сельскохозяйственные угодья в составе земель сельскохозяйственного назначения
- Земли, покрытые поверхностными водами
- Земли лесного фонда



Территориальные зоны

- Ж1/1 Зона застройки индивидуальными жилыми домами села Твердохлебовка
- Ж1/2 Зона застройки индивидуальными жилыми домами хутора Белый Колодезь
- Ж1/3 Зона застройки индивидуальными жилыми домами села Дубовиково
- Ж1/4 Зона застройки индивидуальными жилыми домами посёлка Вишнёвый
- ОД/1 Общественно-деловая зона села Твердохлебовка
- ОД/4 Общественно-деловая зона посёлка Вишнёвый
- СХ1/1 Зона сельскохозяйственного использования в границах населенного пункта села Твердохлебовка
- СХ1/2 Зона сельскохозяйственного использования в границах населенного пункта хутора Белый Колодезь
- СХ1/3 Зона сельскохозяйственного использования в границах населенного пункта села Дубовиково
- СХ1/4 Зона сельскохозяйственного использования в границах населенного пункта посёлка Вишнёвый
- СХ2/1 Зона сельскохозяйственного производства села Твердохлебовка
- СХ2/2 Зона сельскохозяйственного производства хутора Белый Колодезь
- СХ2/3 Зона сельскохозяйственного производства села Дубовиково
- СХ2/4 Зона сельскохозяйственного производства посёлка Вишнёвый

- Зона ритуальных объектов села Твердохлебовка
- Зона ритуальных объектов хутора Белый Колодезь
- Зона ритуальных объектов посёлка Вишнёвый
- Зона ритуальных объектов за границами населенных пунктов села Твердохлебовка
- Зона улиц, дорог, инженерной и транспортной инфраструктуры села Дубовиково
- Зона улиц, дорог, инженерной и транспортной инфраструктуры посёлка Вишнёвый
- Зона улиц, дорог, инженерной и транспортной инфраструктуры за границами населенных пунктов
- Зона рекреационного назначения - объектов отдыха села Твердохлебовка
- Зона рекреационного назначения - объектов отдыха хутора Белый Колодезь
- Зона рекреационного назначения - объектов отдыха посёлка Вишнёвый

Объекты транспортной инфраструктуры

- Улично-дорожная сеть населенного пункта

Масштаб 1:25 000



2. Карта градостроительного зонирования с отображением зон с особыми условиями использования территории Твердохлебовского сельского поселения Богучарского муниципального района Воронежской области.



ПРАВИЛА ЗЕМЛЕПОЛЬЗОВАНИЯ И ЗАСТРОЙКИ

Карта градостроительного зонирования с отображением зон с особыми условиями использования территории Твердохлебовского сельского поселения Богучарского муниципального района Воронежской области

УСЛОВНЫЕ ОБОЗНАЧЕНИЯ

- Территориальные границы**
- Граница сельского поселения
 - Граница населенного пункта
- Территории, для которых градостроительные регламенты не устанавливаются**
- Сельскохозяйственные угодья в составе земель сельскохозяйственного назначения
 - Земли, покрытые поверхностными водами
 - Земли лесного фонда

Виды территориальных зон

- Зона застройки индивидуальными жилыми домами
- Общественно-деловая зона
- Зона сельскохозяйственного использования в границах населенных пунктов
- Зона сельскохозяйственного производства
- Зона ритуальных объектов
- Зона улиц, дорог, инженерной и транспортной инфраструктуры
- Зона рекреационного назначения - объектов отдыха

Зоны с особыми условиями использования территории

- Водоохранная зона
- Рыбоохранная зона
- Прибрежная защитная полоса
- Зона санитарной охраны источников питьевого и хозяйственно-бытового водоснабжения (первый пояс)
- Охранная зона объектов электроэнергетики
- Охранная зона трубопроводов
- Санитарно-защитная зона
- Зоны затопления и подтопления
- Защитная зона объекта культурного наследия
- Зона минимальных расстояний до магистральных или промышленных трубопроводов
- Охранная зона пунктов государственной геодезической сети

Прочие объекты



Объект культурного наследия



Масштаб 1:25 000

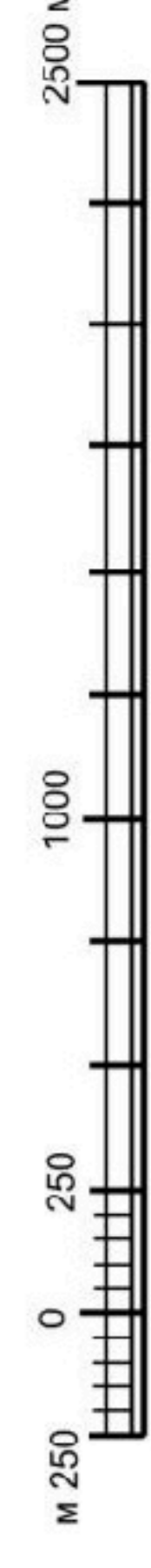

0 250 500 1000 2000 м

2.1. На территории Твердохлебовского сельского поселения Богучарского муниципального района Воронежской области располагаются следующие объекты культурного наследия:

№ п/п	Наименование объекта культурного наследия	Сведения о границах территории объекта культурного наследия	Сведения о границах защитной зоны объекта культурного наследия	Сведения о границах зоны охраны объекта культурного наследия
1.	Церковь Михаила Архангела	Не установлена	Установлена приказом управления по охране объектов культурного наследия Воронежской области от 01.09.2020 № 71-01-07/461 «Об утверждении графического описания местоположения границ (с перечнем координат характерных точек этих границ) защитных зон объектов культурного наследия, расположенных на территории Воронежской области»	Не установлена

18. Перечень территориальных зон, установленных на карте градостроительного зонирования

1. Порядок установления территориальных зон определен статьей 34 ГрК РФ. На карте градостроительного зонирования установлены следующие виды территориальных зон:

Наименование территориальной зоны	Кодовое обозначение территориальной зоны
Жилые зоны	
Зона застройки индивидуальными жилыми домами	Ж1
Общественно-деловые зоны	
Общественно-деловая зона	ОД
Зоны инженерной и транспортной инфраструктуры	
Зона улиц, дорог, инженерной и транспортной инфраструктуры	ИТ1
Зоны сельскохозяйственного использования	
Зона сельскохозяйственного использования в границах населенных пунктов	СХ1
Зона сельскохозяйственного производства	СХ2
Зоны рекреационного назначения	
Зона рекреационного назначения - объектов отдыха	Р1
Зоны специального назначения	
Зона ритуальных объектов	СН1

2. Настоящими Правилами на территории Твердохлебовского сельского поселения Богучарского муниципального района Воронежской области установлены следующие территориальные зоны:

Наименование территориальной зоны	Кодовое обозначение территориальной зоны
Жилые зоны	
Зона застройки индивидуальными жилыми домами села Твердохлебовка	Ж1/1
Зона застройки индивидуальными жилыми домами хутора Белый Колодезь	Ж1/2
Зона застройки индивидуальными жилыми домами села Дубовиково	Ж1/3
Зона застройки индивидуальными жилыми домами посёлка Вишнёвый	Ж1/4
Общественно-деловые зоны	
Общественно-деловая зона села Твердохлебовка	ОД/1
Общественно-деловая зона посёлка Вишнёвый	ОД/4
Зоны инженерной и транспортной инфраструктуры	
Зона улиц, дорог, инженерной и транспортной инфраструктуры села Твердохлебовка	ИТ1/1
Зона улиц, дорог, инженерной и транспортной инфраструктуры села Дубовиково	ИТ1/3
Зона улиц, дорог, инженерной и транспортной инфраструктуры посёлка Вишнёвый	ИТ1/4
Зона улиц, дорог, инженерной и транспортной инфраструктуры за границами населенных пунктов	ИТ1
Зоны сельскохозяйственного использования	
Зона сельскохозяйственного использования в границах населенного пункта села Твердохлебовка	СХ1/1
Зона сельскохозяйственного использования в границах населенного пункта хутора Белый Колодезь	СХ1/2
Зона сельскохозяйственного использования в границах населенного пункта села Дубовиково	СХ1/3
Зона сельскохозяйственного использования в границах населенного пункта посёлка Вишнёвый	СХ1/4
Зона сельскохозяйственного производства села Твердохлебовка	СХ2/1
Зона сельскохозяйственного производства хутора Белый Колодезь	СХ2/2
Зона сельскохозяйственного производства села Дубовиково	СХ2/3
Зона сельскохозяйственного производства посёлка Вишнёвый	СХ2/4
Зоны рекреационного назначения	
Зона рекреационного назначения - объектов отдыха села Твердохлебовка	Р1/1
Зона рекреационного назначения - объектов отдыха хутора Белый Колодезь	Р1/2
Зона рекреационного назначения - объектов отдыха посёлка Вишнёвый	Р1/4
Зоны специального назначения	
Зона ритуальных объектов села Твердохлебовка	СН1/1
Зона ритуальных объектов хутора Белый Колодезь	СН1/2

Наименование территориальной зоны	Кодовое обозначение территориальной зоны
Зона ритуальных объектов посёлка Вишнёвый	СН1/4
Зона ритуальных объектов за границами населенных пунктов	СН1

3. Сведения о границах территориальных зон, содержащие графическое описание местоположения границ территориальных зон, перечень координат характерных точек границ территориальных зон села Твердохлебовка, являются приложением № 1 к настоящим Правилам.

4. Сведения о границах территориальных зон, содержащие графическое описание местоположения границ территориальных зон, перечень координат характерных точек границ территориальных зон хутора Белый Колодезь, являются приложением № 2 к настоящим Правилам.

5. Сведения о границах территориальных зон, содержащие графическое описание местоположения границ территориальных зон, перечень координат характерных точек границ территориальных зон села Дубовиково, являются приложением № 3 к настоящим Правилам.

6. Сведения о границах территориальных зон, содержащие графическое описание местоположения границ территориальных зон, перечень координат характерных точек границ территориальных зон посёлка Вишнёвый, являются приложением № 4 к настоящим Правилам.

7. Сведения о границах территориальных зон, содержащие графическое описание местоположения границ территориальных зон, перечень координат характерных точек границ территориальных зон, расположенных за границами населенных пунктов на территории Твердохлебовского сельского поселения, являются приложением № 5 к настоящим Правилам.

ЧАСТЬ III. ГРАДОСТРОИТЕЛЬНЫЕ РЕГЛАМЕНТЫ

19. Общие положения о градостроительном регламенте

1. Градостроительным регламентом определяется правовой режим земельных участков, равно как всего, что находится над и под поверхностью земельных участков и используется в процессе их застройки и последующей эксплуатации объектов капитального строительства.

2. Действие градостроительного регламента распространяется в равной мере на все земельные участки и объекты капитального строительства, расположенные в пределах границ территориальной зоны, обозначенной на карте градостроительного зонирования.

3. Земли и земельные участки, на которые действие градостроительных регламентов не распространяется или для которых градостроительные регламенты не устанавливаются, определены статьей 36 ГрК РФ.

20. Виды разрешенного использования

1. Разрешенное использование земельных участков и объектов капитального строительства может быть следующих видов:

- основные виды разрешенного использования;
- условно разрешенные виды использования;
- вспомогательные виды разрешенного использования,

допустимые только в качестве дополнительных по отношению к основным видам разрешенного использования и условно разрешенным видам использования и осуществляемые совместно с ними.

2. Виды разрешенного использования (далее – ВРИ) земельных участков в настоящих Правилах определяются в соответствии с приказом Федеральной службы государственной регистрации, кадастра и картографии от 10.11.2020 № П/0412 «Об утверждении классификатора видов разрешенного использования земельных участков».

21. Градостроительные регламенты территориальных зон

1. Градостроительные регламенты территориальных зон Ж1/1, Ж1/2, Ж1/3, Ж1/4

№ п/п	Код ВРИ	Наименование ВРИ	Пределы (минимальные и (или) максимальные) размеры земельных участков, в том числе их площадь, м ²		Максимальный процент застройки в границах земельного участка	Пределное количество этажей или предельная высота зданий, строений, сооружений	Минимальные отступы от границ земельных участков в целях определения мест допустимого размещения зданий, строений, сооружений, за пределами которых запрещено строительство зданий, строений, сооружений
			min	max			
1	2.1	Для индивидуального жилищного строительства	400	5000	50%	3 этажа	3 метра
2	2.3	Блокированная жилая застройка	80	3000	50%	3 этажа	3 метра; 0 метров – при примыкании к соседним зданиям
3	2.2	Для ведения личного подсобного хозяйства (приусадебный земельный участок)	300	5000	30%	3 этажа	3 метра
4	1.19	Сенокосение	600	50000	0%	не подлежат установлению	
5	1.20	Выпас сельскохозяйственных животных	300	50000	0%	не подлежат установлению	
6	3.1.1	Предоставление коммунальных услуг	не подлежит установлению	5000		не подлежат установлению	
7	3.1.2	Административные здания организаций, обеспечивающих предоставление коммунальных услуг	не подлежат установлению		60%	3 этажа	3 метра
8	3.2.2	Оказание социальной помощи населению	не подлежат установлению		60%	3 этажа	3 метра
9	3.2.3	Оказание услуг связи	не подлежат установлению		60%	3 этажа	3 метра
10	3.4.1	Амбулаторно-поликлиническое обслуживание	не подлежат установлению		60%	3 этажа	3 метра
11	3.5.1	Дошкольное, начальное и среднее общее образование	не подлежат установлению			4 этажа	3 метра

№ п/п	Код ВРИ	Наименование ВРИ	Пределы (минимальные и (или) максимальные) размеры земельных участков, в том числе их площадь, м ²		Максимальный процент застройки в границах земельного участка	Пределное количество этажей или предельная высота зданий, строений, сооружений	Минимальные отступы от границ земельных участков в целях определения мест допустимого размещения зданий, строений, сооружений, за пределами которых запрещено строительство зданий, строений, сооружений
			min	max			
12	3.6.2.	Парки культуры и отдыха	не подлежат установлению				
13	5.1.3	Площадки для занятий спортом	не подлежат установлению				
14	9.3	Историко-культурная деятельность	не подлежат установлению				
15	11.0	Водные объекты	не подлежат установлению				
16	11.1	Общее пользование водными объектами	не подлежат установлению				
17	12.0.1	Улично-дорожная сеть	не подлежат установлению				
18	12.0.2	Благоустройство территории	не подлежат установлению				
УСЛОВНО РАЗРЕШЕННЫЕ ВИДЫ ИСПОЛЬЗОВАНИЯ ЗЕМЕЛЬНЫХ УЧАСТКОВ И ОБЪЕКТОВ КАПИТАЛЬНОГО СТРОИТЕЛЬСТВА							
19	2.1.1	Малоэтажная многоквартирная жилая застройка	600	не подлежит установлению	45%	4 этажа	6 метров
20	2.7.1	Хранение автотранспорта	не подлежат установлению				
21	3.2.4	Общезития	600	не подлежит установлению	45%	4 этажа	6 метров
22	3.3	Бытовое обслуживание	200	5000	60%	3 этажа	3 метра
23	3.6.1	Объекты культурно-досуговой деятельности	200	5000	60%	3 этажа	3 метра
24	3.7.1	Осуществление религиозных обрядов	не подлежат установлению				3 метра
25	3.8.1	Государственное управление	не подлежат установлению		60%	4 этажа	3 метра
26	3.10.1	Амбулаторное ветеринарное обслуживание	200	5000	60%	3 этажа	3 метра
27	4.1	Деловое управление	не подлежат установлению		60%	4 этажа	3 метра
28	4.4	Магазины	200	5000	60%	3 этажа	3 метра
29	4.5	Банковская и страховая деятельность	не подлежат установлению		60%	3 этажа	3 метра
30	4.6	Общественное питание	200	5000	50%	3 этажа	3 метра

№ п/п	Код ВРИ	Наименование ВРИ	Пределы (минимальные и (или) максимальные) размеры земельных участков, в том числе их площадь, м ²		Максимальный процент застройки в границах земельного участка	Пределное количество этажей или предельная высота зданий, строений, сооружений	Минимальные отступы от границ земельных участков в целях определения мест допустимого размещения зданий, строений, сооружений, за пределами которых запрещено строительство зданий, строений, сооружений
			min	max			
31	4.7	Гостиничное обслуживание	600	не подлежит установлению	45%	4 этажа	6 метров
32	4.9	Служебные гаражи	не подлежит установлению	5000	60%	не подлежит установлению	3 метра
33	5.1.2	Обеспечение занятий спортом в помещениях	не подлежит установлению		45%	не подлежит установлению	3 метра
34	6.4	Пищевая промышленность	не подлежит установлению	5000	не подлежит установлению	15 метров	3 метра
35	8.3	Обеспечение в внутреннего правопорядка	не подлежит установлению				3 метра
36	13.1	Ведение огородничества	100	4500	0%	не подлежат установлению	
37	13.2	Ведение садоводства	600	2000	30%	3 этажа	3 метра

Ограничения использования земельных участков и объектов капитального строительства, устанавливаемые в соответствии с законодательством Российской Федерации, определяются пунктом 22 настоящих Правил.

2. Градостроительные регламенты территориальных зон ОД1, ОД4

№ п/п	Код ВРИ	Наименование ВРИ	Предельные (минимальные и (или) максимальные) размеры земельных участков, в том числе их площадь, м ²		Максимальный процент застройки в границах земельного участка	Предельное количество этажей или предельная высота зданий, строений, сооружений	Минимальные отступы от границ земельных участков в целях определения мест допустимого размещения зданий, строений, сооружений, за пределами которых запрещено строительство зданий, строений, сооружений
			min	max			
ОСНОВНЫЕ ВИДЫ РАЗРЕШЕННОГО ИСПОЛЬЗОВАНИЯ ЗЕМЕЛЬНЫХ УЧАСТКОВ И ОБЪЕКТОВ КАПИТАЛЬНОГО СТРОИТЕЛЬСТВА							
1	3.1.1	Предоставление коммунальных услуг	не подлежит установлению	5000		не подлежит установлению	
2	3.1.2	Административные здания организаций, обеспечивающих предоставление коммунальных услуг	не подлежат установлению		60%	не подлежит установлению	3 метра
3	3.2.2	Оказание социальной помощи населению	не подлежат установлению		60%	не подлежит установлению	6 метров
4	3.2.3	Оказание услуг связи	не подлежат установлению		60%	не подлежит установлению	6 метров
5	3.2.4	Общественная	600	не подлежит установлению	45%	не подлежит установлению	6 метров
6	3.3	Бытовое обслуживание	200	не подлежит установлению	60%	не подлежит установлению	6 метров
7	3.4.1	Амбулаторно-поликлиническое обслуживание	не подлежат установлению			не подлежит установлению	6 метров
8	3.5.1	Дошкольное, начальное и среднее общее образование	не подлежат установлению			4 этажа	6 метров
9	3.6.1	Объекты культурно-досуговой деятельности	не подлежат установлению		60%	не подлежит установлению	6 метров
10	3.6.2.	Парки культуры и отдыха	не подлежат установлению				
11	3.7.1	Осуществление религиозных обрядов	не подлежат установлению				6 метров
12	3.7.2	Религиозное управление и образование	не подлежат установлению				6 метров
13	3.8.1	Государственное управление	не подлежат установлению		60%	не подлежит установлению	6 метров

№ п/п	Код ВРИ	Наименование ВРИ	Пределы (минимальные и (или) максимальные) размеры земельных участков, в том числе их площадь, м ²		Максимальный процент застройки в границах земельного участка	Пределное количество этажей или предельная высота зданий, строений, сооружений	Минимальные отступы от границ земельных участков в целях определения мест допустимого размещения зданий, строений, сооружений, за пределами которых запрещено строительство зданий, строений, сооружений
			min	max			
14	3.10.1	Амбулаторное ветеринарное обслуживание	не подлежат установлению		60%	3 этажа	3 метра
15	4.1	Деловое управление	не подлежат установлению		50%	не подлежит установлению	6 метров
16	4.2	Объекты торговли (торговые центры, торгово-развлекательные центры (комплексы))	2300	не подлежит установлению	40%	не подлежит установлению	6 метров
17	4.3	Рынки	не подлежат установлению		45%	не подлежит установлению	6 метров
18	4.4	Магазины	200	не подлежит установлению	60%	не подлежит установлению	3 метра
19	4.5	Банковская и страховая деятельность	не подлежат установлению		60%	не подлежит установлению	6 метров
20	4.6	Общественное питание	400	не подлежит установлению	50%	не подлежит установлению	6 метров
21	4.7	Гостиничное обслуживание	600	не подлежит установлению	45%	не подлежит установлению	6 метров
22	4.8.1	Развлекательные мероприятия	не подлежат установлению		45%	не подлежит установлению	6 метров
23	4.9	Служебные гаражи	не подлежат установлению				3 метра
24	4.10	Выставочно-ярмарочная деятельность	800	не подлежит установлению	45%	не подлежит установлению	6 метров
25	5.1.1	Обеспечение спортивно-зрелищных мероприятий	не подлежат установлению				6 метров
26	5.1.2	Обеспечение занятий спортом в помещениях	не подлежат установлению		45%	не подлежит установлению	6 метров
27	5.1.3	Площадки для занятий спортом	не подлежат установлению				
28	5.1.4	Оборудованные площадки для занятий спортом	не подлежат установлению				3 метра
29	7.2.2	Обслуживание перевозок	не подлежат установлению				6 метров

№ п/п	Код ВРИ	Наименование ВРИ	Предельные (минимальные и (или) максимальные) размеры земельных участков, в том числе их площадь, м ²		Максимальный процент застройки в границах земельного участка	Предельное количество этажей или предельная высота зданий, строений, сооружений	Минимальные отступы от границ земельных участков в целях определения мест допустимого размещения зданий, строений, сооружений, за пределами которых запрещено строительство зданий, строений, сооружений
			min	max			
		пассажиров					
30	7.2.3	Стоянки транспорта общего пользования	не подлежат установлению				6 метров
31	8.3	Обеспечение внутреннего правопорядка	не подлежат установлению				3 метра
32	9.3	Историко-культурная деятельность	не подлежат установлению				
33	12.0.1	Улично-дорожная сеть	не подлежат установлению				
34	12.0.2	Благоустройство территории	не подлежат установлению				
УСЛОВНО РАЗРЕШЕННЫЕ ВИДЫ ИСПОЛЬЗОВАНИЯ ЗЕМЕЛЬНЫХ УЧАСТКОВ И ОБЪЕКТОВ КАПИТАЛЬНОГО СТРОИТЕЛЬСТВА							
35	2.7.1	Хранение автотранспорта	не подлежат установлению				1 метр
36	4.9.1.3	Автомобильные мойки	не подлежат установлению		1 этаж		3 метра
37	6.4	Пищевая промышленность	400	5000	50%	15 метров	3 метра

Ограничения использования земельных участков и объектов капитального строительства, устанавливаемые в соответствии с законодательством Российской Федерации, определяются пунктом 22 настоящих Правил.

3. Градостроительные регламенты территориальных зон ИТ1/1, ИТ1/3, ИТ1/4, ИТ1

№ п/п	Код ВРИ	Наименование ВРИ	Предельные (минимальные и (или) максимальные) размеры земельных участков, в том числе их площадь, м ²		Максимальный процент застройки в границах земельного участка	Предельное количество этажей или предельная высота зданий, строений, сооружений	Минимальные отступы от границ земельных участков в целях определения мест допустимого размещения зданий, строений, сооружений, за пределами которых запрещено строительство зданий, строений, сооружений
			min	max			
ОСНОВНЫЕ ВИДЫ РАЗРЕШЕННОГО ИСПОЛЬЗОВАНИЯ ЗЕМЕЛЬНЫХ УЧАСТКОВ И ОБЪЕКТОВ КАПИТАЛЬНОГО СТРОИТЕЛЬСТВА							
1	7.2.1	Размещение автомобильных дорог	не подлежат установлению				
2	7.2.2	Обслуживание перевозок пассажиров	не подлежат установлению				3 метра
3	7.2.3	Стоянки транспорта общего пользования	не подлежат установлению				
4	3.1.1	Предоставление коммунальных услуг	не подлежат установлению				
5	6.8	Связь	не подлежат установлению				3 метра
6	6.7	Энергетика	не подлежат установлению				3 метра
7	12.0.1	Улично-дорожная сеть	не подлежат установлению				
8	12.0.2	Благоустройство территории	не подлежат установлению				
УСЛОВНО РАЗРЕШЕННЫЕ ВИДЫ ИСПОЛЬЗОВАНИЯ ЗЕМЕЛЬНЫХ УЧАСТКОВ И ОБЪЕКТОВ КАПИТАЛЬНОГО СТРОИТЕЛЬСТВА							
9	4.9.1	Объекты дорожного сервиса	не подлежат установлению				3 метра

Ограничения использования земельных участков и объектов капитального строительства, устанавливаемые в соответствии с законодательством Российской Федерации, определяются пунктом 22 настоящих Правил.

4. Градостроительные регламенты территориальных зон СХ1/1, СХ1/2, СХ1/3, СХ1/4

№ п/п	Код ВРИ	Наименование ВРИ	Предельные (минимальные и (или) максимальные) размеры земельных участков, в том числе их площадь, м ²		Максимальный процент застройки в границах земельного участка	Предельное количество этажей или предельная высота зданий, строений, сооружений	Минимальные отступы от границ земельных участков в целях определения мест допустимого размещения зданий, строений, сооружений, за пределами которых запрещено строительство зданий, строений, сооружений
			min	max			
ОСНОВНЫЕ ВИДЫ РАЗРЕШЕННОГО ИСПОЛЬЗОВАНИЯ ЗЕМЕЛЬНЫХ УЧАСТКОВ И ОБЪЕКТОВ КАПИТАЛЬНОГО СТРОИТЕЛЬСТВА							
1	1.2	Выращивание зерновых и иных сельскохозяйственных культур	не подлежат установлению				
2	1.3	Овощеводство	не подлежат установлению				
3	1.4	Выращивание тонизирующих, лекарственных, цветочных культур	не подлежат установлению				
4	1.5	Садоводство	не подлежат установлению				
5	1.12	Пчеловодство	не подлежат установлению				
6	1.13	Рыбоводство	не подлежат установлению				
7	1.16	Ведение личного подсобного хозяйства на полевых участках	не подлежат установлению				
8	1.17	Питомники	не подлежат установлению				
9	1.19	Сенокосение	не подлежат установлению				
10	1.20	Выпас сельскохозяйственных животных	не подлежат установлению				
11	3.1.1	Предоставление коммунальных услуг	не подлежат установлению				
12	11.0	Водные объекты	не подлежат установлению				
13	11.1	Общее пользование водными объектами	не подлежат установлению				
14	12.0.1	Улично-дорожная сеть	не подлежат установлению				
15	12.0.2	Благоустройство территории	не подлежат установлению				
16	13.1	Ведение огородничества	100	4 500	0%	не подлежат установлению	
УСЛОВНО РАЗРЕШЕННЫЕ ВИДЫ ИСПОЛЬЗОВАНИЯ ЗЕМЕЛЬНЫХ УЧАСТКОВ И ОБЪЕКТОВ КАПИТАЛЬНОГО СТРОИТЕЛЬСТВА							
17	1.15	Хранение и переработка сельскохозяйственной продукции	не подлежат установлению				3 метра

№ п/п	Код ВРИ	Наименование ВРИ	Предельные (минимальные и (или) максимальные) размеры земельных участков, в том числе их площадь, м ²		Максимальный процент застройки в границах земельного участка	Предельное количество этажей или предельная высота зданий, строений, сооружений	Минимальные отступы от границ земельных участков в целях определения мест допустимого размещения зданий, строений, сооружений, за пределами которых запрещено строительство зданий, строений, сооружений
			min	max			
18	5.3	Охота и рыбалка	не подлежат установлению				
19	6.8	Связь	не подлежат установлению				3 метра
20	11.3	Гидротехнические сооружения	не подлежат установлению				

Ограничения использования земельных участков и объектов капитального строительства, устанавливаемые в соответствии с законодательством Российской Федерации, определяются пунктом 22 настоящих Правил.

5. Градостроительные регламенты территориальных зон СХ2/1, СХ2/2, СХ2/3, СХ2/4

№ п/п	Код ВРИ	Наименование ВРИ	Предельные (минимальные и (или) максимальные) размеры земельных участков, в том числе их площадь, м ²		Максимальный процент застройки в границах земельного участка	Предельное количество этажей или предельная высота зданий, строений, сооружений	Минимальные отступы от границ земельных участков в целях определения мест допустимого размещения зданий, строений, сооружений, за пределами которых запрещено строительство зданий, строений, сооружений
			min	max			
ОСНОВНЫЕ ВИДЫ РАЗРЕШЕННОГО ИСПОЛЬЗОВАНИЯ ЗЕМЕЛЬНЫХ УЧАСТКОВ И ОБЪЕКТОВ КАПИТАЛЬНОГО СТРОИТЕЛЬСТВА							
1	1.1	Растениеводство	не подлежат установлению				
2	1.12	Пчеловодство	не подлежат установлению				
3	1.15	Хранение и переработка сельскохозяйственной продукции	не подлежат установлению				3 метра
4	1.16	Ведение личного подсобного хозяйства на полевых участках	не подлежат установлению				

№ п/п	Код ВРИ	Наименование ВРИ	Пределы (или) максимальные размеры земельных участков, в том числе их площадь, м ²		Максимальный процент застройки в границах земельного участка	Пределное количество этажей или предельная высота зданий, строений, сооружений	Минимальные отступы от границ земельных участков в целях определения мест допустимого размещения зданий, строений, сооружений, за пределами которых запрещено строительство зданий, строений, сооружений
			min	max			
5	1.17	Питомники	не подлежат установлению				
6	1.18	Обеспечение сельскохозяйственного производства	не подлежат установлению				3 метра
7	3.1.1	Предоставление коммунальных услуг	не подлежат установлению				
8	4.1	Деловое управление	не подлежат установлению		50%	не подлежит установлению	3 метра
9	4.4	Магазины	не подлежат установлению		50%	не подлежит установлению	3 метра
10	4.9.1.1	Заправка транспортных средств	не подлежат установлению			1 этаж	3 метра
11	6.9	Склад	не подлежат установлению		60%	не подлежит установлению	3 метра
12	6.9.1	Складские площадки	не подлежат установлению				
13	8.3	Обеспечение внутреннего правопорядка	не подлежат установлению				3 метра
14	12.0.1	Улично-дорожная сеть	не подлежат установлению				
15	12.0.2	Благоустройство территории	не подлежат установлению				
УСЛОВНО РАЗРЕШЕННЫЕ ВИДЫ ИСПОЛЬЗОВАНИЯ ЗЕМЕЛЬНЫХ УЧАСТКОВ И ОБЪЕКТОВ КАПИТАЛЬНОГО СТРОИТЕЛЬСТВА							
16	1.7	Животноводство	не подлежат установлению				3 метра
17	5.3	Охота и рыбалка	не подлежат установлению				
18	6.4	Пищевая промышленность	не подлежат установлению				3 метра
19	6.8	Связь	не подлежат установлению				3 метра

Ограничения использования земельных участков и объектов капитального строительства, устанавливаемые в соответствии с законодательством Российской Федерации, определяются пунктом 22 настоящих Правил.

6. Градостроительные регламенты территориальных зон Р1/1, Р1/2, Р1/4

№ п/п	Код ВРИ	Наименование ВРИ	Предельные (минимальные и (или) максимальные) размеры земельных участков, в том числе их площадь, м ²		Максимальный процент застройки в границах земельного участка	Предельное количество этажей или предельная высота зданий, строений, сооружений	Минимальные отступы от границ земельных участков в целях определения мест допустимого размещения зданий, строений, сооружений, за пределами которых запрещено строительство зданий, строений, сооружений
			min	max			
ОСНОВНЫЕ ВИДЫ РАЗРЕШЕННОГО ИСПОЛЬЗОВАНИЯ ЗЕМЕЛЬНЫХ УЧАСТКОВ И ОБЪЕКТОВ КАПИТАЛЬНОГО СТРОИТЕЛЬСТВА							
1	3.6.2.	Парки культуры и отдыха	не подлежат установлению				
2	5.1.3	Площадки для занятий спортом	не подлежат установлению				
3	9.1	Охрана природных территорий	не подлежат установлению				
4	9.3	Историко-культурная деятельность	не подлежат установлению				
5	12.0.2	Благоустройство территории	не подлежат установлению				
6	3.1.1	Предоставление коммунальных услуг	не подлежат установлению				
УСЛОВНО РАЗРЕШЕННЫЕ ВИДЫ ИСПОЛЬЗОВАНИЯ ЗЕМЕЛЬНЫХ УЧАСТКОВ И ОБЪЕКТОВ КАПИТАЛЬНОГО СТРОИТЕЛЬСТВА							
7	3.6.1	Объекты культурно-досуговой деятельности	200	3000	45%	не подлежит установлению	3 метра
8	3.7.1	Осуществление религиозных обрядов	не подлежат установлению				3 метра
9	4.6	Общественное питание	200	1000	50%	не подлежит установлению	3 метра
10	4.8.1	Развлекательные мероприятия	200	3000	45%	не подлежит установлению	3 метра
11	5.1.4	Оборудованные площадки для занятий спортом	не подлежат установлению				3 метра

Ограничения использования земельных участков и объектов капитального строительства, устанавливаемые в соответствии с законодательством Российской Федерации, определяются пунктом 22 настоящих Правил.

7. Градостроительные регламенты территориальных зон СН1/1, СН1/2, СН1/4, СН1

№ п/п	Код ВРИ	Наименование ВРИ	Предельные (минимальные и (или) максимальные) размеры земельных участков, в том числе их площадь, м ²		Максимальный процент застройки в границах земельного участка	Предельное количество этажей или предельная высота зданий, строений, сооружений	Минимальные отступы от границ земельных участков в целях определения мест допустимого размещения зданий, строений, сооружений, за пределами которых запрещено строительство зданий, строений, сооружений
			min	max			
ОСНОВНЫЕ ВИДЫ РАЗРЕШЕННОГО ИСПОЛЬЗОВАНИЯ ЗЕМЕЛЬНЫХ УЧАСТКОВ И ОБЪЕКТОВ КАПИТАЛЬНОГО СТРОИТЕЛЬСТВА							
1	12.1	Ритуальная деятельность	не подлежат установлению	400000	не подлежат установлению	3 метра	
2	9.3	Историко-культурная деятельность	не подлежат установлению				
3	12.0.2	Благоустройство территории	не подлежат установлению				
4	3.1.1	Предоставление коммунальных услуг	не подлежат установлению				
УСЛОВНО РАЗРЕШЕННЫЕ ВИДЫ ИСПОЛЬЗОВАНИЯ ЗЕМЕЛЬНЫХ УЧАСТКОВ И ОБЪЕКТОВ КАПИТАЛЬНОГО СТРОИТЕЛЬСТВА							
5	3.7.1	Осуществление религиозных обрядов	не подлежат установлению			3 метра	

Ограничения использования земельных участков и объектов капитального строительства, устанавливаемые в соответствии с законодательством Российской Федерации, определяются пунктом 22 настоящих Правил.

22. Ограничения использования земельных участков и объектов капитального строительства, устанавливаемые в соответствии с законодательством Российской Федерации

1. На территории Твердохлебовского сельского поселения Богучарского муниципального района Воронежской области располагаются следующие зоны с особыми условиями использования территории:

- 1) защитная зона объекта культурного наследия;
- 2) охранный зона объектов электроэнергетики (объектов электросетевого хозяйства и объектов по производству электрической энергии);
- 3) охранный зона трубопроводов (газопроводов, нефтепроводов и нефтепродуктопроводов, аммиакопроводов);
- 4) водоохранная (рыбоохранная) зона;
- 5) прибрежная защитная полоса;
- 6) зоны санитарной охраны источников питьевого и хозяйственно-бытового водоснабжения, а также устанавливаемые в случаях, предусмотренных Водным кодексом Российской Федерации, в отношении подземных водных объектов зоны специальной охраны;
- 7) зоны затопления и подтопления;
- 8) санитарно-защитная зона;
- 9) охранный зона пунктов государственной геодезической сети, государственной нивелирной сети и государственной гравиметрической сети;
- 10) зона минимальных расстояний до магистральных или промышленных трубопроводов (газопроводов, нефтепроводов и нефтепродуктопроводов, аммиакопроводов).

2. Ограничения для зон с особыми условиями использования территории установлены в соответствии с действующими нормативами.

№ п/п	Вид зоны	Ограничения в использовании земельных участков и объектов капитального строительства	Основания установления ограничений
1	Защитная зона объекта культурного наследия	Запрещается строительство объектов капитального строительства и их реконструкция, связанная с изменением их параметров (высоты, количества этажей, площади), за исключением строительства и реконструкции линейных объектов.	Приказ управления по охране объектов культурного наследия Воронежской области от 01.09.2020 № 71-01-07/461 «Об утверждении графического описания местоположения границ (с перечнем координат характерных точек этих границ) защитных зон объектов культурного наследия, расположенных на территории Воронежской области»
2	Охранная зона объектов электроэнергетики (объектов электросетевого хозяйства и объектов по производству электрической энергии)	<p>1. В охранных зонах объектов электросетевого хозяйства, размещенных на земельных участках, запрещается осуществлять любые действия, которые могут нарушить безопасную работу объектов электросетевого хозяйства, в том числе привести к их повреждению или уничтожению, и (или) повлечь причинение вреда жизни, здоровью граждан и имуществу физических или юридических лиц, а также повлечь нанесение экологического ущерба и возникновение пожаров, в том числе:</p> <ul style="list-style-type: none"> - набрасывать на провода и опоры воздушных линий электропередачи посторонние предметы, а также подниматься на опоры воздушных линий электропередачи; - размещать любые объекты и предметы (материалы) в пределах созданных в соответствии с требованиями нормативно-технических документов проходов и подъездов для доступа к объектам электросетевого хозяйства, а также проводить любые работы и возводить сооружения, которые могут препятствовать доступу к объектам электросетевого хозяйства, без создания необходимых для такого доступа проходов и подъездов; - находиться в пределах огороженной территории и помещениях распределительных устройств и подстанций, открывать двери и люки распределительных устройств и подстанций, производить переключения и подключения в электрических сетях (указанное требование не распространяется на работников, занятых 	<p>Постановление Правительства Российской Федерации от 24.02.2009 № 160 «О порядке установления охранных зон объектов электросетевого хозяйства и особых условий использования земельных участков, расположенных в границах таких зон»</p> <p>Постановление Правительства Российской Федерации от 18.11.2013 № 1033 «О порядке установления охранных зон объектов по производству электрической энергии и особых условий использования земельных участков, расположенных в границах таких зон»</p>

выполнением разрешённых в установленном порядке работ), разводить огонь в пределах охраняемых зон вводных и распределительных устройств, подстанций, воздушных линий электропередачи, а также в охраняемых зонах кабельных линий электропередачи;

- размещать свалки;

- производить работы ударными механизмами, сбрасывать тяжести массой свыше 5 тонн, производить сброс и слив едких и коррозионных веществ и горюче-смазочных материалов (в охраняемых зонах подземных кабельных линий электропередачи).

2. Для объектов электросетевого хозяйства напряжением свыше 1000 вольт, помимо действий, предусмотренных пунктом 1, запрещается:

- складировать или размещать хранилища любых, в том числе горюче-смазочных материалов;

- размещать детские и спортивные площадки, стадионы, рынки, торговые точки, полевые станы, загоны для скота, гаражи и стоянки всех видов машин и механизмов, проводить любые мероприятия, связанные с большим скоплением людей, не занятых выполнением разрешённых в установленном порядке работ (в охраняемых зонах воздушных линий электропередачи);

- использовать (запускать) любые летательные аппараты, в том числе воздушных змеев, спортивные модели летательных аппаратов (в охраняемых зонах воздушных линий электропередачи);

- бросать якоря с судов и осуществлять их проход с отданными якорями, цепями, лотами, волокушами и тралами (в охраняемых зонах подводных кабельных линий электропередачи);

- осуществлять проход судов с поднятыми стрелами кранов и других механизмов (в охраняемых зонах воздушных линий электропередачи).

3. Без письменного решения о согласовании сетевой организации запрещается:

- строительство, капитальный ремонт, реконструкция или снос зданий и сооружений;

- горные, взрывные, мелноративные работы, в том числе связанные с временным затоплением земель;

- посадка и вырубка деревьев и кустарников;
 - дноуглубительные, землечерпальные и погрузочно-разгрузочные работы, добыча рыбы, других водных животных и растений придонными орудиями лова, устройство водопоев, колка и заготовка льда (в охранных зонах подводных кабельных линий электропередачи);
 - проход судов, у которых расстояние по вертикали от верхнего крайнего габарита с грузом или без груза до нижней точки провеса проводов переходов воздушных линий электропередачи через водоёмы менее минимально допустимого расстояния, в том числе с учётом максимального уровня подъёма воды при паводке;
 - проезд машин и механизмов, имеющих общую высоту с грузом или без груза от поверхности дороги более 4,5 метра (в охранных зонах воздушных линий электропередачи);
 - земляные работы на глубине более 0,3 метра (на вспахиваемых землях на глубине более 0,45 метра), а также планировка грунта (в охранных зонах подземных кабельных линий электропередачи);
 - полив сельскохозяйственных культур в случае, если высота струи воды может составить свыше 3 метров (в охранных зонах воздушных линий электропередачи);
 - полевые сельскохозяйственные работы с применением сельскохозяйственных машин и оборудования высотой более 4 метров (в охранных зонах воздушных линий электропередачи) или полевые сельскохозяйственные работы, связанные с вспашкой земли (в охранных зонах кабельных линий электропередачи).
4. Для объектов электросетевого хозяйства напряжением до 1000 вольт, помимо действий, предусмотренных пунктом 3, без письменного решения о согласовании сетевых организаций запрещается:
- размещать детские и спортивные площадки, стадионы, рынки, торговые точки, полевые станы, загоны для скота, гаражи и стоянки всех видов машин и механизмов, садовые, огородные земельные участки и иные объекты недвижимости, расположенные в границах территории владения гражданами садоводства или огородничества для собственных нужд объектов жилищного строительства, в том числе индивидуального (в охранных зонах воздушных линий электропередачи);

- складировать или размещать хранилища любых, в том числе горюче-смазочных материалов;
 - устранять причалы для стоянки судов, барж и плавучих кранов, бросать якоря с судов и осуществлять их проход с отданными якорями, цепями, лотами, волокушами и трапами (в охранных зонах подводных кабельных линий электропередачи).
5. В охранных зонах объектов по производству электрической энергии запрещается осуществлять действия, которые могут нарушить безопасную работу объектов, в том числе привести к их повреждению или уничтожению и (или) повлечь причинение вреда жизни, здоровью граждан и имуществу физических или юридических лиц, а также нанесение вреда окружающей среде и возникновение пожаров и чрезвычайных ситуаций, а именно:
- убирать, перемещать, засыпать и повреждать предупреждающие знаки;
 - размещать кладбища, скотомогильники, захоронения отходов производства и потребления, радиоактивных, химических, взрывчатых, токсичных, отравляющих и ядовитых веществ;
 - производить сброс и слив едких и коррозионных веществ, в том числе растворов кислот, щелочей и солей, а также горюче-смазочных материалов;
 - разводить огонь и размещать какие-либо открытые или закрытые источники огня;
 - проводить работы, размещать объекты и предметы, возводить сооружения, которые могут препятствовать доступу к объектам, без создания необходимых для такого доступа проходов и подъездов;
 - производить работы ударными механизмами, сбрасывать тяжести массой свыше 5 тонн;
 - складировать любые материалы, в том числе взрывоопасные, пожароопасные и горюче-смазочные.
6. Без письменного согласования владельцев объектов по производству электрической энергии запрещается:
- размещать детские и спортивные площадки, стадионы, рынки, торговые точки, полевые станы, загоны для скота, гаражи и стоянки всех видов машин и механизмов;
 - проводить любые мероприятия, связанные с пребыванием людей,

3	<p>Охранная зона трубопроводов (газопроводов, нефтепроводов и нефтепродуктопроводов, аммиакопроводов)</p>	<p>не занятых выполнением работ, разрешенных в установленном порядке;</p> <ul style="list-style-type: none"> - осуществлять горные, взрывные, мелноративные работы, в том числе связанные с временным затоплением земель. <p>1. В охранных зонах трубопроводов запрещается производить всякого рода действия, могущие нарушить нормальную эксплуатацию трубопроводов либо привести к их повреждению, в частности:</p> <ul style="list-style-type: none"> - перемещать, засыпать и ломать опознавательные и сигнальные знаки, контролировать - измерительные пункты; - открывать люки, калитки и двери обслуживаемых усилительных пунктов кабельной связи, ограждений узлов линейной арматуры, станций катодной и дренажной защиты, линейных и смотровых колодцев и других линейных устройств, открывать и закрывать краны и задвижки, отключать или включать средства связи, энергоснабжения и телемеханики трубопроводов; - устраивать всякого рода свалки, выливать растворы кислот, солей и щелочей; - разрушать берегоукрепительные сооружения, водопропускные устройства, земляные и иные сооружения (устройства), предохраняющие трубопроводы от разрушения, а прилегающую территорию и окружающую местность - от аварийного разлива транспортируемой продукции; - бросать якоря, проходить с отданными якорями, цепями, лотами, волокушами и тралами, производить дноуглубительные и землечерпальные работы; - разводить огонь и размещать какие-либо открытые или закрытые источники огня. <p>2. В охранных зонах трубопроводов без письменного разрешения предпринятый трубопроводного транспорта запрещается:</p> <ul style="list-style-type: none"> - возводить любые постройки и сооружения; на расстоянии ближе 1000 м от оси аммиакопровода запрещается: строить коллективные сады с жилыми домами, устраивать массовые спортивные соревнования, соревнования с участием зрителей, купания, массовый отдых людей, любительское рыболовство, расположение временных полевых жилищ и станов любого назначения, загоны для скота. 	<p>Федеральный закон от 31.03.1999 № 69-ФЗ «О газоснабжении в Российской Федерации»</p> <p>«Правила охраны магистральных трубопроводов», утвержденные Минтопэнерго РФ 29.04.1992, Постановлением Госгортехнадзора РФ от 22.04.1992 № 9</p> <p>Постановление Госгортехнадзора РФ от 23.11.1994 № 61 «О распространении «Правил охраны магистральных трубопроводов» на магистральные аммиакопроводы»</p> <p>Постановление Правительства Российской Федерации от 08.09.2017 № 1083 «Об утверждении Правил охраны магистральных газопроводов и о внесении изменений в Положение о представлении в федеральный орган исполнительной власти (его территориальные органы), уполномоченный Правительством Российской Федерации на осуществление государственного кадастрового учета, государственной регистрации прав, ведение Единого государственного реестра недвижимости и предоставление сведений, содержащихся в Едином государственном реестре недвижимости, федеральными органами исполнительной власти, органами государственной власти субъектов Российской Федерации и органами местного самоуправления дополнительных сведений, воспроизводимых на публичных кадастровых</p>
---	---	--	--

	<p>- высаживать деревья и кустарники всех видов, складировать корма, удобрения, материалы, сено и солому, располагать коновязи, содержать скот, выделять рыбопромысловые участки, производить добычу рыбы, а также водных животных и растений, устраивать водопой, производить колку и заготовку льда.</p> <p>- соорудить проезды и перезезды через трассы трубопроводов, устраивать стоянки автомобильного транспорта, тракторов и механизмов, размещать сады и огороды.</p> <p>- производить мелноративные земляные работы, сооружать оросительные и осушительные системы;</p> <p>- производить всякого рода открытые и подземные, горные, строительные, монтажные и взрывные работы, планировку грунта.</p> <p>3. В охранных зонах магистральных газопроводов запрещается:</p> <ul style="list-style-type: none"> - перемещать, засыпать, повреждать и разрушать контрольно-измерительные и контрольно-диагностические пункты, предупредительные надписи, опознавательные и сигнальные знаки местонахождения магистральных газопроводов; - открывать двери и люки необслуживаемых усилительных пунктов на кабельных линиях связи, калитки огражденной узлов линейной арматуры, двери установок электрохимической защиты, люки линейных и смотровых колодцев, открывать и закрывать краны, задвижки, отключать и включать средства связи, энергоснабжения, устройства телемеханики магистральных газопроводов; - устраивать свалки, осуществлять сброс и слив едких и коррозионно-агрессивных веществ и горюче-смазочных материалов; - складировать любые материалы, в том числе горюче-смазочные, или размещать хранилища любых материалов; - повреждать берегозащитные, водовыпускные сооружения, земляные и иные сооружения (устройства), предохраняющие магистральный газопровод от разрушения; - осуществлять постановку судов и плавучих объектов на якорь, добычу морских млекопитающих, рыболовство придонными орудиями добычи (вылова) водных биологических ресурсов, плавание с вытравленной якорь-цепью; - проводить дноуглубительные и другие работы, связанные с изменением дна и берегов водных объектов, за исключением работ, необходимых для технического обслуживания объекта 	<p>картах»</p> <p>Постановление Правительства Российской Федерации от 20.11.2000 № 878 «Об утверждении Правил газораспределительных сетей»</p>
--	--	--

	<p>магистрального газопровода;</p> <ul style="list-style-type: none"> - проводить работы с использованием ударно-импульсных устройств и вспомогательных механизмов, сбрасывать грузы; - осуществлять рекреационную деятельность (кроме деятельности по размещению туристских стоянок), разводить костры и размещать источники огня; - огораживать и перегораживать охранные зоны; - размещать какие-либо здания, строения, сооружения, не относящиеся к объектам, указанным в пункте 2 Правил, за исключением объектов, указанных в подпунктах «д» – «ю» и «м» пункта 6 Правил, утвержденных Постановлением Правительства Российской Федерации от 08.09.2017 № 1083; - осуществлять несанкционированное подключение (присоединение) к магистральному газопроводу. <p>4. В охранных зонах магистральных газопроводов без письменного разрешения собственника магистрального газопровода или организации, эксплуатирующей магистральный газопровод не допускается:</p> <ul style="list-style-type: none"> - проведение горных, взрывных, строительных, монтажных, мелноративных работ, в том числе работ, связанных с затоплением земель; - осуществление посадки и вырубки деревьев и кустарников; - проведение погрузочно-разгрузочных работ, устройство водопоев скота, колка и заготовка льда; - проведение земляных работ на глубине более чем 0,3 метра, планировка грунта; - сооружение запруд на реках и ручьях; - складирование кормов, удобрений, сена, соломы, размещение полевых станов и загонов для скота; - размещение туристских стоянок; - размещение гаражей, стоянок и парковок транспортных средств; - сооружение проездов через магистральные газопроводы; - прокладка инженерных коммуникаций; - проведение инженерных изысканий, связанных с бурением скважин и устройством шурфов; - устройство причалов для судов и пляжей; - проведение работ на объектах транспортной инфраструктуры.
--	--

	<p>находящихся на территории охранной зоны, - проведение работ, связанных с временным затоплением земель, не относящихся к землям сельскохозяйственного назначения.</p> <p>5. В границах охранной зоны газораспределительных сетей запрещается:</p> <ul style="list-style-type: none"> - строить объекты жилищно-гражданского и производственного назначения; - сносить и реконструировать мосты, коллекторы, автомобильные и железные дороги с расположенными на них газораспределительными сетями без предварительного выноса этих газопроводов по согласованию с эксплуатационными организациями; - разрушать берегоукрепительные сооружения, водопропускные устройства, земляные и иные сооружения, предохраняющие газораспределительные сети от разрушений; - перемещать, повреждать, засыпать и уничтожать опознавательные знаки, контрольно-измерительные пункты и другие устройства газораспределительных сетей; - уstraивать свалки и склады, разливать растворы кислот, солей, щелочей и других химически активных веществ; - огораживать и перегораживать охранные зоны, препятствовать доступу персонала эксплуатационных организаций к газораспределительным сетям, проведению обслуживания и устранению повреждений газораспределительных сетей; - разводить огонь и размещать источники огня; - рыть погребя, копать и обрабатывать почву сельскохозяйственными и мелноративными орудиями и механизмами на глубину более 0,3 метра; - открывать калитки и двери газорегуляторных пунктов, станций катодной и дренажной защиты, люки подземных колодцев, включать или отключать электроснабжение средств связи, освещения и систем телемеханики; - набрасывать, приставлять и привязывать к опорам и надземным газопроводам, ограждениям и зданиям газораспределительных сетей посторонние предметы, лестницы, влезать на них; - самовольно подключаться к газораспределительным сетям.
4	<p>Водоохранная зона</p> <p>В границах водоохранной зоны запрещается:</p>
	Водный кодекс Российской Федерации

	<ul style="list-style-type: none"> - использование сточных вод в целях регулирования плодородия почв; - размещение кладбищ, скотомогильников, объектов размещения отходов производства и потребления, химических, взрывчатых, токсичных, отравляющих и ядовитых веществ, пунктов захоронения радиоактивных отходов; - осуществление авиационных мер по борьбе с вредными организмами; - движение и стоянка транспортных средств (кроме специальных транспортных средств), за исключением их движения по дорогам и стоянки на дорогах и в специально оборудованных местах, имеющих твердое покрытие; - строительство и реконструкция автозаправочных станций, складов горюче-смазочных материалов (за исключением случаев, если автозаправочные станции, склады горюче-смазочных материалов размещены на территориях портов, инфраструктуры внутренних водных путей, в том числе баз (сооружений) для стоянки маломерных судов, объектов органов федеральной службы безопасности), станций технического обслуживания, используемых для технического осмотра и ремонта транспортных средств, осуществление мойки транспортных средств; - хранение пестицидов и агрохимикатов (за исключением хранения агрохимикатов в специализированных хранилищах на территориях морских портов за пределами границ прибрежных защитных полос), применение пестицидов и агрохимикатов; - сброс сточных, в том числе дренажных, вод; - разведка и добыча общераспространенных полезных ископаемых (за исключением случаев, если разведка и добыча общераспространенных полезных ископаемых осуществляются пользователями недр, осуществляющими разведку и добычу иных видов полезных ископаемых, в границах предоставленных им в соответствии с законодательством Российской Федерации о недрах горных отводов и (или) геологических отводов на основании утвержденного технического проекта в соответствии со ст. 19.1 Закона Российской Федерации от 21 февраля 1992 года № 2395-1 «О недрах»). 	
Рыбоохранная зона	<p>В границах рыбоохранной зоны запрещается:</p> <ul style="list-style-type: none"> - использование сточных вод в целях регулирования плодородия 	Постановление Правительства Российской Федерации от 06.10.2008 № 743 «Об

	<p>почв;</p> <ul style="list-style-type: none"> - размещение кладбищ, скотомогильников, объектов размещения отходов производства и потребления, химических, взрывчатых, токсичных, отравляющих и ядовитых веществ, пунктов захоронения радиоактивных отходов; - осуществление авиационных мер по борьбе с вредными организмами; - движение и стоянка транспортных средств (кроме специальных транспортных средств), за исключением их движения по дорогам и стоянки на дорогах и в специально оборудованных местах, имеющих твердое покрытие; - размещение автозаправочных станций, складов горюче-смазочных материалов (за исключением случаев, если автозаправочные станции, склады горюче-смазочных материалов размещены на территориях портов, судостроительных и судоремонтных организаций, инфраструктуры внутренних водных путей при условии соблюдения требований законодательства в области охраны окружающей среды и Водного кодекса Российской Федерации), станций технического обслуживания, используемых для технического осмотра и ремонта транспортных средств, осуществление мойки транспортного средства; - размещение специализированных хранилищ пестицидов и агрохимикатов, применение пестицидов и агрохимикатов; - сброс сточных, в том числе дренажных, вод; - разведка и добыча общераспространенных полезных ископаемых (за исключением случаев, если разведка и добыча общераспространенных полезных ископаемых осуществляются пользователями недр, осуществляющими разведку и добычу иных видов полезных ископаемых, в границах предоставленных им в соответствии с законодательством Российской Федерации о недрах участков недр на основании утвержденного технического проекта в соответствии со статьей 19.1 Закона Российской Федерации «О недрах»); - распашка земель; - размещение отходов размываемых грунтов; - выпас сельскохозяйственных животных и организация для них летних лагерей, ванн. 	<p>утверждении Правил рыбоохраненных зон» установления</p>
5 Прибрежная защитная	В границах прибрежных защитных полос запрещается:	Водный кодекс Российской Федерации

полоса	<ul style="list-style-type: none"> - использование сточных вод в целях регулирования плодородия почв; - размещение кладбищ, скотомогильников, объектов размещения отходов производства и потребления, химических, взрывчатых, токсичных, отравляющих и ядовитых веществ, пунктов захоронения радиоактивных отходов; - осуществление авиационных мер по борьбе с вредными организмами; - движение и стоянка транспортных средств (кроме специальных транспортных средств), за исключением их движения по дорогам и стоянки на дорогах и в специально оборудованных местах, имеющих твердое покрытие; - строительство и реконструкция автозаправочных станций, складов горюче-смазочных материалов (за исключением случаев, если автозаправочные станции, склады горюче-смазочных материалов размещены на территориях портов, инфраструктуры внутренних водных путей, в том числе баз (сооружений) для стоянки маломерных судов, объектов органов федеральной службы безопасности), станций технического обслуживания, используемых для технического осмотра и ремонта транспортных средств, осуществление мойки транспортных средств; - хранение пестицидов и агрохимикатов (за исключением хранения агрохимикатов в специализированных хранилищах на территориях морских портов за пределами границ прибрежных защитных полос), применение пестицидов и агрохимикатов; - сброс сточных, в том числе дренажных, вод; - разведка и добыча общераспространенных полезных ископаемых (за исключением случаев, если разведка и добыча общераспространенных полезных ископаемых осуществляются пользователями недр, осуществляющими разведку и добычу иных видов полезных ископаемых, в границах предоставленных им в соответствии с законодательством Российской Федерации о недрах горных отводов и (или) геологических отводов на основании утвержденного технического проекта в соответствии со ст. 19.1 Закона Российской Федерации от 21 февраля 1992 года № 2395-1 «О недрах»); - распашка земель; - размещение отвалов размываемых грунтов;
--------	---

6	<p>Зоны санитарной охраны источников питьевого и хозяйственно-бытового водоснабжения, а также устанавливаемые в случаях, предусмотренных Водным кодексом Российской Федерации, в отношении подземных водных объектов зоны специальной охраны</p>	<p>- выпас сельскохозяйственных животных и организация для них летних лагерей, ванн.</p> <p>В зоне санитарной охраны источников питьевого и хозяйственно-бытового водоснабжения запрещается сброс сточных, в том числе дренажных, вод.</p> <p>На территории зоны санитарной охраны подземных источников водоснабжения:</p> <p>1. В первом поясе не допускается:</p> <ul style="list-style-type: none"> - посадка высокоствольных деревьев; - все виды строительства, не имеющие непосредственного отношения к эксплуатации, реконструкции и расширению водопроводных сооружений, в том числе прокладка трубопроводов различного назначения; - размещение жилых и хозяйственно-бытовых зданий; - проживание людей; - применение ядохимикатов и удобрений. <p>2. Во втором поясе запрещено:</p> <ul style="list-style-type: none"> - закачка отработанных вод в подземные горизонты, подземное складирование твердых отходов и разработка недр земли; - размещение кладбищ, скотомогильников, полей ассенизации, полей фильтрации, навозохранилищ, силосных траншей, животноводческих и птицеводческих предприятий и других объектов, обусловливающих опасность микробного загрязнения подземных вод; - применение удобрений и ядохимикатов; - рубка леса главного пользования и реконструкции; - размещение складов горюче-смазочных материалов, ядохимикатов и минеральных удобрений, накопителей промстоков, шламохранилищ и других объектов, обусловливающих опасность химического загрязнения подземных вод. <p>Бурение новых скважин и новое строительство, связанное с нарушением почвенного покрова, производится при обязательном согласовании с центром государственного санитарно-эпидемиологического надзора.</p> <p>3. В третьем поясе запрещено:</p> <ul style="list-style-type: none"> - закачка отработанных вод в подземные горизонты, подземное складирование твердых отходов и разработка недр земли. 	<p>Водный кодекс Российской Федерации</p> <p>СанПиН 2.1.4.1110-02 «Зоны санитарной охраны источников водоснабжения и водопроводов питьевого назначения»</p>
---	--	---	---

- размещение складов горюче-смазочных материалов, ядохимикатов и минеральных удобрений, накопителей промстоков, шламохранилищ и других объектов, обуславливающих опасность химического загрязнения подземных вод. Размещение таких объектов допускается в пределах третьего пояса зоны санитарной охраны только при использовании защищённых подземных вод, при условии выполнения специальных мероприятий по защите водоносного горизонта от загрязнения при наличии санитарно-эпидемиологического заключения центра государственного санитарно-эпидемиологического надзора, выданного с учётом заключения органов геологического контроля.

Бурение новых скважин и новое строительство, связанное с нарушением почвенного покрова, производится при обязательном согласовании с центром государственного санитарно-эпидемиологического надзора.

На территории зоны санитарной охраны поверхностных источников водоснабжения:

1. В первом поясе не допускается:

- посадка высокоствольных деревьев;
- все виды строительства, не имеющие непосредственного отношения к эксплуатации, реконструкции и расширению водопроводных сооружений, в том числе прокладка трубопроводов различного назначения;
- размещение жилых и хозяйственно-бытовых зданий;
- проживание людей;
- применение ядохимикатов и удобрений;
- спуск любых сточных вод, в том числе сточных вод водного транспорта;
- купание, стирка белья, водопой скота и другие виды водопользования, оказывающие влияние на качество воды.

2. Во втором поясе не допускается:

- рубка леса главного пользования и реконструкции, а также закрепление за лесозаготовительными предприятиями древесины на корню и лесосечного фонда долгосрочного пользования (допускается только рубки ухода и санитарные рубки леса);
- размещение стойбищ и выпас скота, а также всякое другое

использование водосема и земельных участков, лесных угодий в пределах прибрежной полосы шириной не менее 500 м, которое может привести к ухудшению качества или уменьшению количества воды источника водоснабжения.

- отведение сточных вод в зоне водосбора источника водоснабжения, включая его притоки, не отвечающих гигиеническим требованиям к охране поверхностных вод;

- размещение кладбищ, скотомогильников, полей ассенизации, полей фильтрации, навозохранилищ, силосных траншей, животноводческих и птицеводческих предприятий и других объектов, обуславливающих опасность микробного загрязнения подземных вод.

- применение удобрений и ядохимикатов;

- рубка леса главного пользования и реконструкции;

- сброс промышленных, сельскохозяйственных, городских и ливневых сточных вод, содержание в которых химических веществ и микроорганизмов превышает установленные санитарными правилами гигиенические нормативы качества воды (с учетом Определения Верховного Суда Российской Федерации от 25.09.2014 № АПЛ14-393);

- размещение складов горюче-смазочных материалов, ядохимикатов и минеральных удобрений, накопителей промстоков, шламоохранилищ и других объектов, обуславливающих опасность химического загрязнения подземных вод.

Регулирование отведения территории для нового строительства жилых, промышленных и сельскохозяйственных объектов, а также согласование изменений технологий действующих предприятий, связанных с повышением степени опасности загрязнения сточными водами источника водоснабжения производится при согласовании с центром государственного санитарно-эпидемиологического надзора.

Все работы, в том числе добыча песка, гравия, донноуглубительные, в пределах акватории зоны санитарной охраны допускаются по согласованию с центром государственного санитарно-эпидемиологического надзора лишь при обосновании гидрологическими расчетами отсутствия ухудшения качества воды в створе водозабора.

	<p>Использование химических методов борьбы с эвтрофикацией водоемов допускается при условии применения препаратов, имеющих положительное санитарно - эпидемиологическое заключение государственной санитарно - эпидемиологической службы Российской Федерации.</p> <p>Использование источников водоснабжения в пределах второго пояса зоны санитарной охраны для купания, туризма, водного спорта и рыбной ловли допускается в установленных местах при условии соблюдения гигиенических требований к охране поверхностных вод, а также гигиенических требований к зонам рекреации водных объектов.</p> <p>3. В третьем поясе не допускается отведение сточных вод в зоне водосбора источника водоснабжения, включая его притоки, не отвечающих гигиеническим требованиям к охране поверхностных вод.</p> <p>Регулирование отведения территории для нового строительства жилых, промышленных и сельскохозяйственных объектов, а также согласование изменений технологий действующих предприятий, связанных с повышением степени опасности загрязнения сточными водами источника водоснабжения производится при согласовании с центром государственного санитарно-эпидемиологического надзора.</p> <p>Все работы, в том числе добыча песка, гравия, донноуглубительные, в пределах акватории зоны санитарной охраны допускаются по согласованию с центром государственного санитарно - эпидемиологического надзора лишь при обосновании гидрологических расчетами отсутствия ухудшения качества воды в створе водозабора.</p> <p>Использование химических методов борьбы с эвтрофикацией водоемов допускается при условии применения препаратов, имеющих положительное санитарно - эпидемиологическое заключение государственной санитарно - эпидемиологической службы Российской Федерации.</p>	
7	<p>Зоны затопления и подтопления</p> <p>- размещение новых населенных пунктов и строительство объектов капитального строительства без обеспечения инженерной защиты таких населенных пунктов и объектов от затопления, подтопления.</p>	Водный кодекс Российской Федерации

		<p>- использование сточных вод в целях регулирования плодородия почв;</p> <p>- размещение кладбищ, скотомогильников, объектов размещения отходов производства и потребления, химических, взрывчатых, токсичных, отравляющих и ядовитых веществ, пунктов хранения и захоронения радиоактивных отходов;</p> <p>- осуществление авиационных мер по борьбе с вредными организмами.</p>	
8	Санитарно-защитная зона	<p>В границах санитарно-защитной зоны не допускается использования земельных участков в целях:</p> <ul style="list-style-type: none"> - размещения жилой застройки, объектов образовательного и медицинского назначения, спортивных сооружений открытого типа, организаций отдыха детей и их оздоровления, зон рекреационного назначения и для ведения садоводства; - размещения объектов для производства и хранения лекарственных средств, объектов пищевых отраслей промышленности, оптовых складов продовольственного сырья и пищевой продукции, комплексов водопроводных сооружений для подготовки и хранения питьевой воды, использования земельных участков в целях производства, хранения и переработки сельскохозяйственной продукции, предназначенной для дальнейшего использования в качестве пищевой продукции, если химическое, физическое и (или) биологическое воздействие объекта, в отношении которого установлена санитарно-защитная зона, приведет к нарушению качества и безопасности таких средств, сырья, воды и продукции в соответствии с установленными требованиями. 	<p>Постановление Правительства Российской Федерации от 03.03.2018 № 222 «Об утверждении Правил установления санитарно-защитных зон и использования земельных участков, расположенных в границах санитарно-защитных зон»</p>
9	Охранная зона пунктов государственной геодезической сети, государственной нивелирной сети и государственной гравиметрической сети	<p>В пределах границ охранных зон пунктов запрещается использование земельных участков для осуществления видов деятельности, приводящих к повреждению или уничтожению наружных опознавательных знаков пунктов, нарушению неизменности местоположения их центров, уничтожению, перемещению, засыпке или повреждению составных частей пунктов.</p> <p>Также на земельных участках в границах охранных зон пунктов запрещается проведение работ, размещение объектов и предметов, которые могут препятствовать доступу к пунктам.</p>	<p>Постановление Правительства РФ от 21.08.2019 № 1080 «Об охранных зонах пунктов государственной геодезической сети, государственной нивелирной сети и государственной гравиметрической сети»</p>
10	Зона минимальных	<p>Перечень ограничений использования земельных участков в</p>	

	<p>расстояний до магистральных или промышленных трубопроводов (газопроводов, нефтепроводов и нефтепродуктопроводов, аммиакопроводов)</p>	<p>границах зоны минимальных расстояний до магистральных или промышленных трубопроводов определяется Правительством Российской Федерации в положении о данном виде зоны с особыми условиями использования территории.</p>	
--	--	---	--

Приложение № 1
к правилам землепользования и застройки
Твердохлебовского сельского поселения
Богучарского муниципального района
Воронежской области

СВЕДЕНИЯ О ГРАНИЦАХ ТЕРРИТОРИАЛЬНЫХ ЗОН,
СОДЕРЖАЩИЕ ГРАФИЧЕСКОЕ ОПИСАНИЕ МЕСТОПОЛОЖЕНИЯ
ГРАНИЦ ТЕРРИТОРИАЛЬНЫХ ЗОН, ПЕРЕЧЕНЬ КООРДИНАТ
ХАРАКТЕРНЫХ ТОЧЕК ГРАНИЦ ТЕРРИТОРИАЛЬНЫХ ЗОН
СЕЛА ТВЕРДОХЛЕБОВКА

ОПИСАНИЕ МЕСТОПОЛОЖЕНИЯ ГРАНИЦ

Зона застройки индивидуальными жилыми домами села Твердохлебовка - Ж1/1

(наименование объекта, местоположение границ которого описано
(далее - объект)

Раздел 1

Сведения об объекте		
№ п/п	Характеристики объекта	Описание характеристик
1	2	3
1	Местоположение объекта	Воронежская область, Богучарский муниципальный район, Твердохлебовское сельское поселение, село Твердохлебовка
2	Площадь объекта \pm величина погрешности определения площади ($P \pm \Delta P$)	-
3	Иные характеристики объекта	-

Сведения о местоположении границ объекта					
1. Система координат: МСК - 36, зона 2					
2. Сведения о характерных точках границ объекта					
Обозначение характерных точек границ	Координаты, м		Метод определения координат характерной точки	Средняя квадратическая погрешность положения характерной точки (Mt), м	Описание обозначения точки на местности (при наличии)
	X	Y			
1	2	3	4	5	6
1	322292.57	2167277.02	Картометрический	1.00	-
2	322395.21	2167494.53	Картометрический	1.00	-
3	322314.64	2167539.74	Картометрический	1.00	-
4	322190.78	2167584.58	Картометрический	1.00	-
5	321804.87	2167760.65	Картометрический	1.00	-
6	321592.02	2167986.29	Картометрический	1.00	-
7	321457.80	2168114.51	Картометрический	1.00	-
8	321403.17	2168112.74	Картометрический	1.00	-
9	321245.90	2168038.39	Картометрический	1.00	-
10	321295.48	2167900.82	Картометрический	1.00	-
11	321355.37	2167808.79	Картометрический	1.00	-
12	321380.14	2167765.99	Картометрический	1.00	-
13	321428.69	2167663.21	Картометрический	1.00	-
14	321474.10	2167557.84	Картометрический	1.00	-
15	321497.34	2167491.50	Картометрический	1.00	-
16	321524.82	2167475.93	Картометрический	1.00	-
17	321578.14	2167436.88	Картометрический	1.00	-
18	321630.68	2167404.68	Картометрический	1.00	-
19	321653.06	2167393.60	Картометрический	1.00	-
20	321686.31	2167384.43	Картометрический	1.00	-
21	321714.13	2167384.40	Картометрический	1.00	-
22	321922.72	2167396.60	Картометрический	1.00	-
23	321967.83	2167393.50	Картометрический	1.00	-
24	322073.38	2167379.93	Картометрический	1.00	-
25	322241.10	2167301.19	Картометрический	1.00	-
1	322292.57	2167277.02	Картометрический	1.00	-
26	322765.69	2167860.09	Картометрический	1.00	-
27	322744.26	2167885.12	Картометрический	1.00	-
28	322526.62	2168149.27	Картометрический	1.00	-
29	322523.10	2168152.05	Картометрический	1.00	-
30	322520.24	2168151.95	Картометрический	1.00	-
31	322517.96	2168151.16	Картометрический	1.00	-
32	322515.12	2168147.77	Картометрический	1.00	-
33	322512.19	2168141.72	Картометрический	1.00	-
34	322502.62	2168146.66	Картометрический	1.00	-

1	2	3	4	5	6
35	322509.28	2168162.88	Картометрический	1.00	-
36	322509.30	2168166.65	Картометрический	1.00	-
37	322506.90	2168171.43	Картометрический	1.00	-
38	322460.58	2168225.15	Картометрический	1.00	-
39	322409.59	2168284.52	Картометрический	1.00	-
40	322103.19	2168639.20	Картометрический	1.00	-
41	322075.00	2168675.27	Картометрический	1.00	-
42	322023.58	2168740.04	Картометрический	1.00	-
43	321995.66	2168772.74	Картометрический	1.00	-
44	321990.14	2168777.34	Картометрический	1.00	-
45	321984.96	2168778.92	Картометрический	1.00	-
46	321963.95	2168775.62	Картометрический	1.00	-
47	321958.39	2168793.36	Картометрический	1.00	-
48	321969.76	2168799.75	Картометрический	1.00	-
49	321970.84	2168804.49	Картометрический	1.00	-
50	321924.64	2168861.47	Картометрический	1.00	-
51	321899.70	2168892.78	Картометрический	1.00	-
52	321723.53	2168838.30	Картометрический	1.00	-
53	321702.49	2168850.84	Картометрический	1.00	-
54	321720.65	2168784.75	Картометрический	1.00	-
55	321706.63	2168781.59	Картометрический	1.00	-
56	321696.95	2168828.54	Картометрический	1.00	-
57	321606.93	2168805.99	Картометрический	1.00	-
58	321593.23	2168818.93	Картометрический	1.00	-
59	321588.94	2168827.39	Картометрический	1.00	-
60	321581.82	2168821.52	Картометрический	1.00	-
61	321551.41	2168811.13	Картометрический	1.00	-
62	321553.45	2168805.59	Картометрический	1.00	-
63	321542.13	2168801.64	Картометрический	1.00	-
64	321541.11	2168804.44	Картометрический	1.00	-
65	321528.88	2168801.44	Картометрический	1.00	-
66	321526.99	2168807.58	Картометрический	1.00	-
67	321515.37	2168803.69	Картометрический	1.00	-
68	321510.14	2168801.75	Картометрический	1.00	-
69	321497.38	2168833.68	Картометрический	1.00	-
70	321480.65	2168868.90	Картометрический	1.00	-
71	321474.06	2168872.20	Картометрический	1.00	-
72	321457.31	2168910.55	Картометрический	1.00	-
73	321554.25	2168943.55	Картометрический	1.00	-
74	321521.55	2169029.10	Картометрический	1.00	-
75	321581.36	2169056.00	Картометрический	1.00	-
76	321494.79	2169240.00	Картометрический	1.00	-
77	321533.72	2169273.51	Картометрический	1.00	-
78	321471.94	2169345.76	Картометрический	1.00	-
79	321515.70	2169364.37	Картометрический	1.00	-
80	321503.52	2169381.35	Картометрический	1.00	-
81	321429.83	2169461.90	Картометрический	1.00	-
82	321394.64	2169492.02	Картометрический	1.00	-

1	2	3	4	5	6
83	321353.12	2169515.70	Картометрический	1.00	-
84	321296.08	2169537.71	Картометрический	1.00	-
85	321228.12	2169551.97	Картометрический	1.00	-
86	321094.94	2169569.53	Картометрический	1.00	-
87	321020.76	2169579.47	Картометрический	1.00	-
88	320902.91	2169595.31	Картометрический	1.00	-
89	320887.57	2169596.52	Картометрический	1.00	-
90	320684.62	2169623.49	Картометрический	1.00	-
91	320674.06	2169619.92	Картометрический	1.00	-
92	320665.82	2169615.62	Картометрический	1.00	-
93	320661.84	2169609.01	Картометрический	1.00	-
94	320663.01	2169603.37	Картометрический	1.00	-
95	320650.94	2169596.17	Картометрический	1.00	-
96	320642.62	2169612.63	Картометрический	1.00	-
97	320632.11	2169639.78	Картометрический	1.00	-
98	320624.07	2169658.79	Картометрический	1.00	-
99	320600.64	2169724.96	Картометрический	1.00	-
100	320594.57	2169743.28	Картометрический	1.00	-
101	320575.32	2169748.59	Картометрический	1.00	-
102	320529.99	2169766.29	Картометрический	1.00	-
103	320509.48	2169779.31	Картометрический	1.00	-
104	320497.01	2169802.11	Картометрический	1.00	-
105	320481.56	2169820.16	Картометрический	1.00	-
106	320427.73	2169854.24	Картометрический	1.00	-
107	320413.59	2169862.18	Картометрический	1.00	-
108	320392.52	2169874.01	Картометрический	1.00	-
109	320363.95	2169886.63	Картометрический	1.00	-
110	320328.63	2169902.22	Картометрический	1.00	-
111	320285.93	2169913.62	Картометрический	1.00	-
112	320233.18	2169918.50	Картометрический	1.00	-
113	320202.75	2169916.76	Картометрический	1.00	-
114	320198.84	2169915.10	Картометрический	1.00	-
115	320078.15	2169769.73	Картометрический	1.00	-
116	320176.38	2169649.45	Картометрический	1.00	-
117	320229.20	2169642.10	Картометрический	1.00	-
118	320258.45	2169638.12	Картометрический	1.00	-
119	320286.70	2169646.74	Картометрический	1.00	-
120	320295.27	2169663.90	Картометрический	1.00	-
121	320309.28	2169662.45	Картометрический	1.00	-
122	320339.08	2169645.19	Картометрический	1.00	-
123	320299.95	2169595.22	Картометрический	1.00	-
124	320322.03	2169575.07	Картометрический	1.00	-
125	320354.96	2169615.36	Картометрический	1.00	-
126	320406.11	2169586.49	Картометрический	1.00	-
127	320436.01	2169564.70	Картометрический	1.00	-
128	320482.94	2169547.99	Картометрический	1.00	-
129	320580.37	2169462.17	Картометрический	1.00	-
130	320590.58	2169444.31	Картометрический	1.00	-

1	2	3	4	5	6
131	320602.88	2169442.83	Картометрический	1.00	-
132	320627.54	2169448.94	Картометрический	1.00	-
133	320646.48	2169418.00	Картометрический	1.00	-
134	320633.30	2169404.56	Картометрический	1.00	-
135	320646.90	2169406.42	Картометрический	1.00	-
136	320656.23	2169398.58	Картометрический	1.00	-
137	320675.02	2169369.24	Картометрический	1.00	-
138	320709.61	2169394.33	Картометрический	1.00	-
139	320719.18	2169388.56	Картометрический	1.00	-
140	320732.10	2169388.42	Картометрический	1.00	-
141	320762.76	2169404.71	Картометрический	1.00	-
142	320813.82	2169325.92	Картометрический	1.00	-
143	320855.84	2169322.10	Картометрический	1.00	-
144	320865.58	2169321.21	Картометрический	1.00	-
145	320888.95	2169293.65	Картометрический	1.00	-
146	320899.98	2169145.29	Картометрический	1.00	-
147	321171.80	2169092.93	Картометрический	1.00	-
148	321174.63	2169051.55	Картометрический	1.00	-
149	321120.40	2169048.64	Картометрический	1.00	-
150	321136.86	2168971.17	Картометрический	1.00	-
151	321187.22	2168972.14	Картометрический	1.00	-
152	321218.21	2168936.31	Картометрический	1.00	-
153	321247.42	2168821.90	Картометрический	1.00	-
154	321253.82	2168795.46	Картометрический	1.00	-
155	321278.25	2168655.46	Картометрический	1.00	-
156	321423.36	2168479.96	Картометрический	1.00	-
157	321412.35	2168408.89	Картометрический	1.00	-
158	321470.75	2168365.68	Картометрический	1.00	-
159	321517.85	2168340.89	Картометрический	1.00	-
160	321555.22	2168380.43	Картометрический	1.00	-
161	321653.03	2168399.80	Картометрический	1.00	-
162	321798.68	2168297.74	Картометрический	1.00	-
163	321910.63	2168031.80	Картометрический	1.00	-
164	322020.06	2167903.97	Картометрический	1.00	-
165	322092.69	2167925.28	Картометрический	1.00	-
166	322192.43	2167908.82	Картометрический	1.00	-
167	322326.66	2167775.37	Картометрический	1.00	-
168	322491.14	2167783.72	Картометрический	1.00	-
169	322509.18	2167815.56	Картометрический	1.00	-
26	322765.69	2167860.09	Картометрический	1.00	-
170	322630.16	2168243.89	Картометрический	1.00	-
171	322251.76	2168725.03	Картометрический	1.00	-
172	322234.34	2168719.54	Картометрический	1.00	-
173	322117.30	2168680.86	Картометрический	1.00	-
174	322103.91	2168675.74	Картометрический	1.00	-
175	322122.43	2168649.69	Картометрический	1.00	-
176	322475.74	2168238.19	Картометрический	1.00	-

1	2	3	4	5	6
177	322531.94	2168173.26	Картометрический	1.00	-
170	322630.16	2168243.89	Картометрический	1.00	-
178	321985.06	2169064.18	Картометрический	1.00	-
179	321753.74	2169358.54	Картометрический	1.00	-
180	321583.86	2169323.07	Картометрический	1.00	-
181	321641.84	2169257.15	Картометрический	1.00	-
182	321839.72	2169008.74	Картометрический	1.00	-
183	321861.48	2168979.38	Картометрический	1.00	-
184	321873.60	2168987.71	Картометрический	1.00	-
178	321985.06	2169064.18	Картометрический	1.00	-
185	320600.14	2167635.89	Картометрический	1.00	-
186	320612.13	2167692.63	Картометрический	1.00	-
187	320631.86	2167917.83	Картометрический	1.00	-
188	320646.53	2167936.87	Картометрический	1.00	-
189	320658.05	2167962.83	Картометрический	1.00	-
190	320679.39	2167984.25	Картометрический	1.00	-
191	320705.69	2168003.69	Картометрический	1.00	-
192	320754.76	2168032.53	Картометрический	1.00	-
193	320846.92	2168384.69	Картометрический	1.00	-
194	320811.84	2168544.80	Картометрический	1.00	-
195	320803.34	2168564.05	Картометрический	1.00	-
196	320762.64	2168583.84	Картометрический	1.00	-
197	320821.55	2168687.81	Картометрический	1.00	-
198	320782.83	2168738.00	Картометрический	1.00	-
199	320784.74	2168809.23	Картометрический	1.00	-
200	320785.32	2168861.93	Картометрический	1.00	-
201	320706.28	2168903.28	Картометрический	1.00	-
202	320708.57	2168886.11	Картометрический	1.00	-
203	320702.03	2168858.09	Картометрический	1.00	-
204	320700.05	2168821.18	Картометрический	1.00	-
205	320697.81	2168802.58	Картометрический	1.00	-
206	320699.32	2168786.23	Картометрический	1.00	-
207	320698.20	2168776.68	Картометрический	1.00	-
208	320701.67	2168721.13	Картометрический	1.00	-
209	320692.67	2168682.58	Картометрический	1.00	-
210	320690.61	2168677.18	Картометрический	1.00	-
211	320690.65	2168649.51	Картометрический	1.00	-
212	320688.46	2168626.61	Картометрический	1.00	-
213	320683.84	2168600.27	Картометрический	1.00	-
214	320685.40	2168578.28	Картометрический	1.00	-
215	320689.72	2168545.32	Картометрический	1.00	-
216	320682.35	2168525.79	Картометрический	1.00	-
217	320675.71	2168473.57	Картометрический	1.00	-
218	320663.33	2168445.80	Картометрический	1.00	-
219	320645.90	2168423.92	Картометрический	1.00	-
220	320639.07	2168372.99	Картометрический	1.00	-

1	2	3	4	5	6
221	320613.85	2168362.43	Картометрический	1.00	-
222	320571.19	2168361.49	Картометрический	1.00	-
223	320564.40	2168359.11	Картометрический	1.00	-
224	320558.15	2168351.04	Картометрический	1.00	-
225	320556.12	2168319.59	Картометрический	1.00	-
226	320548.77	2168302.95	Картометрический	1.00	-
227	320539.03	2168285.26	Картометрический	1.00	-
228	320522.73	2168263.16	Картометрический	1.00	-
229	320522.98	2168246.64	Картометрический	1.00	-
230	320528.13	2168235.52	Картометрический	1.00	-
231	320542.37	2168224.08	Картометрический	1.00	-
232	320562.16	2168228.13	Картометрический	1.00	-
233	320575.32	2168227.14	Картометрический	1.00	-
234	320610.11	2168180.94	Картометрический	1.00	-
235	320605.64	2168153.93	Картометрический	1.00	-
236	320587.06	2168124.42	Картометрический	1.00	-
237	320577.06	2168114.10	Картометрический	1.00	-
238	320561.84	2168113.85	Картометрический	1.00	-
239	320547.62	2168130.15	Картометрический	1.00	-
240	320519.30	2168156.38	Картометрический	1.00	-
241	320506.42	2168154.73	Картометрический	1.00	-
242	320470.32	2168122.57	Картометрический	1.00	-
243	320465.44	2168109.79	Картометрический	1.00	-
244	320469.70	2168080.63	Картометрический	1.00	-
245	320471.30	2168059.06	Картометрический	1.00	-
246	320442.82	2168012.61	Картометрический	1.00	-
247	320443.00	2168001.44	Картометрический	1.00	-
248	320458.58	2167978.81	Картометрический	1.00	-
249	320465.18	2167961.18	Картометрический	1.00	-
250	320479.39	2167944.86	Картометрический	1.00	-
251	320498.60	2167934.98	Картометрический	1.00	-
252	320506.80	2167896.99	Картометрический	1.00	-
253	320514.59	2167885.68	Картометрический	1.00	-
254	320526.01	2167874.60	Картометрический	1.00	-
255	320535.30	2167855.65	Картометрический	1.00	-
256	320535.96	2167807.03	Картометрический	1.00	-
257	320530.68	2167747.45	Картометрический	1.00	-
258	320535.35	2167728.08	Картометрический	1.00	-
259	320540.47	2167689.16	Картометрический	1.00	-
260	320543.26	2167672.69	Картометрический	1.00	-
261	320572.29	2167648.21	Картометрический	1.00	-
185	320600.14	2167635.89	Картометрический	1.00	-
262	321175.41	2168463.91	Картометрический	1.00	-
263	321219.76	2168524.73	Картометрический	1.00	-
264	321170.37	2168573.72	Картометрический	1.00	-
265	321209.67	2168632.73	Картометрический	1.00	-
266	321186.17	2168659.70	Картометрический	1.00	-

1	2	3	4	5	6
267	321132.63	2168646.50	Картометрический	1.00	-
268	321087.84	2168706.70	Картометрический	1.00	-
269	321080.93	2168715.99	Картометрический	1.00	-
270	321053.65	2168780.01	Картометрический	1.00	-
271	321006.72	2168801.76	Картометрический	1.00	-
272	320963.81	2168826.24	Картометрический	1.00	-
273	320943.56	2168829.78	Картометрический	1.00	-
274	320898.66	2168799.63	Картометрический	1.00	-
275	320860.08	2168729.64	Картометрический	1.00	-
276	320959.65	2168672.03	Картометрический	1.00	-
277	321016.13	2168612.51	Картометрический	1.00	-
278	321087.86	2168536.93	Картометрический	1.00	-
262	321175.41	2168463.91	Картометрический	1.00	-
279	321342.96	2169545.18	Картометрический	1.00	-
280	321333.96	2169565.58	Картометрический	1.00	-
281	321323.57	2169580.66	Картометрический	1.00	-
282	321280.89	2169632.08	Картометрический	1.00	-
283	321217.64	2169700.95	Картометрический	1.00	-
284	321200.73	2169727.37	Картометрический	1.00	-
285	321186.34	2169755.09	Картометрический	1.00	-
286	321166.60	2169800.51	Картометрический	1.00	-
287	321153.39	2169834.61	Картометрический	1.00	-
288	321146.71	2169856.10	Картометрический	1.00	-
289	321145.71	2169905.01	Картометрический	1.00	-
290	321140.30	2169942.39	Картометрический	1.00	-
291	321118.62	2170030.99	Картометрический	1.00	-
292	321112.67	2170066.61	Картометрический	1.00	-
293	321099.76	2170129.67	Картометрический	1.00	-
294	321076.59	2170123.07	Картометрический	1.00	-
295	321065.12	2170119.00	Картометрический	1.00	-
296	321055.72	2170111.60	Картометрический	1.00	-
297	321051.59	2170097.90	Картометрический	1.00	-
298	321045.97	2170092.09	Картометрический	1.00	-
299	321035.78	2170094.47	Картометрический	1.00	-
300	321024.77	2170103.85	Картометрический	1.00	-
301	321011.95	2170107.39	Картометрический	1.00	-
302	320989.99	2170100.73	Картометрический	1.00	-
303	320987.63	2170089.26	Картометрический	1.00	-
304	320989.11	2170034.65	Картометрический	1.00	-
305	320988.76	2170016.22	Картометрический	1.00	-
306	320982.09	2170004.91	Картометрический	1.00	-
307	320970.04	2169995.60	Картометрический	1.00	-
308	320969.14	2169971.45	Картометрический	1.00	-
309	320958.56	2169961.16	Картометрический	1.00	-
310	320954.30	2169946.44	Картометрический	1.00	-
311	320955.95	2169921.69	Картометрический	1.00	-
312	320901.51	2169912.57	Картометрический	1.00	-

1	2	3	4	5	6
313	320873.06	2169905.76	Картометрический	1.00	-
314	320819.21	2169899.83	Картометрический	1.00	-
315	320781.76	2169900.82	Картометрический	1.00	-
316	320742.42	2169899.88	Картометрический	1.00	-
317	320720.87	2169898.27	Картометрический	1.00	-
318	320689.52	2169885.36	Картометрический	1.00	-
319	320670.69	2169860.63	Картометрический	1.00	-
320	320642.14	2169826.20	Картометрический	1.00	-
321	320628.08	2169799.41	Картометрический	1.00	-
322	320627.37	2169778.67	Картометрический	1.00	-
323	320616.10	2169753.17	Картометрический	1.00	-
324	320622.08	2169735.22	Картометрический	1.00	-
325	320643.53	2169670.58	Картометрический	1.00	-
326	320651.25	2169655.58	Картометрический	1.00	-
327	320666.49	2169648.61	Картометрический	1.00	-
328	320683.04	2169645.76	Картометрический	1.00	-
329	320885.47	2169620.13	Картометрический	1.00	-
330	321023.97	2169603.26	Картометрический	1.00	-
331	321098.16	2169593.32	Картометрический	1.00	-
332	321231.02	2169575.78	Картометрический	1.00	-
333	321302.36	2169560.87	Картометрический	1.00	-
279	321342.96	2169545.18	Картометрический	1.00	-

3. Сведения о характерных точках части (частей) границы объекта

Обозначение характерных точек части границы	Координаты, м		Метод определения координат характерной точки	Средняя квадратическая погрешность положения характерной точки (Mt), м	Описание обозначения точки на местности (при наличии)
	X	Y			
1	2	3	4	5	6
Часть №					
-	-	-	-	-	-



Рисунок 4
План земельных участков

Масштаб 1:1000

Министерство природных ресурсов и экологии
Федеральное агентство лесного хозяйства
М.П. [Official Seal]

ОПИСАНИЕ МЕСТОПОЛОЖЕНИЯ ГРАНИЦ

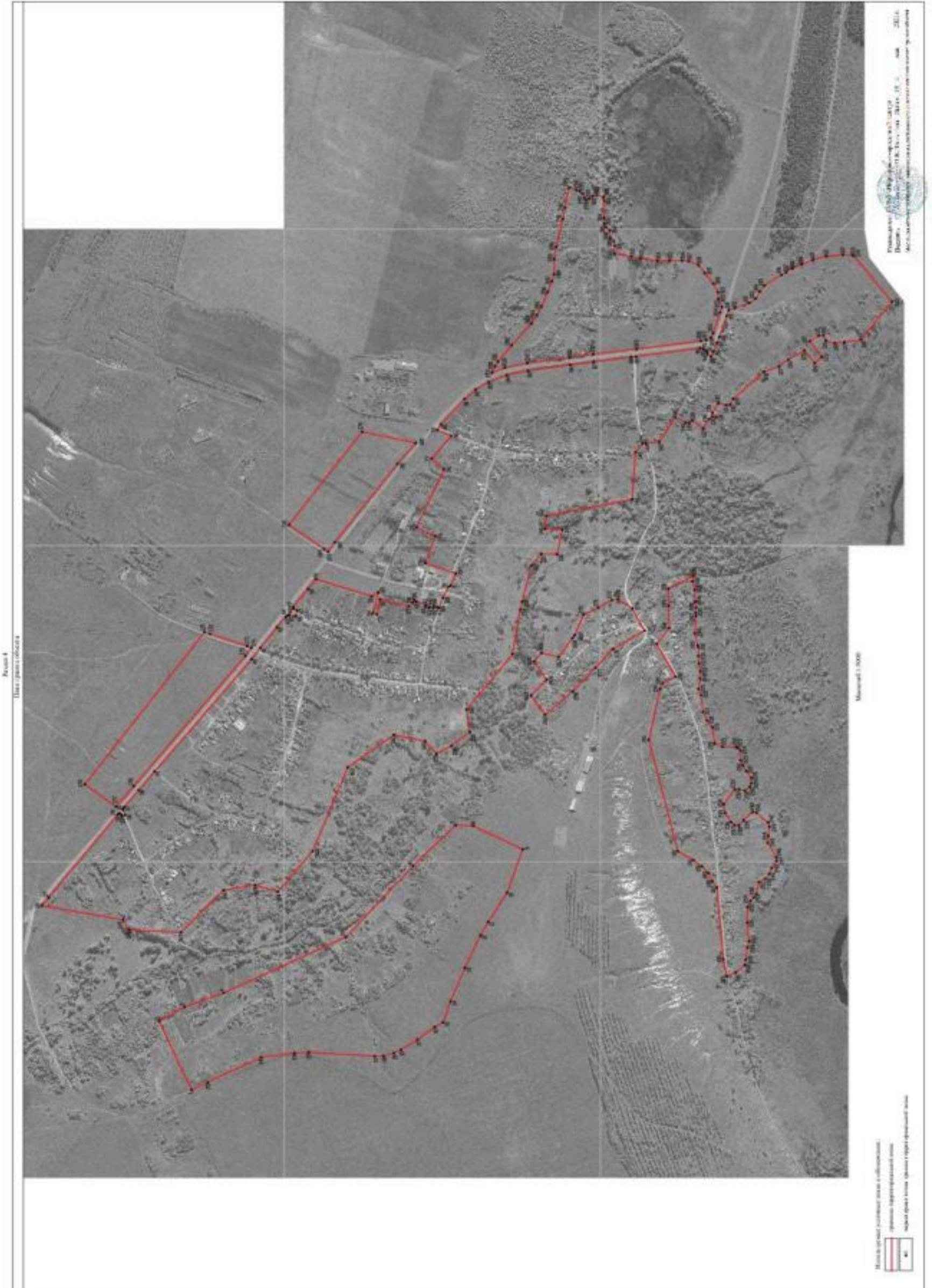
Общественно-деловая зона села Твердохлебовка - ОД/1

 (наименование объекта, местоположение границ которого описано
 (далее - объект)

Раздел 1

Сведения об объекте		
№ п/п	Характеристики объекта	Описание характеристик
1	2	3
1	Местоположение объекта	Воронежская область, Богучарский муниципальный район, Твердохлебовское сельское поселение, село Твердохлебовка
2	Площадь объекта \pm величина погрешности определения площади ($P \pm \Delta P$)	-
3	Иные характеристики объекта	-

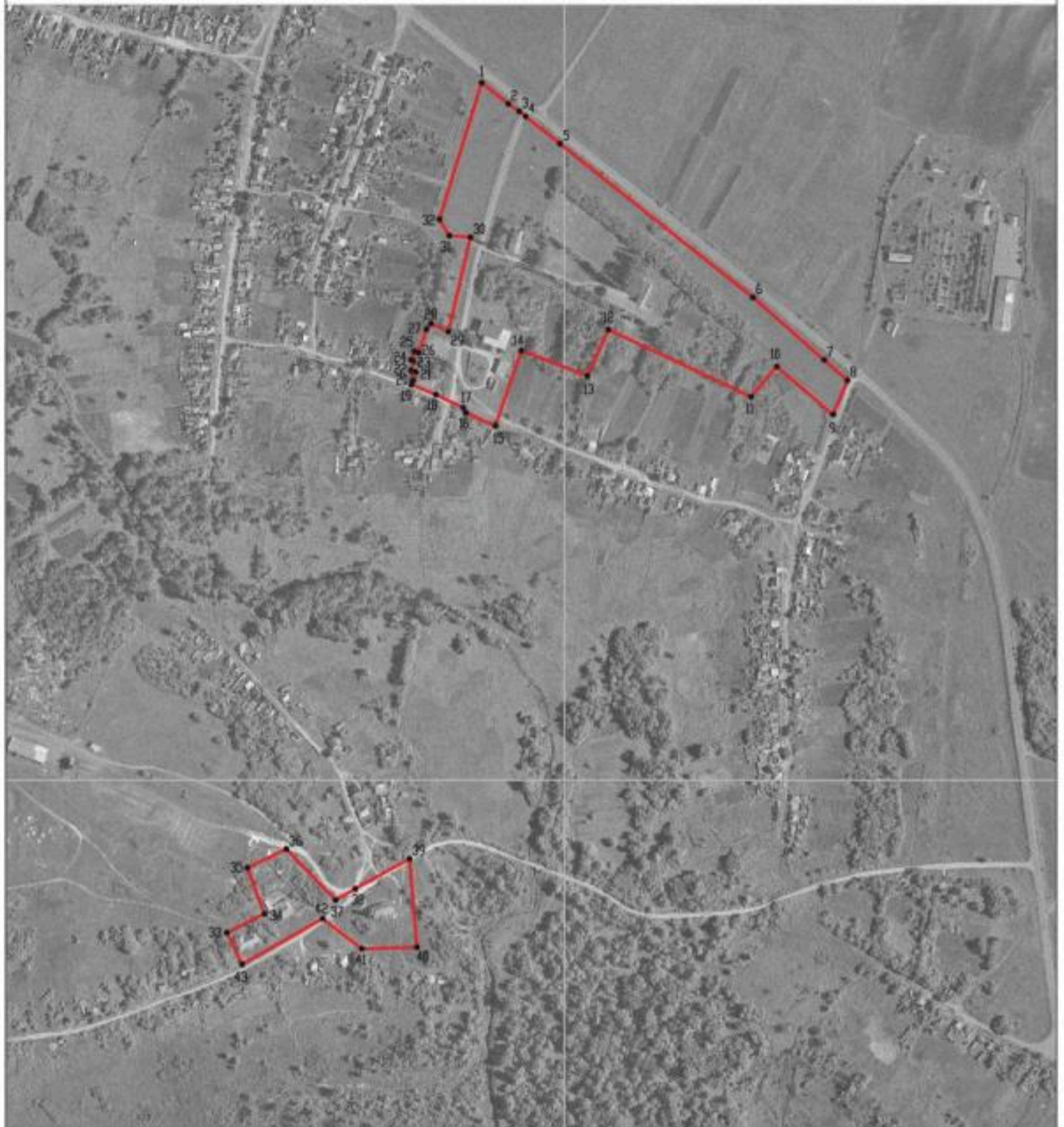

Сведения о местоположении границ объекта					
1. Система координат: МСК - 36, зона 2					
2. Сведения о характерных точках границ объекта					
Обозначение характерных точек границ	Координаты, м		Метод определения координат характерной точки	Средняя квадратическая погрешность положения характерной точки (Mt), м	Описание обозначения точки на местности (при наличии)
	X	Y			
1	2	3	4	5	6
1	321899.70	2168892.78	Картометрический	1.00	-
2	321872.40	2168927.04	Картометрический	1.00	-
3	321862.80	2168941.24	Картометрический	1.00	-
4	321856.30	2168949.40	Картометрический	1.00	-
5	321820.91	2168993.84	Картометрический	1.00	-
6	321622.90	2169242.61	Картометрический	1.00	-
7	321542.17	2169334.31	Картометрический	1.00	-
8	321515.70	2169364.37	Картометрический	1.00	-
9	321471.94	2169345.76	Картометрический	1.00	-
10	321533.72	2169273.51	Картометрический	1.00	-
11	321494.79	2169240.00	Картометрический	1.00	-
12	321581.36	2169056.00	Картометрический	1.00	-
13	321521.55	2169029.10	Картометрический	1.00	-
14	321554.25	2168943.55	Картометрический	1.00	-
15	321457.31	2168910.55	Картометрический	1.00	-
16	321474.06	2168872.20	Картометрический	1.00	-
17	321480.65	2168868.90	Картометрический	1.00	-
18	321497.38	2168833.68	Картометрический	1.00	-
19	321510.14	2168801.75	Картометрический	1.00	-
20	321515.37	2168803.69	Картометрический	1.00	-
21	321526.99	2168807.58	Картометрический	1.00	-
22	321528.88	2168801.44	Картометрический	1.00	-
23	321541.11	2168804.44	Картометрический	1.00	-
24	321542.13	2168801.64	Картометрический	1.00	-
25	321553.45	2168805.59	Картометрический	1.00	-
26	321551.41	2168811.13	Картометрический	1.00	-
27	321581.82	2168821.52	Картометрический	1.00	-
28	321588.94	2168827.39	Картометрический	1.00	-
29	321578.54	2168849.74	Картометрический	1.00	-
30	321700.28	2168878.18	Картометрический	1.00	-
31	321702.49	2168850.84	Картометрический	1.00	-
32	321723.53	2168838.30	Картометрический	1.00	-
1	321899.70	2168892.78	Картометрический	1.00	-

1	2	3	4	5	6
33	320803.34	2168564.05	Картометрический	1.00	-
34	320827.94	2168612.66	Картометрический	1.00	-
35	320887.20	2168590.38	Картометрический	1.00	-
36	320911.42	2168640.74	Картометрический	1.00	-
37	320845.68	2168704.27	Картометрический	1.00	-
38	320860.08	2168729.64	Картометрический	1.00	-
39	320898.66	2168799.63	Картометрический	1.00	-
40	320784.74	2168809.23	Картометрический	1.00	-
41	320782.83	2168738.00	Картометрический	1.00	-
42	320821.55	2168687.81	Картометрический	1.00	-
43	320762.64	2168583.84	Картометрический	1.00	-
33	320803.34	2168564.05	Картометрический	1.00	-
3. Сведения о характерных точках части (частей) границы объекта					
Обозначение характерных точек части границы	Координаты, м		Метод определения координат характерной точки	Средняя квадратическая погрешность положения характерной точки (Mt), м	Описание обозначения точки на местности (при наличии)
	X	Y			
1	2	3	4	5	6
Часть №					
-	-	-	-	-	-



Масштаб 1:5000

Используемые условные знаки и обозначения:

- | | |
|---|---|
|  | границы территориальной зоны |
|  | характерная точка границ территориальной зоны |

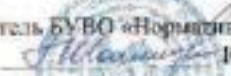
Руководитель БУВО «Нормативно-проектный центр»
 Подпись  Ю.В.Шальгин Дата « 19 » мая 2021 г.
 Место для отбора проб (при наличии) или, составившего описание местоположения границ объекта



ОПИСАНИЕ МЕСТОПОЛОЖЕНИЯ ГРАНИЦ

Зона улиц, дорог, инженерной и транспортной инфраструктуры
села Твердохлебовка - ИТ1/1

(наименование объекта, местоположение границ которого описано
(далее - объект)

Раздел 1

Сведения об объекте		
№ п/п	Характеристики объекта	Описание характеристик
1	2	3
1	Местоположение объекта	Воронежская область, Богучарский муниципальный район, Твердохлебовское сельское поселение, село Твердохлебовка
2	Площадь объекта \pm величина погрешности определения площади ($P \pm \Delta P$)	-
3	Иные характеристики объекта	-

Сведения о местоположении границ объекта					
1. Система координат: МСК - 36, зона 2					
2. Сведения о характерных точках границ объекта					
Обозначение характерных точек границ	Координаты, м		Метод определения координат характерной точки	Средняя квадратическая погрешность положения характерной точки (Мт), м	Описание обозначения точки на местности (при наличии)
	X	Y			
1	2	3	4	5	6
1	323190.68	2167529.52	Картометрический	1.00	-
2	323223.94	2167543.66	Картометрический	1.00	-
3	323185.34	2167557.43	Картометрический	1.00	-
4	323106.08	2167584.11	Картометрический	1.00	-
5	323054.28	2167607.68	Картометрический	1.00	-
6	322999.00	2167642.86	Картометрический	1.00	-
7	322948.74	2167683.83	Картометрический	1.00	-
8	322901.58	2167734.86	Картометрический	1.00	-
9	322832.38	2167815.27	Картометрический	1.00	-
10	322830.63	2167820.87	Картометрический	1.00	-
11	322836.63	2167826.87	Картометрический	1.00	-
12	322826.72	2167837.66	Картометрический	1.00	-
13	322819.63	2167832.98	Картометрический	1.00	-
14	322816.13	2167833.22	Картометрический	1.00	-
15	322812.79	2167836.57	Картометрический	1.00	-
16	322804.06	2167846.04	Картометрический	1.00	-
17	322796.35	2167854.96	Картометрический	1.00	-
18	322786.13	2167867.88	Картометрический	1.00	-
19	322772.80	2167884.99	Картометрический	1.00	-
20	322531.94	2168173.26	Картометрический	1.00	-
21	322475.74	2168238.19	Картометрический	1.00	-
22	322122.43	2168649.69	Картометрический	1.00	-
23	322095.98	2168686.85	Картометрический	1.00	-
24	322046.15	2168749.79	Картометрический	1.00	-
25	322012.71	2168794.59	Картометрический	1.00	-
26	321990.64	2168822.57	Картометрический	1.00	-
27	321957.20	2168861.69	Картометрический	1.00	-
28	321897.98	2168932.94	Картометрический	1.00	-
29	321872.84	2168963.98	Картометрический	1.00	-
30	321839.72	2169008.74	Картометрический	1.00	-
31	321641.84	2169257.15	Картометрический	1.00	-
32	321539.86	2169373.08	Картометрический	1.00	-
33	321534.23	2169379.35	Картометрический	1.00	-
34	321526.92	2169376.91	Картометрический	1.00	-
35	321520.85	2169384.38	Картометрический	1.00	-
36	321527.86	2169386.56	Картометрический	1.00	-
37	321447.60	2169477.95	Картометрический	1.00	-
38	321408.52	2169511.56	Картометрический	1.00	-

1	2	3	4	5	6
39	321364.32	2169536.92	Картометрический	1.00	-
40	321342.96	2169545.18	Картометрический	1.00	-
41	321302.36	2169560.87	Картометрический	1.00	-
42	321231.02	2169575.78	Картометрический	1.00	-
43	321098.16	2169593.32	Картометрический	1.00	-
44	321023.97	2169603.26	Картометрический	1.00	-
45	320885.47	2169620.13	Картометрический	1.00	-
46	320683.04	2169645.76	Картометрический	1.00	-
47	320666.49	2169648.61	Картометрический	1.00	-
48	320651.25	2169655.58	Картометрический	1.00	-
49	320643.53	2169670.58	Картометрический	1.00	-
50	320622.08	2169735.22	Картометрический	1.00	-
51	320616.10	2169753.17	Картометрический	1.00	-
52	320594.57	2169743.28	Картометрический	1.00	-
53	320600.64	2169724.96	Картометрический	1.00	-
54	320624.07	2169658.79	Картометрический	1.00	-
55	320632.11	2169639.78	Картометрический	1.00	-
56	320642.62	2169612.63	Картометрический	1.00	-
57	320650.94	2169596.17	Картометрический	1.00	-
58	320663.01	2169603.37	Картометрический	1.00	-
59	320661.84	2169609.01	Картометрический	1.00	-
60	320665.82	2169615.62	Картометрический	1.00	-
61	320674.06	2169619.92	Картометрический	1.00	-
62	320684.62	2169623.49	Картометрический	1.00	-
63	320887.57	2169596.52	Картометрический	1.00	-
64	320902.91	2169595.31	Картометрический	1.00	-
65	321020.76	2169579.47	Картометрический	1.00	-
66	321094.94	2169569.53	Картометрический	1.00	-
67	321228.12	2169551.97	Картометрический	1.00	-
68	321296.08	2169537.71	Картометрический	1.00	-
69	321353.12	2169515.70	Картометрический	1.00	-
70	321394.64	2169492.02	Картометрический	1.00	-
71	321429.83	2169461.90	Картометрический	1.00	-
72	321503.52	2169381.35	Картометрический	1.00	-
73	321515.70	2169364.37	Картометрический	1.00	-
74	321542.17	2169334.31	Картометрический	1.00	-
75	321622.90	2169242.61	Картометрический	1.00	-
76	321820.91	2168993.84	Картометрический	1.00	-
77	321862.80	2168941.24	Картометрический	1.00	-
78	321872.40	2168927.04	Картометрический	1.00	-
79	321924.64	2168861.47	Картометрический	1.00	-
80	321970.84	2168804.49	Картометрический	1.00	-
81	321969.76	2168799.75	Картометрический	1.00	-
82	321958.39	2168793.36	Картометрический	1.00	-
83	321963.95	2168775.62	Картометрический	1.00	-
84	321984.96	2168778.92	Картометрический	1.00	-
85	321990.14	2168777.34	Картометрический	1.00	-
86	321995.66	2168772.74	Картометрический	1.00	-

1	2	3	4	5	6
87	322023.58	2168740.04	Картометрический	1.00	-
88	322075.00	2168675.27	Картометрический	1.00	-
89	322103.19	2168639.20	Картометрический	1.00	-
90	322409.59	2168284.52	Картометрический	1.00	-
91	322460.58	2168225.15	Картометрический	1.00	-
92	322506.90	2168171.43	Картометрический	1.00	-
93	322509.30	2168166.65	Картометрический	1.00	-
94	322509.28	2168162.88	Картометрический	1.00	-
95	322502.62	2168146.66	Картометрический	1.00	-
96	322512.19	2168141.72	Картометрический	1.00	-
97	322515.12	2168147.77	Картометрический	1.00	-
98	322517.96	2168151.16	Картометрический	1.00	-
99	322520.24	2168151.95	Картометрический	1.00	-
100	322523.10	2168152.05	Картометрический	1.00	-
101	322526.62	2168149.27	Картометрический	1.00	-
102	322744.26	2167885.12	Картометрический	1.00	-
103	322765.69	2167860.09	Картометрический	1.00	-
104	322777.69	2167844.26	Картометрический	1.00	-
105	322786.12	2167830.32	Картометрический	1.00	-
106	322791.02	2167809.37	Картометрический	1.00	-
107	322795.01	2167777.66	Картометрический	1.00	-
108	322820.87	2167772.93	Картометрический	1.00	-
109	322813.82	2167801.10	Картометрический	1.00	-
110	322841.27	2167762.31	Картометрический	1.00	-
111	322883.41	2167714.37	Картометрический	1.00	-
112	322934.69	2167659.34	Картометрический	1.00	-
113	322982.24	2167619.14	Картометрический	1.00	-
114	323041.52	2167583.71	Картометрический	1.00	-
115	323098.74	2167558.20	Картометрический	1.00	-
116	323175.28	2167535.01	Картометрический	1.00	-
1	323190.68	2167529.52	Картометрический	1.00	-
117	322942.01	2168783.44	Картометрический	1.00	-
118	322910.85	2168855.97	Картометрический	1.00	-
119	322872.26	2168838.87	Картометрический	1.00	-
120	322873.38	2168835.48	Картометрический	1.00	-
121	322850.64	2168826.35	Картометрический	1.00	-
122	322879.53	2168758.19	Картометрический	1.00	-
117	322942.01	2168783.44	Картометрический	1.00	-

3. Сведения о характерных точках части (частей) границы объекта

Обозначение характерных точек части границы	Координаты, м		Метод определения координат характерной точки	Средняя квадратическая погрешность положения характерной точки (Mt), м	Описание обозначения точки на местности (при наличии)
	X	Y			
1	2	3	4	5	6
Часть №					
-	-	-	-	-	-

Рисунок 4
План трассы объекта



Масштаб 1:500

Легенда условных знаков и обозначений:

- граница территории объекта
- знак охраны: линия граница охраняемой территории

Проектная организация: ООО «Специализированная проектная организация»
Почтовый адрес: 440000, Самарская область, г. Самара, ул. ... 1000
Сайт: www.sps-ppr.ru



ОПИСАНИЕ МЕСТОПОЛОЖЕНИЯ ГРАНИЦ

Зона сельскохозяйственного использования в границах населенного пункта
села Твердохлебовка - СХ1/1

(наименование объекта, местоположение границ которого описано
далее - объект)

Раздел 1

Сведения об объекте		
№ п/п	Характеристики объекта	Описание характеристик
1	2	3
1	Местоположение объекта	Воронежская область, Богучарский муниципальный район, Твердохлебовское сельское поселение, село Твердохлебовка
2	Площадь объекта ± величина погрешности определения площади ($P \pm \Delta P$)	-
3	Иные характеристики объекта	-

Сведения о местоположении границ объекта					
1. Система координат: МСК - 36, зона 2					
2. Сведения о характерных точках границ объекта					
Обозначение характерных точек границ	Координаты, м		Метод определения координат характерной точки	Средняя квадратическая погрешность положения характерной точки (Mt), м	Описание обозначения точки на местности (при наличии)
	X	Y			
1	2	3	4	5	6
1	322830.17	2167153.06	Картометрический	1.00	-
2	322830.82	2167188.52	Картометрический	1.00	-
3	322818.81	2167185.10	Картометрический	1.00	-
4	322730.73	2167270.41	Картометрический	1.00	-
5	322810.79	2167297.70	Картометрический	1.00	-
6	322811.06	2167306.77	Картометрический	1.00	-
7	322818.44	2167337.10	Картометрический	1.00	-
8	322847.60	2167418.17	Картометрический	1.00	-
9	322891.72	2167482.47	Картометрический	1.00	-
10	322903.21	2167493.54	Картометрический	1.00	-
11	323016.95	2167509.86	Картометрический	1.00	-
12	323151.03	2167518.04	Картометрический	1.00	-
13	323190.68	2167529.52	Картометрический	1.00	-
14	323175.28	2167535.01	Картометрический	1.00	-
15	323098.74	2167558.20	Картометрический	1.00	-
16	323041.52	2167583.71	Картометрический	1.00	-
17	322982.24	2167619.14	Картометрический	1.00	-
18	322934.69	2167659.34	Картометрический	1.00	-
19	322883.41	2167714.37	Картометрический	1.00	-
20	322841.27	2167762.31	Картометрический	1.00	-
21	322813.82	2167801.10	Картометрический	1.00	-
22	322820.87	2167772.93	Картометрический	1.00	-
23	322795.01	2167777.66	Картометрический	1.00	-
24	322791.02	2167809.37	Картометрический	1.00	-
25	322786.12	2167830.32	Картометрический	1.00	-
26	322777.69	2167844.26	Картометрический	1.00	-
27	322765.69	2167860.09	Картометрический	1.00	-
28	322509.18	2167815.56	Картометрический	1.00	-
29	322491.14	2167783.72	Картометрический	1.00	-
30	322326.66	2167775.37	Картометрический	1.00	-
31	322192.43	2167908.82	Картометрический	1.00	-
32	322092.69	2167925.28	Картометрический	1.00	-
33	322020.06	2167903.97	Картометрический	1.00	-
34	321910.63	2168031.80	Картометрический	1.00	-

1	2	3	4	5	6
35	321798.68	2168297.74	Картометрический	1.00	-
36	321653.03	2168399.80	Картометрический	1.00	-
37	321555.22	2168380.43	Картометрический	1.00	-
38	321517.85	2168340.89	Картометрический	1.00	-
39	321470.75	2168365.68	Картометрический	1.00	-
40	321412.35	2168408.89	Картометрический	1.00	-
41	321423.36	2168479.96	Картометрический	1.00	-
42	321278.25	2168655.46	Картометрический	1.00	-
43	321253.82	2168795.46	Картометрический	1.00	-
44	321163.78	2168758.93	Картометрический	1.00	-
45	321087.84	2168706.70	Картометрический	1.00	-
46	321132.63	2168646.50	Картометрический	1.00	-
47	321186.17	2168659.70	Картометрический	1.00	-
48	321209.67	2168632.73	Картометрический	1.00	-
49	321170.37	2168573.72	Картометрический	1.00	-
50	321219.76	2168524.73	Картометрический	1.00	-
51	321175.41	2168463.91	Картометрический	1.00	-
52	321087.86	2168536.93	Картометрический	1.00	-
53	321016.13	2168612.51	Картометрический	1.00	-
54	320891.08	2168552.46	Картометрический	1.00	-
55	320811.84	2168544.80	Картометрический	1.00	-
56	320846.92	2168384.69	Картометрический	1.00	-
57	320754.76	2168032.53	Картометрический	1.00	-
58	320788.33	2168028.94	Картометрический	1.00	-
59	320879.94	2168021.04	Картометрический	1.00	-
60	320900.90	2168020.12	Картометрический	1.00	-
61	320942.12	2168022.05	Картометрический	1.00	-
62	320988.11	2168002.45	Картометрический	1.00	-
63	321058.14	2167979.67	Картометрический	1.00	-
64	321074.36	2167974.39	Картометрический	1.00	-
65	321106.80	2167963.84	Картометрический	1.00	-
66	321127.79	2167957.01	Картометрический	1.00	-
67	321162.78	2167951.22	Картометрический	1.00	-
68	321210.88	2167942.69	Картометрический	1.00	-
69	321236.04	2167933.32	Картометрический	1.00	-
70	321251.41	2167924.03	Картометрический	1.00	-
71	321295.48	2167900.82	Картометрический	1.00	-
72	321245.90	2168038.39	Картометрический	1.00	-
73	321403.17	2168112.74	Картометрический	1.00	-
74	321457.80	2168114.51	Картометрический	1.00	-
75	321592.02	2167986.29	Картометрический	1.00	-
76	321804.87	2167760.65	Картометрический	1.00	-
77	322190.78	2167584.58	Картометрический	1.00	-
78	322314.64	2167539.74	Картометрический	1.00	-
79	322395.21	2167494.53	Картометрический	1.00	-
80	322292.57	2167277.02	Картометрический	1.00	-
81	322293.28	2167276.69	Картометрический	1.00	-
82	322336.69	2167261.72	Картометрический	1.00	-

1	2	3	4	5	6
83	322366.84	2167239.74	Картометрический	1.00	-
84	322386.17	2167220.35	Картометрический	1.00	-
85	322408.01	2167203.55	Картометрический	1.00	-
86	322424.00	2167195.54	Картометрический	1.00	-
87	322448.83	2167190.22	Картометрический	1.00	-
88	322477.00	2167191.38	Картометрический	1.00	-
89	322499.93	2167191.47	Картометрический	1.00	-
90	322506.43	2167188.95	Картометрический	1.00	-
91	322509.80	2167187.71	Картометрический	1.00	-
92	322537.25	2167177.01	Картометрический	1.00	-
93	322570.35	2167169.91	Картометрический	1.00	-
94	322595.77	2167167.77	Картометрический	1.00	-
95	322634.51	2167165.84	Картометрический	1.00	-
96	322699.85	2167167.52	Картометрический	1.00	-
97	322746.10	2167172.69	Картометрический	1.00	-
1	322830.17	2167153.06	Картометрический	1.00	-
98	321178.12	2168034.13	Картометрический	1.00	-
99	321164.95	2168159.25	Картометрический	1.00	-
100	321115.34	2168231.12	Картометрический	1.00	-
101	321228.07	2168304.96	Картометрический	1.00	-
102	321157.79	2168414.81	Картометрический	1.00	-
103	321021.23	2168577.99	Картометрический	1.00	-
104	320891.47	2168526.08	Картометрический	1.00	-
105	321094.45	2168131.35	Картометрический	1.00	-
106	321106.45	2168036.06	Картометрический	1.00	-
98	321178.12	2168034.13	Картометрический	1.00	-
107	320901.92	2168053.92	Картометрический	1.00	-
108	320913.54	2168222.04	Картометрический	1.00	-
109	320874.03	2168238.69	Картометрический	1.00	-
110	320827.16	2168053.92	Картометрический	1.00	-
107	320901.92	2168053.92	Картометрический	1.00	-
111	321247.42	2168821.90	Картометрический	1.00	-
112	321218.21	2168936.31	Картометрический	1.00	-
113	321187.22	2168972.14	Картометрический	1.00	-
114	321136.86	2168971.17	Картометрический	1.00	-
115	321120.40	2169048.64	Картометрический	1.00	-
116	321174.63	2169051.55	Картометрический	1.00	-
117	321171.80	2169092.93	Картометрический	1.00	-
118	320899.98	2169145.29	Картометрический	1.00	-
119	320888.95	2169293.65	Картометрический	1.00	-
120	320865.58	2169321.21	Картометрический	1.00	-
121	320855.84	2169322.10	Картометрический	1.00	-
122	320829.84	2169251.37	Картометрический	1.00	-
123	320823.01	2169186.80	Картометрический	1.00	-
124	320819.15	2169115.36	Картометрический	1.00	-

1	2	3	4	5	6
125	320827.70	2169084.86	Картометрический	1.00	-
126	320859.20	2169035.88	Картометрический	1.00	-
127	320888.15	2168957.67	Картометрический	1.00	-
128	321060.36	2168905.74	Картометрический	1.00	-
129	321199.81	2168861.97	Картометрический	1.00	-
111	321247.42	2168821.90	Картометрический	1.00	-
130	323380.19	2167468.56	Картометрический	1.00	-
131	323396.33	2167476.49	Картометрический	1.00	-
132	323403.14	2167488.09	Картометрический	1.00	-
133	323406.09	2167501.46	Картометрический	1.00	-
134	323401.02	2167533.57	Картометрический	1.00	-
135	323389.80	2167570.41	Картометрический	1.00	-
136	323364.66	2167636.71	Картометрический	1.00	-
137	323341.22	2167716.38	Картометрический	1.00	-
138	323326.20	2167756.19	Картометрический	1.00	-
139	323311.44	2167795.32	Картометрический	1.00	-
140	323248.45	2167888.34	Картометрический	1.00	-
141	323185.05	2167966.74	Картометрический	1.00	-
142	323157.11	2167999.12	Картометрический	1.00	-
143	323121.92	2168027.36	Картометрический	1.00	-
144	323106.93	2168033.04	Картометрический	1.00	-
145	323084.89	2168041.38	Картометрический	1.00	-
146	323059.50	2168042.25	Картометрический	1.00	-
147	323037.21	2168039.44	Картометрический	1.00	-
148	322961.07	2168046.41	Картометрический	1.00	-
149	322933.88	2168050.15	Картометрический	1.00	-
150	322921.62	2168052.77	Картометрический	1.00	-
151	322862.41	2168065.49	Картометрический	1.00	-
152	322952.50	2168149.19	Картометрический	1.00	-
153	323041.16	2168243.34	Картометрический	1.00	-
154	323089.74	2168302.55	Картометрический	1.00	-
155	323207.14	2168426.38	Картометрический	1.00	-
156	323204.44	2168436.51	Картометрический	1.00	-
157	323192.83	2168449.03	Картометрический	1.00	-
158	323173.72	2168453.81	Картометрический	1.00	-
159	323149.57	2168455.96	Картометрический	1.00	-
160	323147.49	2168467.37	Картометрический	1.00	-
161	323133.25	2168484.93	Картометрический	1.00	-
162	323096.60	2168516.11	Картометрический	1.00	-
163	323095.58	2168467.98	Картометрический	1.00	-
164	322921.65	2168275.85	Картометрический	1.00	-
165	322820.94	2168411.42	Картометрический	1.00	-
166	322664.05	2168324.27	Картометрический	1.00	-
167	322326.66	2168822.61	Картометрический	1.00	-
168	322272.81	2168901.44	Картометрический	1.00	-
169	322125.44	2169074.67	Аналитический	0.10	-
170	322087.28	2169133.41	Аналитический	0.10	-

1	2	3	4	5	6
171	321963.89	2169325.61	Картометрический	1.00	-
172	322211.81	2169474.74	Картометрический	1.00	-
173	322557.53	2168979.49	Картометрический	1.00	-
174	322643.72	2169022.88	Картометрический	1.00	-
175	322836.43	2168710.66	Картометрический	1.00	-
176	322975.82	2168734.63	Картометрический	1.00	-
177	322973.59	2168737.11	Картометрический	1.00	-
178	322971.30	2168739.64	Картометрический	1.00	-
179	322969.22	2168742.83	Картометрический	1.00	-
180	322958.95	2168758.50	Картометрический	1.00	-
181	322952.72	2168769.99	Картометрический	1.00	-
182	322948.57	2168773.58	Картометрический	1.00	-
183	322942.01	2168783.44	Картометрический	1.00	-
184	322879.53	2168758.19	Картометрический	1.00	-
185	322850.64	2168826.35	Картометрический	1.00	-
186	322873.38	2168835.48	Картометрический	1.00	-
187	322872.26	2168838.87	Картометрический	1.00	-
188	322910.85	2168855.97	Картометрический	1.00	-
189	322894.99	2168891.19	Картометрический	1.00	-
190	322844.43	2168982.84	Картометрический	1.00	-
191	322760.53	2169110.60	Картометрический	1.00	-
192	322750.28	2169100.63	Картометрический	1.00	-
193	322733.59	2169092.25	Картометрический	1.00	-
194	322710.27	2169078.70	Картометрический	1.00	-
195	322701.67	2169087.55	Картометрический	1.00	-
196	322691.92	2169099.14	Картометрический	1.00	-
197	322665.63	2169136.92	Картометрический	1.00	-
198	322651.49	2169162.53	Картометрический	1.00	-
199	322639.18	2169185.73	Картометрический	1.00	-
200	322596.94	2169253.70	Картометрический	1.00	-
201	322590.04	2169265.31	Картометрический	1.00	-
202	322581.68	2169272.17	Картометрический	1.00	-
203	322573.38	2169275.21	Картометрический	1.00	-
204	322560.65	2169278.18	Картометрический	1.00	-
205	322549.00	2169292.61	Картометрический	1.00	-
206	322493.15	2169416.24	Картометрический	1.00	-
207	322454.31	2169507.10	Картометрический	1.00	-
208	322445.88	2169518.39	Картометрический	1.00	-
209	322428.63	2169536.55	Картометрический	1.00	-
210	322409.18	2169557.03	Картометрический	1.00	-
211	322400.93	2169583.28	Картометрический	1.00	-
212	322389.14	2169576.58	Картометрический	1.00	-
213	322272.54	2169524.55	Картометрический	1.00	-
214	322210.71	2169501.33	Картометрический	1.00	-
215	322039.76	2169434.46	Картометрический	1.00	-
216	322010.63	2169430.19	Картометрический	1.00	-
217	321943.37	2169429.76	Картометрический	1.00	-
218	321900.77	2169456.41	Картометрический	1.00	-

1	2	3	4	5	6
219	321834.44	2169497.91	Картометрический	1.00	-
220	321849.62	2169451.50	Картометрический	1.00	-
221	321823.77	2169443.39	Аналитический	0.10	-
222	321752.13	2169406.30	Аналитический	0.10	-
223	321604.15	2169387.85	Аналитический	0.10	-
224	321594.50	2169399.69	Аналитический	0.10	-
225	321534.23	2169379.35	Картометрический	1.00	-
226	321539.86	2169373.08	Картометрический	1.00	-
227	321583.86	2169323.07	Картометрический	1.00	-
228	321753.74	2169358.54	Картометрический	1.00	-
229	321985.06	2169064.18	Картометрический	1.00	-
230	321873.60	2168987.71	Картометрический	1.00	-
231	321861.48	2168979.38	Аналитический	0.10	-
232	321872.84	2168963.98	Картометрический	1.00	-
233	321897.98	2168932.94	Картометрический	1.00	-
234	321957.20	2168861.69	Картометрический	1.00	-
235	321990.64	2168822.57	Картометрический	1.00	-
236	322012.71	2168794.59	Картометрический	1.00	-
237	322046.15	2168749.79	Картометрический	1.00	-
238	322095.98	2168686.85	Картометрический	1.00	-
239	322103.91	2168675.74	Картометрический	1.00	-
240	322117.30	2168680.86	Аналитический	0.10	-
241	322234.34	2168719.54	Картометрический	1.00	-
242	322251.76	2168725.03	Картометрический	1.00	-
243	322630.16	2168243.89	Картометрический	1.00	-
244	322531.94	2168173.26	Картометрический	1.00	-
245	322772.80	2167884.99	Картометрический	1.00	-
246	322786.13	2167867.88	Картометрический	1.00	-
247	322796.35	2167854.96	Картометрический	1.00	-
248	322804.06	2167846.04	Картометрический	1.00	-
249	322812.79	2167836.57	Картометрический	1.00	-
250	322816.13	2167833.22	Картометрический	1.00	-
251	322819.63	2167832.98	Картометрический	1.00	-
252	322826.72	2167837.66	Картометрический	1.00	-
253	322836.63	2167826.87	Картометрический	1.00	-
254	322830.63	2167820.87	Картометрический	1.00	-
255	322832.38	2167815.27	Картометрический	1.00	-
256	322901.58	2167734.86	Картометрический	1.00	-
257	322948.74	2167683.83	Картометрический	1.00	-
258	322999.00	2167642.86	Картометрический	1.00	-
259	323054.28	2167607.68	Картометрический	1.00	-
260	323106.08	2167584.11	Картометрический	1.00	-
261	323185.34	2167557.43	Картометрический	1.00	-
262	323223.94	2167543.66	Картометрический	1.00	-
263	323240.61	2167537.71	Картометрический	1.00	-
264	323317.55	2167500.99	Картометрический	1.00	-
265	323361.98	2167471.70	Картометрический	1.00	-
130	323380.19	2167468.56	Картометрический	1.00	-

1	2	3	4	5	6
266	323180.41	2167612.29	Картометрический	1.00	-
267	323296.62	2167737.79	Картометрический	1.00	-
268	323090.55	2168007.79	Картометрический	1.00	-
269	322914.30	2168033.74	Картометрический	1.00	-
270	322855.79	2167867.94	Картометрический	1.00	-
271	323009.97	2167692.47	Картометрический	1.00	-
266	323180.41	2167612.29	Картометрический	1.00	-
272	321495.13	2169423.83	Картометрический	1.00	-
273	321530.62	2169469.36	Картометрический	1.00	-
274	321582.14	2169474.01	Картометрический	1.00	-
275	321569.44	2169602.20	Картометрический	1.00	-
276	321470.59	2169594.42	Картометрический	1.00	-
277	321421.96	2169579.04	Картометрический	1.00	-
278	321372.11	2169560.94	Картометрический	1.00	-
279	321344.57	2169546.05	Картометрический	1.00	-
280	321342.96	2169545.18	Картометрический	1.00	-
281	321364.32	2169536.92	Картометрический	1.00	-
282	321408.52	2169511.56	Картометрический	1.00	-
283	321447.60	2169477.95	Картометрический	1.00	-
272	321495.13	2169423.83	Картометрический	1.00	-
3. Сведения о характерных точках части (частей) границы объекта					
Обозначение характерных точек части границы	Координаты, м		Метод определения координат характерной точки	Средняя квадратическая погрешность положения характерной точки (Mt), м	Описание обозначения точки на местности (при наличии)
	X	Y			
1	2	3	4	5	6
Часть №					
-	-	-	-	-	-

ОПИСАНИЕ МЕСТОПОЛОЖЕНИЯ ГРАНИЦ

Зона сельскохозяйственного производства села Твердохлебовка – СХ2/1

(наименование объекта, местоположение границ которого описано
(далее - объект)

Раздел 1

Сведения об объекте		
№ п/п	Характеристики объекта	Описание характеристик
1	2	3
1	Местоположение объекта	Воронежская область, Богучарский муниципальный район, Твердохлебовское сельское поселение, село Твердохлебовка
2	Площадь объекта ± величина погрешности определения площади ($P \pm \Delta P$)	-
3	Иные характеристики объекта	-

Сведения о местоположении границ объекта					
1. Система координат: МСК - 36, зона 2					
2. Сведения о характерных точках границ объекта					
Обозначение характерных точек границ	Координаты, м		Метод определения координат характерной точки	Средняя квадратическая погрешность положения характерной точки (M _t), м	Описание обозначения точки на местности (при наличии)
	X	Y			
1	2	3	4	5	6
1	323180.41	2167612.29	Картометрический	1.00	-
2	323296.62	2167737.79	Картометрический	1.00	-
3	323090.55	2168007.79	Картометрический	1.00	-
4	322914.30	2168033.74	Картометрический	1.00	-
5	322855.79	2167867.94	Картометрический	1.00	-
6	323009.97	2167692.47	Картометрический	1.00	-
1	323180.41	2167612.29	Картометрический	1.00	-
7	322921.65	2168275.85	Картометрический	1.00	-
8	323095.58	2168467.98	Картометрический	1.00	-
9	323096.60	2168516.11	Картометрический	1.00	-
10	323064.70	2168527.04	Картометрический	1.00	-
11	323047.35	2168541.37	Картометрический	1.00	-
12	323040.80	2168553.98	Картометрический	1.00	-
13	323039.24	2168573.01	Картометрический	1.00	-
14	323033.36	2168583.72	Картометрический	1.00	-
15	323025.65	2168589.95	Картометрический	1.00	-
16	323017.96	2168594.91	Картометрический	1.00	-
17	323012.72	2168605.62	Картометрический	1.00	-
18	323012.00	2168608.64	Картометрический	1.00	-
19	323021.43	2168616.56	Картометрический	1.00	-
20	323050.17	2168634.61	Картометрический	1.00	-
21	323042.68	2168637.86	Картометрический	1.00	-
22	322992.67	2168712.03	Картометрический	1.00	-
23	322989.30	2168714.52	Картометрический	1.00	-
24	322975.82	2168734.63	Картометрический	1.00	-
25	322836.43	2168710.66	Картометрический	1.00	-
26	322643.72	2169022.88	Картометрический	1.00	-
27	322557.53	2168979.49	Картометрический	1.00	-
28	322211.81	2169474.74	Картометрический	1.00	-
29	321963.89	2169325.61	Картометрический	1.00	-
30	322087.28	2169133.41	Аналитический	0.10	-

1	2	3	4	5	6
31	322125.44	2169074.67	Аналитический	0.10	-
32	322272.81	2168901.44	Картометрический	1.00	-
33	322326.66	2168822.61	Картометрический	1.00	-
34	322664.05	2168324.27	Картометрический	1.00	-
35	322820.94	2168411.42	Картометрический	1.00	-
7	322921.65	2168275.85	Картометрический	1.00	-
36	321849.62	2169451.50	Картометрический	1.00	-
37	321834.44	2169497.91	Картометрический	1.00	-
38	321788.80	2169591.45	Картометрический	1.00	-
39	321688.86	2169595.35	Картометрический	1.00	-
40	321569.44	2169602.20	Картометрический	1.00	-
41	321582.14	2169474.01	Картометрический	1.00	-
42	321530.62	2169469.36	Картометрический	1.00	-
43	321495.13	2169423.83	Картометрический	1.00	-
44	321527.86	2169386.56	Картометрический	1.00	-
45	321520.85	2169384.38	Аналитический	0.10	-
46	321526.92	2169376.91	Аналитический	0.10	-
47	321534.23	2169379.35	Картометрический	1.00	-
48	321594.50	2169399.69	Аналитический	0.10	-
49	321604.15	2169387.85	Аналитический	0.10	-
50	321752.13	2169406.30	Аналитический	0.10	-
51	321823.77	2169443.39	Аналитический	0.10	-
36	321849.62	2169451.50	Картометрический	1.00	-
52	321178.12	2168034.13	Картометрический	1.00	-
53	321164.95	2168159.25	Картометрический	1.00	-
54	321115.34	2168231.12	Картометрический	1.00	-
55	321054.63	2168368.09	Картометрический	1.00	-
56	321157.79	2168414.81	Картометрический	1.00	-
57	321021.23	2168577.99	Картометрический	1.00	-
58	320891.47	2168526.08	Картометрический	1.00	-
59	321094.45	2168131.35	Картометрический	1.00	-
60	321106.45	2168036.06	Картометрический	1.00	-
52	321178.12	2168034.13	Картометрический	1.00	-
61	320901.92	2168053.92	Картометрический	1.00	-
62	320913.54	2168222.04	Картометрический	1.00	-
63	320874.03	2168238.69	Картометрический	1.00	-
64	320827.16	2168053.92	Картометрический	1.00	-
61	320901.92	2168053.92	Картометрический	1.00	-

3. Сведения о характерных точках части (частей) границы объекта					
Обозначение характерных точек части границы	Координаты, м		Метод определения координат характерной точки	Средняя квадратическая погрешность положения характерной точки (Mt), м	Описание обозначения точки на местности (при наличии)
	X	Y			
1	2	3	4	5	6
Часть №					
-	-	-	-	-	-

Рисунок 4
План границей объектов



Масштаб 1:500

Пояснение условных знаков и обозначений:
— граница спорной территории;
• — вершины точек границ спорной территории.

МУНИЦИПАЛЬНОЕ ПУБЛИЧНОЕ УЧРЕЖДЕНИЕ «УПРАВЛЕНИЕ ГОРОДСКОГО ОКРУГА
ИЗБИРАТЕЛЬНЫЙ КОМПЕТЕНТНЫЙ ЦЕНТР И КОМПЕТЕНТНЫЙ ЦЕНТР
УПРАВЛЕНИЯ ГОРОДСКОГО ОКРУГА ИЗБИРАТЕЛЬНЫЙ КОМПЕТЕНТНЫЙ ЦЕНТР И КОМПЕТЕНТНЫЙ ЦЕНТР



ОПИСАНИЕ МЕСТОПОЛОЖЕНИЯ ГРАНИЦ

Зона рекреационного назначения - объектов отдыха села Твердохлебовка - Р1/1

(наименование объекта, местоположение границ которого описано
(далее - объект)

Раздел 1

Сведения об объекте		
№ п/п	Характеристики объекта	Описание характеристик
1	2	3
1	Местоположение объекта	Воронежская область, Богучарский муниципальный район, Твердохлебовское сельское поселение, село Твердохлебовка
2	Площадь объекта \pm величина погрешности определения площади ($P \pm \Delta P$)	-
3	Иные характеристики объекта	-

Сведения о местоположении границ объекта					
1. Система координат: МСК - 36, зона 2					
2. Сведения о характерных точках границ объекта					
Обозначение характерных точек границ	Координаты, м		Метод определения координат характерной точки	Средняя квадратическая погрешность положения характерной точки (Mt), м	Описание обозначения точки на местности (при наличии)
	X	Y			
1	2	3	4	5	6
1	321720.65	2168784.75	Картометрический	1.00	-
2	321702.49	2168850.84	Картометрический	1.00	-
3	321700.28	2168878.18	Картометрический	1.00	-
4	321578.54	2168849.74	Картометрический	1.00	-
5	321588.94	2168827.39	Картометрический	1.00	-
6	321593.23	2168818.93	Картометрический	1.00	-
7	321606.93	2168805.99	Картометрический	1.00	-
8	321696.95	2168828.54	Картометрический	1.00	-
9	321706.63	2168781.59	Картометрический	1.00	-
1	321720.65	2168784.75	Картометрический	1.00	-
10	321016.13	2168612.51	Картометрический	1.00	-
11	320959.65	2168672.03	Картометрический	1.00	-
12	320860.08	2168729.64	Картометрический	1.00	-
13	320845.68	2168704.27	Картометрический	1.00	-
14	320911.42	2168640.74	Картометрический	1.00	-
15	320887.20	2168590.38	Картометрический	1.00	-
16	320827.94	2168612.66	Картометрический	1.00	-
17	320803.34	2168564.05	Картометрический	1.00	-
18	320811.84	2168544.80	Картометрический	1.00	-
19	320891.08	2168552.46	Картометрический	1.00	-
10	321016.13	2168612.51	Картометрический	1.00	-
20	321253.82	2168795.46	Картометрический	1.00	-
21	321247.42	2168821.90	Картометрический	1.00	-
22	321199.81	2168861.97	Картометрический	1.00	-
23	321060.36	2168905.74	Картометрический	1.00	-
24	320888.15	2168957.67	Картометрический	1.00	-
25	320864.12	2168963.54	Картометрический	1.00	-
26	320849.53	2168963.31	Картометрический	1.00	-
27	320835.12	2168951.64	Картометрический	1.00	-
28	320800.69	2168920.60	Картометрический	1.00	-
29	320782.41	2168912.69	Картометрический	1.00	-
30	320706.28	2168903.28	Картометрический	1.00	-
31	320785.32	2168861.93	Картометрический	1.00	-
32	320784.74	2168809.23	Картометрический	1.00	-
33	320898.66	2168799.63	Картометрический	1.00	-
34	320943.56	2168829.78	Картометрический	1.00	-

1	2	3	4	5	6
35	320963.81	2168826.24	Картометрический	1.00	-
36	321006.72	2168801.76	Картометрический	1.00	-
37	321053.65	2168780.01	Картометрический	1.00	-
38	321080.93	2168715.99	Картометрический	1.00	-
39	321087.84	2168706.70	Картометрический	1.00	-
40	321163.78	2168758.93	Картометрический	1.00	-
20	321253.82	2168795.46	Картометрический	1.00	-
3. Сведения о характерных точках части (частей) границы объекта					
Обозначение характерных точек части границы	Координаты, м		Метод определения координат характерной точки	Средняя квадратическая погрешность положения характерной точки (M _t), м	Описание обозначения точки на местности (при наличии)
	X	Y			
1	2	3	4	5	6
Часть №					
-	-	-	-	-	-

Раздел 4

План границ объекта

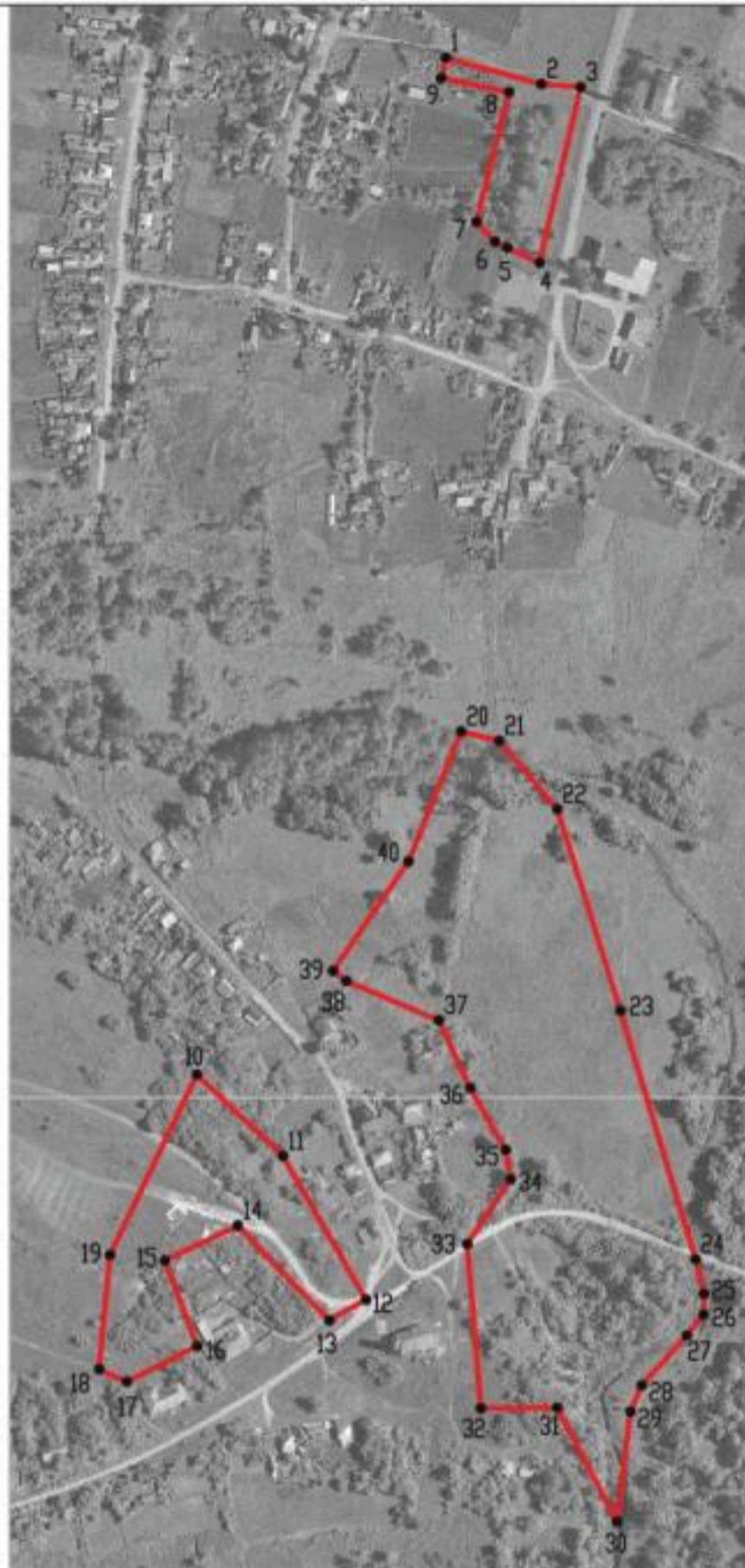

Используемые условные знаки и обозначения :



границы территориальной зоны

Масштаб 1:5000



характерная точка границ территориальной зоны

Руководитель БУВО «Нормативно-проектный центр»

Подпись  Ю.В.Шалыгина Дата « 19 » мая 2021 г.

Место для оттиска печати (при наличии) лица, составившего описание местоположения границ объекта



ОПИСАНИЕ МЕСТОПОЛОЖЕНИЯ ГРАНИЦ

Зона ритуальных объектов села Твердохлебовка - СН1/1

 (наименование объекта, местоположение границ которого описано
 (далее - объект)

Раздел 1

Сведения об объекте		
№ п/п	Характеристики объекта	Описание характеристик
1	2	3
1	Местоположение объекта	Воронежская область, Богучарский муниципальный район, Твердохлебовское сельское поселение, село Твердохлебовка
2	Площадь объекта \pm величина погрешности определения площади ($P \pm \text{Дельта } P$)	-
3	Иные характеристики объекта	-

Раздел 2



Сведения о местоположении границ объекта					
1. Система координат: МСК - 36, зона 2					
2. Сведения о характерных точках границ объекта					
Обозначение характерных точек границ	Координаты, м		Метод определения координат характерной точки	Средняя квадратическая погрешность положения характерной точки (Mt), м	Описание обозначения точки на местности (при наличии)
	X	Y			
1	2	3	4	5	6
1	321115.34	2168231.12	Картометрический	1.00	-
2	321228.07	2168304.96	Картометрический	1.00	-
3	321157.79	2168414.81	Картометрический	1.00	-
4	321054.63	2168368.09	Картометрический	1.00	-
1	321115.34	2168231.12	Картометрический	1.00	-
3. Сведения о характерных точках части (частей) границы объекта					
Обозначение характерных точек части границы	Координаты, м		Метод определения координат характерной точки	Средняя квадратическая погрешность положения характерной точки (Mt), м	Описание обозначения точки на местности (при наличии)
	X	Y			
1	2	3	4	5	6
Часть №					
-	-	-	-	-	-

План границ объекта



Масштаб 1:2000

Используемые условные знаки и обозначения:

- | | |
|---|---|
|  | границы территориальной зоны |
|  | характерная точка границ территориальной зоны |

Руководитель БУВО «Нормативно-проектный центр»

Подпись  Ю.В.Шалыгина Дата « 19 » мая 2021 г.

Место для оттиска печати (при наличии) лица, составившего описание местоположения границ объекта

Приложение № 2
к правилам землепользования и застройки
Твердохлебовского сельского поселения
Богучарского муниципального района
Воронежской области

СВЕДЕНИЯ О ГРАНИЦАХ ТЕРРИТОРИАЛЬНЫХ ЗОН,
СОДЕРЖАЩИЕ ГРАФИЧЕСКОЕ ОПИСАНИЕ МЕСТОПОЛОЖЕНИЯ
ГРАНИЦ ТЕРРИТОРИАЛЬНЫХ ЗОН, ПЕРЕЧЕНЬ КООРДИНАТ
ХАРАКТЕРНЫХ ТОЧЕК ГРАНИЦ ТЕРРИТОРИАЛЬНЫХ ЗОН
ХУТОРА БЕЛЫЙ КОЛОДЕЗЬ

ОПИСАНИЕ МЕСТОПОЛОЖЕНИЯ ГРАНИЦ

Зона застройки индивидуальными жилыми домами хутора Белый Колодезь - Ж1/2

(наименование объекта, местоположение границ которого описано
(далее - объект)

Раздел 1

Сведения об объекте		
№ п/п	Характеристики объекта	Описание характеристик
1	2	3
1	Местоположение объекта	Воронежская область, Богучарский муниципальный район, Твердохлебовское сельское поселение, хутор Белый Колодезь
2	Площадь объекта \pm величина погрешности определения площади ($P \pm \Delta P$)	-
3	Иные характеристики объекта	-

Сведения о местоположении границ объекта					
1. Система координат: МСК - 36, зона 2					
2. Сведения о характерных точках границ объекта					
Обозначение характерных точек границ	Координаты, м		Метод определения координат характерной точки	Средняя квадратическая погрешность положения характерной точки (Mt), м	Описание обозначения точки на местности (при наличии)
	X	Y			
1	2	3	4	5	6
1	327995.19	2159896.13	Картометрический	1.00	-
2	327840.24	2160481.05	Картометрический	1.00	-
3	328132.71	2160577.90	Картометрический	1.00	-
4	328036.83	2160923.62	Картометрический	1.00	-
5	327741.47	2160702.82	Картометрический	1.00	-
6	327678.52	2160723.16	Картометрический	1.00	-
7	327671.15	2160720.73	Картометрический	1.00	-
8	327546.24	2160679.58	Картометрический	1.00	-
9	327654.89	2160543.22	Картометрический	1.00	-
10	327651.56	2160506.42	Аналитический	0.10	-
11	327631.57	2160492.48	Аналитический	0.10	-
12	327542.88	2160433.49	Аналитический	0.10	-
13	327525.32	2160431.37	Аналитический	0.10	-
14	327556.20	2160377.31	Картометрический	1.00	-
15	327616.97	2160271.83	Картометрический	1.00	-
16	327672.04	2160174.22	Картометрический	1.00	-
17	327710.70	2160105.97	Картометрический	1.00	-
18	327730.01	2160077.04	Картометрический	1.00	-
19	327749.19	2160061.24	Картометрический	1.00	-
20	327800.73	2160037.75	Картометрический	1.00	-
21	327855.84	2159859.19	Картометрический	1.00	-
1	327995.19	2159896.13	Картометрический	1.00	-
22	327417.24	2160807.60	Картометрический	1.00	-
23	327552.23	2160906.19	Картометрический	1.00	-
24	327402.13	2161124.08	Картометрический	1.00	-
25	327262.30	2161033.63	Картометрический	1.00	-
22	327417.24	2160807.60	Картометрический	1.00	-

3. Сведения о характерных точках части (частей) границы объекта					
Обозначение характерных точек части границы	Координаты, м		Метод определения координат характерной точки	Средняя квадратическая погрешность положения характерной точки (Mt), м	Описание обозначения точки на местности (при наличии)
	X	Y			
1	2	3	4	5	6
Часть №					
-	-	-	-	-	-

Раздел 4
План границ объекта



- Используемые условные знаки и обозначения:
- границы территориальной зоны
 - характеристическая точка границ территориальной зоны

Масштаб 1:5000

Руководитель БУ ВО «Нормативно-проектный центр»
 Подпись *Ю.В. Шадыгина* Дата « 19 » _____ мая _____ 2021 г.
 Место для отпечатавшего: (вручить в) анкету, составленную в отношении местонахождения границ объекта

ОПИСАНИЕ МЕСТОПОЛОЖЕНИЯ ГРАНИЦ

Зона сельскохозяйственного использования в границах населенного пункта
хутора Белый Колодезь - СХ1/2

(наименование объекта, местоположение границ которого описано
далее - объект)

Раздел 1

Сведения об объекте		
№ п/п	Характеристики объекта	Описание характеристик
1	2	3
1	Местоположение объекта	Воронежская область, Богучарский муниципальный район, Твердохлебовское сельское поселение, хутор Белый Колодезь
2	Площадь объекта \pm величина погрешности определения площади ($P \pm \Delta P$)	-
3	Иные характеристики объекта	-

Сведения о местоположении границ объекта

1. Система координат: МСК - 36, зона 2

2. Сведения о характерных точках границ объекта

Обозначение характерных точек границ	Координаты, м		Метод определения координат характерной точки	Средняя квадратическая погрешность положения характерной точки (Mt), м	Описание обозначения точки на местности (при наличии)
	X	Y			
1	2	3	4	5	6
1	328790.90	2159489.22	Картометрический	1.00	-
2	328781.37	2159504.16	Картометрический	1.00	-
3	328732.66	2159559.16	Картометрический	1.00	-
4	328703.37	2159594.80	Картометрический	1.00	-
5	328689.80	2159612.98	Картометрический	1.00	-
6	328688.34	2159619.99	Картометрический	1.00	-
7	328688.83	2159629.61	Картометрический	1.00	-
8	328708.36	2159666.23	Картометрический	1.00	-
9	328713.77	2159679.66	Картометрический	1.00	-
10	328712.28	2159688.00	Картометрический	1.00	-
11	328711.24	2159689.87	Картометрический	1.00	-
12	328699.86	2159711.08	Картометрический	1.00	-
13	328594.14	2159848.10	Картометрический	1.00	-
14	328553.15	2159899.37	Картометрический	1.00	-
15	328497.57	2159972.18	Картометрический	1.00	-
16	328496.26	2159977.84	Картометрический	1.00	-
17	328500.92	2159996.36	Картометрический	1.00	-
18	328503.63	2160023.67	Картометрический	1.00	-
19	328391.16	2160189.24	Картометрический	1.00	-
20	328365.01	2160226.22	Картометрический	1.00	-
21	328355.19	2160243.18	Картометрический	1.00	-
22	328352.97	2160258.45	Картометрический	1.00	-
23	328351.79	2160281.93	Картометрический	1.00	-
24	328326.48	2160334.80	Картометрический	1.00	-
25	328320.43	2160349.29	Картометрический	1.00	-
26	328302.68	2160417.56	Картометрический	1.00	-
27	328291.17	2160452.93	Картометрический	1.00	-
28	328260.47	2160517.17	Картометрический	1.00	-
29	328259.65	2160530.05	Картометрический	1.00	-
30	328269.32	2160540.30	Картометрический	1.00	-
31	328340.10	2160582.37	Аналитический	0.10	-
32	328269.69	2160678.00	Картометрический	1.00	-
33	328209.71	2160753.75	Картометрический	1.00	-
34	328185.18	2160786.50	Картометрический	1.00	-

1	2	3	4	5	6
35	328123.75	2160862.53	Картометрический	1.00	-
36	328061.93	2160937.40	Картометрический	1.00	-
37	328021.42	2160987.75	Картометрический	1.00	-
38	328007.78	2160975.92	Картометрический	1.00	-
39	327789.89	2160813.22	Картометрический	1.00	-
40	327707.57	2160910.06	Картометрический	1.00	-
41	327754.06	2160947.83	Картометрический	1.00	-
42	327558.44	2161208.34	Картометрический	1.00	-
43	327716.31	2161354.68	Картометрический	1.00	-
44	327651.17	2161427.84	Картометрический	1.00	-
45	327580.05	2161505.80	Картометрический	1.00	-
46	327518.32	2161573.70	Картометрический	1.00	-
47	327450.12	2161648.73	Картометрический	1.00	-
48	327388.08	2161713.37	Картометрический	1.00	-
49	327301.04	2161806.02	Картометрический	1.00	-
50	327225.33	2161884.11	Картометрический	1.00	-
51	327182.04	2161934.58	Картометрический	1.00	-
52	327130.72	2161993.32	Картометрический	1.00	-
53	327124.03	2161998.05	Картометрический	1.00	-
54	327117.80	2161966.49	Картометрический	1.00	-
55	327110.50	2161924.28	Картометрический	1.00	-
56	327110.17	2161916.33	Картометрический	1.00	-
57	327107.41	2161902.46	Картометрический	1.00	-
58	327074.82	2161832.64	Картометрический	1.00	-
59	327072.23	2161817.97	Картометрический	1.00	-
60	327074.33	2161798.00	Картометрический	1.00	-
61	327075.30	2161788.81	Картометрический	1.00	-
62	327048.52	2161694.94	Картометрический	1.00	-
63	327037.04	2161663.94	Картометрический	1.00	-
64	326968.58	2161623.98	Картометрический	1.00	-
65	326916.51	2161593.10	Картометрический	1.00	-
66	326919.72	2161566.84	Картометрический	1.00	-
67	326923.09	2161542.44	Картометрический	1.00	-
68	326938.90	2161487.48	Картометрический	1.00	-
69	326958.06	2161450.36	Картометрический	1.00	-
70	326983.58	2161412.74	Картометрический	1.00	-
71	327041.22	2161324.90	Картометрический	1.00	-
72	327126.28	2161199.48	Картометрический	1.00	-
73	327202.41	2161076.42	Картометрический	1.00	-
74	327258.39	2160977.11	Картометрический	1.00	-
75	327286.86	2160919.20	Картометрический	1.00	-
76	327308.94	2160863.71	Картометрический	1.00	-
77	327317.03	2160840.99	Картометрический	1.00	-
78	327320.47	2160827.71	Картометрический	1.00	-
79	327323.63	2160766.76	Картометрический	1.00	-
80	327340.72	2160707.35	Картометрический	1.00	-
81	327354.09	2160673.93	Картометрический	1.00	-
82	327367.74	2160650.53	Картометрический	1.00	-

1	2	3	4	5	6
83	327371.82	2160645.05	Картометрический	1.00	-
84	327396.61	2160611.85	Картометрический	1.00	-
85	327546.24	2160679.58	Картометрический	1.00	-
86	327483.48	2160755.74	Картометрический	1.00	-
87	327591.36	2160832.43	Картометрический	1.00	-
88	327671.15	2160720.73	Картометрический	1.00	-
89	327678.52	2160723.16	Картометрический	1.00	-
90	327741.47	2160702.82	Картометрический	1.00	-
91	328036.83	2160923.62	Картометрический	1.00	-
92	328132.71	2160577.90	Картометрический	1.00	-
93	327840.24	2160481.05	Картометрический	1.00	-
94	327995.19	2159896.13	Картометрический	1.00	-
95	327855.84	2159859.19	Картометрический	1.00	-
96	327886.41	2159760.07	Картометрический	1.00	-
97	327909.90	2159678.45	Картометрический	1.00	-
98	327936.41	2159563.56	Картометрический	1.00	-
99	327936.07	2159550.26	Картометрический	1.00	-
100	327950.41	2159490.82	Картометрический	1.00	-
101	328004.91	2159490.19	Картометрический	1.00	-
102	328106.07	2159480.20	Картометрический	1.00	-
103	328158.63	2159482.51	Картометрический	1.00	-
104	328234.72	2159542.32	Картометрический	1.00	-
105	328299.05	2159551.70	Картометрический	1.00	-
106	328327.29	2159546.63	Картометрический	1.00	-
107	328384.65	2159524.97	Картометрический	1.00	-
108	328428.64	2159514.40	Аналитический	0.10	-
109	328467.41	2159503.43	Аналитический	0.10	-
110	328541.60	2159482.33	Картометрический	1.00	-
111	328666.53	2159443.37	Картометрический	1.00	-
112	328697.70	2159430.60	Картометрический	1.00	-
113	328711.68	2159417.14	Картометрический	1.00	-
114	328717.72	2159433.09	Картометрический	1.00	-
115	328728.35	2159445.14	Картометрический	1.00	-
1	328790.90	2159489.22	Картометрический	1.00	-
116	327552.23	2160906.19	Картометрический	1.00	-
117	327402.13	2161124.08	Картометрический	1.00	-
118	327262.30	2161033.63	Картометрический	1.00	-
119	327417.24	2160807.60	Картометрический	1.00	-
116	327552.23	2160906.19	Картометрический	1.00	-
120	327459.73	2160718.43	Картометрический	1.00	-
121	327411.73	2160775.93	Картометрический	1.00	-
122	327359.73	2160758.43	Картометрический	1.00	-
123	327394.23	2160681.43	Картометрический	1.00	-
120	327459.73	2160718.43	Картометрический	1.00	-

3. Сведения о характерных точках части (частей) границы объекта					
Обозначение характерных точек части границы	Координаты, м		Метод определения координат характерной точки	Средняя квадратическая погрешность положения характерной точки (Mt), м	Описание обозначения точки на местности (при наличии)
	X	Y			
1	2	3	4	5	6
Часть №					
-	-	-	-	-	-

Рисунок 4
План-схема объекта



Масштаб: 1:1000
Содержит: 1. Объект строительства
2. Границы территории
3. Объекты инфраструктуры

Масштаб: 1:1000

Информация об объекте строительства:
Объект: Объект строительства № 27/1-18-0000000-0011.
Масштаб: 1:1000. Проектная документация на объект строительства.

ОПИСАНИЕ МЕСТОПОЛОЖЕНИЯ ГРАНИЦ

Зона сельскохозяйственного производства хутора Белый Колодезь – СХ2/2

(наименование объекта, местоположение границ которого описано
(далее - объект)

Раздел 1

Сведения об объекте		
№ п/п	Характеристики объекта	Описание характеристик
1	2	3
1	Местоположение объекта	Воронежская область, Богучарский муниципальный район, Твердохлебовское сельское поселение, хутор Белый Колодезь
2	Площадь объекта \pm величина погрешности определения площади ($P \pm \Delta P$)	-
3	Иные характеристики объекта	-

Сведения о местоположении границ объекта					
1. Система координат: МСК - 36, зона 2					
2. Сведения о характерных точках границ объекта					
Обозначение характерных точек границ	Координаты, м		Метод определения координат характерной точки	Средняя квадратическая погрешность положения характерной точки (Mt), м	Описание обозначения точки на местности (при наличии)
	X	Y			
1	2	3	4	5	6
1	327525.32	2160431.37	Аналитический	0.10	-
2	327542.88	2160433.49	Аналитический	0.10	-
3	327631.57	2160492.48	Аналитический	0.10	-
4	327651.56	2160506.42	Картометрический	1.00	-
5	327654.89	2160543.22	Картометрический	1.00	-
6	327546.24	2160679.58	Картометрический	1.00	-
7	327396.61	2160611.85	Картометрический	1.00	-
8	327432.77	2160558.39	Аналитический	0.10	-
9	327465.32	2160541.40	Аналитический	0.10	-
10	327512.73	2160457.17	Аналитический	0.10	-
1	327525.32	2160431.37	Аналитический	0.10	-
11	327789.89	2160813.22	Картометрический	1.00	-
12	328007.78	2160975.92	Картометрический	1.00	-
13	328021.42	2160987.75	Картометрический	1.00	-
14	327966.48	2161056.08	Картометрический	1.00	-
15	327912.41	2161122.16	Картометрический	1.00	-
16	327848.42	2161200.71	Картометрический	1.00	-
17	327783.80	2161277.36	Картометрический	1.00	-
18	327716.31	2161354.68	Картометрический	1.00	-
19	327558.44	2161208.34	Картометрический	1.00	-
20	327754.06	2160947.83	Картометрический	1.00	-
21	327707.57	2160910.06	Картометрический	1.00	-
11	327789.89	2160813.22	Картометрический	1.00	-

3. Сведения о характерных точках части (частей) границы объекта					
Обозначение характерных точек части границы	Координаты, м		Метод определения координат характерной точки	Средняя квадратическая погрешность положения характерной точки (Mt), м	Описание обозначения точки на местности (при наличии)
	X	Y			
1	2	3	4	5	6
Часть №					
-	-	-	-	-	-

Раздел 4
План границ объекта



Используемые условные знаки и обозначения:

границы территориальной зоны

характерная точка границ территориальной зоны

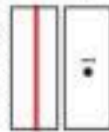

Масштаб 1:5000



Руководитель БУВО «Порядково-проектный центр»

Подпись: Ю.В. Шалыгина Дата « 19 » _____ 2021 г.

Место для оттиска печати (при наличии) лица, составившего инженерное межевание границ объекта

ОПИСАНИЕ МЕСТОПОЛОЖЕНИЯ ГРАНИЦ

Зона рекреационного назначения - объектов отдыха хутора Белый Колодезь - P1/2

(наименование объекта, местоположение границ которого описано
(далее - объект)

Раздел 1

Сведения об объекте		
№ п/п	Характеристики объекта	Описание характеристик
1	2	3
1	Местоположение объекта	Воронежская область, Богучарский муниципальный район, Твердохлебовское сельское поселение, хутор Белый Колодезь
2	Площадь объекта \pm величина погрешности определения площади ($P \pm \Delta P$)	-
3	Иные характеристики объекта	-



Сведения о местоположении границ объекта					
1. Система координат: МСК - 36, зона 2					
2. Сведения о характерных точках границ объекта					
Обозначение характерных точек границ	Координаты, м		Метод определения координат характерной точки	Средняя квадратическая погрешность положения характерной точки (Mt), м	Описание обозначения точки на местности (при наличии)
	X	Y			
1	2	3	4	5	6
1	327671.15	2160720.73	Картометрический	1.00	-
2	327591.36	2160832.43	Картометрический	1.00	-
3	327483.48	2160755.74	Картометрический	1.00	-
4	327546.24	2160679.58	Картометрический	1.00	-
1	327671.15	2160720.73	Картометрический	1.00	-
3. Сведения о характерных точках части (частей) границы объекта					
Обозначение характерных точек части границы	Координаты, м		Метод определения координат характерной точки	Средняя квадратическая погрешность положения характерной точки (Mt), м	Описание обозначения точки на местности (при наличии)
	X	Y			
1	2	3	4	5	6
Часть №					
-	-	-	-	-	-

План границ объекта



Масштаб 1:2000

Используемые условные знаки и обозначения:

- | | |
|---|---|
|  | границы территориальной зоны |
|  | характерная точка границ территориальной зоны |

Руководитель БУВО «Нормативно-проектный центр»

Подпись  Ю.В.Шалыгина Дата « 19 » мая 2021 г.

Место для оттиска печати (при наличии) лица, составившего описание местоположения границ объекта



ОПИСАНИЕ МЕСТОПОЛОЖЕНИЯ ГРАНИЦ

Зона ритуальных объектов хутора Белый Колодезь - СН1/2

 (наименование объекта, местоположение границ которого описано
 (далее - объект)

Раздел 1

Сведения об объекте		
№ п/п	Характеристики объекта	Описание характеристик
1	2	3
1	Местоположение объекта	Воронежская область, Богучарский муниципальный район, Твердохлебовское сельское поселение, хутор Белый Колодезь
2	Площадь объекта \pm величина погрешности определения площади ($P \pm \Delta P$)	-
3	Иные характеристики объекта	-

Раздел 2

Сведения о местоположении границ объекта					
1. Система координат: МСК - 36, зона 2					
2. Сведения о характерных точках границ объекта					
Обозначение характерных точек границ	Координаты, м		Метод определения координат характерной точки	Средняя квадратическая погрешность положения характерной точки (Mt), м	Описание обозначения точки на местности (при наличии)
	X	Y			
1	2	3	4	5	6
1	327394.23	2160681.43	Картометрический	1.00	-
2	327459.73	2160718.43	Картометрический	1.00	-
3	327411.73	2160775.93	Картометрический	1.00	-
4	327359.73	2160758.43	Картометрический	1.00	-
1	327394.23	2160681.43	Картометрический	1.00	-
3. Сведения о характерных точках части (частей) границы объекта					
Обозначение характерных точек части границы	Координаты, м		Метод определения координат характерной точки	Средняя квадратическая погрешность положения характерной точки (Mt), м	Описание обозначения точки на местности (при наличии)
	X	Y			
1	2	3	4	5	6
Часть №					
-	-	-	-	-	-

План границ объекта



Масштаб 1:2000

Используемые условные знаки и обозначения:



границы территориальной зоны



характерная точка границ территориальной зоны

Руководитель БУВО «Нормативно-проектный центр»

Подпись  Ю.В.Шалыгина Дата « 19 » мая 2021 г.

Место для оттиска печати (при наличии) лица, составившего описание местоположения границ объекта



Приложение № 3
к правилам землепользования и застройки
Твердохлебовского сельского поселения
Богучарского муниципального района
Воронежской области

СВЕДЕНИЯ О ГРАНИЦАХ ТЕРРИТОРИАЛЬНЫХ ЗОН,
СОДЕРЖАЩИЕ ГРАФИЧЕСКОЕ ОПИСАНИЕ МЕСТОПОЛОЖЕНИЯ
ГРАНИЦ ТЕРРИТОРИАЛЬНЫХ ЗОН, ПЕРЕЧЕНЬ КООРДИНАТ
ХАРАКТЕРНЫХ ТОЧЕК ГРАНИЦ ТЕРРИТОРИАЛЬНЫХ ЗОН
СЕЛА ДУБОВИКОВО

ОПИСАНИЕ МЕСТОПОЛОЖЕНИЯ ГРАНИЦ

Зона застройки индивидуальными жилыми домами села Дубовиково - Ж1/3

(наименование объекта, местоположение границ которого описано
(далее - объект)

Раздел 1

Сведения об объекте		
№ п/п	Характеристики объекта	Описание характеристик
1	2	3
1	Местоположение объекта	Воронежская область, Богучарский муниципальный район, Твердохлебовское сельское поселение, село Дубовиково
2	Площадь объекта \pm величина погрешности определения площади ($P \pm \Delta P$)	-
3	Иные характеристики объекта	-

Сведения о местоположении границ объекта					
1. Система координат: МСК - 36, зона 2					
2. Сведения о характерных точках границ объекта					
Обозначение характерных точек границ	Координаты, м		Метод определения координат характерной точки	Средняя квадратическая погрешность положения характерной точки (Mt), м	Описание обозначения точки на местности (при наличии)
	X	Y			
1	2	3	4	5	6
1	331096.44	2164939.98	Картометрический	1.00	-
2	331134.65	2165047.73	Картометрический	1.00	-
3	331199.50	2165057.04	Картометрический	1.00	-
4	331225.84	2165087.95	Картометрический	1.00	-
5	331278.06	2165192.34	Картометрический	1.00	-
6	331295.94	2165242.79	Картометрический	1.00	-
7	331330.97	2165334.12	Картометрический	1.00	-
8	331371.80	2165507.72	Картометрический	1.00	-
9	331199.30	2165613.99	Картометрический	1.00	-
10	331099.75	2165613.22	Картометрический	1.00	-
11	331021.49	2165552.01	Картометрический	1.00	-
12	330961.45	2165548.52	Картометрический	1.00	-
13	330887.66	2165479.38	Картометрический	1.00	-
14	330924.07	2165425.93	Картометрический	1.00	-
15	330803.60	2165303.51	Картометрический	1.00	-
16	330876.62	2165141.02	Картометрический	1.00	-
17	330984.69	2164994.59	Картометрический	1.00	-
1	331096.44	2164939.98	Картометрический	1.00	-
18	330559.75	2165245.47	Картометрический	1.00	-
19	330687.58	2165353.16	Картометрический	1.00	-
20	330764.71	2165487.43	Картометрический	1.00	-
21	330684.81	2165559.23	Картометрический	1.00	-
22	330686.22	2165590.81	Картометрический	1.00	-
23	330671.61	2165589.28	Картометрический	1.00	-
24	330667.01	2165606.95	Картометрический	1.00	-
25	330663.51	2165613.93	Картометрический	1.00	-
26	330656.64	2165620.77	Картометрический	1.00	-
27	330644.53	2165628.50	Картометрический	1.00	-
28	330624.19	2165636.70	Картометрический	1.00	-
29	330631.54	2165646.39	Картометрический	1.00	-
30	330638.66	2165642.26	Аналитический	0.10	-
31	330646.53	2165637.23	Аналитический	0.10	-
32	330649.83	2165635.11	Аналитический	0.10	-
33	330661.61	2165631.94	Картометрический	1.00	-
34	330664.85	2165635.03	Картометрический	1.00	-



1	2	3	4	5	6
35	330665.52	2165647.76	Картометрический	1.00	-
36	330669.44	2165676.54	Картометрический	1.00	-
37	330660.62	2165693.53	Картометрический	1.00	-
38	330663.86	2165709.97	Картометрический	1.00	-
39	330672.76	2165716.04	Картометрический	1.00	-
40	330679.12	2165734.63	Картометрический	1.00	-
41	330682.48	2165755.69	Картометрический	1.00	-
42	330226.62	2166000.64	Картометрический	1.00	-
43	330083.29	2165806.77	Картометрический	1.00	-
44	330014.35	2165726.00	Картометрический	1.00	-
45	330307.96	2165565.05	Картометрический	1.00	-
46	330213.84	2165307.84	Картометрический	1.00	-
47	330321.53	2165270.65	Картометрический	1.00	-
48	330345.14	2165340.35	Картометрический	1.00	-
18	330559.75	2165245.47	Картометрический	1.00	-
3. Сведения о характерных точках части (частей) границы объекта					
Обозначение характерных точек части границы	Координаты, м		Метод определения координат характерной точки	Средняя квадратическая погрешность положения характерной точки (Mt), м	Описание обозначения точки на местности (при наличии)
	X	Y			
1	2	3	4	5	6
Часть №					
-	-	-	-	-	-

Раздел 4
План границ объекта



Масштаб 1:5000

Используемые условные знаки и обозначения:

- | | |
|---|---|
|  | границы территориальной зоны |
|  | характерная точка границ территориальной зоны |

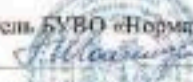
Руководитель БУВО «Нормативно-проектный центр»
 Подпись  Ю.В.Шалугина Дата в 19 « _____ » мая 2021 г.
 Место для отпечата печатной (при наличии) формы, составившего описание местоположения границ объекта

ОПИСАНИЕ МЕСТОПОЛОЖЕНИЯ ГРАНИЦ

Зона улиц, дорог, инженерной и транспортной инфраструктуры села Дубовиково - ИТ1/3

(наименование объекта, местоположение границ которого описано
(далее - объект)

Раздел 1

Сведения об объекте		
№ п/п	Характеристики объекта	Описание характеристик
1	2	3
1	Местоположение объекта	Воронежская область, Богучарский муниципальный район, Твердохлебовское сельское поселение, село Дубовиково
2	Площадь объекта \pm величина погрешности определения площади ($P \pm \Delta P$)	-
3	Иные характеристики объекта	-

Сведения о местоположении границ объекта					
1. Система координат: МСК - 36, зона 2					
2. Сведения о характерных точках границ объекта					
Обозначение характерных точек границ	Координаты, м		Метод определения координат характерной точки	Средняя квадратическая погрешность положения характерной точки (Mt), м	Описание обозначения точки на местности (при наличии)
	X	Y			
1	2	3	4	5	6
1	330686.22	2165590.81	Картометрический	1.00	-
2	330682.20	2165629.43	Картометрический	1.00	-
3	330687.76	2165678.25	Картометрический	1.00	-
4	330690.52	2165708.24	Картометрический	1.00	-
5	330696.60	2165731.40	Картометрический	1.00	-
6	330703.11	2165773.12	Картометрический	1.00	-
7	330718.58	2165862.39	Картометрический	1.00	-
8	330727.60	2165917.27	Картометрический	1.00	-
9	330735.59	2165965.92	Картометрический	1.00	-
10	330743.55	2166014.39	Картометрический	1.00	-
11	330753.45	2166077.94	Картометрический	1.00	-
12	330757.12	2166112.22	Картометрический	1.00	-
13	330735.50	2166111.81	Картометрический	1.00	-
14	330735.61	2166106.70	Картометрический	1.00	-
15	330733.41	2166079.05	Картометрический	1.00	-
16	330723.43	2166025.97	Картометрический	1.00	-
17	330715.57	2165974.67	Картометрический	1.00	-
18	330707.79	2165923.84	Картометрический	1.00	-
19	330699.58	2165870.23	Картометрический	1.00	-
20	330687.43	2165786.65	Картометрический	1.00	-
21	330679.12	2165734.63	Картометрический	1.00	-
22	330672.76	2165716.04	Картометрический	1.00	-
23	330663.86	2165709.97	Картометрический	1.00	-
24	330660.62	2165693.53	Картометрический	1.00	-
25	330669.44	2165676.54	Картометрический	1.00	-
26	330665.52	2165647.76	Картометрический	1.00	-
27	330664.85	2165635.03	Картометрический	1.00	-
28	330661.61	2165631.94	Картометрический	1.00	-
29	330649.83	2165635.11	Картометрический	1.00	-
30	330646.53	2165637.23	Картометрический	1.00	-
31	330638.66	2165642.26	Картометрический	1.00	-
32	330631.54	2165646.39	Картометрический	1.00	-
33	330624.19	2165636.70	Картометрический	1.00	-
34	330644.53	2165628.50	Картометрический	1.00	-
35	330656.64	2165620.77	Картометрический	1.00	-
36	330663.51	2165613.93	Картометрический	1.00	-
37	330667.01	2165606.95	Картометрический	1.00	-

1	2	3	4	5	6
38	330671.61	2165589.28	Картометрический	1.00	-
1	330686.22	2165590.81	Картометрический	1.00	-
3. Сведения о характерных точках части (частей) границы объекта					
Обозначение характерных точек части границы	Координаты, м		Метод определения координат характерной точки	Средняя квадратическая погрешность положения характерной точки (Mt), м	Описание обозначения точки на местности (при наличии)
	X	Y			
1	2	3	4	5	6
Часть №					
-	-	-	-	-	-

Раздел 4

План границ объекта

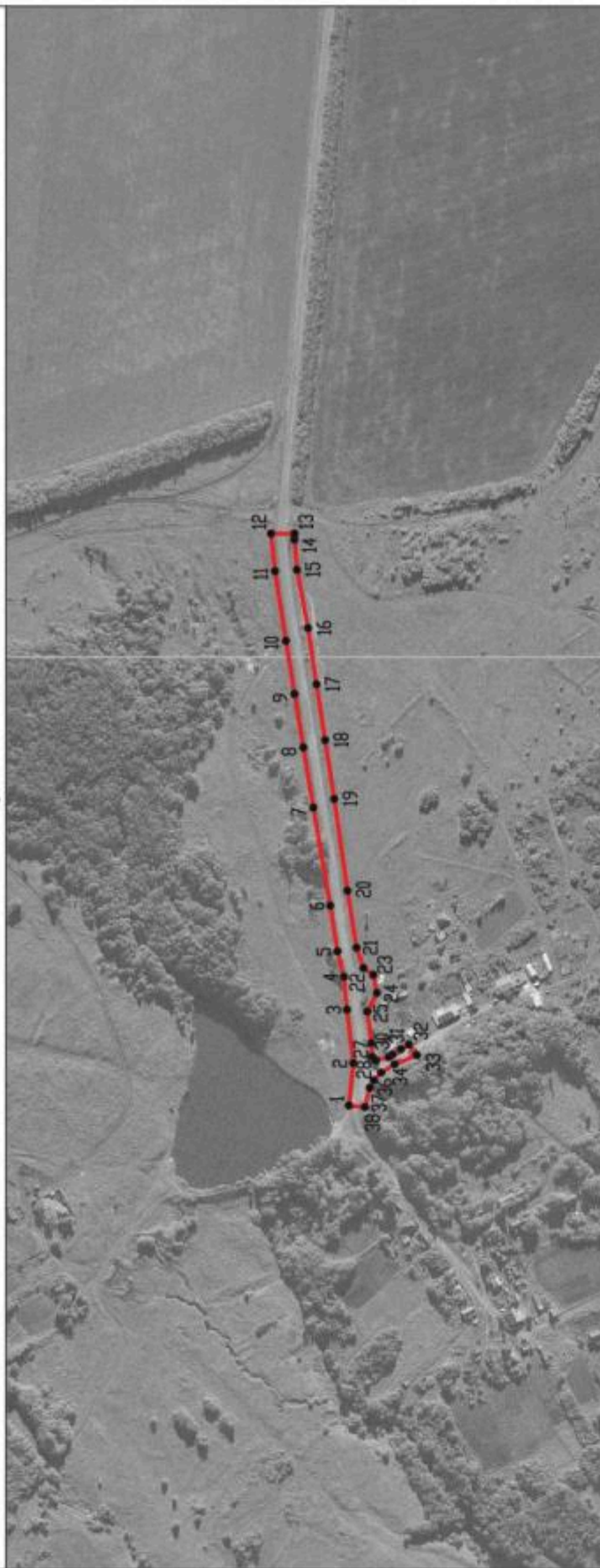

Масштаб 1:5000

Используемые условные знаки и обозначения:



границы территориальной зоны



характерная точка границ территориальной зоны

Руководитель БУВО «Нормативно-проектный центр»

Подпись Ю.В.Шалыгина Дата « 19 » мая 2021г.

Место для оттиска печати (при наличии) лица, составившего описание местоположения границ объекта



ОПИСАНИЕ МЕСТОПОЛОЖЕНИЯ ГРАНИЦ

Зона сельскохозяйственного использования в границах населенного пункта
села Дубовиково - СХ1/3

(наименование объекта, местоположение границ которого описано
далее - объект)

Раздел 1

Сведения об объекте		
№ п/п	Характеристики объекта	Описание характеристик
1	2	3
1	Местоположение объекта	Воронежская область, Богучарский муниципальный район, Твердохлебовское сельское поселение, село Дубовиково
2	Площадь объекта \pm величина погрешности определения площади ($P \pm \text{Дельта } P$)	-
3	Иные характеристики объекта	-

Сведения о местоположении границ объекта					
1. Система координат: МСК - 36, зона 2					
2. Сведения о характерных точках границ объекта					
Обозначение характерных точек границ	Координаты, м		Метод определения координат характерной точки	Средняя квадратическая погрешность положения характерной точки (Mt), м	Описание обозначения точки на местности (при наличии)
	X	Y			
1	2	3	4	5	6
1	331084.29	2164905.44	Картометрический	1.00	-
2	331096.44	2164939.98	Картометрический	1.00	-
3	330984.69	2164994.59	Картометрический	1.00	-
4	330876.62	2165141.02	Картометрический	1.00	-
5	330803.60	2165303.51	Картометрический	1.00	-
6	330924.07	2165425.93	Картометрический	1.00	-
7	330887.66	2165479.38	Картометрический	1.00	-
8	330961.45	2165548.52	Картометрический	1.00	-
9	331021.49	2165552.01	Картометрический	1.00	-
10	331099.75	2165613.22	Картометрический	1.00	-
11	331199.30	2165613.99	Картометрический	1.00	-
12	331371.80	2165507.72	Картометрический	1.00	-
13	331386.47	2165635.50	Картометрический	1.00	-
14	331387.35	2165663.48	Картометрический	1.00	-
15	331407.99	2165869.67	Картометрический	1.00	-
16	331409.85	2165881.72	Картометрический	1.00	-
17	331319.70	2165966.26	Картометрический	1.00	-
18	331217.02	2166045.64	Картометрический	1.00	-
19	331194.60	2166062.97	Картометрический	1.00	-
20	331160.92	2166080.49	Картометрический	1.00	-
21	331134.65	2166093.93	Картометрический	1.00	-
22	331134.25	2166094.03	Картометрический	1.00	-
23	331082.30	2166106.06	Картометрический	1.00	-
24	331039.02	2166118.91	Картометрический	1.00	-
25	330983.73	2166134.93	Картометрический	1.00	-
26	330923.80	2166147.22	Картометрический	1.00	-
27	330877.71	2166152.77	Картометрический	1.00	-
28	330837.74	2166149.82	Картометрический	1.00	-
29	330804.86	2166144.46	Картометрический	1.00	-
30	330789.35	2166138.96	Картометрический	1.00	-
31	330777.08	2166122.07	Картометрический	1.00	-
32	330765.61	2166121.70	Картометрический	1.00	-
33	330758.63	2166119.31	Картометрический	1.00	-
34	330757.12	2166112.22	Картометрический	1.00	-

1	2	3	4	5	6
35	330753.45	2166077.94	Картометрический	1.00	-
36	330743.55	2166014.39	Картометрический	1.00	-
37	330735.59	2165965.92	Картометрический	1.00	-
38	330727.60	2165917.27	Картометрический	1.00	-
39	330718.58	2165862.39	Картометрический	1.00	-
40	330703.11	2165773.12	Картометрический	1.00	-
41	330696.60	2165731.40	Картометрический	1.00	-
42	330690.52	2165708.24	Картометрический	1.00	-
43	330687.76	2165678.25	Картометрический	1.00	-
44	330682.20	2165629.43	Картометрический	1.00	-
45	330686.22	2165590.81	Картометрический	1.00	-
46	330684.81	2165559.23	Картометрический	1.00	-
47	330764.71	2165487.43	Картометрический	1.00	-
48	330687.58	2165353.16	Картометрический	1.00	-
49	330559.75	2165245.47	Картометрический	1.00	-
50	330345.14	2165340.35	Картометрический	1.00	-
51	330321.53	2165270.65	Картометрический	1.00	-
52	330213.84	2165307.84	Картометрический	1.00	-
53	330307.96	2165565.05	Картометрический	1.00	-
54	330014.35	2165726.00	Картометрический	1.00	-
55	330083.29	2165806.77	Картометрический	1.00	-
56	330226.62	2166000.64	Картометрический	1.00	-
57	330682.48	2165755.69	Картометрический	1.00	-
58	330687.43	2165786.65	Картометрический	1.00	-
59	330699.58	2165870.23	Картометрический	1.00	-
60	330707.79	2165923.84	Картометрический	1.00	-
61	330715.57	2165974.67	Картометрический	1.00	-
62	330723.43	2166025.97	Картометрический	1.00	-
63	330733.41	2166079.05	Картометрический	1.00	-
64	330735.61	2166106.70	Картометрический	1.00	-
65	330735.50	2166111.81	Картометрический	1.00	-
66	330714.69	2166092.54	Картометрический	1.00	-
67	330685.69	2166075.52	Картометрический	1.00	-
68	330651.03	2166056.08	Картометрический	1.00	-
69	330626.31	2166057.39	Картометрический	1.00	-
70	330595.56	2166061.05	Картометрический	1.00	-
71	330577.97	2166062.59	Картометрический	1.00	-
72	330563.62	2166062.12	Картометрический	1.00	-
73	330541.10	2166084.64	Картометрический	1.00	-
74	330493.32	2166159.08	Картометрический	1.00	-
75	330451.06	2166212.24	Картометрический	1.00	-
76	330423.83	2166242.82	Картометрический	1.00	-
77	330403.62	2166250.28	Картометрический	1.00	-
78	330391.94	2166251.72	Картометрический	1.00	-
79	330371.70	2166248.14	Картометрический	1.00	-
80	330351.65	2166235.04	Картометрический	1.00	-
81	330313.99	2166213.97	Картометрический	1.00	-
82	330251.75	2166195.91	Картометрический	1.00	-

1	2	3	4	5	6
83	330175.09	2166178.82	Картометрический	1.00	-
84	330139.54	2166180.02	Картометрический	1.00	-
85	330046.74	2166194.06	Картометрический	1.00	-
86	330033.95	2166193.81	Картометрический	1.00	-
87	330008.83	2166180.60	Картометрический	1.00	-
88	329989.08	2166151.63	Картометрический	1.00	-
89	329965.74	2166111.78	Картометрический	1.00	-
90	329951.05	2166075.40	Картометрический	1.00	-
91	329940.98	2166043.15	Картометрический	1.00	-
92	329934.93	2166004.23	Картометрический	1.00	-
93	329906.55	2166028.22	Картометрический	1.00	-
94	329868.56	2166074.11	Картометрический	1.00	-
95	329847.45	2166093.56	Картометрический	1.00	-
96	329768.85	2166155.52	Картометрический	1.00	-
97	329705.48	2166199.68	Картометрический	1.00	-
98	329645.17	2166252.79	Картометрический	1.00	-
99	329636.04	2166265.95	Картометрический	1.00	-
100	329626.24	2166276.70	Картометрический	1.00	-
101	329620.61	2166287.98	Картометрический	1.00	-
102	329612.50	2166302.33	Картометрический	1.00	-
103	329613.17	2166267.40	Картометрический	1.00	-
104	329614.18	2166247.73	Картометрический	1.00	-
105	329616.06	2166216.01	Картометрический	1.00	-
106	329618.35	2166195.73	Картометрический	1.00	-
107	329630.77	2166176.92	Картометрический	1.00	-
108	329641.82	2166163.17	Картометрический	1.00	-
109	329645.88	2166144.71	Картометрический	1.00	-
110	329643.26	2166121.27	Картометрический	1.00	-
111	329639.84	2166100.88	Картометрический	1.00	-
112	329640.18	2166083.10	Картометрический	1.00	-
113	329646.42	2166070.63	Картометрический	1.00	-
114	329663.33	2166047.36	Картометрический	1.00	-
115	329668.66	2166034.37	Картометрический	1.00	-
116	329675.37	2166002.41	Картометрический	1.00	-
117	329692.96	2165923.87	Картометрический	1.00	-
118	329698.07	2165875.64	Картометрический	1.00	-
119	329703.03	2165838.22	Картометрический	1.00	-
120	329707.44	2165794.44	Картометрический	1.00	-
121	329708.40	2165770.94	Картометрический	1.00	-
122	329701.88	2165737.16	Картометрический	1.00	-
123	329697.90	2165704.06	Картометрический	1.00	-
124	329696.91	2165683.71	Картометрический	1.00	-
125	329696.25	2165678.34	Картометрический	1.00	-
126	329689.71	2165660.35	Картометрический	1.00	-
127	329689.28	2165638.48	Картометрический	1.00	-
128	329691.87	2165628.11	Картометрический	1.00	-
129	329702.43	2165605.63	Картометрический	1.00	-
130	329702.72	2165584.66	Картометрический	1.00	-

1	2	3	4	5	6
131	329699.85	2165563.01	Картометрический	1.00	-
132	329698.88	2165540.76	Картометрический	1.00	-
133	329679.80	2165497.90	Картометрический	1.00	-
134	329674.14	2165448.26	Картометрический	1.00	-
135	329678.12	2165435.60	Картометрический	1.00	-
136	329681.55	2165417.22	Картометрический	1.00	-
137	329688.80	2165397.63	Картометрический	1.00	-
138	329692.96	2165370.72	Картометрический	1.00	-
139	329689.20	2165322.65	Картометрический	1.00	-
140	329690.48	2165276.27	Картометрический	1.00	-
141	329697.05	2165259.85	Картометрический	1.00	-
142	329741.58	2165252.22	Картометрический	1.00	-
143	329766.23	2165259.57	Картометрический	1.00	-
144	329770.47	2165274.24	Картометрический	1.00	-
145	329784.24	2165288.42	Картометрический	1.00	-
146	329803.17	2165296.95	Картометрический	1.00	-
147	329817.14	2165295.88	Картометрический	1.00	-
148	329831.77	2165293.55	Картометрический	1.00	-
149	329844.53	2165289.29	Картометрический	1.00	-
150	329852.24	2165282.41	Картометрический	1.00	-
151	329864.39	2165275.59	Картометрический	1.00	-
152	329870.20	2165268.68	Картометрический	1.00	-
153	329875.44	2165256.69	Картометрический	1.00	-
154	329883.19	2165247.26	Картометрический	1.00	-
155	329895.25	2165246.80	Картометрический	1.00	-
156	329907.35	2165243.80	Картометрический	1.00	-
157	329915.07	2165236.28	Картометрический	1.00	-
158	329917.19	2165221.06	Картометрический	1.00	-
159	329924.32	2165209.72	Картометрический	1.00	-
160	329929.45	2165206.62	Картометрический	1.00	-
161	329966.46	2165188.16	Картометрический	1.00	-
162	330023.62	2165177.65	Картометрический	1.00	-
163	330057.34	2165183.04	Картометрический	1.00	-
164	330080.91	2165177.02	Картометрический	1.00	-
165	330091.13	2165172.08	Картометрический	1.00	-
166	330102.03	2165163.98	Картометрический	1.00	-
167	330118.66	2165154.68	Картометрический	1.00	-
168	330137.12	2165151.14	Картометрический	1.00	-
169	330153.00	2165150.09	Картометрический	1.00	-
170	330165.59	2165157.90	Картометрический	1.00	-
171	330178.28	2165158.08	Картометрический	1.00	-
172	330190.42	2165151.90	Картометрический	1.00	-
173	330220.93	2165148.52	Картометрический	1.00	-
174	330226.13	2165139.70	Картометрический	1.00	-
175	330234.97	2165140.46	Картометрический	1.00	-
176	330248.22	2165148.92	Картометрический	1.00	-
177	330258.27	2165146.55	Картометрический	1.00	-
178	330262.92	2165141.40	Картометрический	1.00	-

1	2	3	4	5	6
179	330262.45	2165129.42	Картометрический	1.00	-
180	330286.75	2165116.42	Картометрический	1.00	-
181	330300.82	2165117.41	Картометрический	1.00	-
182	330310.05	2165129.47	Картометрический	1.00	-
183	330321.89	2165126.51	Картометрический	1.00	-
184	330329.07	2165118.11	Картометрический	1.00	-
185	330331.46	2165096.09	Картометрический	1.00	-
186	330343.59	2165090.55	Картометрический	1.00	-
187	330354.95	2165095.79	Картометрический	1.00	-
188	330368.09	2165109.33	Картометрический	1.00	-
189	330378.73	2165112.60	Картометрический	1.00	-
190	329939.59	2165312.32	Картометрический	1.00	-
191	329970.76	2165389.41	Картометрический	1.00	-
192	330075.73	2165627.95	Картометрический	1.00	-
193	330259.16	2165532.12	Картометрический	1.00	-
194	330164.43	2165299.51	Картометрический	1.00	-
195	330442.00	2165158.93	Картометрический	1.00	-
196	330419.53	2165094.05	Картометрический	1.00	-
197	330443.44	2165076.09	Картометрический	1.00	-
198	330443.67	2165063.33	Картометрический	1.00	-
199	330462.91	2165044.60	Картометрический	1.00	-
200	330475.78	2165046.12	Картометрический	1.00	-
201	330489.29	2165051.00	Картометрический	1.00	-
202	330500.79	2165059.12	Картометрический	1.00	-
203	330516.28	2165072.53	Картометрический	1.00	-
204	330534.12	2165081.84	Картометрический	1.00	-
205	330546.81	2165082.02	Картометрический	1.00	-
206	330565.33	2165074.03	Картометрический	1.00	-
207	330597.95	2165054.17	Картометрический	1.00	-
208	330621.23	2165024.63	Картометрический	1.00	-
209	330640.51	2165007.11	Картометрический	1.00	-
210	330649.48	2165000.88	Картометрический	1.00	-
211	330674.23	2165007.64	Картометрический	1.00	-
212	330688.76	2165016.08	Картометрический	1.00	-
213	330703.15	2165017.54	Картометрический	1.00	-
214	330724.65	2165014.07	Картометрический	1.00	-
215	330742.08	2165013.40	Картометрический	1.00	-
216	330766.18	2165005.69	Картометрический	1.00	-
217	330836.30	2164985.14	Картометрический	1.00	-
218	330856.01	2164982.24	Картометрический	1.00	-
219	330868.11	2164979.24	Картометрический	1.00	-
220	330896.16	2164970.11	Картометрический	1.00	-
221	330925.44	2164964.17	Картометрический	1.00	-
222	330957.99	2164952.37	Картометрический	1.00	-
223	330990.47	2164942.86	Картометрический	1.00	-
224	331061.92	2164916.56	Картометрический	1.00	-
1	331084.29	2164905.44	Картометрический	1.00	-

3. Сведения о характерных точках части (частей) границы объекта					
Обозначение характерных точек части границы	Координаты, м		Метод определения координат характерной точки	Средняя квадратическая погрешность положения характерной точки (Mt), м	Описание обозначения точки на местности (при наличии)
	X	Y			
1	2	3	4	5	6
Часть №					
-	-	-	-	-	-

ОПИСАНИЕ МЕСТОПОЛОЖЕНИЯ ГРАНИЦ

Зона сельскохозяйственного производства села Дубовиково – СХ2/3

(наименование объекта, местоположение границ которого описано
(далее - объект)

Раздел 1

Сведения об объекте		
№ п/п	Характеристики объекта	Описание характеристик
1	2	3
1	Местоположение объекта	Воронежская область, Богучарский муниципальный район, Твердохлебовское сельское поселение, село Дубовиково
2	Площадь объекта ± величина погрешности определения площади ($P \pm \Delta P$)	-
3	Иные характеристики объекта	-

Сведения о местоположении границ объекта					
1. Система координат: МСК - 36, зона 2					
2. Сведения о характерных точках границ объекта					
Обозначение характерных точек границ	Координаты, м		Метод определения координат характерной точки	Средняя квадратическая погрешность положения характерной точки (Mt), м	Описание обозначения точки на местности (при наличии)
	X	Y			
1	2	3	4	5	6
1	330419.53	2165094.05	Картометрический	1.00	-
2	330442.00	2165158.93	Картометрический	1.00	-
3	330164.43	2165299.51	Картометрический	1.00	-
4	330259.16	2165532.12	Картометрический	1.00	-
5	330075.73	2165627.95	Картометрический	1.00	-
6	329970.76	2165389.41	Картометрический	1.00	-
7	329939.59	2165312.32	Картометрический	1.00	-
8	330378.73	2165112.60	Картометрический	1.00	-
1	330419.53	2165094.05	Картометрический	1.00	-
3. Сведения о характерных точках части (частей) границы объекта					
Обозначение характерных точек части границы	Координаты, м		Метод определения координат характерной точки	Средняя квадратическая погрешность положения характерной точки (Mt), м	Описание обозначения точки на местности (при наличии)
	X	Y			
1	2	3	4	5	6
Часть №					
-	-	-	-	-	-

План границ объекта



Масштаб 1:5000

Используемые условные знаки и обозначения :



границы территориальной зоны



характерная точка границ территориальной зоны

Руководитель БУВО «Нормативно-проектный центр»

Подпись Ю.В. Шалыгина Ю.В. Шалыгина Дата « 19 » мая 2021 г.

Место для оттиска печати (при наличии) лица, составившего описание местоположения границ объекта

СВЕДЕНИЯ О ГРАНИЦАХ ТЕРРИТОРИАЛЬНЫХ ЗОН,
СОДЕРЖАЩИЕ ГРАФИЧЕСКОЕ ОПИСАНИЕ МЕСТОПОЛОЖЕНИЯ
ГРАНИЦ ТЕРРИТОРИАЛЬНЫХ ЗОН, ПЕРЕЧЕНЬ КООРДИНАТ
ХАРАКТЕРНЫХ ТОЧЕК ГРАНИЦ ТЕРРИТОРИАЛЬНЫХ ЗОН
ПОСЁЛОК ВИШНЁВЫЙ

ОПИСАНИЕ МЕСТОПОЛОЖЕНИЯ ГРАНИЦ

Зона застройки индивидуальными жилыми домами посёлка Вишнёвый - Ж1/4

(наименование объекта, местоположение границ которого описано
(далее - объект)

Раздел 1

Сведения об объекте		
№ п/п	Характеристики объекта	Описание характеристик
1	2	3
1	Местоположение объекта	Воронежская область, Богучарский муниципальный район, Твердохлебовское сельское поселение, посёлок Вишнёвый
2	Площадь объекта \pm величина погрешности определения площади ($P \pm \Delta P$)	-
3	Иные характеристики объекта	-

Сведения о местоположении границ объекта					
1. Система координат: МСК - 36, зона 2					
2. Сведения о характерных точках границ объекта					
Обозначение характерных точек границ	Координаты, м		Метод определения координат характерной точки	Средняя квадратическая погрешность положения характерной точки (Mt), м	Описание обозначения точки на местности (при наличии)
	X	Y			
1	2	3	4	5	6
1	326648.31	2171826.45	Картометрический	1.00	-
2	326647.36	2172083.51	Картометрический	1.00	-
3	326635.18	2172321.60	Картометрический	1.00	-
4	326634.43	2172440.16	Картометрический	1.00	-
5	326633.35	2172476.58	Картометрический	1.00	-
6	326524.91	2172482.10	Картометрический	1.00	-
7	326526.87	2172295.55	Картометрический	1.00	-
8	326453.67	2172291.83	Картометрический	1.00	-
9	326470.32	2172146.45	Картометрический	1.00	-
10	326484.46	2171892.53	Картометрический	1.00	-
11	326469.80	2171893.16	Картометрический	1.00	-
12	326402.01	2171896.06	Картометрический	1.00	-
13	326359.36	2171901.62	Картометрический	1.00	-
14	326353.63	2171903.09	Картометрический	1.00	-
15	326357.98	2172006.19	Картометрический	1.00	-
16	326346.55	2172007.51	Картометрический	1.00	-
17	326333.72	2172007.91	Картометрический	1.00	-
18	326321.11	2172007.77	Картометрический	1.00	-
19	326322.35	2172017.32	Картометрический	1.00	-
20	326307.41	2172020.81	Картометрический	1.00	-
21	326307.78	2172024.16	Аналитический	0.10	-
22	326309.63	2172037.72	Аналитический	0.10	-
23	326310.34	2172047.73	Картометрический	1.00	-
24	326268.58	2172053.86	Картометрический	1.00	-
25	326268.26	2172051.34	Картометрический	1.00	-
26	326266.69	2172033.06	Картометрический	1.00	-
27	326262.71	2172003.04	Картометрический	1.00	-
28	326260.27	2171979.13	Картометрический	1.00	-
29	326258.68	2171962.62	Картометрический	1.00	-
30	326256.54	2171944.95	Картометрический	1.00	-
31	326255.29	2171937.20	Аналитический	0.10	-
32	326254.61	2171928.04	Аналитический	0.10	-
33	326253.56	2171921.89	Картометрический	1.00	-
34	326254.62	2171921.11	Картометрический	1.00	-
35	326251.72	2171895.06	Картометрический	1.00	-
36	326250.13	2171880.96	Картометрический	1.00	-

1	2	3	4	5	6
37	326252.34	2171875.78	Картометрический	1.00	-
38	326256.30	2171873.04	Картометрический	1.00	-
39	326287.79	2171866.22	Картометрический	1.00	-
40	326303.68	2171864.14	Картометрический	1.00	-
41	326321.89	2171860.19	Картометрический	1.00	-
42	326335.52	2171857.35	Картометрический	1.00	-
43	326339.76	2171856.58	Картометрический	1.00	-
44	326341.39	2171858.68	Картометрический	1.00	-
45	326342.60	2171867.98	Картометрический	1.00	-
46	326353.81	2171865.49	Картометрический	1.00	-
47	326352.35	2171855.54	Картометрический	1.00	-
48	326352.55	2171853.10	Картометрический	1.00	-
49	326354.29	2171851.58	Картометрический	1.00	-
50	326379.11	2171846.78	Картометрический	1.00	-
51	326412.14	2171841.62	Картометрический	1.00	-
52	326435.88	2171834.34	Картометрический	1.00	-
53	326446.30	2171830.69	Картометрический	1.00	-
54	326455.14	2171828.30	Картометрический	1.00	-
55	326463.71	2171818.31	Картометрический	1.00	-
56	326478.46	2171829.16	Картометрический	1.00	-
57	326510.41	2171828.77	Картометрический	1.00	-
1	326648.31	2171826.45	Картометрический	1.00	-
58	326424.90	2172087.29	Картометрический	1.00	-
59	326425.28	2172106.34	Картометрический	1.00	-
60	326425.25	2172151.64	Картометрический	1.00	-
61	326413.70	2172289.80	Картометрический	1.00	-
62	326363.56	2172287.26	Картометрический	1.00	-
63	326307.19	2172284.40	Картометрический	1.00	-
64	326306.23	2172272.74	Картометрический	1.00	-
65	326299.93	2172271.40	Картометрический	1.00	-
66	326292.67	2172266.70	Картометрический	1.00	-
67	326290.76	2172247.44	Картометрический	1.00	-
68	326289.76	2172234.45	Картометрический	1.00	-
69	326287.17	2172230.36	Картометрический	1.00	-
70	326283.91	2172198.47	Картометрический	1.00	-
71	326282.11	2172180.84	Картометрический	1.00	-
72	326280.76	2172158.93	Картометрический	1.00	-
73	326278.03	2172131.30	Картометрический	1.00	-
74	326277.28	2172125.10	Картометрический	1.00	-
75	326298.14	2172123.75	Картометрический	1.00	-
76	326357.21	2172112.33	Картометрический	1.00	-
77	326353.52	2172080.83	Картометрический	1.00	-
78	326402.15	2172074.17	Картометрический	1.00	-
58	326424.90	2172087.29	Картометрический	1.00	-
79	326216.08	2171866.41	Картометрический	1.00	-
80	326220.42	2171885.62	Картометрический	1.00	-

1	2	3	4	5	6
81	326227.66	2171884.07	Картометрический	1.00	-
82	326236.77	2171888.21	Картометрический	1.00	-
83	326238.78	2171903.39	Картометрический	1.00	-
84	326240.32	2171921.96	Картометрический	1.00	-
85	326242.25	2171939.22	Картометрический	1.00	-
86	326243.35	2171956.00	Картометрический	1.00	-
87	326246.52	2171985.91	Картометрический	1.00	-
88	326250.16	2172019.53	Картометрический	1.00	-
89	326253.99	2172055.41	Картометрический	1.00	-
90	326257.48	2172088.17	Картометрический	1.00	-
91	326257.88	2172095.26	Картометрический	1.00	-
92	326259.89	2172111.14	Картометрический	1.00	-
93	326263.41	2172142.48	Картометрический	1.00	-
94	326265.97	2172168.50	Картометрический	1.00	-
95	326268.53	2172190.69	Картометрический	1.00	-
96	326272.81	2172228.62	Картометрический	1.00	-
97	326274.72	2172246.51	Картометрический	1.00	-
98	326276.10	2172257.28	Картометрический	1.00	-
99	326276.46	2172262.72	Картометрический	1.00	-
100	326274.59	2172265.04	Картометрический	1.00	-
101	326272.09	2172266.81	Картометрический	1.00	-
102	326270.39	2172267.37	Картометрический	1.00	-
103	326248.05	2172272.43	Картометрический	1.00	-
104	326238.17	2172274.80	Картометрический	1.00	-
105	326189.87	2172286.18	Картометрический	1.00	-
106	326162.10	2172288.13	Картометрический	1.00	-
107	326137.57	2172288.43	Картометрический	1.00	-
108	326121.52	2172289.65	Картометрический	1.00	-
109	326113.61	2172290.74	Картометрический	1.00	-
110	326105.53	2172291.25	Картометрический	1.00	-
111	326069.67	2172293.06	Картометрический	1.00	-
112	326052.47	2172294.03	Картометрический	1.00	-
113	326041.69	2172294.85	Картометрический	1.00	-
114	326027.94	2172294.79	Картометрический	1.00	-
115	326021.10	2172296.13	Картометрический	1.00	-
116	326019.36	2172286.23	Картометрический	1.00	-
117	326008.13	2172286.82	Картометрический	1.00	-
118	326007.15	2172296.96	Картометрический	1.00	-
119	326006.16	2172301.81	Картометрический	1.00	-
120	325990.46	2172301.58	Картометрический	1.00	-
121	325991.04	2172272.03	Картометрический	1.00	-
122	325989.66	2172272.11	Картометрический	1.00	-
123	325963.11	2172273.00	Картометрический	1.00	-
124	325962.20	2172267.42	Картометрический	1.00	-
125	325959.03	2172267.81	Картометрический	1.00	-
126	325953.41	2172243.21	Картометрический	1.00	-
127	325891.20	2172246.88	Картометрический	1.00	-
128	325909.80	2172307.08	Картометрический	1.00	-

1	2	3	4	5	6
129	325949.50	2172313.08	Картометрический	1.00	-
130	325989.38	2172310.24	Картометрический	1.00	-
131	325988.51	2172322.47	Картометрический	1.00	-
132	325993.28	2172323.34	Картометрический	1.00	-
133	325996.98	2172334.94	Картометрический	1.00	-
134	325997.32	2172376.65	Картометрический	1.00	-
135	325997.52	2172428.28	Картометрический	1.00	-
136	325997.67	2172467.59	Картометрический	1.00	-
137	325998.65	2172543.08	Картометрический	1.00	-
138	325999.46	2172605.67	Картометрический	1.00	-
139	326000.58	2172693.70	Картометрический	1.00	-
140	325999.37	2172786.25	Картометрический	1.00	-
141	326000.10	2172799.08	Картометрический	1.00	-
142	325893.31	2172837.82	Картометрический	1.00	-
143	325755.39	2172473.15	Картометрический	1.00	-
144	325704.88	2172339.61	Картометрический	1.00	-
145	325805.60	2172315.11	Картометрический	1.00	-
146	325671.96	2171987.79	Картометрический	1.00	-
147	325765.89	2171978.10	Картометрический	1.00	-
148	326037.05	2171915.16	Картометрический	1.00	-
79	326216.08	2171866.41	Картометрический	1.00	-
149	326276.55	2172278.50	Картометрический	1.00	-
150	326282.31	2172283.94	Картометрический	1.00	-
151	326286.18	2172291.22	Картометрический	1.00	-
152	326288.47	2172301.99	Картометрический	1.00	-
153	326289.58	2172307.25	Картометрический	1.00	-
154	326292.68	2172321.97	Картометрический	1.00	-
155	326297.84	2172374.16	Картометрический	1.00	-
156	326270.52	2172375.24	Картометрический	1.00	-
157	326163.53	2172412.54	Картометрический	1.00	-
158	326106.20	2172451.27	Картометрический	1.00	-
159	326018.47	2172475.39	Картометрический	1.00	-
160	326018.17	2172426.62	Картометрический	1.00	-
161	326017.81	2172368.22	Картометрический	1.00	-
162	326018.16	2172332.52	Картометрический	1.00	-
163	326024.03	2172325.88	Картометрический	1.00	-
164	326044.07	2172321.26	Картометрический	1.00	-
165	326079.13	2172320.97	Картометрический	1.00	-
166	326121.63	2172311.23	Картометрический	1.00	-
167	326157.66	2172305.08	Картометрический	1.00	-
168	326193.66	2172297.59	Картометрический	1.00	-
169	326204.11	2172295.88	Картометрический	1.00	-
170	326226.22	2172286.78	Картометрический	1.00	-
171	326231.54	2172285.16	Картометрический	1.00	-
172	326235.97	2172284.38	Картометрический	1.00	-
173	326253.23	2172281.74	Картометрический	1.00	-
174	326259.15	2172280.88	Картометрический	1.00	-



1	2	3	4	5	6
175	326269.30	2172279.27	Картометрический	1.00	-
149	326276.55	2172278.50	Картометрический	1.00	-
176	326113.56	2172765.08	Картометрический	1.00	-
177	326171.76	2172935.74	Картометрический	1.00	-
178	326075.22	2172978.50	Картометрический	1.00	-
179	326038.50	2172884.85	Картометрический	1.00	-
180	326023.91	2172846.82	Картометрический	1.00	-
181	326020.90	2172833.19	Картометрический	1.00	-
182	326019.09	2172813.53	Картометрический	1.00	-
183	326018.84	2172777.17	Картометрический	1.00	-
184	326019.20	2172744.45	Картометрический	1.00	-
185	326050.80	2172763.53	Картометрический	1.00	-
186	326075.98	2172771.27	Картометрический	1.00	-
176	326113.56	2172765.08	Картометрический	1.00	-
3. Сведения о характерных точках части (частей) границы объекта					
Обозначение характерных точек части границы	Координаты, м		Метод определения координат характерной точки	Средняя квадратическая погрешность положения характерной точки (Mt), м	Описание обозначения точки на местности (при наличии)
	X	Y			
1	2	3	4	5	6
Часть №					
-	-	-	-	-	-

Раздел 4
План границ объекта



Масштаб 1:5000

Используемые условные знаки и обозначения:

- | | |
|---|---|
|  | границы территориальной зоны |
|  | характерная точка границ территориальной зоны |

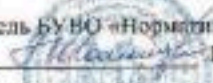
Руководитель БУ ВО «Нормативно-проектный центр»
 Подпись  Ю.В.Шалыгина Дата « 19 » мая 2021 г.
 Место для оттиска печати (при наличии) и/или, составившего описание местонахождения границ объекта

ОПИСАНИЕ МЕСТОПОЛОЖЕНИЯ ГРАНИЦ

Общественно-деловая зона посёлка Вишнёвый - ОД/4

 (наименование объекта, местоположение границ которого описано
 (далее - объект))

Раздел 1

Сведения об объекте		
№ п/п	Характеристики объекта	Описание характеристик
1	2	3
1	Местоположение объекта	Воронежская область, Богучарский муниципальный район, Твердохлебовское сельское поселение, посёлок Вишнёвый
2	Площадь объекта \pm величина погрешности определения площади ($P \pm \Delta P$)	-
3	Иные характеристики объекта	-

Сведения о местоположении границ объекта					
1. Система координат: МСК - 36, зона 2					
2. Сведения о характерных точках границ объекта					
Обозначение характерных точек границ	Координаты, м		Метод определения координат характерной точки	Средняя квадратическая погрешность положения характерной точки (M _t), м	Описание обозначения точки на местности (при наличии)
	X	Y			
1	2	3	4	5	6
1	326402.01	2171896.06	Картометрический	1.00	-
2	326405.44	2172018.97	Картометрический	1.00	-
3	326402.15	2172074.17	Картометрический	1.00	-
4	326353.52	2172080.83	Картометрический	1.00	-
5	326357.21	2172112.33	Картометрический	1.00	-
6	326298.14	2172123.75	Картометрический	1.00	-
7	326277.28	2172125.10	Картометрический	1.00	-
8	326273.88	2172097.33	Картометрический	1.00	-
9	326273.42	2172093.61	Картометрический	1.00	-
10	326268.58	2172053.86	Картометрический	1.00	-
11	326310.34	2172047.73	Картометрический	1.00	-
12	326309.63	2172037.72	Картометрический	1.00	-
13	326307.78	2172024.16	Картометрический	1.00	-
14	326307.41	2172020.81	Картометрический	1.00	-
15	326322.35	2172017.32	Картометрический	1.00	-
16	326321.11	2172007.77	Картометрический	1.00	-
17	326333.72	2172007.91	Картометрический	1.00	-
18	326346.55	2172007.51	Картометрический	1.00	-
19	326357.98	2172006.19	Картометрический	1.00	-
20	326353.63	2171903.09	Картометрический	1.00	-
21	326359.36	2171901.62	Картометрический	1.00	-
1	326402.01	2171896.06	Картометрический	1.00	-
22	326413.70	2172289.80	Картометрический	1.00	-
23	326411.05	2172334.32	Картометрический	1.00	-
24	326368.44	2172333.55	Картометрический	1.00	-
25	326363.56	2172287.26	Картометрический	1.00	-
22	326413.70	2172289.80	Картометрический	1.00	-

3. Сведения о характерных точках части (частей) границы объекта					
Обозначение характерных точек части границы	Координаты, м		Метод определения координат характерной точки	Средняя квадратическая погрешность положения характерной точки (M _t), м	Описание обозначения точки на местности (при наличии)
	X	Y			
1	2	3	4	5	6
Часть №					
-	-	-	-	-	-

Раздел 4

План границ объекта



Используемые условные знаки и обозначения:



границы территориальной зоны



характерная точка границ территориальной зоны

Масштаб 1:5000

Руководитель БУВО «Нормативно-проектный центр»

Подпись *Ю.В. Шалыгина* Ю.В. Шалыгина Дата « 19 » мая 2021 г.

Место для оттиска печати (при наличии) лица, составившего описание местоположения границ объекта



ОПИСАНИЕ МЕСТОПОЛОЖЕНИЯ ГРАНИЦ

Зона улиц, дорог, инженерной и транспортной инфраструктуры
посёлка Вишнёвый - ИТ1/4

(наименование объекта, местоположение границ которого описано
(далее - объект)

Раздел 1

Сведения об объекте		
№ п/п	Характеристики объекта	Описание характеристик
1	2	3
1	Местоположение объекта	Воронежская область, Богучарский муниципальный район, Твердохлебовское сельское поселение, посёлок Вишнёвый
2	Площадь объекта \pm величина погрешности определения площади ($P \pm \Delta P$)	-
3	Иные характеристики объекта	-

Сведения о местоположении границ объекта					
1. Система координат: МСК - 36, зона 2					
2. Сведения о характерных точках границ объекта					
Обозначение характерных точек границ	Координаты, м		Метод определения координат характерной точки	Средняя квадратическая погрешность положения характерной точки (Mt), м	Описание обозначения точки на местности (при наличии)
	X	Y			
1	2	3	4	5	6
1	326460.79	2171811.14	Картометрический	1.00	-
2	326463.71	2171818.31	Картометрический	1.00	-
3	326455.14	2171828.30	Картометрический	1.00	-
4	326446.30	2171830.69	Картометрический	1.00	-
5	326435.88	2171834.34	Картометрический	1.00	-
6	326412.14	2171841.62	Картометрический	1.00	-
7	326379.11	2171846.78	Картометрический	1.00	-
8	326354.29	2171851.58	Картометрический	1.00	-
9	326352.55	2171853.10	Картометрический	1.00	-
10	326352.35	2171855.54	Картометрический	1.00	-
11	326353.81	2171865.49	Картометрический	1.00	-
12	326342.60	2171867.98	Картометрический	1.00	-
13	326341.39	2171858.68	Картометрический	1.00	-
14	326339.76	2171856.58	Картометрический	1.00	-
15	326335.52	2171857.35	Картометрический	1.00	-
16	326321.89	2171860.19	Картометрический	1.00	-
17	326303.68	2171864.14	Картометрический	1.00	-
18	326287.79	2171866.22	Картометрический	1.00	-
19	326256.30	2171873.04	Картометрический	1.00	-
20	326252.34	2171875.78	Картометрический	1.00	-
21	326250.13	2171880.96	Картометрический	1.00	-
22	326251.72	2171895.06	Картометрический	1.00	-
23	326254.62	2171921.11	Картометрический	1.00	-
24	326253.56	2171921.89	Картометрический	1.00	-
25	326254.61	2171928.04	Аналитический	0.10	-
26	326255.29	2171937.20	Аналитический	0.10	-
27	326256.54	2171944.95	Картометрический	1.00	-
28	326258.68	2171962.62	Картометрический	1.00	-
29	326260.27	2171979.13	Картометрический	1.00	-
30	326262.71	2172003.04	Картометрический	1.00	-
31	326266.69	2172033.06	Картометрический	1.00	-
32	326268.26	2172051.34	Картометрический	1.00	-
33	326268.58	2172053.86	Картометрический	1.00	-
34	326273.42	2172093.61	Картометрический	1.00	-
35	326273.88	2172097.33	Картометрический	1.00	-
36	326277.28	2172125.10	Картометрический	1.00	-
37	326278.03	2172131.30	Картометрический	1.00	-

1	2	3	4	5	6
38	326280.76	2172158.93	Картометрический	1.00	-
39	326282.11	2172180.84	Картометрический	1.00	-
40	326283.91	2172198.47	Картометрический	1.00	-
41	326287.17	2172230.36	Картометрический	1.00	-
42	326289.76	2172234.45	Картометрический	1.00	-
43	326290.76	2172247.44	Картометрический	1.00	-
44	326292.67	2172266.70	Картометрический	1.00	-
45	326299.93	2172271.40	Картометрический	1.00	-
46	326306.23	2172272.74	Картометрический	1.00	-
47	326307.19	2172284.40	Картометрический	1.00	-
48	326297.37	2172284.12	Картометрический	1.00	-
49	326301.69	2172302.71	Картометрический	1.00	-
50	326322.01	2172373.15	Картометрический	1.00	-
51	326311.51	2172373.62	Картометрический	1.00	-
52	326297.84	2172374.16	Картометрический	1.00	-
53	326292.68	2172321.97	Картометрический	1.00	-
54	326289.58	2172307.25	Картометрический	1.00	-
55	326288.47	2172301.99	Картометрический	1.00	-
56	326286.18	2172291.22	Картометрический	1.00	-
57	326282.31	2172283.94	Картометрический	1.00	-
58	326276.55	2172278.50	Картометрический	1.00	-
59	326269.30	2172279.27	Картометрический	1.00	-
60	326259.15	2172280.88	Картометрический	1.00	-
61	326253.23	2172281.74	Картометрический	1.00	-
62	326235.97	2172284.38	Картометрический	1.00	-
63	326231.54	2172285.16	Картометрический	1.00	-
64	326226.22	2172286.78	Картометрический	1.00	-
65	326204.11	2172295.88	Картометрический	1.00	-
66	326193.66	2172297.59	Картометрический	1.00	-
67	326157.66	2172305.08	Картометрический	1.00	-
68	326121.63	2172311.23	Картометрический	1.00	-
69	326079.13	2172320.97	Картометрический	1.00	-
70	326044.07	2172321.26	Картометрический	1.00	-
71	326024.03	2172325.88	Картометрический	1.00	-
72	326018.16	2172332.52	Картометрический	1.00	-
73	326017.81	2172368.22	Картометрический	1.00	-
74	326018.17	2172426.62	Картометрический	1.00	-
75	326018.47	2172475.39	Картометрический	1.00	-
76	326020.11	2172551.15	Картометрический	1.00	-
77	326021.41	2172611.06	Картометрический	1.00	-
78	326019.72	2172695.56	Картометрический	1.00	-
79	326019.20	2172744.45	Картометрический	1.00	-
80	326018.84	2172777.17	Картометрический	1.00	-
81	326019.09	2172813.53	Картометрический	1.00	-
82	326000.10	2172799.08	Картометрический	1.00	-
83	325999.37	2172786.25	Картометрический	1.00	-
84	326000.58	2172693.70	Картометрический	1.00	-
85	325999.46	2172605.67	Картометрический	1.00	-

1	2	3	4	5	6
86	325998.65	2172543.08	Картометрический	1.00	-
87	325997.67	2172467.59	Картометрический	1.00	-
88	325997.52	2172428.28	Картометрический	1.00	-
89	325997.32	2172376.65	Картометрический	1.00	-
90	325996.98	2172334.94	Картометрический	1.00	-
91	325993.28	2172323.34	Картометрический	1.00	-
92	325988.51	2172322.47	Картометрический	1.00	-
93	325989.38	2172310.24	Картометрический	1.00	-
94	325990.07	2172301.59	Картометрический	1.00	-
95	325990.46	2172301.58	Картометрический	1.00	-
96	326006.16	2172301.81	Картометрический	1.00	-
97	326007.15	2172296.96	Картометрический	1.00	-
98	326008.13	2172286.82	Картометрический	1.00	-
99	326019.36	2172286.23	Картометрический	1.00	-
100	326021.10	2172296.13	Картометрический	1.00	-
101	326027.94	2172294.79	Картометрический	1.00	-
102	326041.69	2172294.85	Картометрический	1.00	-
103	326052.47	2172294.03	Картометрический	1.00	-
104	326069.67	2172293.06	Картометрический	1.00	-
105	326105.53	2172291.25	Картометрический	1.00	-
106	326113.61	2172290.74	Картометрический	1.00	-
107	326121.52	2172289.65	Картометрический	1.00	-
108	326137.57	2172288.43	Картометрический	1.00	-
109	326162.10	2172288.13	Картометрический	1.00	-
110	326189.87	2172286.18	Картометрический	1.00	-
111	326238.17	2172274.80	Картометрический	1.00	-
112	326248.05	2172272.43	Картометрический	1.00	-
113	326270.39	2172267.37	Картометрический	1.00	-
114	326272.09	2172266.81	Картометрический	1.00	-
115	326274.59	2172265.04	Картометрический	1.00	-
116	326276.46	2172262.72	Картометрический	1.00	-
117	326276.10	2172257.28	Картометрический	1.00	-
118	326274.72	2172246.51	Картометрический	1.00	-
119	326272.81	2172228.62	Картометрический	1.00	-
120	326268.53	2172190.69	Картометрический	1.00	-
121	326265.97	2172168.50	Картометрический	1.00	-
122	326263.41	2172142.48	Картометрический	1.00	-
123	326259.89	2172111.14	Картометрический	1.00	-
124	326257.88	2172095.26	Картометрический	1.00	-
125	326257.48	2172088.17	Картометрический	1.00	-
126	326253.99	2172055.41	Картометрический	1.00	-
127	326250.16	2172019.53	Картометрический	1.00	-
128	326246.52	2171985.91	Картометрический	1.00	-
129	326243.35	2171956.00	Картометрический	1.00	-
130	326242.25	2171939.22	Картометрический	1.00	-
131	326240.32	2171921.96	Картометрический	1.00	-
132	326238.78	2171903.39	Картометрический	1.00	-
133	326236.77	2171888.21	Картометрический	1.00	-

1	2	3	4	5	6
134	326227.66	2171884.07	Картометрический	1.00	-
135	326220.42	2171885.62	Картометрический	1.00	-
136	326216.08	2171866.41	Картометрический	1.00	-
137	326240.39	2171861.39	Картометрический	1.00	-
138	326261.29	2171856.87	Картометрический	1.00	-
139	326284.49	2171849.81	Картометрический	1.00	-
140	326310.81	2171843.10	Картометрический	1.00	-
141	326349.51	2171832.23	Картометрический	1.00	-
142	326373.57	2171827.14	Картометрический	1.00	-
143	326411.69	2171818.67	Картометрический	1.00	-
144	326425.13	2171814.65	Картометрический	1.00	-
1	326460.79	2171811.14	Картометрический	1.00	-
3. Сведения о характерных точках части (частей) границы объекта					
Обозначение характерных точек части границы	Координаты, м		Метод определения координат характерной точки	Средняя квадратическая погрешность положения характерной точки (Mt), м	Описание обозначения точки на местности (при наличии)
	X	Y			
1	2	3	4	5	6
Часть №					
-	-	-	-	-	-

Раздел 4

План границ объекта

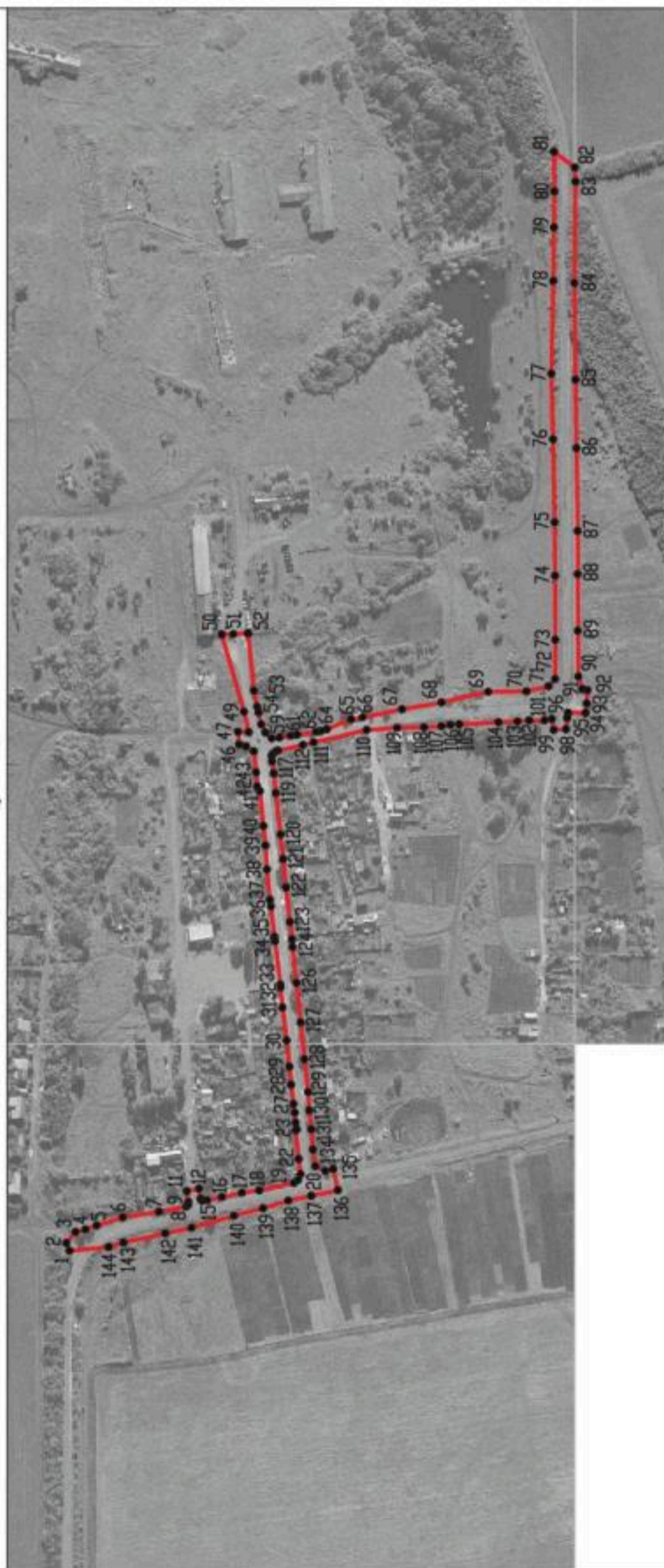

Используемые условные знаки и обозначения:

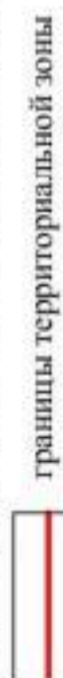

границы территориальной зоны



характерная точка границ территориальной зоны

Масштаб 1:5000

Руководитель БУВО «Нормативно-проектный центр»

Подпись *Ю.В. Шалыгина* Дата « 19 » мая 2021 г.

Место для оттиска печати (при наличии) лица, составившего описание местоположения границ объекта



ОПИСАНИЕ МЕСТОПОЛОЖЕНИЯ ГРАНИЦ

Зона сельскохозяйственного использования в границах населенного пункта
посёлка Вишнёвый - СХ1/4

(наименование объекта, местоположение границ которого описано
далее - объект)

Раздел 1

Сведения об объекте		
№ п/п	Характеристики объекта	Описание характеристик
1	2	3
1	Местоположение объекта	Воронежская область, Богучарский муниципальный район, Твердохлебовское сельское поселение, посёлок Вишнёвый
2	Площадь объекта \pm величина погрешности определения площади ($P \pm \Delta P$)	-
3	Иные характеристики объекта	-

Сведения о местоположении границ объекта					
1. Система координат: МСК - 36, зона 2					
2. Сведения о характерных точках границ объекта					
Обозначение характерных точек границ	Координаты, м		Метод определения координат характерной точки	Средняя квадратическая погрешность положения характерной точки (Mt), м	Описание обозначения точки на местности (при наличии)
	X	Y			
1	2	3	4	5	6
1	326432.95	2171327.66	Аналитический	0.30	-
2	326434.89	2171336.04	Аналитический	0.30	-
3	326457.10	2171332.13	Аналитический	0.30	-
4	326464.55	2171338.06	Аналитический	0.50	-
5	326458.58	2171354.97	Аналитический	0.50	-
6	326455.85	2171368.59	Аналитический	0.50	-
7	326453.78	2171387.73	Аналитический	0.50	-
8	326452.87	2171423.49	Аналитический	0.50	-
9	326451.22	2171478.81	Аналитический	0.50	-
10	326449.15	2171548.08	Аналитический	0.50	-
11	326448.86	2171605.29	Аналитический	0.50	-
12	326448.47	2171680.18	Аналитический	0.50	-
13	326447.61	2171743.75	Аналитический	0.50	-
14	326445.51	2171769.42	Аналитический	0.50	-
15	326443.64	2171787.24	Аналитический	0.50	-
16	326436.11	2171803.71	Аналитический	0.50	-
17	326425.13	2171814.65	Аналитический	0.50	-
18	326411.69	2171818.67	Картометрический	1.00	-
19	326373.57	2171827.14	Картометрический	1.00	-
20	326349.51	2171832.23	Картометрический	1.00	-
21	326310.81	2171843.10	Картометрический	1.00	-
22	326284.49	2171849.81	Картометрический	1.00	-
23	326261.29	2171856.87	Картометрический	1.00	-
24	326240.39	2171861.39	Картометрический	1.00	-
25	326216.08	2171866.41	Картометрический	1.00	-
26	326037.05	2171915.16	Картометрический	1.00	-
27	325765.89	2171978.10	Картометрический	1.00	-
28	325671.96	2171987.79	Картометрический	1.00	-
29	325805.60	2172315.11	Картометрический	1.00	-
30	325704.88	2172339.61	Картометрический	1.00	-
31	325647.00	2172350.13	Картометрический	1.00	-
32	325456.80	2171841.17	Картометрический	1.00	-
33	325583.19	2171813.18	Картометрический	1.00	-
34	325610.10	2171807.57	Картометрический	1.00	-

1	2	3	4	5	6
35	325627.41	2171763.01	Аналитический	0.30	-
36	325759.40	2171497.48	Аналитический	0.30	-
37	325785.45	2171455.97	Аналитический	0.30	-
38	325795.36	2171441.60	Аналитический	0.30	-
39	325794.56	2171428.23	Аналитический	0.30	-
40	325966.12	2171400.78	Аналитический	0.30	-
41	326047.10	2171386.42	Аналитический	0.30	-
42	326197.36	2171363.60	Аналитический	0.30	-
1	326432.95	2171327.66	Аналитический	0.30	-
43	326270.52	2172375.24	Картометрический	1.00	-
44	326263.43	2172380.43	Картометрический	1.00	-
45	326233.55	2172399.75	Картометрический	1.00	-
46	326220.74	2172410.87	Картометрический	1.00	-
47	326208.20	2172425.02	Картометрический	1.00	-
48	326200.68	2172441.71	Картометрический	1.00	-
49	326123.24	2172450.34	Картометрический	1.00	-
50	326129.44	2172502.44	Картометрический	1.00	-
51	326205.08	2172500.16	Картометрический	1.00	-
52	326244.49	2172498.34	Картометрический	1.00	-
53	326244.63	2172501.95	Картометрический	1.00	-
54	326262.22	2172501.39	Картометрический	1.00	-
55	326262.12	2172497.78	Картометрический	1.00	-
56	326293.04	2172496.52	Картометрический	1.00	-
57	326350.73	2172491.51	Картометрический	1.00	-
58	326363.95	2172490.80	Картометрический	1.00	-
59	326183.67	2172593.05	Картометрический	1.00	-
60	326223.57	2172827.99	Картометрический	1.00	-
61	326278.89	2172941.39	Картометрический	1.00	-
62	326400.98	2173325.37	Картометрический	1.00	-
63	326498.15	2173329.35	Картометрический	1.00	-
64	326485.12	2173354.59	Картометрический	1.00	-
65	326486.83	2173470.01	Картометрический	1.00	-
66	326485.07	2173546.85	Картометрический	1.00	-
67	326483.03	2173575.16	Картометрический	1.00	-
68	326462.50	2173613.09	Картометрический	1.00	-
69	326392.80	2173645.89	Картометрический	1.00	-
70	326324.92	2173674.86	Картометрический	1.00	-
71	326301.91	2173583.40	Картометрический	1.00	-
72	326261.40	2173463.35	Аналитический	0.50	-
73	326257.31	2173449.73	Аналитический	0.50	-
74	326245.01	2173416.47	Аналитический	0.50	-
75	326224.06	2173360.80	Аналитический	0.50	-
76	326202.75	2173304.18	Аналитический	0.50	-
77	326177.53	2173242.02	Аналитический	0.50	-
78	326153.35	2173182.40	Аналитический	0.50	-
79	326131.83	2173125.31	Аналитический	0.50	-
80	326108.39	2173063.10	Аналитический	0.50	-

1	2	3	4	5	6
81	326075.22	2172978.50	Аналитический	0.50	-
82	326171.76	2172935.74	Картометрический	1.00	-
83	326113.56	2172765.08	Картометрический	1.00	-
84	326075.98	2172771.27	Картометрический	1.00	-
85	326050.80	2172763.53	Картометрический	1.00	-
86	326019.20	2172744.45	Картометрический	1.00	-
87	326019.72	2172695.56	Картометрический	1.00	-
88	326021.41	2172611.06	Картометрический	1.00	-
89	326020.11	2172551.15	Картометрический	1.00	-
90	326018.47	2172475.39	Картометрический	1.00	-
91	326106.20	2172451.27	Картометрический	1.00	-
92	326163.53	2172412.54	Картометрический	1.00	-
43	326270.52	2172375.24	Картометрический	1.00	-
3. Сведения о характерных точках части (частей) границы объекта					
Обозначение характерных точек части границы	Координаты, м		Метод определения координат характерной точки	Средняя квадратическая погрешность положения характерной точки (Mt), м	Описание обозначения точки на местности (при наличии)
	X	Y			
1	2	3	4	5	6
Часть №					
-	-	-	-	-	-

Рисунок 4
План границей участка



Испол. условия участка и обременения:

- границы территориальной зоны
- характеристика точек границ территориальной зоны

Масштаб 1:5000

Муниципальное бюджетное учреждение «Центр
 кадастрового учета и регистрации недвижимости»
 филиал «Сургут»
 Место для печати: Сургут, ул. Мухоморова, д. 19, 6 этаж
 2021 г.

ОПИСАНИЕ МЕСТОПОЛОЖЕНИЯ ГРАНИЦ

Зона сельскохозяйственного производства посёлка Вишнёвый – СХ2/4

(наименование объекта, местоположение границ которого описано
далее - объект)

Раздел 1

Сведения об объекте		
№ п/п	Характеристики объекта	Описание характеристик
1	2	3
1	Местоположение объекта	Воронежская область, Богучарский муниципальный район, Твердохлебовское сельское поселение, посёлок Вишнёвый
2	Площадь объекта ± величина погрешности определения площади ($P \pm \Delta P$)	-
3	Иные характеристики объекта	-

Сведения о местоположении границ объекта					
1. Система координат: МСК - 36, зона 2					
2. Сведения о характерных точках границ объекта					
Обозначение характерных точек границ	Координаты, м		Метод определения координат характерной точки	Средняя квадратическая погрешность положения характерной точки (M _t), м	Описание обозначения точки на местности (при наличии)
	X	Y			
1	2	3	4	5	6
1	326343.43	2172372.09	Картометрический	1.00	-
2	326349.92	2172469.68	Картометрический	1.00	-
3	326350.73	2172491.51	Картометрический	1.00	-
4	326293.04	2172496.52	Картометрический	1.00	-
5	326262.12	2172497.78	Картометрический	1.00	-
6	326262.22	2172501.39	Картометрический	1.00	-
7	326244.63	2172501.95	Картометрический	1.00	-
8	326244.49	2172498.34	Картометрический	1.00	-
9	326205.08	2172500.16	Картометрический	1.00	-
10	326129.44	2172502.44	Картометрический	1.00	-
11	326123.24	2172450.34	Картометрический	1.00	-
12	326200.68	2172441.71	Картометрический	1.00	-
13	326208.20	2172425.02	Картометрический	1.00	-
14	326220.74	2172410.87	Картометрический	1.00	-
15	326233.55	2172399.75	Картометрический	1.00	-
16	326263.43	2172380.43	Картометрический	1.00	-
17	326270.52	2172375.24	Картометрический	1.00	-
18	326297.84	2172374.16	Картометрический	1.00	-
19	326311.51	2172373.62	Картометрический	1.00	-
20	326322.01	2172373.15	Картометрический	1.00	-
21	326330.76	2172372.66	Картометрический	1.00	-
1	326343.43	2172372.09	Картометрический	1.00	-
22	326829.77	2172489.92	Картометрический	1.00	-
23	326845.78	2172537.97	Картометрический	1.00	-
24	326856.74	2172575.20	Картометрический	1.00	-
25	326873.12	2172677.90	Картометрический	1.00	-
26	326867.84	2172692.22	Картометрический	1.00	-
27	326845.38	2172706.80	Картометрический	1.00	-
28	326830.55	2172720.86	Картометрический	1.00	-
29	326810.53	2172732.53	Картометрический	1.00	-
30	326544.18	2172754.86	Картометрический	1.00	-

1	2	3	4	5	6
31	326553.46	2172864.26	Картометрический	1.00	-
32	326578.81	2172991.64	Картометрический	1.00	-
33	326607.21	2173143.61	Картометрический	1.00	-
34	326614.01	2173203.83	Картометрический	1.00	-
35	326610.13	2173243.21	Картометрический	1.00	-
36	326596.30	2173277.62	Картометрический	1.00	-
37	326569.42	2173301.55	Картометрический	1.00	-
38	326498.15	2173329.35	Картометрический	1.00	-
39	326400.98	2173325.37	Картометрический	1.00	-
40	326278.89	2172941.39	Картометрический	1.00	-
41	326223.57	2172827.99	Картометрический	1.00	-
42	326183.67	2172593.05	Картометрический	1.00	-
43	326363.95	2172490.80	Картометрический	1.00	-
44	326524.91	2172482.10	Картометрический	1.00	-
45	326633.35	2172476.58	Картометрический	1.00	-
46	326675.35	2172478.46	Картометрический	1.00	-
47	326693.69	2172478.86	Картометрический	1.00	-
48	326744.82	2172481.37	Картометрический	1.00	-
22	326829.77	2172489.92	Картометрический	1.00	-

3. Сведения о характерных точках части (частей) границы объекта

Обозначение характерных точек части границы	Координаты, м		Метод определения координат характерной точки	Средняя квадратическая погрешность положения характерной точки (Mt), м	Описание обозначения точки на местности (при наличии)
	X	Y			
1	2	3	4	5	6
Часть №					
-	-	-	-	-	-

Раздел 4
План границ объекта



Используемые условные знаки и обозначения:

- границы территориальной зоны
- 1

характерная точка границ территориальной зоны

Масштаб 1:5000

Руководитель БУ ВО «Нормативно-проектный центр»
 Подпись Ю.В. Шалягина Дата: в 19 ____ в ____ мая ____ 2021 г.
 Место для печати (при наличии) (не является обязательным)

ОПИСАНИЕ МЕСТОПОЛОЖЕНИЯ ГРАНИЦ

Зона рекреационного назначения - объектов отдыха посёлка Вишнёвый - Р1/4

(наименование объекта, местоположение границ которого описано
(далее - объект)

Раздел 1

Сведения об объекте		
№ п/п	Характеристики объекта	Описание характеристик
1	2	3
1	Местоположение объекта	Воронежская область, Богучарский муниципальный район, Твердохлебовское сельское поселение, посёлок Вишнёвый
2	Площадь объекта ± величина погрешности определения площади ($P \pm \Delta P$)	-
3	Иные характеристики объекта	-

Сведения о местоположении границ объекта					
1. Система координат: МСК - 36, зона 2					
2. Сведения о характерных точках границ объекта					
Обозначение характерных точек границ	Координаты, м		Метод определения координат характерной точки	Средняя квадратическая погрешность положения характерной точки (Mt), м	Описание обозначения точки на местности (при наличии)
	X	Y			
1	2	3	4	5	6
1	326484.46	2171892.53	Картометрический	1.00	-
2	326470.32	2172146.45	Картометрический	1.00	-
3	326453.67	2172291.83	Картометрический	1.00	-
4	326526.87	2172295.55	Картометрический	1.00	-
5	326524.91	2172482.10	Картометрический	1.00	-
6	326363.95	2172490.80	Картометрический	1.00	-
7	326350.73	2172491.51	Картометрический	1.00	-
8	326349.92	2172469.68	Картометрический	1.00	-
9	326343.43	2172372.09	Картометрический	1.00	-
10	326330.76	2172372.66	Картометрический	1.00	-
11	326322.01	2172373.15	Картометрический	1.00	-
12	326301.69	2172302.71	Картометрический	1.00	-
13	326297.37	2172284.12	Картометрический	1.00	-
14	326307.19	2172284.40	Картометрический	1.00	-
15	326363.56	2172287.26	Картометрический	1.00	-
16	326368.44	2172333.55	Картометрический	1.00	-
17	326411.05	2172334.32	Картометрический	1.00	-
18	326413.70	2172289.80	Картометрический	1.00	-
19	326425.25	2172151.64	Картометрический	1.00	-
20	326425.28	2172111.38	Картометрический	1.00	-
21	326425.28	2172106.34	Картометрический	1.00	-
22	326424.90	2172087.29	Картометрический	1.00	-
23	326402.15	2172074.17	Картометрический	1.00	-
24	326405.44	2172018.97	Картометрический	1.00	-
25	326402.01	2171896.06	Картометрический	1.00	-
26	326469.80	2171893.16	Картометрический	1.00	-
1	326484.46	2171892.53	Картометрический	1.00	-
3. Сведения о характерных точках части (частей) границы объекта					
Обозначение характерных точек части границы	Координаты, м		Метод определения координат характерной точки	Средняя квадратическая погрешность положения характерной точки (Mt), м	Описание обозначения точки на местности (при наличии)
	X	Y			
1	2	3	4	5	6
Часть №	-	-	-	-	-

Раздел 4

План границ объекта



Используемые условные знаки и обозначения:



границы территориальной зоны



характерная точка границ территориальной зоны

Масштаб 1:5000

Руководитель БУВО «Нормативно-проектный центр»

Подпись *Ю.В. Шалыгина* Дата « 19 » мая 2021 г.

Место для отнесения печати (при наличии) лица, составившего описание местоположения границ объекта



ОПИСАНИЕ МЕСТОПОЛОЖЕНИЯ ГРАНИЦ

Зона ритуальных объектов посёлка Вишнёвый - СН1/4

 (наименование объекта, местоположение границ которого описано
 (далее - объект))

Раздел 1

Сведения об объекте		
№ п/п	Характеристики объекта	Описание характеристик
1	2	3
1	Местоположение объекта	Воронежская область, Богучарский муниципальный район, Твердохлебовское сельское поселение, посёлок Вишнёвый
2	Площадь объекта \pm величина погрешности определения площади ($P \pm \Delta P$)	-
3	Иные характеристики объекта	-

Раздел 2

Сведения о местоположении границ объекта					
1. Система координат: МСК - 36, зона 2					
2. Сведения о характерных точках границ объекта					
Обозначение характерных точек границ	Координаты, м		Метод определения координат характерной точки	Средняя квадратическая погрешность положения характерной точки (Mt), м	Описание обозначения точки на местности (при наличии)
	X	Y			
1	2	3	4	5	6
1	325953.41	2172243.21	Картометрический	1.00	-
2	325959.03	2172267.81	Картометрический	1.00	-
3	325962.20	2172267.42	Картометрический	1.00	-
4	325963.11	2172273.00	Картометрический	1.00	-
5	325989.66	2172272.11	Картометрический	1.00	-
6	325991.04	2172272.03	Картометрический	1.00	-
7	325990.46	2172301.58	Картометрический	1.00	-
8	325990.07	2172301.59	Картометрический	1.00	-
9	325989.38	2172310.24	Картометрический	1.00	-
10	325949.50	2172313.08	Картометрический	1.00	-
11	325909.80	2172307.08	Картометрический	1.00	-
12	325891.20	2172246.88	Картометрический	1.00	-
1	325953.41	2172243.21	Картометрический	1.00	-
3. Сведения о характерных точках части (частей) границы объекта					
Обозначение характерных точек части границы	Координаты, м		Метод определения координат характерной точки	Средняя квадратическая погрешность положения характерной точки (Mt), м	Описание обозначения точки на местности (при наличии)
	X	Y			
1	2	3	4	5	6
Часть №					
-	-	-	-	-	-

Раздел 4

План границ объекта



Масштаб 1:2000

Используемые условные знаки и обозначения:



границы территориальной зоны



характерная точка границ территориальной зоны

Руководитель БУВО «Нормативно-проектный центр»

Подпись Ю.В. Шалыгина Ю.В. Шалыгина Дата « 19 » мая 2021 г.

Место для оттиска печати (при наличии) лица, составившего описание местоположения границ объекта

Приложение № 5
к правилам землепользования и застройки
Твердохлебовского сельского поселения
Богучарского муниципального района
Воронежской области

СВЕДЕНИЯ О ГРАНИЦАХ ТЕРРИТОРИАЛЬНЫХ ЗОН,
СОДЕРЖАЩИЕ ГРАФИЧЕСКОЕ ОПИСАНИЕ МЕСТОПОЛОЖЕНИЯ
ГРАНИЦ ТЕРРИТОРИАЛЬНЫХ ЗОН, ПЕРЕЧЕНЬ КООРДИНАТ
ХАРАКТЕРНЫХ ТОЧЕК ГРАНИЦ ТЕРРИТОРИАЛЬНЫХ ЗОН,
РАСПОЛОЖЕННЫХ ЗА ГРАНИЦАМИ НАСЕЛЕННЫХ ПУНКТОВ НА
ТЕРРИТОРИИ ТВЕРДОХЛЕБОВСКОГО СЕЛЬСКОГО ПОСЕЛЕНИЯ

ОПИСАНИЕ МЕСТОПОЛОЖЕНИЯ ГРАНИЦ

Зона улиц, дорог, инженерной и транспортной инфраструктуры за границами
населенных пунктов - ИТГ

(наименование объекта, местоположение границ которого описано
далее - объект)

Раздел 1

Сведения об объекте		
№ п/п	Характеристики объекта	Описание характеристик
1	2	3
1	Местоположение объекта	Воронежская область, Богучарский муниципальный район, Твердохлебовское сельское поселение
2	Площадь объекта \pm величина погрешности определения площади ($P \pm \Delta P$)	-
3	Иные характеристики объекта	-

Сведения о местоположении границ объекта					
1. Система координат: МСК - 36, зона 2					
2. Сведения о характерных точках границ объекта					
Обозначение характерных точек границ	Координаты, м		Метод определения координат характерной точки	Средняя квадратическая погрешность положения характерной точки (Mt), м	Описание обозначения точки на местности (при наличии)
	X	Y			
1	2	3	4	5	6
1	329655.53	2158836.81	Аналитический	0.50	-
2	329659.99	2158843.22	Катометрический	5.00	-
3	329661.19	2158844.94	Катометрический	5.00	-
4	329667.75	2158854.59	Катометрический	5.00	-
5	329669.53	2158857.22	Катометрический	5.00	-
6	329382.32	2159237.32	Катометрический	5.00	-
7	329287.45	2159364.96	Катометрический	5.00	-
8	329121.52	2159589.77	Катометрический	5.00	-
9	328839.91	2159959.18	Катометрический	1.00	-
10	328639.83	2160227.18	Катометрический	1.00	-
11	328560.48	2160331.16	Катометрический	1.00	-
12	328472.41	2160449.01	Катометрический	1.00	-
13	328387.34	2160558.83	Катометрический	1.00	-
14	328283.63	2160696.38	Катометрический	1.00	-
15	328228.36	2160767.83	Катометрический	1.00	-
16	328202.76	2160800.94	Катометрический	1.00	-
17	328142.70	2160876.81	Катометрический	1.00	-
18	328083.16	2160952.29	Катометрический	1.00	-
19	327979.79	2161079.06	Катометрический	1.00	-
20	327924.72	2161144.73	Катометрический	1.00	-
21	327866.59	2161216.01	Катометрический	1.00	-
22	327802.31	2161291.24	Катометрический	1.00	-
23	327730.15	2161375.24	Катометрический	1.00	-
24	327659.38	2161455.20	Катометрический	1.00	-
25	327596.46	2161528.37	Катометрический	1.00	-
26	327538.84	2161592.84	Катометрический	1.00	-
27	327465.16	2161669.93	Катометрический	1.00	-
28	327395.22	2161742.48	Катометрический	1.00	-
29	327321.55	2161820.38	Катометрический	1.00	-
30	327239.40	2161904.56	Катометрический	1.00	-
31	327176.57	2161972.88	Катометрический	1.00	-
32	327117.53	2162037.33	Катометрический	1.00	-
33	327045.27	2162122.65	Катометрический	1.00	-
34	326972.10	2162208.13	Катометрический	5.00	-
35	326883.49	2162312.91	Катометрический	5.00	-
36	326812.07	2162400.29	Катометрический	5.00	-
37	326727.27	2162504.92	Катометрический	5.00	-

1	2	3	4	5	6
38	326654.68	2162595.30	Катометрический	5.00	-
39	326556.30	2162716.92	Катометрический	5.00	-
40	326463.98	2162831.13	Катометрический	5.00	-
41	326390.25	2162919.88	Катометрический	5.00	-
42	326338.83	2162985.68	Катометрический	5.00	-
43	326235.89	2163112.43	Катометрический	5.00	-
44	326170.60	2163195.62	Катометрический	5.00	-
45	326101.28	2163282.24	Катометрический	5.00	-
46	326035.19	2163370.69	Катометрический	5.00	-
47	325957.23	2163472.59	Катометрический	5.00	-
48	325880.45	2163574.30	Катометрический	5.00	-
49	325802.68	2163677.07	Катометрический	5.00	-
50	325730.19	2163773.49	Катометрический	5.00	-
51	325671.38	2163850.76	Катометрический	5.00	-
52	325615.69	2163923.54	Катометрический	5.00	-
53	325509.62	2164054.70	Катометрический	5.00	-
54	325442.97	2164133.20	Катометрический	5.00	-
55	325377.70	2164208.63	Катометрический	5.00	-
56	325306.87	2164285.69	Катометрический	5.00	-
57	325232.80	2164365.59	Катометрический	5.00	-
58	325170.78	2164428.62	Катометрический	5.00	-
59	325091.30	2164506.77	Катометрический	5.00	-
60	325042.21	2164558.55	Катометрический	5.00	-
61	324975.87	2164625.92	Катометрический	5.00	-
62	324942.53	2164666.69	Катометрический	5.00	-
63	324924.48	2164692.68	Катометрический	5.00	-
64	324910.15	2164718.91	Катометрический	5.00	-
65	324897.95	2164747.36	Катометрический	5.00	-
66	324883.82	2164789.57	Катометрический	5.00	-
67	324870.63	2164841.97	Катометрический	5.00	-
68	324865.38	2164870.80	Катометрический	5.00	-
69	324863.19	2164895.71	Катометрический	5.00	-
70	324862.17	2164920.28	Катометрический	5.00	-
71	324868.22	2165007.62	Катометрический	5.00	-
72	324878.30	2165071.76	Катометрический	5.00	-
73	324890.39	2165134.38	Катометрический	5.00	-
74	324904.47	2165193.01	Катометрический	5.00	-
75	324904.61	2165235.26	Катометрический	5.00	-
76	324910.77	2165267.67	Катометрический	5.00	-
77	324920.41	2165294.98	Катометрический	5.00	-
78	324928.08	2165346.56	Катометрический	5.00	-
79	324913.29	2165361.24	Катометрический	5.00	-
80	324898.28	2165356.72	Катометрический	5.00	-
81	324892.44	2165338.16	Катометрический	5.00	-
82	324884.23	2165275.93	Катометрический	5.00	-
83	324877.85	2165242.43	Катометрический	5.00	-
84	324866.18	2165199.44	Катометрический	5.00	-
85	324857.56	2165135.74	Катометрический	5.00	-

1	2	3	4	5	6
86	324851.32	2165075.68	Катометрический	5.00	-
87	324844.78	2165010.45	Катометрический	5.00	-
88	324836.79	2164931.60	Катометрический	5.00	-
89	324838.91	2164886.88	Катометрический	5.00	-
90	324845.77	2164840.58	Катометрический	5.00	-
91	324858.61	2164781.64	Катометрический	5.00	-
92	324876.31	2164733.78	Катометрический	5.00	-
93	324889.32	2164702.84	Катометрический	5.00	-
94	324897.56	2164687.66	Катометрический	5.00	-
95	324921.95	2164654.46	Катометрический	5.00	-
96	324958.18	2164609.72	Катометрический	5.00	-
97	325018.96	2164545.56	Катометрический	5.00	-
98	325070.30	2164492.86	Катометрический	5.00	-
99	325143.22	2164421.89	Аналитический	0.50	-
100	325216.48	2164347.23	Аналитический	0.50	-
101	325290.46	2164267.23	Аналитический	0.50	-
102	325357.38	2164194.21	Аналитический	0.50	-
103	325420.40	2164122.25	Аналитический	0.50	-
104	325490.34	2164042.55	Аналитический	0.50	-
105	325597.78	2163910.91	Аналитический	0.50	-
106	325653.60	2163837.77	Аналитический	0.50	-
107	325710.36	2163762.54	Аналитический	0.50	-
108	325788.32	2163659.97	Аналитический	0.50	-
109	325863.85	2163557.27	Аналитический	0.50	-
110	325944.23	2163453.44	Аналитический	0.50	-
111	326016.72	2163358.38	Аналитический	0.50	-
112	326079.41	2163274.55	Аналитический	0.50	-
113	326148.71	2163188.78	Аналитический	0.50	-
114	326192.35	2163133.66	Аналитический	0.50	-
115	326220.49	2163098.12	Катометрический	5.00	-
116	326296.43	2163001.41	Катометрический	5.00	-
117	326371.15	2162907.92	Катометрический	5.00	-
118	326450.98	2162810.61	Катометрический	5.00	-
119	326543.99	2162699.14	Катометрический	5.00	-
120	326634.42	2162585.29	Катометрический	5.00	-
121	326712.91	2162491.25	Катометрический	5.00	-
122	326797.03	2162385.93	Катометрический	5.00	-
123	326866.92	2162301.47	Катометрический	5.00	-
124	326958.42	2162191.04	Катометрический	5.00	-
125	327036.38	2162099.40	Катометрический	1.00	-
126	327103.90	2162019.36	Катометрический	1.00	-
127	327130.72	2161993.32	Катометрический	1.00	-
128	327182.04	2161934.58	Катометрический	1.00	-
129	327225.33	2161884.11	Катометрический	1.00	-
130	327301.04	2161806.02	Катометрический	1.00	-
131	327388.08	2161713.37	Катометрический	1.00	-
132	327450.12	2161648.73	Катометрический	1.00	-
133	327518.32	2161573.70	Катометрический	1.00	-

1	2	3	4	5	6
134	327580.05	2161505.80	Катометрический	1.00	-
135	327651.17	2161427.84	Катометрический	1.00	-
136	327716.31	2161354.68	Катометрический	1.00	-
137	327783.80	2161277.36	Катометрический	1.00	-
138	327848.42	2161200.71	Катометрический	1.00	-
139	327912.41	2161122.16	Катометрический	1.00	-
140	327966.48	2161056.08	Катометрический	1.00	-
141	328021.42	2160987.75	Катометрический	1.00	-
142	328061.93	2160937.40	Катометрический	1.00	-
143	328123.75	2160862.53	Катометрический	1.00	-
144	328185.18	2160786.50	Катометрический	1.00	-
145	328209.71	2160753.75	Катометрический	1.00	-
146	328269.69	2160678.00	Катометрический	1.00	-
147	328340.10	2160582.37	Аналитический	0.10	-
148	328451.17	2160431.51	Аналитический	0.50	-
149	328537.25	2160320.18	Аналитический	0.50	-
150	328615.90	2160213.50	Аналитический	0.50	-
151	328820.97	2159936.11	Аналитический	0.50	-
152	329040.61	2159651.05	Аналитический	0.50	-
153	329176.53	2159469.59	Аналитический	0.50	-
154	329538.63	2158992.98	Аналитический	0.50	-
1	329655.53	2158836.81	Аналитический	0.50	-
155	324935.54	2165390.68	Катометрический	5.00	-
156	324949.39	2165454.42	Катометрический	5.00	-
157	324958.28	2165523.49	Катометрический	5.00	-
158	324964.11	2165584.55	Катометрический	5.00	-
159	324954.21	2165660.10	Катометрический	5.00	-
160	324935.72	2165740.95	Катометрический	5.00	-
161	324929.56	2165767.63	Катометрический	5.00	-
162	324909.05	2165797.71	Катометрический	5.00	-
163	324871.44	2165840.11	Катометрический	5.00	-
164	324812.63	2165893.45	Катометрический	5.00	-
165	324749.03	2165948.16	Катометрический	5.00	-
166	324671.45	2166012.03	Аналитический	0.50	-
167	324620.46	2166053.47	Аналитический	0.50	-
168	324585.35	2166089.55	Аналитический	0.50	-
169	324556.18	2166120.49	Аналитический	0.50	-
170	324513.35	2166166.01	Аналитический	0.50	-
171	324471.18	2166216.76	Аналитический	0.50	-
172	324419.76	2166277.46	Аналитический	0.50	-
173	324363.70	2166343.56	Аналитический	0.50	-
174	324309.19	2166407.74	Аналитический	0.50	-
175	324304.28	2166413.63	Аналитический	0.50	-
176	324248.10	2166480.80	Аналитический	0.50	-
177	324193.59	2166545.36	Аналитический	0.50	-
178	324120.51	2166630.05	Аналитический	0.50	-
179	324009.54	2166758.58	Аналитический	0.50	-

1	2	3	4	5	6
180	323984.23	2166790.45	Катометрический	5.00	-
181	323960.26	2166825.10	Аналитический	0.10	-
182	323931.09	2166863.13	Катометрический	5.00	-
183	323864.59	2166939.68	Катометрический	5.00	-
184	323799.64	2167013.90	Катометрический	5.00	-
185	323718.84	2167106.67	Катометрический	5.00	-
186	323655.44	2167180.51	Катометрический	5.00	-
187	323513.17	2167339.01	Катометрический	5.00	-
188	323455.96	2167400.09	Катометрический	5.00	-
189	323413.43	2167437.59	Катометрический	5.00	-
190	323361.98	2167471.70	Катометрический	5.00	-
191	323317.55	2167500.99	Катометрический	5.00	-
192	323240.61	2167537.71	Катометрический	5.00	-
193	323223.94	2167543.66	Катометрический	5.00	-
194	323190.68	2167529.52	Катометрический	5.00	-
195	323235.97	2167513.36	Катометрический	5.00	-
196	323302.86	2167481.05	Катометрический	5.00	-
197	323355.05	2167448.41	Катометрический	5.00	-
198	323402.22	2167416.33	Катометрический	5.00	-
199	323440.88	2167381.92	Катометрический	5.00	-
200	323495.00	2167326.64	Катометрический	5.00	-
201	323565.75	2167250.48	Катометрический	5.00	-
202	323641.14	2167166.21	Катометрический	5.00	-
203	323705.31	2167090.05	Катометрический	5.00	-
204	323783.41	2167001.15	Катометрический	5.00	-
205	323848.36	2166926.92	Катометрический	5.00	-
206	323918.65	2166847.55	Катометрический	5.00	-
207	323953.15	2166800.38	Аналитический	0.10	-
208	324001.06	2166737.11	Катометрический	5.00	-
209	324107.75	2166610.05	Катометрический	5.00	-
210	324180.45	2166526.42	Катометрический	5.00	-
211	324227.61	2166469.20	Катометрический	5.00	-
212	324295.27	2166392.66	Катометрический	5.00	-
213	324348.24	2166330.42	Катометрический	5.00	-
214	324406.61	2166262.00	Катометрический	5.00	-
215	324455.33	2166202.07	Катометрический	5.00	-
216	324492.57	2166154.25	Катометрический	5.00	-
217	324543.18	2166099.29	Катометрический	5.00	-
218	324589.00	2166045.95	Катометрический	5.00	-
219	324661.49	2165987.14	Катометрический	5.00	-
220	324730.56	2165931.06	Катометрический	5.00	-
221	324794.40	2165876.23	Катометрический	5.00	-
222	324850.92	2165826.43	Катометрический	5.00	-
223	324885.11	2165777.19	Катометрический	5.00	-
224	324907.00	2165725.90	Катометрический	5.00	-
225	324926.75	2165635.89	Катометрический	5.00	-
226	324932.90	2165570.77	Катометрический	5.00	-
227	324925.41	2165510.74	Катометрический	5.00	-

1	2	3	4	5	6
228	324906.16	2165408.83	Катометрический	5.00	-
229	324908.56	2165395.41	Катометрический	5.00	-
230	324915.70	2165386.40	Катометрический	5.00	-
231	324927.92	2165386.49	Катометрический	5.00	-
155	324935.54	2165390.68	Катометрический	5.00	-
232	330777.08	2166122.07	Аналитический	0.50	-
233	330776.56	2166137.56	Аналитический	0.50	-
234	330760.94	2166138.56	Аналитический	0.50	-
235	330756.82	2166141.52	Аналитический	0.50	-
236	330752.30	2166156.05	Аналитический	0.50	-
237	330746.03	2166219.78	Аналитический	0.50	-
238	330738.30	2166298.38	Аналитический	0.50	-
239	330733.35	2166348.65	Аналитический	0.50	-
240	330724.44	2166446.12	Аналитический	0.50	-
241	330713.31	2166567.95	Аналитический	0.50	-
242	330705.48	2166653.68	Аналитический	0.50	-
243	330692.75	2166786.91	Аналитический	0.50	-
244	330689.32	2166821.42	Аналитический	0.50	-
245	330681.58	2166848.38	Аналитический	0.50	-
246	330678.52	2166856.84	Аналитический	0.50	-
247	330680.73	2166863.14	Аналитический	0.50	-
248	330689.84	2166869.21	Аналитический	0.50	-
249	330682.67	2166884.15	Аналитический	0.50	-
250	330677.05	2166882.18	Аналитический	0.50	-
251	330667.21	2166877.87	Аналитический	0.50	-
252	330662.83	2166877.58	Аналитический	0.50	-
253	330658.87	2166881.26	Аналитический	0.50	-
254	330649.58	2166892.06	Аналитический	0.50	-
255	330629.06	2166910.94	Аналитический	0.50	-
256	330604.84	2166933.88	Аналитический	0.50	-
257	330587.04	2166947.07	Аналитический	0.50	-
258	330564.23	2166958.57	Аналитический	0.50	-
259	330533.29	2166969.14	Аналитический	0.50	-
260	330453.02	2166997.69	Аналитический	0.50	-
261	330366.92	2167028.72	Аналитический	0.50	-
262	330239.48	2167074.65	Аналитический	0.50	-
263	330137.63	2167111.36	Аналитический	0.50	-
264	329972.98	2167171.51	Аналитический	0.50	-
265	329903.13	2167198.01	Аналитический	0.50	-
266	329762.36	2167248.24	Аналитический	0.50	-
267	329673.25	2167280.04	Аналитический	0.50	-
268	329555.14	2167324.69	Аналитический	0.50	-
269	329519.14	2167339.07	Аналитический	0.50	-
270	329500.97	2167348.17	Аналитический	0.50	-
271	329484.29	2167360.65	Аналитический	0.50	-
272	329465.50	2167377.42	Аналитический	0.50	-
273	329453.38	2167391.11	Аналитический	0.50	-

1	2	3	4	5	6
274	329442.47	2167405.64	Аналитический	0.50	-
275	329434.47	2167420.91	Аналитический	0.50	-
276	329428.80	2167439.13	Аналитический	0.50	-
277	329424.91	2167460.06	Аналитический	0.50	-
278	329421.72	2167484.73	Аналитический	0.50	-
279	329420.18	2167512.98	Аналитический	0.50	-
280	329423.83	2167549.93	Аналитический	0.50	-
281	329432.94	2167634.13	Аналитический	0.50	-
282	329442.79	2167725.12	Аналитический	0.50	-
283	329452.87	2167818.98	Аналитический	0.50	-
284	329462.31	2167906.93	Аналитический	0.50	-
285	329473.40	2168027.30	Аналитический	0.50	-
286	329475.37	2168075.72	Аналитический	0.50	-
287	329475.40	2168097.82	Аналитический	0.50	-
288	329474.53	2168138.27	Аналитический	0.50	-
289	329471.76	2168279.33	Аналитический	0.50	-
290	329469.27	2168390.17	Аналитический	0.50	-
291	329466.81	2168499.48	Аналитический	0.50	-
292	329464.44	2168604.37	Аналитический	0.50	-
293	329462.04	2168710.72	Аналитический	0.50	-
294	329459.35	2168828.03	Аналитический	0.50	-
295	329456.72	2168943.04	Аналитический	0.50	-
296	329453.92	2169058.28	Аналитический	0.50	-
297	329451.50	2169157.59	Аналитический	0.50	-
298	329449.63	2169259.61	Аналитический	0.50	-
299	329448.15	2169340.69	Аналитический	0.50	-
300	329448.08	2169365.63	Аналитический	0.50	-
301	329446.63	2169384.10	Аналитический	0.50	-
302	329443.81	2169397.83	Аналитический	0.50	-
303	329431.66	2169432.01	Аналитический	0.50	-
304	329416.91	2169459.66	Аналитический	0.50	-
305	329403.91	2169476.04	Аналитический	0.50	-
306	329396.01	2169488.13	Аналитический	0.50	-
307	329398.98	2169490.87	Аналитический	0.50	-
308	329405.83	2169491.70	Аналитический	0.50	-
309	329399.82	2169505.91	Аналитический	0.50	-
310	329390.68	2169507.28	Аналитический	0.50	-
311	329380.96	2169513.75	Аналитический	0.50	-
312	329362.26	2169545.28	Аналитический	0.50	-
313	329309.64	2169628.97	Аналитический	0.50	-
314	329255.38	2169715.32	Аналитический	0.50	-
315	329247.59	2169730.09	Аналитический	0.50	-
316	329241.91	2169744.84	Аналитический	0.50	-
317	329239.04	2169763.02	Аналитический	0.50	-
318	329237.15	2169818.16	Аналитический	0.50	-
319	329234.91	2169898.02	Аналитический	0.50	-
320	329233.03	2169953.85	Аналитический	0.50	-
321	329230.21	2170037.39	Аналитический	0.50	-

1	2	3	4	5	6
322	329227.30	2170123.76	Аналитический	0.50	-
323	329225.10	2170192.43	Аналитический	0.50	-
324	329223.32	2170247.82	Аналитический	0.50	-
325	329221.44	2170306.27	Аналитический	0.50	-
326	329221.20	2170328.03	Аналитический	0.50	-
327	329220.27	2170337.90	Аналитический	0.50	-
328	329219.72	2170369.24	Аналитический	0.50	-
329	329216.42	2170459.71	Аналитический	0.50	-
330	329217.08	2170461.86	Аналитический	0.50	-
331	329218.66	2170462.86	Аналитический	0.50	-
332	329230.21	2170464.48	Аналитический	0.50	-
333	329229.64	2170477.39	Аналитический	0.50	-
334	329219.44	2170479.12	Аналитический	0.50	-
335	329215.69	2170482.94	Аналитический	0.50	-
336	329215.38	2170502.68	Аналитический	0.50	-
337	329208.45	2170672.50	Аналитический	0.50	-
338	329205.46	2170758.09	Аналитический	0.50	-
339	329202.21	2170851.05	Аналитический	0.50	-
340	329197.53	2170993.26	Аналитический	0.50	-
341	329195.74	2171046.84	Аналитический	0.50	-
342	329196.46	2171082.99	Аналитический	0.50	-
343	329175.77	2171085.99	Аналитический	0.50	-
344	329155.49	2171088.24	Аналитический	0.50	-
345	329097.97	2171081.14	Аналитический	0.50	-
346	328808.15	2171016.37	Аналитический	0.50	-
347	328721.72	2170997.55	Аналитический	0.50	-
348	328643.29	2170981.94	Аналитический	0.50	-
349	328548.85	2170962.97	Аналитический	0.50	-
350	328513.41	2170964.56	Аналитический	0.50	-
351	328495.02	2170966.21	Аналитический	0.50	-
352	328459.81	2170981.90	Аналитический	0.50	-
353	328449.40	2170986.43	Аналитический	0.50	-
354	328397.27	2171000.93	Аналитический	0.50	-
355	328339.60	2171019.47	Аналитический	0.50	-
356	328263.63	2171043.90	Аналитический	0.50	-
357	328265.18	2171050.23	Аналитический	0.50	-
358	328249.72	2171054.31	Аналитический	0.50	-
359	328248.11	2171051.25	Аналитический	0.50	-
360	328242.44	2171052.82	Аналитический	0.50	-
361	328177.14	2171071.55	Аналитический	0.50	-
362	328134.89	2171083.32	Аналитический	0.50	-
363	328104.28	2171088.73	Аналитический	0.50	-
364	328055.24	2171095.56	Аналитический	0.50	-
365	327998.60	2171104.06	Аналитический	0.50	-
366	327931.11	2171114.40	Аналитический	0.50	-
367	327843.69	2171127.80	Аналитический	0.50	-
368	327770.77	2171138.27	Аналитический	0.50	-
369	327681.19	2171151.13	Аналитический	0.50	-

1	2	3	4	5	6
370	327585.62	2171164.14	Аналитический	0.50	-
371	327505.49	2171175.04	Аналитический	0.50	-
372	327420.84	2171187.19	Аналитический	0.50	-
373	327326.95	2171200.66	Аналитический	0.50	-
374	327220.85	2171215.94	Аналитический	0.50	-
375	327122.22	2171230.15	Аналитический	0.50	-
376	327012.70	2171246.05	Аналитический	0.50	-
377	326899.35	2171262.51	Аналитический	0.50	-
378	326836.77	2171272.08	Аналитический	0.50	-
379	326759.12	2171283.96	Аналитический	0.50	-
380	326705.91	2171291.79	Аналитический	0.50	-
381	326648.45	2171300.25	Аналитический	0.50	-
382	326588.35	2171309.09	Аналитический	0.50	-
383	326550.10	2171316.62	Аналитический	0.50	-
384	326520.39	2171323.27	Аналитический	0.50	-
385	326508.76	2171329.69	Аналитический	0.50	-
386	326492.33	2171340.63	Аналитический	0.50	-
387	326484.21	2171350.26	Аналитический	0.50	-
388	326479.31	2171359.82	Аналитический	0.50	-
389	326475.08	2171378.15	Аналитический	0.50	-
390	326471.58	2171425.27	Аналитический	0.50	-
391	326470.92	2171485.62	Аналитический	0.50	-
392	326470.29	2171543.28	Аналитический	0.50	-
393	326469.90	2171611.07	Аналитический	0.50	-
394	326469.48	2171681.69	Аналитический	0.50	-
395	326469.15	2171739.04	Аналитический	0.50	-
396	326471.80	2171742.59	Аналитический	0.50	-
397	326471.82	2171745.77	Аналитический	0.50	-
398	326469.17	2171748.50	Аналитический	0.50	-
399	326468.65	2171771.45	Аналитический	0.50	-
400	326463.62	2171802.47	Аналитический	0.50	-
401	326460.79	2171811.14	Аналитический	0.50	-
402	326425.13	2171814.65	Аналитический	0.50	-
403	326436.11	2171803.71	Аналитический	0.50	-
404	326443.64	2171787.24	Аналитический	0.50	-
405	326445.51	2171769.42	Аналитический	0.50	-
406	326447.61	2171743.75	Аналитический	0.50	-
407	326448.47	2171680.18	Аналитический	0.50	-
408	326448.86	2171605.29	Аналитический	0.50	-
409	326449.15	2171548.08	Аналитический	0.50	-
410	326451.22	2171478.81	Аналитический	0.50	-
411	326452.87	2171423.49	Аналитический	0.50	-
412	326453.78	2171387.73	Аналитический	0.50	-
413	326455.85	2171368.59	Аналитический	0.50	-
414	326458.58	2171354.97	Аналитический	0.50	-
415	326464.55	2171338.06	Аналитический	0.50	-
416	326467.98	2171326.81	Аналитический	0.50	-
417	326468.95	2171320.79	Аналитический	0.50	-

1	2	3	4	5	6
418	326474.56	2171316.30	Аналитический	0.50	-
419	326486.34	2171316.28	Аналитический	0.50	-
420	326498.40	2171310.16	Аналитический	0.50	-
421	326514.69	2171301.80	Аналитический	0.50	-
422	326533.01	2171298.62	Аналитический	0.50	-
423	326557.94	2171294.40	Аналитический	0.50	-
424	326575.91	2171291.22	Аналитический	0.50	-
425	326644.61	2171281.18	Аналитический	0.50	-
426	326707.40	2171272.01	Аналитический	0.50	-
427	326763.73	2171263.78	Аналитический	0.50	-
428	326827.78	2171253.94	Аналитический	0.50	-
429	326897.09	2171243.30	Аналитический	0.50	-
430	327005.23	2171227.63	Аналитический	0.50	-
431	327115.46	2171211.65	Аналитический	0.50	-
432	327227.07	2171195.29	Аналитический	0.50	-
433	327325.88	2171180.80	Аналитический	0.50	-
434	327432.97	2171166.20	Аналитический	0.50	-
435	327509.51	2171155.76	Аналитический	0.50	-
436	327597.83	2171143.80	Аналитический	0.50	-
437	327684.49	2171132.07	Аналитический	0.50	-
438	327773.40	2171119.37	Аналитический	0.50	-
439	327853.74	2171107.90	Аналитический	0.50	-
440	327926.29	2171097.52	Аналитический	0.50	-
441	327994.41	2171087.77	Аналитический	0.50	-
442	328012.40	2171084.69	Аналитический	0.50	-
443	328021.29	2171083.55	Аналитический	0.50	-
444	328023.95	2171079.29	Аналитический	0.50	-
445	328024.43	2171071.81	Аналитический	0.50	-
446	328037.18	2171069.22	Аналитический	0.50	-
447	328039.89	2171077.60	Аналитический	0.50	-
448	328045.45	2171080.14	Аналитический	0.50	-
449	328061.56	2171076.02	Аналитический	0.50	-
450	328098.02	2171069.07	Аналитический	0.50	-
451	328112.79	2171065.49	Аналитический	0.50	-
452	328137.19	2171059.59	Аналитический	0.50	-
453	328166.88	2171052.39	Аналитический	0.50	-
454	328193.42	2171044.77	Аналитический	0.50	-
455	328380.00	2170982.74	Аналитический	0.50	-
456	328489.46	2170945.97	Аналитический	0.50	-
457	328502.54	2170945.13	Аналитический	0.50	-
458	328564.68	2170945.61	Аналитический	0.50	-
459	328626.25	2170959.61	Аналитический	0.50	-
460	328932.09	2171024.03	Аналитический	0.50	-
461	329128.28	2171063.87	Аналитический	0.50	-
462	329135.12	2171064.24	Аналитический	0.50	-
463	329150.14	2171065.16	Аналитический	0.50	-
464	329165.39	2171060.80	Аналитический	0.50	-
465	329172.87	2171049.77	Аналитический	0.50	-

1	2	3	4	5	6
466	329178.16	2171025.06	Аналитический	0.50	-
467	329179.95	2170987.86	Аналитический	0.50	-
468	329183.79	2170851.15	Аналитический	0.50	-
469	329186.73	2170758.74	Аналитический	0.50	-
470	329189.53	2170670.87	Аналитический	0.50	-
471	329195.49	2170501.87	Аналитический	0.50	-
472	329196.14	2170462.96	Аналитический	0.50	-
473	329199.34	2170338.81	Аналитический	0.50	-
474	329201.65	2170263.79	Аналитический	0.50	-
475	329203.75	2170195.62	Аналитический	0.50	-
476	329206.04	2170121.15	Аналитический	0.50	-
477	329208.67	2170051.12	Аналитический	0.50	-
478	329211.34	2169979.95	Аналитический	0.50	-
479	329214.16	2169904.88	Аналитический	0.50	-
480	329217.11	2169800.93	Аналитический	0.50	-
481	329218.79	2169760.52	Аналитический	0.50	-
482	329221.84	2169738.69	Аналитический	0.50	-
483	329226.24	2169725.95	Аналитический	0.50	-
484	329232.42	2169713.45	Аналитический	0.50	-
485	329239.05	2169702.77	Аналитический	0.50	-
486	329292.64	2169614.90	Аналитический	0.50	-
487	329350.44	2169525.58	Аналитический	0.50	-
488	329357.72	2169513.83	Аналитический	0.50	-
489	329356.36	2169511.56	Аналитический	0.50	-
490	329348.47	2169511.75	Аналитический	0.50	-
491	329350.26	2169498.60	Аналитический	0.50	-
492	329363.74	2169494.31	Аналитический	0.50	-
493	329370.80	2169490.03	Аналитический	0.50	-
494	329377.41	2169480.43	Аналитический	0.50	-
495	329394.85	2169457.14	Аналитический	0.50	-
496	329412.62	2169426.53	Аналитический	0.50	-
497	329422.69	2169401.61	Аналитический	0.50	-
498	329426.17	2169384.67	Аналитический	0.50	-
499	329427.32	2169363.62	Аналитический	0.50	-
500	329428.45	2169343.28	Аналитический	0.50	-
501	329430.26	2169264.07	Аналитический	0.50	-
502	329432.67	2169158.29	Аналитический	0.50	-
503	329435.17	2169059.45	Аналитический	0.50	-
504	329438.04	2168945.98	Аналитический	0.50	-
505	329440.40	2168824.68	Аналитический	0.50	-
506	329442.64	2168709.41	Аналитический	0.50	-
507	329444.91	2168602.18	Аналитический	0.50	-
508	329447.15	2168496.25	Аналитический	0.50	-
509	329449.49	2168387.50	Аналитический	0.50	-
510	329451.76	2168281.84	Аналитический	0.50	-
511	329456.39	2168147.85	Аналитический	0.50	-
512	329456.57	2168114.30	Аналитический	0.50	-
513	329454.19	2168101.79	Аналитический	0.50	-

1	2	3	4	5	6
514	329449.26	2168099.45	Аналитический	0.50	-
515	329443.27	2168098.39	Аналитический	0.50	-
516	329442.20	2168087.11	Аналитический	0.50	-
517	329449.22	2168084.97	Аналитический	0.50	-
518	329453.86	2168080.12	Аналитический	0.50	-
519	329453.95	2168075.17	Аналитический	0.50	-
520	329454.27	2168057.69	Аналитический	0.50	-
521	329453.86	2168036.41	Аналитический	0.50	-
522	329447.22	2167956.69	Аналитический	0.50	-
523	329443.03	2167906.47	Аналитический	0.50	-
524	329432.29	2167807.19	Аналитический	0.50	-
525	329422.69	2167718.49	Аналитический	0.50	-
526	329414.38	2167642.38	Аналитический	0.50	-
527	329405.41	2167560.17	Аналитический	0.50	-
528	329400.17	2167510.45	Аналитический	0.50	-
529	329400.11	2167478.25	Аналитический	0.50	-
530	329401.68	2167461.34	Аналитический	0.50	-
531	329403.79	2167451.34	Аналитический	0.50	-
532	329404.77	2167442.39	Аналитический	0.50	-
533	329406.91	2167434.11	Аналитический	0.50	-
534	329410.00	2167422.13	Аналитический	0.50	-
535	329415.37	2167404.09	Аналитический	0.50	-
536	329413.43	2167395.72	Аналитический	0.50	-
537	329409.43	2167388.40	Аналитический	0.50	-
538	329419.54	2167374.23	Аналитический	0.50	-
539	329423.88	2167377.86	Аналитический	0.50	-
540	329432.01	2167379.88	Аналитический	0.50	-
541	329441.61	2167373.92	Аналитический	0.50	-
542	329451.16	2167363.13	Аналитический	0.50	-
543	329471.48	2167344.99	Аналитический	0.50	-
544	329490.31	2167330.91	Аналитический	0.50	-
545	329510.85	2167320.62	Аналитический	0.50	-
546	329547.82	2167305.85	Аналитический	0.50	-
547	329666.28	2167261.07	Аналитический	0.50	-
548	329769.95	2167224.07	Аналитический	0.50	-
549	329896.19	2167179.02	Аналитический	0.50	-
550	329965.93	2167152.57	Аналитический	0.50	-
551	330130.74	2167092.36	Аналитический	0.50	-
552	330230.96	2167056.24	Аналитический	0.50	-
553	330343.95	2167015.52	Аналитический	0.50	-
554	330458.05	2166974.93	Аналитический	0.50	-
555	330541.34	2166944.78	Аналитический	0.50	-
556	330567.83	2166934.31	Аналитический	0.50	-
557	330592.83	2166916.47	Аналитический	0.50	-
558	330615.01	2166898.45	Аналитический	0.50	-
559	330635.43	2166876.93	Аналитический	0.50	-
560	330650.80	2166855.36	Аналитический	0.50	-
561	330660.81	2166839.29	Аналитический	0.50	-

1	2	3	4	5	6
562	330669.16	2166819.22	Аналитический	0.50	-
563	330674.04	2166788.78	Аналитический	0.50	-
564	330687.21	2166652.68	Аналитический	0.50	-
565	330694.67	2166571.93	Аналитический	0.50	-
566	330706.75	2166441.22	Аналитический	0.50	-
567	330715.44	2166347.15	Аналитический	0.50	-
568	330721.02	2166290.76	Аналитический	0.50	-
569	330728.72	2166212.97	Аналитический	0.50	-
570	330733.88	2166160.86	Аналитический	0.50	-
571	330734.09	2166141.49	Аналитический	0.50	-
572	330733.48	2166139.01	Аналитический	0.50	-
573	330730.50	2166136.89	Аналитический	0.50	-
574	330718.13	2166133.01	Аналитический	0.50	-
575	330721.02	2166118.46	Аналитический	0.50	-
576	330731.65	2166119.39	Аналитический	0.50	-
577	330734.15	2166116.95	Аналитический	0.50	-
578	330735.50	2166111.81	Аналитический	0.50	-
579	330757.12	2166112.22	Аналитический	0.50	-
580	330758.63	2166119.31	Аналитический	0.50	-
581	330765.61	2166121.70	Аналитический	0.50	-
232	330777.08	2166122.07	Аналитический	0.50	-
582	326000.10	2172799.08	Аналитический	0.50	-
583	326019.09	2172813.53	Аналитический	0.50	-
584	326020.90	2172833.19	Аналитический	0.50	-
585	326023.91	2172846.82	Аналитический	0.50	-
586	326038.50	2172884.85	Аналитический	0.50	-
587	326075.22	2172978.50	Аналитический	0.50	-
588	326108.39	2173063.10	Аналитический	0.50	-
589	326131.83	2173125.31	Аналитический	0.50	-
590	326153.35	2173182.40	Аналитический	0.50	-
591	326177.53	2173242.02	Аналитический	0.50	-
592	326202.75	2173304.18	Аналитический	0.50	-
593	326224.06	2173360.80	Аналитический	0.50	-
594	326245.01	2173416.47	Аналитический	0.50	-
595	326257.31	2173449.73	Аналитический	0.50	-
596	326261.40	2173463.35	Аналитический	0.50	-
597	326266.19	2173487.82	Аналитический	0.50	-
598	326268.61	2173506.84	Аналитический	0.50	-
599	326268.54	2173522.50	Аналитический	0.50	-
600	326266.93	2173538.49	Аналитический	0.50	-
601	326261.31	2173563.92	Аналитический	0.50	-
602	326253.41	2173587.24	Аналитический	0.50	-
603	326240.78	2173615.29	Аналитический	0.50	-
604	326228.52	2173635.42	Аналитический	0.50	-
605	326208.76	2173659.98	Аналитический	0.50	-
606	326177.74	2173689.89	Аналитический	0.50	-
607	326153.52	2173713.89	Аналитический	0.50	-

1	2	3	4	5	6
608	326126.87	2173737.22	Аналитический	0.50	-
609	326100.33	2173759.41	Аналитический	0.50	-
610	326052.19	2173802.42	Аналитический	0.50	-
611	326043.53	2173803.53	Аналитический	0.50	-
612	326036.52	2173804.42	Аналитический	0.50	-
613	326028.58	2173805.44	Аналитический	0.50	-
614	326018.97	2173806.67	Аналитический	0.50	-
615	326017.36	2173806.84	Аналитический	0.50	-
616	326036.45	2173791.18	Аналитический	0.50	-
617	326056.08	2173773.53	Аналитический	0.50	-
618	326080.73	2173751.71	Аналитический	0.50	-
619	326125.70	2173715.95	Аналитический	0.50	-
620	326160.02	2173679.92	Аналитический	0.50	-
621	326175.28	2173663.47	Аналитический	0.50	-
622	326196.84	2173636.08	Аналитический	0.50	-
623	326219.95	2173600.15	Аналитический	0.50	-
624	326235.73	2173561.50	Аналитический	0.50	-
625	326243.45	2173529.82	Аналитический	0.50	-
626	326244.35	2173503.72	Аналитический	0.50	-
627	326237.60	2173467.92	Аналитический	0.50	-
628	326229.30	2173439.21	Аналитический	0.50	-
629	326203.71	2173372.50	Аналитический	0.50	-
630	326182.08	2173316.13	Аналитический	0.50	-
631	326161.59	2173263.24	Аналитический	0.50	-
632	326138.22	2173202.92	Аналитический	0.50	-
633	326116.14	2173141.21	Аналитический	0.50	-
634	326096.45	2173086.19	Аналитический	0.50	-
635	326062.17	2172997.22	Аналитический	0.50	-
636	326030.00	2172913.73	Аналитический	0.50	-
637	326007.07	2172851.82	Аналитический	0.50	-
638	326001.82	2172829.07	Аналитический	0.50	-
582	326000.10	2172799.08	Аналитический	0.50	-
639	320616.10	2169753.17	Картометрический	1.00	-
640	320492.53	2170116.57	Картометрический	1.00	-
641	320475.64	2170180.38	Картометрический	1.00	-
642	320450.70	2170276.00	Картометрический	1.00	-
643	320439.47	2170334.01	Картометрический	1.00	-
644	320434.20	2170360.40	Картометрический	1.00	-
645	320417.84	2170472.28	Картометрический	1.00	-
646	320404.41	2170572.02	Картометрический	1.00	-
647	320375.96	2170768.88	Картометрический	1.00	-
648	320361.12	2170868.25	Картометрический	1.00	-
649	320283.50	2171392.46	Картометрический	1.00	-
650	320272.64	2171467.43	Картометрический	1.00	-
651	320251.42	2171607.13	Картометрический	1.00	-
652	320222.38	2171804.95	Картометрический	1.00	-
653	320209.32	2171904.79	Картометрический	1.00	-

1	2	3	4	5	6
654	320195.92	2171996.19	Картометрический	1.00	-
655	320169.34	2172176.54	Картометрический	1.00	-
656	320168.04	2172200.39	Картометрический	1.00	-
657	320164.46	2172262.48	Картометрический	1.00	-
658	320165.24	2172299.59	Картометрический	1.00	-
659	320194.71	2172462.81	Картометрический	1.00	-
660	320283.37	2172962.32	Картометрический	1.00	-
661	320261.89	2172964.89	Картометрический	1.00	-
662	320173.45	2172466.60	Картометрический	1.00	-
663	320139.79	2172302.65	Картометрический	1.00	-
664	320137.33	2172261.07	Картометрический	1.00	-
665	320142.91	2172198.54	Картометрический	1.00	-
666	320144.49	2172172.36	Картометрический	1.00	-
667	320170.98	2171992.54	Картометрический	1.00	-
668	320184.16	2171899.49	Картометрический	1.00	-
669	320200.62	2171801.76	Картометрический	1.00	-
670	320229.19	2171605.44	Картометрический	1.00	-
671	320249.85	2171458.18	Картометрический	1.00	-
672	320260.19	2171387.78	Картометрический	1.00	-
673	320336.98	2170864.72	Картометрический	1.00	-
674	320351.11	2170765.66	Картометрический	1.00	-
675	320371.67	2170625.64	Картометрический	1.00	-
676	320380.14	2170567.91	Картометрический	1.00	-
677	320396.47	2170469.13	Картометрический	1.00	-
678	320412.93	2170357.43	Картометрический	1.00	-
679	320418.32	2170329.66	Картометрический	1.00	-
680	320429.54	2170271.66	Картометрический	1.00	-
681	320436.25	2170237.21	Картометрический	1.00	-
682	320452.49	2170174.07	Картометрический	1.00	-
683	320472.82	2170110.55	Картометрический	1.00	-
684	320594.57	2169743.28	Картометрический	1.00	-
639	320616.10	2169753.17	Картометрический	1.00	-

3. Сведения о характерных точках части (частей) границы объекта

Обозначение характерных точек части границы	Координаты, м		Метод определения координат характерной точки	Средняя квадратическая погрешность положения характерной точки (Mt), м	Описание обозначения точки на местности (при наличии)
	X	Y			
1	2	3	4	5	6
Часть №					
-	-	-	-	-	-

План трассы трассы

Лист № 1



Масштаб: 1:1000

1 — граница территории
 2 — граница участка
 3 — граница участка

Масштаб: 1:1000

Проектная организация: ООО «Специализированная проектная организация»
 Адрес: 125080, г. Москва, ул. Мясницкая, д. 20, стр. 1
 ИНН: 50-07-0000000, ОГРН: 5007003893
 Свидетельство о государственной регистрации: 50/001/2017-0000000

ОПИСАНИЕ МЕСТОПОЛОЖЕНИЯ ГРАНИЦ

Зона ритуальных объектов за границами населенных пунктов - СНП

 (наименование объекта, местоположение границ которого описано
 (далее - объект)

Раздел 1

Сведения об объекте		
№ п/п	Характеристики объекта	Описание характеристик
1	2	3
1	Местоположение объекта	Воронежская область, Богучарский муниципальный район, Твердохлебовское сельское поселение
2	Площадь объекта \pm величина погрешности определения площади ($P \pm \Delta P$)	-
3	Иные характеристики объекта	-

Раздел 2

Сведения о местоположении границ объекта					
1. Система координат: МСК - 36, зона 2					
2. Сведения о характерных точках границ объекта					
Обозначение характерных точек границ	Координаты, м		Метод определения координат характерной точки	Средняя квадратическая погрешность положения характерной точки (Mt), м	Описание обозначения точки на местности (при наличии)
	X	Y			
1	2	3	4	5	6
1	330628.55	2166071.90	Картометрический	1.00	-
2	330633.35	2166113.70	Картометрический	1.00	-
3	330592.55	2166119.30	Картометрический	1.00	-
4	330575.35	2166117.90	Картометрический	1.00	-
5	330574.75	2166089.30	Картометрический	1.00	-
6	330582.55	2166077.30	Картометрический	1.00	-
1	330628.55	2166071.90	Картометрический	1.00	-
3. Сведения о характерных точках части (частей) границы объекта					
Обозначение характерных точек части границы	Координаты, м		Метод определения координат характерной точки	Средняя квадратическая погрешность положения характерной точки (Mt), м	Описание обозначения точки на местности (при наличии)
	X	Y			
1	2	3	4	5	6
Часть №					
-	-	-	-	-	-

Раздел 4

План границ объекта



Масштаб 1:1000

Используемые условные знаки и обозначения:



границы территориальной зоны

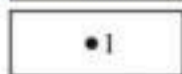

характерная точка границ территориальной зоны

Руководитель БУВО «Нормативно-проектный центр»

Подпись  Ю.В.Шалыгина Дата « 19 » мая 2021г.

Место для оттиска печати (при наличии) лица, составившего описание местоположения границ объекта

