

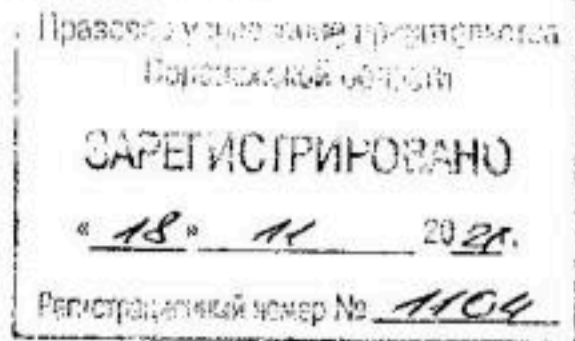

**ДЕПАРТАМЕНТ
АРХИТЕКТУРЫ И ГРАДОСТРОИТЕЛЬСТВА
ВОРОНЕЖСКОЙ ОБЛАСТИ**



ПРИКАЗ

22.10.2021

№ 45-01-04/1184

г. Воронеж

**Об утверждении правил землепользования и застройки
Нижнекатуховского сельского поселения Новоусманского
муниципального района Воронежской области**

В соответствии с Градостроительным кодексом Российской Федерации, Федеральным законом от 06.10.2003 № 131-ФЗ «Об общих принципах организации местного самоуправления в Российской Федерации», Законами Воронежской области от 07.07.2006 № 61-ОЗ «О регулировании градостроительной деятельности в Воронежской области», от 20.12.2018 № 173-ОЗ «О перераспределении полномочий по утверждению правил землепользования и застройки между органами местного самоуправления поселений Воронежской области, городского округа город Нововоронеж, Борисоглебского городского округа и исполнительными органами государственной власти Воронежской области», постановлением правительства Воронежской области от 31.12.2014 № 1240 «Об утверждении Положения о департаменте архитектуры и градостроительства Воронежской области», на основании приказа департамента архитектуры и градостроительства Воронежской области от 01.03.2019 № 45-01-04/27 «О подготовке проектов правил землепользования и застройки поселений Аннинского, Бобровского, Верхнемамонского, Верхнехавского, Воробьевского, Каширского, Лискинского, Новоусманского, Ольховатского, Павловского, Панинского, Подгоренского, Рамонского, Семилукского и Хохольского муниципальных районов и городского округа город

Нововоронеж Воронежской области», с учетом заключения о результатах публичных слушаний от 23.03.2021

п р и к а з ы в а ю:

1. Утвердить прилагаемые правила землепользования и застройки Нижнекатуховского сельского поселения Новоусманского муниципального района Воронежской области.

2. Признать утратившими силу следующие решения Совета народных депутатов Нижнекатуховского сельского поселения Новоусманского муниципального района Воронежской области:

- от 01.11.2012 № 95 «Об утверждении правил землепользования и застройки Нижнекатуховского сельского поселения Новоусманского муниципального района Воронежской области»;

- от 01.11.2016 № 52 «О внесении изменений в правила землепользования и застройки Нижнекатуховского сельского поселения Новоусманского муниципального района Воронежской области, утвержденные решением № 95 от 01.11.2012 г. Совета народных депутатов Нижнекатуховского сельского поселения»;

- от 12.03.2018 № 114 «О внесении изменений в правила землепользования и застройки Нижнекатуховского сельского поселения Новоусманского муниципального района Воронежской области, утвержденные решением № 95 от 01.11.2012 г. Совета народных депутатов Нижнекатуховского сельского поселения».

3. Контроль исполнения настоящего приказа возложить на заместителя руководителя департамента архитектуры и градостроительства Воронежской области – начальника отдела территориального планирования Беляеву С.М.

Руководитель департамента
архитектуры и градостроительства
Воронежской области



А.А. Еренков

УТВЕРЖДЕНЫ
приказом департамента
архитектуры и градостроительства
Воронежской области
от 22.10.2021 № 45-01-04/1184

**ПРАВИЛА ЗЕМЛЕПОЛЬЗОВАНИЯ И ЗАСТРОЙКИ
НИЖНЕКАТУХОВСКОГО СЕЛЬСКОГО ПОСЕЛЕНИЯ
НОВОУСМАНСКОГО МУНИЦИПАЛЬНОГО РАЙОНА
ВОРОНЕЖСКОЙ ОБЛАСТИ**

**ЧАСТЬ I. ПОРЯДОК ПРИМЕНЕНИЯ ПРАВИЛ
ЗЕМЛЕПОЛЬЗОВАНИЯ И ЗАСТРОЙКИ И ВНЕСЕНИЯ В НИХ
ИЗМЕНЕНИЙ**

Раздел 1. Общие положения

**1. Предмет регулирования и цели подготовки правил
землепользования и застройки Нижнекатуховского сельского поселения
Новоусманского муниципального района Воронежской области**

1. Правила землепользования и застройки Нижнекатуховского сельского поселения Новоусманского муниципального района Воронежской области (далее – Правила) являются документом градостроительного зонирования, который утверждается нормативным правовым актом департамента архитектуры и градостроительства Воронежской области и в котором устанавливаются территориальные зоны, градостроительные регламенты, порядок применения такого документа и порядок внесения в него изменений.

2. Правила разработаны в соответствии с Градостроительным кодексом Российской Федерации (далее – ГрК РФ), Земельным кодексом Российской Федерации, Федеральным законом от 06.10.2003 № 131-ФЗ «Об общих принципах организации местного самоуправления в Российской Федерации», иными нормативными правовыми актами Российской Федерации».

Федерации, Воронежской области, муниципальными правовыми актами муниципального образования с учетом положений нормативных актов и документов, определяющих основные направления социально-экономического и градостроительного развития муниципального образования, а также сведений Единого государственного реестра недвижимости, сведений, документов и материалов, содержащихся в государственных информационных системах обеспечения градостроительной деятельности.

3. Правила разработаны в целях:

- создания условий для устойчивого развития территории муниципального образования, сохранения окружающей среды и объектов культурного наследия;

- создания условий для планировки территории муниципального образования;

- обеспечения прав и законных интересов физических и юридических лиц, в том числе правообладателей земельных участков и объектов капитального строительства;

- создания условий для привлечения инвестиций, в том числе путем предоставления возможности выбора наиболее эффективных видов разрешенного использования земельных участков и объектов капитального строительства.

2. Основные понятия, используемые в Правилах

В настоящих Правилах используются основные понятия, установленные законодательством Российской Федерации.

3. Сфера применения Правил

1. Действие настоящих Правил распространяется на всю территорию Нижнекатуховского сельского поселения Новоусманского муниципального района Воронежской области. Правила обязательны для соблюдения органами государственной власти, органами местного самоуправления, физическими и юридическими лицами, при осуществлении

ими градостроительной деятельности на территории Нижнекатуховского сельского поселения Новоусманского муниципального района Воронежской области.

2. Настоящие Правила применяются наряду с:

- техническими регламентами и иными обязательными требованиями, установленными в соответствии с законодательством в целях обеспечения безопасности жизни и здоровья людей, надежности и безопасности зданий, строений и сооружений, сохранения окружающей природной среды и объектов культурного наследия;
- региональными и местными нормативами градостроительного проектирования.

4. Содержание и порядок применения Правил

1. Правила включают в себя:

- 1) порядок их применения и внесения изменений в Правила;
- 2) карту градостроительного зонирования;
- 3) градостроительные регламенты.

Обязательным приложением к настоящим Правилам являются сведения о границах территориальных зон, которые должны содержать графическое описание местоположения границ территориальных зон, перечень координат характерных точек этих границ в системе координат, используемой для ведения Единого государственного реестра недвижимости.

2. Порядок применения Правил и внесения в них изменений включает в себя положения:

- 1) о регулировании землепользования и застройки;
- 2) об изменении видов разрешенного использования земельных участков и объектов капитального строительства физическими и юридическими лицами;
- 3) о подготовке документации по планировке территории органами местного самоуправления;

- 4) о проведении общественных обсуждений или публичных слушаний по вопросам землепользования и застройки;
- 5) о внесении изменений в Правила;
- 6) о регулировании иных вопросов землепользования и застройки.

5. Использование объектов недвижимости, не соответствующих настоящим Правилам

1. Земельные участки или объекты капитального строительства, виды разрешенного использования, предельные (минимальные и (или) максимальные) размеры и предельные параметры которых не соответствуют градостроительному регламенту, могут использоваться без установления срока приведения их в соответствие с градостроительным регламентом, за исключением случаев, если использование таких земельных участков и объектов капитального строительства опасно для жизни или здоровья человека, для окружающей среды, объектов культурного наследия.

2. Реконструкция указанных в подпункте 1 настоящего пункта объектов капитального строительства может осуществляться только путем приведения таких объектов в соответствие с градостроительным регламентом или путем уменьшения их несоответствия предельным параметрам разрешенного строительства, реконструкции. Изменение видов разрешенного использования указанных земельных участков и объектов капитального строительства может осуществляться путем приведения их в соответствие с видами разрешенного использования земельных участков и объектов капитального строительства, установленными градостроительным регламентом.

3. В случае если использование указанных в подпункте 1 настоящего пункта земельных участков и объектов капитального строительства продолжается и опасно для жизни или здоровья человека, для окружающей среды, объектов культурного наследия, в соответствии с федеральными законами может быть наложен запрет на использование таких земельных участков и объектов.

6. Открытость и доступность информации о землепользовании и застройке

1. Настоящие Правила являются открытыми и общедоступными.
2. Настоящие Правила подлежат опубликованию в порядке, установленном для официального опубликования нормативных правовых актов Воронежской области, и размещению в федеральной государственной информационной системе территориального планирования и в государственной информационной системе обеспечения градостроительной деятельности.

Раздел 2. Положения о регулировании землепользования и застройки

7. Перераспределение полномочий между органами местного самоуправления Нижнекатуховского сельского поселения Новоусманского муниципального района Воронежской области и департаментом архитектуры и градостроительства Воронежской области

1. На основании Закона Воронежской области от 20.12.2018 № 173-ОЗ «О перераспределении полномочий по утверждению правил землепользования и застройки между органами местного самоуправления поселений Воронежской области, городского округа город Нововоронеж, Борисоглебского городского округа и исполнительными органами государственной власти Воронежской области» (далее – Закон Воронежской области) и в соответствии со статьей 8.2 ГрК РФ, пунктом 6.1 статьи 26.3 Федерального закона от 06.10.1999 № 184-ФЗ «Об общих принципах организации законодательных (представительных) и исполнительных органов государственной власти субъектов Российской Федерации», частью 1.2 статьи 17 Федерального закона от 06.10.2003 № 131-ФЗ «Об общих принципах организации местного самоуправления в Российской Федерации» полномочия по утверждению Правил перераспределены между органами местного самоуправления Нижнекатуховского сельского поселения

Новоусманского муниципального района Воронежской области и департаментом архитектуры и градостроительства Воронежской области (далее – Уполномоченный орган) на срок, установленный Законом Воронежской области.

2. После истечения срока, указанного в Законе Воронежской области, полномочия Уполномоченного органа, предусмотренные настоящими Правилами, осуществляются органами местного самоуправления Нижнекатуховского сельского поселения Новоусманского муниципального района Воронежской области в соответствии с требованиями ГрК РФ.

8. Полномочия Уполномоченного органа по вопросам землепользования и застройки

1. Полномочия Уполномоченного органа по вопросам землепользования и застройки включают:

1) принятие решений о подготовке проекта Правил, о подготовке проекта о внесении изменений в Правила;

2) утверждение Правил, утверждение внесения изменений в Правила;

3) принятие решений о предоставлении разрешений на условно разрешенный вид использования объектов капитального строительства или земельного участка;

4) принятие решений о предоставлении разрешения на отклонение от предельных параметров разрешенного строительства, реконструкции объектов капитального строительства;

5) иные полномочия в соответствии с действующим законодательством.

9. Комиссия по подготовке проектов Правил

1. Комиссия по подготовке проектов правил землепользования и застройки поселений Воронежской области, городского округа город Нововоронеж, Борисоглебского городского округа (далее – Комиссия)

является специально созданным постоянно действующим коллегиальным органом при Уполномоченном органе в целях реализации полномочий, указанных в пункте 8 настоящих Правил, перераспределенных в соответствии с Законом Воронежской области и обеспечения выполнения задач градостроительного зонирования.

2. Комиссия создается и прекращает свою деятельность приказом Уполномоченного органа.

3. Состав и порядок деятельности Комиссии утверждается приказом Уполномоченного органа.

Раздел 3. Положения об изменении видов разрешенного использования земельных участков и объектов капитального строительства физическими и юридическими лицами

10. Изменение видов разрешенного использования земельных участков и объектов капитального строительства

1. Для каждой из установленных настоящими Правилами территориальных зон могут устанавливаться основные, условно разрешенные и вспомогательные виды разрешенного использования земельных участков и объектов капитального строительства.

2. Изменение одного вида разрешенного использования земельных участков и объектов капитального строительства на другой вид такого использования осуществляется в соответствии с градостроительным регламентом при условии соблюдения требований технических регламентов.

3. Основные и вспомогательные виды разрешенного использования земельных участков и объектов капитального строительства правообладателями земельных участков и объектов капитального строительства, за исключением органов государственной власти, органов местного самоуправления, государственных и муниципальных учреждений, государственных и муниципальных унитарных предприятий, выбираются самостоятельно без дополнительных разрешений и согласования.

4. Решения об изменении одного вида разрешенного использования земельных участков и объектов капитального строительства, расположенных на землях, на которые действие градостроительных регламентов не распространяется или для которых градостроительные регламенты не устанавливаются, на другой вид такого использования принимаются в соответствии с федеральными законами.

11. Предоставление разрешения на условно разрешенный вид использования земельного участка или объекта капитального строительства

1. Физическое или юридическое лицо, заинтересованное в предоставлении разрешения на условно разрешенный вид использования земельного участка или объекта капитального строительства (далее - разрешение на условно разрешенный вид использования), направляет заявление о предоставлении разрешения на условно разрешенный вид использования в Комиссию. Заявление о предоставлении разрешения на условно разрешенный вид использования может быть направлено в форме электронного документа, подписанного электронной подписью в соответствии с требованиями Федерального закона от 06.04.2011 № 63-ФЗ «Об электронной подписи».

2. Порядок предоставления разрешения на условно разрешенный вид использования земельного участка или объекта капитального строительства определен статьей 39 ГрК РФ.

3. Проект решения о предоставлении разрешения на условно разрешенный вид использования подлежит рассмотрению на общественных обсуждениях или публичных слушаниях, проводимых в порядке, установленном статьей 5.1 ГрК РФ, с учетом положений статьи 39 ГрК РФ.

12. Предоставление разрешения на отклонение от предельных параметров разрешенного строительства, реконструкции объектов капитального строительства

1. Правообладатели земельных участков, размеры которых меньше установленных градостроительным регламентом минимальных размеров

земельных участков либо конфигурация, инженерно-геологические или иные характеристики которых неблагоприятны для застройки, вправе обратиться за разрешениями на отклонение от предельных параметров разрешенного строительства, реконструкции объектов капитального строительства (далее также – разрешение на отклонение от предельных параметров).

2. Правообладатели земельных участков вправе обратиться за разрешениями на отклонение от предельных параметров разрешенного строительства, реконструкции объектов капитального строительства, если такое отклонение необходимо в целях однократного изменения одного или нескольких предельных параметров разрешенного строительства, реконструкции объектов капитального строительства, установленных градостроительным регламентом для конкретной территориальной зоны, не более чем на десять процентов.

3. Порядок предоставления разрешения на отклонение от предельных параметров определен статьей 40 ГрК РФ.

4. Проект решения о предоставлении разрешения на отклонение от предельных параметров подлежит рассмотрению на общественных обсуждениях или публичных слушаниях, проводимых в порядке, установленном статьей 5.1 ГрК РФ, с учетом положений статьи 39 ГрК РФ, за исключением случая, указанного в части 1.1 статьи 40 ГрК РФ.

Раздел 4. Положения о подготовке документации по планировке территории органами местного самоуправления

13. Общие положения о подготовке документации по планировке территории

1. Подготовка документации по планировке территории осуществляется в целях обеспечения устойчивого развития территорий, в том числе выделения элементов планировочной структуры, установления границ земельных участков, установления границ зон планируемого размещения объектов капитального строительства.

2. Подготовка документации по планировке территории осуществляется в соответствии с главой 5 ГрК РФ.

3. Состав и содержание документации по планировке территории определяется ГрК РФ.

Раздел 5. Положения о проведении общественных обсуждений или публичных слушаний по вопросам землепользования и застройки

14. Общие положения о порядке проведения общественных обсуждений или публичных слушаний в сфере градостроительной деятельности

1. В целях соблюдения права человека на благоприятные условия жизнедеятельности, прав и законных интересов правообладателей земельных участков и объектов капитального строительства по проектам правил землепользования и застройки, проектам планировки территории, проектам межевания территории, проектам, предусматривающим внесение изменений в один из указанных утвержденных документов, проектам решений о предоставлении разрешения на условно разрешенный вид использования земельного участка или объекта капитального строительства, проектам решений о предоставлении разрешения на отклонение от предельных параметров разрешенного строительства, реконструкции объектов капитального строительства в соответствии с уставом муниципального образования и (или) нормативным правовым актом представительного органа муниципального образования и с учетом положений ГрК РФ проводятся общественные обсуждения или публичные слушания, за исключением случаев, предусмотренных ГрК РФ и другими федеральными законами.

2. Порядок проведения общественных обсуждений или публичных слушаний определяется ГрК РФ, Уставом Нижнекатуховского сельского поселения Новоусманского муниципального района Воронежской области и (или) нормативным правовым актом представительного органа муниципального образования.

Раздел 6. Положения о внесении изменений в Правила

15. Основания и порядок внесения изменений в Правила

1. Основания для рассмотрения вопроса о внесении изменений в настоящие Правила предусмотрены статьей 33 ГрК РФ.

2. Внесение изменений в Правила осуществляется в порядке, предусмотренном статьями 31 и 32 ГрК РФ, с учетом особенностей, установленных статьей 33 ГрК РФ.

Раздел 7. Положения о регулировании иных вопросов землепользования и застройки

16. Общие принципы регулирования иных вопросов землепользования и застройки на территории Нижнекатуховского сельского поселения Новоусманского муниципального района Воронежской области

Иные вопросы землепользования и застройки на территории Нижнекатуховского сельского поселения Новоусманского муниципального района Воронежской области регулируются законодательством Российской Федерации, Воронежской области, муниципальными правовыми актами Нижнекатуховского сельского поселения Новоусманского муниципального района Воронежской области.

ЧАСТЬ II. КАРТА ГРАДОСТРОИТЕЛЬНОГО ЗОНИРОВАНИЯ**17. Карты градостроительного зонирования**

1. Карта градостроительного зонирования территории Нижнекатуховского сельского поселения Новоусманского муниципального района Воронежской области.



ПРАВИЛА ЗЕМЛЕПОЛЬЗОВАНИЯ И ЗАСТРОЙКИ

Карта градостроительного зонирования территории Нижнекатуховского сельского поселения
Новоусманского муниципального района Воронежской области



2. Карта градостроительного зонирования с отображением зон с особыми условиями использования территории Нижнекатуховского сельского поселения Новоусманского муниципального района Воронежской области.



ПРАВИЛА ЗЕМЛЕПОЛЬЗОВАНИЯ И ЗАСТРОЙКИ

Карта градостроительного зонирования с отображением зон с особыми условиями использования территории
Нижнекатуховского сельского поселения Новоусманского муниципального района Воронежской области



2.1. На территории Нижнекатуховского сельского поселения Новоусманского муниципального района Воронежской области располагаются следующие объекты культурного наследия:

№ п/п	Наименование объекта культурного наследия	Сведения о границах территории объекта культурного наследия	Сведения о границах защитной зоны объекта культурного наследия	Сведения о границах зоны охраны объекта культурного наследия
1	Церковь Покрова	Не установлена	Установлена приказом управления по охране объектов культурного наследия Воронежской области от 12.11.2019 № 71-01-07/288 «Об утверждении графического описания местоположения границ (с перечнем координат характерных точек этих границ) защитных зон объектов культурного наследия, расположенных на территории Воронежской области»	Не установлена

18. Перечень территориальных зон, установленных на карте градостроительного зонирования

1. Порядок установления территориальных зон определен статьей 34 ГрК РФ. На карте градостроительного зонирования установлены следующие виды территориальных зон:

Наименование территориальной зоны	Кодовое обозначение территориальной зоны
Жилые зоны	
Зона застройки индивидуальными жилыми домами	Ж1
Зона застройки малоэтажными многоквартирными жилыми домами	Ж2
Общественно-деловые зоны	
Общественно-деловая зона	ОД
Зоны инженерной и транспортной инфраструктуры	
Зона улиц, дорог, инженерной и транспортной инфраструктуры	ИТ1
Зоны сельскохозяйственного использования	
Зона сельскохозяйственного использования в границах населенных пунктов	СХ1
Зона сельскохозяйственного производства	СХ2

Наименование территориальной зоны	Кодовое обозначение территориальной зоны
Зоны специального назначения	
Зона ритуальных объектов	СН1
Зоны ведения садоводства для собственных нужд граждан	
Зона садоводства и огородничества	СО1

2. Сведения о границах территориальных зон, содержащие графическое описание местоположения границ территориальных зон, перечень координат характерных точек границ территориальных зон села Нижняя Катуховка, являются приложением № 1 к настоящим Правилам.

3. Сведения о границах территориальных зон, содержащие графическое описание местоположения границ территориальных зон, перечень координат характерных точек границ территориальных зон села Трудолюбовка, являются приложением № 2 к настоящим Правилам.

4. Сведения о границах территориальных зон, содержащие графическое описание местоположения границ территориальных зон, перечень координат характерных точек границ территориальных зон, расположенных за границами населенных пунктов на территории Нижнекатуховского сельского поселения, являются приложением № 3 к настоящим Правилам.

ЧАСТЬ III. ГРАДОСТРОИТЕЛЬНЫЕ РЕГЛАМЕНТЫ

19. Общие положения о градостроительном регламенте

1. Градостроительным регламентом определяется правовой режим земельных участков, равно как всего, что находится над и под поверхностью земельных участков и используется в процессе их застройки и последующей эксплуатации объектов капитального строительства.

2. Действие градостроительного регламента распространяется в равной мере на все земельные участки и объекты капитального строительства, расположенные в пределах границ территориальной зоны, обозначенной на карте градостроительного зонирования.

3. Земли и земельные участки, на которые действие градостроительных регламентов не распространяется или для которых градостроительные регламенты не устанавливаются, определены статьей 36 ГрК РФ.

20. Виды разрешенного использования

1. Разрешенное использование земельных участков и объектов капитального строительства может быть следующих видов:

- основные виды разрешенного использования;
- условно разрешенные виды использования;
- вспомогательные виды разрешенного использования,

допустимые только в качестве дополнительных по отношению к основным видам разрешенного использования и условно разрешенным видам использования и осуществляемые совместно с ними.

2. Виды разрешенного использования (далее – ВРИ) земельных участков в настоящих Правилах определяются в соответствии с приказом Федеральной службы государственной регистрации, кадастра и картографии от 10.11.2020 № П/0412 «Об утверждении классификатора видов разрешенного использования земельных участков».

21. Градостроительные регламенты территориальных зон

1. Зона застройки индивидуальными жилыми домами – Ж1

№ п/п	Код ВРИ	Наименование ВРИ	Предельные (минимальные и (или) максимальные) размеры земельных участков, в том числе их площадь, м ²		Максимальный процент застройки в границах земельного участка	Предельное количество этажей или предельная высота зданий, строений, сооружений	Минимальные отступы от границ земельных участков в целях определения мест допустимого размещения зданий, строений, сооружений, за пределами которых запрещено строительство зданий, строений, сооружений
			min	max			
ОСНОВНЫЕ ВИДЫ РАЗРЕШЕННОГО ИСПОЛЬЗОВАНИЯ ЗЕМЕЛЬНЫХ УЧАСТКОВ И ОБЪЕКТОВ КАПИТАЛЬНОГО СТРОИТЕЛЬСТВА							
1	2.1	Для индивидуального жилищного строительства	300	5000	50%	3 этажа	3 метра
2	2.3	Блокированная жилая застройка	80	3000	50%	3 этажа	3 метра; 0 метров – при примыкании к соседним зданиям
3	2.2	Для ведения личного подсобного хозяйства (приусадебный земельный участок)	300	5000	30%	3 этажа	3 метра
4	1.19	Сенокосенне	600	50000	0%	не подлежат установлению	
5	1.20	Выпас сельскохозяйственных животных	300	50000	0%	не подлежат установлению	
6	3.1.1	Предоставление коммунальных услуг	не подлежат установлению	5000		не подлежит установлению	
7	3.1.2	Административные здания организаций, обеспечивающих предоставление коммунальных услуг	не подлежат установлению		60%	3 этажа	3 метра
8	3.2.2	Оказание социальной помощи населению	не подлежат установлению		60%	3 этажа	3 метра
9	3.2.3	Оказание услуг связи	не подлежат установлению		60%	3 этажа	3 метра
10	3.4.1	Амбулаторно-поликлиническое обслуживание	не подлежат установлению			3 этажа	3 метра
11	3.5.1	Дошкольное, начальное и среднее общее образование	не подлежат установлению			4 этажа	3 метра

№ п/п	Код ВРИ	Наименование ВРИ	Пределы (минимальные и (или) максимальные) размеры земельных участков, в том числе их площадь, м ²		Максимальный процент застройки в границах земельного участка	Пределное количество этажей или предельная высота зданий, строений, сооружений	Минимальные отступы от границ земельных участков в целях определения мест допустимого размещения зданий, строений, сооружений, за пределами которых запрещено строительство зданий, строений, сооружений
			min	max			
12	3.6.2.	Парки культуры и отдыха	не подлежат установлению				
13	5.1.3	Площадки для занятий спортом	не подлежат установлению				
14	12.0.1	Улично-дорожная сеть	действие градостроительного регламента не распространяется				
15	12.0.2	Благоустройство территории	действие градостроительного регламента не распространяется				
УСЛОВНО РАЗРЕШЕННЫЕ ВИДЫ ИСПОЛЬЗОВАНИЯ ЗЕМЕЛЬНЫХ УЧАСТКОВ И ОБЪЕКТОВ КАПИТАЛЬНОГО СТРОИТЕЛЬСТВА							
16	2.1.1	Малозэтажная многоквартирная жилая застройка	600	не подлежат установлению	45%	4 этажа	6 метров
17	2.7.1	Хранение автотранспорта	не подлежат установлению				
18	3.3	Бытовое обслуживание	200	5000	60%	3 этажа	3 метра
19	3.6.1	Объекты культурно-досуговой деятельности	200	5000	60%	3 этажа	3 метра
20	3.10.1	Амбулаторное ветеринарное обслуживание	200	5000	60%	3 этажа	3 метра
21	4.4	Магазины	200	5000	60%	3 этажа	3 метра
22	4.5	Банковская и страховая деятельность	не подлежат установлению		60%	3 этажа	3 метра
23	4.6	Общественное питание	200	5000	50%	3 этажа	3 метра
24	5.1.2	Обеспечение занятий спортом в помещениях	не подлежат установлению		45%	не подлежит установлению	3 метра
25	6.4	Пищевая промышленность	не подлежат установлению	5000	не подлежат установлению	15 метров	3 метра
26	8.3	Обеспечение в внутреннего правопорядка	не подлежат установлению				3 метра

Ограничения использования земельных участков и объектов капитального строительства, устанавливаемые в соответствии с законодательством Российской Федерации, определяются пунктом 22 настоящих Правил.

2. Зона застройки малоэтажными многоквартирными жилыми домами – Ж2

№ п/п	Код ВРИ	Наименование ВРИ	Предельные (минимальные и (или) максимальные) размеры земельных участков, в том числе их площадь, м ²		Максимальный процент застройки в границах земельного участка	Предельное количество этажей или предельная высота зданий, строений, сооружений	Минимальные отступы от границ земельных участков в целях определения мест допустимого размещения зданий, строений, сооружений, за пределами которых запрещено строительство зданий, строений, сооружений	
			min	max				
ОСНОВНЫЕ ВИДЫ РАЗРЕШЕННОГО ИСПОЛЬЗОВАНИЯ ЗЕМЕЛЬНЫХ УЧАСТКОВ И ОБЪЕКТОВ КАПИТАЛЬНОГО СТРОИТЕЛЬСТВА								
1	2.1.1	Малоэтажная многоквартирная жилая застройка	600	не подлежат установлению	45%	4 этажа	6 метров	
2	2.1	Для индивидуального жилищного строительства	300	3000	50%	3 этажа	3 метра	
3	2.2	Для ведения личного подсобного хозяйства (присадебный земельный участок)	300	5000	30%	3 этажа	3 метра	
4	2.3	Блокированная жилая застройка	80	3000	50%	3 этажа	3 метра, 0 метров – при примыкании к соседним зданиям	
5	2.7.1	Хранение автотранспорта	не подлежат установлению					
6	3.1.1	Предоставление коммунальных услуг	не подлежат установлению		не подлежат установлению			
7	3.1.2	Административные здания организаций, обеспечивающих предоставление коммунальных услуг	не подлежат установлению		60%	3 этажа	3 метра	
8	13.1	Ведение огородничества	100	1000	0%	не подлежат установлению		
9	3.6.1	Объекты культурно-досуговой деятельности	200	5000	60%	3 этажа	3 метра	
10	3.2.2	Оказание социальной помощи населению	не подлежат установлению		60%	3 этажа	3 метра	
11	3.2.3	Оказание услуг связи	не подлежат установлению		60%	3 этажа	3 метра	
12	3.4.1	Амбулаторно-поликлиническое	не подлежат установлению			3 этажа	3 метра	

№ п/п	Код ВРИ	Наименование ВРИ	Пределы (минимальные и (или) максимальные) размеры земельных участков, в том числе их площадь, м ²		Максимальный процент застройки в границах земельного участка	Пределное количество этажей или предельная высота зданий, строений, сооружений	Минимальные отступы от границ земельных участков в целях определения мест допустимого размещения зданий, строений, сооружений, за пределами которых запрещено строительство зданий, строений, сооружений
			min	max			
		обслуживание					
13	3.5.1	Дошкольное, начальное и среднее общее образование	не подлежат установлению			4 этажа	3 метра
14	3.6.2.	Парки культуры и отдыха	не подлежат установлению				
15	5.1.2	Обеспечение занятий спортом в помещениях	не подлежат установлению		50%	не подлежит установлению	3 метра
16	5.1.3	Площадки для занятий спортом	не подлежат установлению				
17	8.3	Обеспечение внутреннего правопорядка	не подлежат установлению				3 метра
18	12.0.1	Улично-дорожная сеть	действие градостроительного регламента не распространяется				
19	12.0.2	Благоустройство территории	действие градостроительного регламента не распространяется				
УСЛОВНО РАЗРЕШЕННЫЕ ВИДЫ ИСПОЛЬЗОВАНИЯ ЗЕМЕЛЬНЫХ УЧАСТКОВ И ОБЪЕКТОВ КАПИТАЛЬНОГО СТРОИТЕЛЬСТВА							
20	3.3	Бытовое обслуживание	200	5000	60%	3 этажа	3 метра
21	3.7.1	Осуществление религиозных обрядов	не подлежат установлению				3 метра
22	3.10.1	Амбулаторное ветеринарное обслуживание	400	не подлежит установлению	60%	3 этажа	3 метра
23	4.4	Магазины	200	5000	50%	3 этажа	3 метра
24	4.6	Общественное питание	200	5000	50%	3 этажа	3 метра
25	4.1	Деловое управление	400	5000	50%	3 этажа	3 метра

Ограничения использования земельных участков и объектов капитального строительства, устанавливаемые в соответствии с законодательством Российской Федерации, определяются пунктом 22 настоящих Правил.

3. Общественно-деловая зона – ОД

№ п/п	Код ВРИ	Наименование ВРИ	Пределы (минимальные и (или) максимальные) размеры земельных участков, в том числе их площадь, м ²		Максимальный процент застройки в границах земельного участка	Пределное количество этажей или предельная высота зданий, строений, сооружений	Минимальные отступы от границ земельных участков в целях определения мест допустимого размещения зданий, строений, сооружений, за пределами которых запрещено строительство зданий, строений, сооружений
			min	max			
ОСНОВНЫЕ ВИДЫ РАЗРЕШЕННОГО ИСПОЛЬЗОВАНИЯ ЗЕМЕЛЬНЫХ УЧАСТКОВ И ОБЪЕКТОВ КАПИТАЛЬНОГО СТРОИТЕЛЬСТВА							
1	3.1.1	Предоставление коммунальных услуг	не подлежит установлению	5000	не подлежит установлению		
2	3.1.2	Административные здания организаций, обеспечивающих предоставление коммунальных услуг	не подлежит установлению		60%	не подлежит установлению	3 метра
3	3.2.2	Оказание социальной помощи населению	не подлежит установлению		60%	не подлежит установлению	6 метров
4	3.2.3	Оказание услуг связи	не подлежит установлению		60%	не подлежит установлению	6 метров
5	3.3	Бытовое обслуживание	200	не подлежит установлению	60%	не подлежит установлению	6 метров
6	3.4.1	Амбулаторно-поликлиническое обслуживание	не подлежит установлению			не подлежит установлению	6 метров
7	3.5.1	Дошкольное, начальное и среднее общее образование	не подлежит установлению			4 этажа	6 метров
8	3.6.1	Объекты культурно-досуговой деятельности	не подлежит установлению		60%	не подлежит установлению	6 метров
9	3.6.2.	Парки культуры и отдыха	не подлежит установлению				
10	3.7.1	Осуществление религиозных обрядов	не подлежит установлению				6 метров
11	3.8.1	Государственное управление	не подлежит установлению		60%	не подлежит установлению	6 метров
12	3.10.1	Амбулаторное ветеринарное обслуживание	не подлежит установлению		60%	3 этажа	3 метра
13	4.1	Деловое управление	не подлежит установлению		50%	не подлежит установлению	6 метров
14	4.3	Рынки	не подлежит установлению		45%	не подлежит установлению	6 метров
15	4.4	Магазины	200	не подлежит установлению	60%	не подлежит установлению	3 метра

№ п/п	Код ВРИ	Наименование ВРИ	Пределы (минимальные и (или) максимальные) размеры земельных участков, в том числе их площадь, м ²		Максимальный процент застройки в границах земельного участка	Пределное количество этажей или предельная высота зданий, строений, сооружений	Минимальные отступы от границ земельных участков в целях определения мест допустимого размещения зданий, строений, сооружений, за пределами которых запрещено строительство зданий, строений, сооружений
			min	max			
16	4.5	Банковская и страховая деятельность	не подлежат установлению		60%	не подлежат установлению	6 метров
17	4.6	Общественное питание	400	не подлежат установлению	50%	не подлежат установлению	6 метров
18	5.1.2	Обеспечение занятий спортом в помещениях	не подлежат установлению		45%	не подлежат установлению	6 метров
19	5.1.3	Площадки для занятий спортом	не подлежат установлению				
20	8.3	Обеспечение внутреннего правопорядка	не подлежат установлению				3 метра
21	9.3	Историко-культурная деятельность	не подлежат установлению				
22	12.0.1	Улично-дорожная сеть	действие градостроительного регламента не распространяется				
23	12.0.2	Благоустройство территории	действие градостроительного регламента не распространяется				
УСЛОВНО РАЗРЕШЕННЫЕ ВИДЫ ИСПОЛЬЗОВАНИЯ ЗЕМЕЛЬНЫХ УЧАСТКОВ И ОБЪЕКТОВ КАПИТАЛЬНОГО СТРОИТЕЛЬСТВА							
24	4.9.1.3	Автомобильные мойки	не подлежат установлению			1 этаж	3 метра
25	6.4	Пищевая промышленность	400	5000	50%	15 метров	3 метра

Ограничения использования земельных участков и объектов капитального строительства, устанавливаемые в соответствии с законодательством Российской Федерации, определяются пунктом 22 настоящих Правил.

4. Зона улиц, дорог, инженерной и транспортной инфраструктуры – ИГ1

№ п/п	Код ВРИ	Наименование ВРИ	Предельные (минимальные и (или) максимальные) размеры земельных участков, в том числе их площадь, м ²		Максимальный процент застройки в границах земельного участка	Предельное количество этажей или предельная высота зданий, строений, сооружений	Минимальные отступы от границ земельных участков в целях определения мест допустимого размещения зданий, строений, сооружений, за пределами которых запрещено строительство зданий, строений, сооружений
			min	max			
ОСНОВНЫЕ ВИДЫ РАЗРЕШЕННОГО ИСПОЛЬЗОВАНИЯ ЗЕМЕЛЬНЫХ УЧАСТКОВ И ОБЪЕКТОВ КАПИТАЛЬНОГО СТРОИТЕЛЬСТВА							
1	7.2.1	Размещение автомобильных дорог	действие градостроительного регламента не распространяется				
2	3.1.1	Предоставление коммунальных услуг	не подлежат установлению				
3	12.0.1	Улично-дорожная сеть	действие градостроительного регламента не распространяется				
УСЛОВНО РАЗРЕШЕННЫЕ ВИДЫ ИСПОЛЬЗОВАНИЯ ЗЕМЕЛЬНЫХ УЧАСТКОВ И ОБЪЕКТОВ КАПИТАЛЬНОГО СТРОИТЕЛЬСТВА							
4	4.9.1	Объекты дорожного сервиса	не подлежат установлению				

Ограничения использования земельных участков и объектов капитального строительства, устанавливаемые в соответствии с законодательством Российской Федерации, определяются пунктом 22 настоящих Правил.

5. Зона сельскохозяйственного использования в границах населенных пунктов – СХ1

№ п/п	Код ВРИ	Наименование ВРИ	Предельные (минимальные и (или) максимальные) размеры земельных участков, в том числе их площадь, м ²		Максимальный процент застройки в границах земельного участка	Предельное количество этажей или предельная высота зданий, строений, сооружений	Минимальные отступы от границ земельных участков в целях определения мест допустимого размещения зданий, строений, сооружений, за пределами которых запрещено строительство зданий, строений, сооружений
			min	max			
ОСНОВНЫЕ ВИДЫ РАЗРЕШЕННОГО ИСПОЛЬЗОВАНИЯ ЗЕМЕЛЬНЫХ УЧАСТКОВ И ОБЪЕКТОВ КАПИТАЛЬНОГО СТРОИТЕЛЬСТВА							

№ п/п	Код ВРИ	Наименование ВРИ	Пределы (минимальные и (или) максимальные) размеры земельных участков, в том числе их площадь, м ²		Максимальный процент застройки в границах земельного участка	Пределное количество этажей или предельная высота зданий, строений, сооружений	Минимальные отступы от границ земельных участков в целях определения мест допустимого размещения зданий, строений, сооружений, за пределами которых запрещено строительство зданий, строений, сооружений
			min	max			
1	1.2	Выращивание зерновых и иных сельскохозяйственных культур	не подлежат установлению				
2	1.3	Овощеводство	не подлежат установлению				
3	1.5	Садоводство	не подлежат установлению				
4	1.13	Рыбоводство	не подлежат установлению				
5	1.19	Сенокосение	не подлежат установлению				
6	1.20	Выпас сельскохозяйственных животных	не подлежат установлению				
7	3.1.1	Предоставление коммунальных услуг	не подлежат установлению				
8	11.0	Водные объекты	градостроительный регламент не устанавливается				
9	11.1	Общее пользование водными объектами	не подлежат установлению				
10	12.0.2	Благоустройство территории	действителен градостроительного регламента не распространяется				
11	13.1	Ведение огородничества	100	4500	0%	не подлежат установлению	
УСЛОВНО РАЗРЕШЕННЫЕ ВИДЫ ИСПОЛЬЗОВАНИЯ ЗЕМЕЛЬНЫХ УЧАСТКОВ И ОБЪЕКТОВ КАПИТАЛЬНОГО СТРОИТЕЛЬСТВА							
12	1.15	Хранение и переработка сельскохозяйственной продукции	не подлежат установлению				3 метра
13	5.3	Охота и рыбалка	не подлежат установлению				
14	6.8	Связь	не подлежат установлению				3 метра
15	11.3	Гидротехнические сооружения	не подлежат установлению				3 метра

Ограничения использования земельных участков и объектов капитального строительства, устанавливаемые в соответствии с законодательством Российской Федерации, определяются пунктом 22 настоящих Правил.

6. Зона сельскохозяйственного производства – СХ2

№ п/п	Код ВРИ	Наименование ВРИ	Предельные (минимальные и (или) максимальные) размеры земельных участков, в том числе их площадь, м ²		Максимальный процент застройки в границах земельного участка	Предельное количество этажей или предельная высота зданий, строений, сооружений	Минимальные отступы от границ земельных участков в целях определения мест допустимого размещения зданий, строений, сооружений, за пределами которых запрещено строительство зданий, строений, сооружений	
			min	max				
ОСНОВНЫЕ ВИДЫ РАЗРЕШЕННОГО ИСПОЛЬЗОВАНИЯ ЗЕМЕЛЬНЫХ УЧАСТКОВ И ОБЪЕКТОВ КАПИТАЛЬНОГО СТРОИТЕЛЬСТВА								
1	1.1	Растеневодство	не подлежат установлению					
2	1.12	Пчеловодство	не подлежат установлению					
3	1.15	Хранение и переработка сельскохозяйственной продукции	не подлежат установлению				3 метра	
4	1.16	Ведение личного подсобного хозяйства на полевых участках	не подлежат установлению					
5	1.18	Обеспечение сельскохозяйственного производства	не подлежат установлению				3 метра	
6	3.1.1	Предоставление коммунальных услуг	не подлежат установлению					
7	4.1	Деловое управление	не подлежат установлению		50%	не подлежат установлению	3 метра	
8	4.4	Магазины	не подлежат установлению 5000		50%	не подлежат установлению	3 метра	
9	4.9.1.1	Заправка транспортных средств	не подлежат установлению			1 этаж	3 метра	
10	4.9.1.4	Ремонт автомобилей	не подлежат установлению				3 метра	
11	6.9	Склад	не подлежат установлению		60%	не подлежат установлению	3 метра	
12	6.9.1	Складские площадки	не подлежат установлению					
13	12.0.2	Благоустройство территории	действие градостроительного регламента не распространяется					
УСЛОВНО РАЗРЕШЕННЫЕ ВИДЫ ИСПОЛЬЗОВАНИЯ ЗЕМЕЛЬНЫХ УЧАСТКОВ И ОБЪЕКТОВ КАПИТАЛЬНОГО СТРОИТЕЛЬСТВА								
14	1.8	Скотоводство	не подлежат установлению				3 метра	
15	4.6	Общественное питание	400	не подлежат установлению	50%	не подлежат установлению	3 метра	

№ п/п	Код ВРИ	Наименование ВРИ	Пределные (минимальные и (или) максимальные) размеры земельных участков, в том числе их площадь, м ²		Максимальный процент застройки в границах земельного участка	Пределное количество этажей или предельная высота зданий, строений, сооружений	Минимальные отступы от границ земельных участков в целях определения мест допустимого размещения зданий, строений, сооружений, за пределами которых запрещено строительство зданий, строений, сооружений
			min	max			
16	6.4	Пищевая промышленность	не подлежат установлению				3 метра

Ограничения использования земельных участков и объектов капитального строительства, устанавливаемые в соответствии с законодательством Российской Федерации, определяются пунктом 22 настоящих Правил.

7. Зона ритуальных объектов - СШ

№ п/п	Код ВРИ	Наименование ВРИ	Пределные (минимальные и (или) максимальные) размеры земельных участков, в том числе их площадь, м ²		Максимальный процент застройки в границах земельного участка	Пределное количество этажей или предельная высота зданий, строений, сооружений	Минимальные отступы от границ земельных участков в целях определения мест допустимого размещения зданий, строений, сооружений, за пределами которых запрещено строительство зданий, строений, сооружений
			min	max			
1	12.1	Ритуальная деятельность	не подлежит установлению	400000	не подлежат установлению		3 метра
2	12.0.2	Благоустройство территории	действие градостроительного регламента не распространяется				
3	3.1.1	Предоставление коммунальных услуг	не подлежат установлению				
ОСНОВНЫЕ ВИДЫ РАЗРЕШЕННОГО ИСПОЛЬЗОВАНИЯ ЗЕМЕЛЬНЫХ УЧАСТКОВ И ОБЪЕКТОВ КАПИТАЛЬНОГО СТРОИТЕЛЬСТВА							
4		УСЛОВНО РАЗРЕШЕННЫЕ ВИДЫ ИСПОЛЬЗОВАНИЯ ЗЕМЕЛЬНЫХ УЧАСТКОВ И ОБЪЕКТОВ КАПИТАЛЬНОГО СТРОИТЕЛЬСТВА					
		Не установленны					

Ограничения использования земельных участков и объектов капитального строительства, устанавливаемые в соответствии с законодательством Российской Федерации, определяются пунктом 22 настоящих Правил.

8. Зона садоводства и огородничества – СО1

№ п/п	Код ВРИ	Наименование ВРИ	Предельные (минимальные и (или) максимальные) размеры земельных участков, в том числе их площадь, м ²		Максимальный процент застройки в границах земельного участка	Предельное количество этажей или предельная высота зданий, строений, сооружений	Минимальные отступы от границ земельных участков в целях определения мест допустимого размещения зданий, строений, сооружений, за пределами которых запрещено строительство зданий, строений, сооружений	
			min	max				
ОСНОВНЫЕ ВИДЫ РАЗРЕШЕННОГО ИСПОЛЬЗОВАНИЯ ЗЕМЕЛЬНЫХ УЧАСТКОВ И ОБЪЕКТОВ КАПИТАЛЬНОГО СТРОИТЕЛЬСТВА								
1	13.0	Земельные участки общего назначения	100	2000	50%	13 метров	3 метра	
2	13.1	Ведение огородничества	100	4500	0%	не подлежат установлению		
3	13.2	Ведение садоводства	600	2000	30%	3 этажа /13 метров	3 метра	
4	3.1.1	Предоставление коммунальных услуг	не подлежат установлению					
5	4.4	Магазины	200	не подлежит установлению	50%	13 метров	3 метра	
6	12.0	Земельные участки (территории) общего пользования	действие градостроительного регламента не распространяется					
7	5.1.3	Площадки для занятий спортом	не подлежат установлению					
УСЛОВНО РАЗРЕШЕННЫЕ ВИДЫ ИСПОЛЬЗОВАНИЯ ЗЕМЕЛЬНЫХ УЧАСТКОВ И ОБЪЕКТОВ КАПИТАЛЬНОГО СТРОИТЕЛЬСТВА								
8	Не установлены							

Ограничения использования земельных участков и объектов капитального строительства, устанавливаемые в соответствии с законодательством Российской Федерации, определяются пунктом 22 настоящих Правил.

22. Ограничения использования земельных участков и объектов капитального строительства, устанавливаемые в соответствии с законодательством Российской Федерации

1. На территории Нижнекатуховского сельского поселения Новоусманского муниципального района Воронежской области располагаются следующие зоны с особыми условиями использования территории:

- 1) защитная зона объекта культурного наследия;
- 2) охранная зона объектов электроэнергетики (объектов электросетевого хозяйства и объектов по производству электрической энергии);
- 3) придорожные полосы автомобильных дорог;
- 4) водоохранная (рыбоохранная) зона;
- 5) прибрежная защитная полоса;
- 6) зоны санитарной охраны источников питьевого и хозяйственно-бытового водоснабжения, а также устанавливаемые в случаях, предусмотренных Водным кодексом Российской Федерации, в отношении подземных водных объектов зоны специальной охраны;
- 7) зоны затопления и подтопления;
- 8) санитарно-защитная зона;
- 9) охранная зона пунктов государственной геодезической сети, государственной нивелирной сети и государственной гравиметрической сети.

2. Ограничения для зон с особыми условиями использования территории установлены в соответствии с действующими нормативами.

№ п/п	Вид зоны	Ограничения в использовании земельных участков и объектов капитального строительства	Основания установления ограничений
1	Защитная зона объекта культурного наследия	Запрещается строительство объектов капитального строительства и их реконструкция, связанная с изменением их параметров (высоты, количества этажей, площади), за исключением строительства и реконструкции линейных объектов.	Приказ управления по охране объектов культурного наследия Воронежской области от 12.11.2019 № 71-01-07/288 «Об утверждении графического описания местоположения границ (с перечнем координат характерных точек этих границ) защитных зон объектов культурного наследия, расположенных на территории Воронежской области»
2	Охранная зона объектов электроэнергетики (объектов электросетевого хозяйства и объектов по производству электрической энергии)	<p>1. В охранных зонах объектов электросетевого хозяйства, размещенных на земельных участках, запрещается осуществлять любые действия, которые могут нарушить безопасную работу объектов электросетевого хозяйства, в том числе привести к их повреждению или уничтожению, и (или) повлечь причинение вреда жизни, здоровью граждан и имуществу физических или юридических лиц, а также повлечь нанесение экологического ущерба и возникновение пожаров, в том числе:</p> <ul style="list-style-type: none"> - набрасывать на провода и опоры воздушных линий электропередачи посторонние предметы, а также подниматься на опоры воздушных линий электропередачи; - размещать любые объекты и предметы (материалы) в пределах созданных в соответствии с требованиями нормативно-технических документов проходов и подъездов для доступа к объектам электросетевого хозяйства, а также проводить любые работы и возводить сооружения, которые могут препятствовать доступу к объектам электросетевого хозяйства, без создания необходимых для такого доступа проходов и подъездов; - находиться в пределах огороженной территории и помещениях распределительных устройств и подстанций, открывать двери и люки распределительных устройств и подстанций, производить переключения и подключения в электрических сетях (указанное требование не распространяется на работников, занятых выполнением разрешенных в установленном порядке работ), разводить огонь в пределах охранных зон вводных и распределительных устройств, подстанций, воздушных линий 	<p>Постановление Правительства Российской Федерации от 24.02.2009 № 160 «О порядке установления охранных зон объектов электросетевого хозяйства и особых условий использования земельных участков в границах таких зон»</p> <p>Постановление Правительства Российской Федерации от 18.11.2013 № 1033 «О порядке установления охранных зон объектов по производству электрической энергии и особых условий использования земельных участков, расположенных в границах таких зон»</p>

	<p>электропередачи, а также в охранных зонах кабельных линий электропередачи;</p> <ul style="list-style-type: none"> - размещать свалки; - производить работы ударными механизмами, сбрасывать тяжести массой свыше 5 тонн, производить сброс и слив едких и коррозионных веществ и горюче-смазочных материалов (в охранных зонах подземных кабельных линий электропередачи). <p>2. Для объектов электросетевого хозяйства напряжением свыше 1000 вольт, помимо действий, предусмотренных пунктом 1, запрещается:</p> <ul style="list-style-type: none"> - складировать или размещать хранилища любых, в том числе горюче-смазочных материалов; - размещать детские и спортивные площадки, стадионы, рынки, торговые точки, полевые станы, загоны для скота, гаражи и стоянки всех видов машин и механизмов, проводить любые мероприятия, связанные с большим скоплением людей, не занятых выполнением разрешённых в установленном порядке работ (в охранных зонах воздушных линий электропередачи); - использовать (запускать) любые летательные аппараты, в том числе воздушных змеев, спортивные модели летательных аппаратов (в охранных зонах воздушных линий электропередачи); - бросать якоря с судов и осуществлять их проход с отданными якорями, цепями, лотами, волокушами и тралами (в охранных зонах подводных кабельных линий электропередачи); - осуществлять проход судов с поднятыми стрелами кранов и других механизмов (в охранных зонах воздушных линий электропередачи). <p>3. Без письменного решения о согласовании сетевой организации запрещается:</p> <ul style="list-style-type: none"> - строительство, капитальный ремонт, реконструкция или снос зданий и сооружений; - горные, взрывные, мелноративные работы, в том числе связанные с временным затоплением земель; - посадка и вырубка деревьев и кустарников; - дноуглубительные, землечерпальные и погрузочно-разгрузочные работы, добыча рыбы, других водных животных и растений
--	---

	<p>придонными орудиями лова, устройство водопоев, колка и заготовка льда (в охранных зонах подводных кабельных линий электропередачи);</p> <ul style="list-style-type: none"> - проход судов, у которых расстояние по вертикали от верхнего крайнего габарита с грузом или без груза до нижней точки провеса проводов переходов воздушных линий электропередачи через водоёмы менее минимально допустимого расстояния, в том числе с учётом максимального уровня подъёма воды при паводке; - проезд машин и механизмов, имеющих общую высоту с грузом или без груза от поверхности дороги более 4,5 метра (в охранных зонах воздушных линий электропередачи); - земляные работы на глубине более 0,3 метра (на вспахиваемых землях на глубине более 0,45 метра), а также планировка грунта (в охранных зонах подземных кабельных линий электропередачи); - полив сельскохозяйственных культур в случае, если высота струи воды может составить свыше 3 метров (в охранных зонах воздушных линий электропередачи); - полевые сельскохозяйственные работы с применением сельскохозяйственных машин и оборудования высотой более 4 метров (в охранных зонах воздушных линий электропередачи) или полевые сельскохозяйственные работы, связанные с вспашкой земли (в охранных зонах кабельных линий электропередачи). <p>4. Для объектов электросетевого хозяйства напряжением до 1000 вольт, помимо действий, предусмотренных пунктом 3, без письменного решения о согласовании сетевых организаций запрещается:</p> <ul style="list-style-type: none"> - размещать детские и спортивные площадки, стадионы, рынки, торговые точки, полевые станы, загоны для скота, гаражи и стоянки всех видов машин и механизмов, садовые, огороженные земельные участки и иные объекты недвижимости, расположенные в границах территории ведения гражданами садоводства или огородничества для собственных нужд объекты жилищного строительства, в том числе индивидуального (в охранных зонах воздушных линий электропередачи); - складировать или размещать хранилища любых, в том числе горюче-смазочных материалов; - устранять причалы для стоянки судов, барж и плавучих кранов, бросать якоря с судов и осуществлять их проход с отданными
--	--

якорями, цепями, лотами, волокушами и тралями (в охранных зонах подводных кабельных линий электропередачи).

5. В охранных зонах объектов по производству электрической энергии запрещается осуществлять действия, которые могут нарушить безопасную работу объектов, в том числе привести к их повреждению или уничтожению и (или) повлечь причинение вреда жизни, здоровью граждан и имуществу физических или юридических лиц, а также нанесение вреда окружающей среде и возникновение пожаров и чрезвычайных ситуаций, а именно:

- убирать, перемещать, засыпать и повреждать предупреждающие знаки;
- размещать кладбища, скотомогильники, захоронения отходов производства и потребления, радиоактивных, химических, взрывчатых, токсичных, отравляющих и ядовитых веществ;
- производить сброс и слив едких и коррозионных веществ, в том числе растворов кислот, щелочей и солей, а также горюче-смазочных материалов;
- разводить огонь и размещать какие-либо открытые или закрытые источники огня;
- проводить работы, размещать объекты и предметы, возводить сооружения, которые могут препятствовать доступу к объектам, без создания необходимых для такого доступа проходов и подъездов;
- производить работы ударными механизмами, сбрасывать тяжести массой свыше 5 тонн;
- складировать любые материалы, в том числе взрывоопасные, пожароопасные и горюче-смазочные.

6. Без письменного согласования владельцев объектов по производству электрической энергии запрещается:

- размещать детские и спортивные площадки, стадионы, рынки, торговые точки, полевые станы, загоны для скота, гаражи и стоянки всех видов машин и механизмов;
- проводить любые мероприятия, связанные с пребыванием людей, не занятых выполнением работ, разрешенных в установленном порядке;
- осуществлять горные, взрывные, мелноративные работы, в том числе связанные с временным затоплением земель.

3	Придорожные полосы автомобильных дорог	<p>В придорожных полосах федеральных автомобильных дорог общего пользования, в придорожных полосах автомобильных дорог общего пользования регионального или межмуниципального значения запрещается строительство капитальных сооружений, за исключением:</p> <ul style="list-style-type: none"> - объектов, предназначенных для обслуживания таких автомобильных дорог, их строительства, реконструкции, капитального ремонта, ремонта и содержания; - объектов Государственной инспекции безопасности дорожного движения Министерства внутренних дел Российской Федерации; - объектов дорожного сервиса, рекламных конструкций, информационных щитов и указателей; - инженерных коммуникаций. 	<p>Приказ Минтранса России от 13.01.2010 № 4 «Об установлении и использовании придорожных полос автомобильных дорог федерального значения»</p> <p>Постановление правительства Воронежской области от 19.10.2010 № 879 «Об утверждении Порядка установления и использования придорожных полос автомобильных дорог общего пользования регионального или межмуниципального значения Воронежской области»</p>
4	Водоохранная зона	<p>В границах водоохранной зоны запрещается:</p> <ul style="list-style-type: none"> - использование сточных вод в целях регулирования плодородия почв; - размещение кладбищ, скотомогильников, объектов размещения отходов производства и потребления, химических, взрывчатых, токсичных, отравляющих и ядовитых веществ, пунктов захоронения радиоактивных отходов; - осуществление авиационных мер по борьбе с вредными организмами; - движение и стоянка транспортных средств (кроме специальных транспортных средств), за исключением их движения по дорогам и стоянки на дорогах и в специально оборудованных местах, имеющих твердое покрытие; - строительство и реконструкция автозаправочных станций, складов горюче-смазочных материалов (за исключением случаев, если автозаправочные станции, склады горюче-смазочных материалов размещены на территориях портов, инфраструктуры внутренних водных путей, в том числе баз (сооружений) для стоянки маломерных судов, объектов органов федеральной службы безопасности), станций технического обслуживания, используемых для технического осмотра и ремонта транспортных средств, осуществление мойки транспортных средств; - хранение пестицидов и агрохимикатов (за исключением хранения агрохимикатов в специализированных хранилищах на территориях 	<p>Водный кодекс Российской Федерации</p>

	<p>морских портов за пределами границ прибрежных защитных полос), применение пестицидов и агрохимикатов,</p> <ul style="list-style-type: none"> - сброс сточных, в том числе дренажных, вод; - разведка и добыча общераспространенных полезных ископаемых (за исключением случаев, если разведка и добыча общераспространенных полезных ископаемых осуществляются пользователями недр, осуществляющими разведку и добычу иных видов полезных ископаемых, в границах предоставленных им в соответствии с законодательством Российской Федерации о недрах горных отводов и (или) геологических отводов на основании утвержденного технического проекта в соответствии со ст. 19.1 Закона Российской Федерации от 21 февраля 1992 года № 2395-1 «О недрах»). 	
<p>Рыбоохранная зона</p>	<p>В границах рыбоохранной зоны запрещается:</p> <ul style="list-style-type: none"> - использование сточных вод в целях регулирования плодородия почв; - размещение кладбищ, скотомогильников, объектов размещения отходов производства и потребления, химических, взрывчатых, токсичных, отравляющих и ядовитых веществ, пунктов захоронения радиоактивных отходов; - осуществление авиационных мер по борьбе с вредными организмами; - движение и стоянка транспортных средств (кроме специальных транспортных средств), за исключением их движения по дорогам и стоянки на дорогах и в специально оборудованных местах, имеющих твердое покрытие; - размещение автозаправочных станций, складов горюче-смазочных материалов (за исключением случаев, если автозаправочные станции, склады горюче-смазочных материалов размещены на территориях портов, судостроительных и судоремонтных организаций, инфраструктуры внутренних водных путей при условии соблюдения требований законодательства в области охраны окружающей среды и Водного кодекса Российской Федерации), станций технического обслуживания, используемых для технического осмотра и ремонта транспортных средств, осуществление мойки транспортного средства; - размещение специализированных хранилищ пестицидов и агрохимикатов, применение пестицидов и агрохимикатов; 	<p>Постановление Правительства Российской Федерации от 06.10.2008 № 743 «Об утверждении Правил установления рыбоохранных зон»</p>

		<ul style="list-style-type: none"> - сброс сточных, в том числе дренажных, вод; - разведка и добыча общераспространенных полезных ископаемых (за исключением случаев, если разведка и добыча общераспространенных полезных ископаемых осуществляются пользователями недр, осуществляющими разведку и добычу иных видов полезных ископаемых, в границах предоставленных им в соответствии с законодательством Российской Федерации о недрах участков недр на основании утвержденного технического проекта в соответствии со статьей 19.1 Закона Российской Федерации от 21 февраля 1992 года № 2395-1 «О недрах»); - распашка земель; - размещение отвалов размываемых грунтов; - выпас сельскохозяйственных животных и организация для них летних лагерей, ванн. 	
5	Прибрежная защитная полоса	<p>В границах прибрежных защитных полос запрещается:</p> <ul style="list-style-type: none"> - использование сточных вод в целях регулирования плодородия почв; - размещение кладбищ, скотомогильников, объектов размещения отходов производства и потребления, химических, взрывчатых, токсичных, отравляющих и ядовитых веществ, пунктов захоронения радиоактивных отходов; - осуществление авиационных мер по борьбе с вредными организмами; - движение и стоянка транспортных средств (кроме специальных транспортных средств), за исключением их движения по дорогам и стоянки на дорогах и в специально оборудованных местах, имеющих твердое покрытие; - строительство и реконструкция автозаправочных станций, складов горюче-смазочных материалов (за исключением случаев, если автозаправочные станции, склады горюче-смазочных материалов размещены на территориях портов, инфраструктуры внутренних водных путей, в том числе баз (сооружений) для стоянки маломерных судов, объектов органов федеральной службы безопасности), станций технического обслуживания, используемых для технического осмотра и ремонта транспортных средств, осуществление мойки транспортных средств; - хранение пестицидов и агрохимикатов (за исключением хранения агрохимикатов в специализированных хранилищах на территориях 	Водный кодекс Российской Федерации

		<p>морских портов за пределами границ прибрежных защитных полос), применение пестицидов и агрохимикатов,</p> <ul style="list-style-type: none"> - сброс сточных, в том числе дренажных, вод; - разведка и добыча общераспространенных полезных ископаемых (за исключением случаев, если разведка и добыча общераспространенных полезных ископаемых осуществляются пользователями недр, осуществляющими разведку и добычу иных видов полезных ископаемых, в границах предоставленных им в соответствии с законодательством Российской Федерации о недрах горных отводов и (или) геологических отводов на основании утвержденного технического проекта в соответствии со ст. 19.1 Закона Российской Федерации от 21 февраля 1992 года № 2395-1 «О недрах»); - распашка земель; - размещение отвалов размываемых грунтов; - выпас сельскохозяйственных животных и организация для них летних лагерей, ванн. 	
6	<p>Зоны санитарной охраны источников питьевого и хозяйственно-бытового водоснабжения, а также устанавливаемые в случаях, предусмотренных Водным кодексом Российской Федерации, в отношении подземных водных объектов зоны специальной охраны</p>	<p>В зоне санитарной охраны источников питьевого и хозяйственно-бытового водоснабжения запрещается сброс сточных, в том числе дренажных, вод.</p> <p>На территории зоны санитарной охраны подземных источников водоснабжения:</p> <ol style="list-style-type: none"> 1. В первом поясе не допускается: <ul style="list-style-type: none"> - посадка высокоствольных деревьев; - все виды строительства, не имеющие непосредственного отношения к эксплуатации, реконструкции и расширению водопроводных сооружений, в том числе прокладка трубопроводов различного назначения; - размещение жилых и хозяйственно-бытовых зданий; - проживание людей; - применение ядохимикатов и удобрений. 2. Во втором поясе запрещено: <ul style="list-style-type: none"> - закачка отработанных вод в подземные горизонты, подземное складирование твердых отходов и разработка недр земли; - размещение кладбищ, скотомогильников, полей ассенизации, полей фильтрации, навозохранилищ, силосных траншей, животноводческих и птицеводческих предприятий и других 	<p>Водный кодекс Российской Федерации</p> <p>СанПиН 2.1.4.1110-02 «Зоны санитарной охраны источников водоснабжения и водопроводов питьевого назначения»</p>

объектов, обуславливающих опасность микробного загрязнения подземных вод.

- применение удобрений и ядохимикатов;
 - рубка леса главного пользования и реконструкции;
 - размещение складов горюче-смазочных материалов, ядохимикатов и минеральных удобрений, накопителей промстоков, шламохранилищ и других объектов, обуславливающих опасность химического загрязнения подземных вод.
 Бурение новых скважин и новое строительство, связанное с нарушением почвенного покрова, производится при обязательном согласовании с центром государственного санитарно-эпидемиологического надзора.

3. В третьем поясе запрещено:

- закачка отработанных вод в подземные горизонты, подземное складирование твердых отходов и разработка недр земли;
 - размещение складов горюче-смазочных материалов, ядохимикатов и минеральных удобрений, накопителей промстоков, шламохранилищ и других объектов, обуславливающих опасность химического загрязнения подземных вод. Размещение таких объектов допускается в пределах третьего пояса зоны санитарной охраны только при использовании защищённых подземных вод, при условии выполнения специальных мероприятий по защите водоносного горизонта от загрязнения при наличии санитарно-эпидемиологического заключения центра государственного санитарно-эпидемиологического надзора, выданного с учётом заключения органов геологического контроля.

Бурение новых скважин и новое строительство, связанное с нарушением почвенного покрова, производится при обязательном согласовании с центром государственного санитарно-эпидемиологического надзора.

На территории зоны санитарной охраны поверхностных источников водоснабжения:

1. В первом поясе не допускается:

- посадка высокоствольных деревьев;
 - все виды строительства, не имеющие непосредственного отношения к эксплуатации, реконструкции и расширению

	<p>водопроводных сооружений, в том числе прокладка трубопроводов различного назначения;</p> <ul style="list-style-type: none"> - размещение жилых и хозяйственно-бытовых зданий; - проживание людей; - применение ядохимикатов и удобрений; - спуск любых сточных вод, в том числе сточных вод водного транспорта; - купание, стирка белья, водопой скота и другие виды водопользования, оказывающие влияние на качество воды. <p>2. Во втором поясе не допускается:</p> <ul style="list-style-type: none"> - рубка леса главного пользования и реконструкции, а также закрепление за лесозаготовительными предприятиями древесины на корню и лесосечного фонда долгосрочного пользования (допускается только рубки ухода и санитарные рубки леса); - размещение стойбищ и выпас скота, а также всякое другое использование водосма и земельных участков, лесных угодий в пределах прибрежной полосы шириной не менее 500 м, которое может привести к ухудшению качества или уменьшению количества воды источника водоснабжения; - отведение сточных вод в зоне водосбора источника водоснабжения, включая его притоки, не отвечающих гигиеническим требованиям к охране поверхностных вод; - размещение кладбищ, скотомогильников, полей ассенизации, полей фильтрации, навозохранилищ, силосных траншей, животноводческих и птицеводческих предприятий и других объектов, обуславливающих опасность микробного загрязнения подземных вод; - применение удобрений и ядохимикатов; - рубка леса главного пользования и реконструкции; - сброс промышленных, сельскохозяйственных, городских и ливневых сточных вод, содержание в которых химических веществ и микроорганизмов превышает установленные санитарными правилами гигиенические нормы качества воды (с учетом Определения Верховного Суда Российской Федерации от 25.09.2014 № АПЛ14-393); - размещение складов горюче-смазочных материалов, ядохимикатов и минеральных удобрений, накопителей промстоков,
--	---

шламохранилищ и других объектов, обуславливающих опасность химического загрязнения подземных вод.

Регулирование отведения территории для нового строительства жилых, промышленных и сельскохозяйственных объектов, а также согласование изменений технологий действующих предприятий, связанных с повышением степени опасности загрязнения сточными водами источника водоснабжения производится при согласовании с центром государственного санитарно-эпидемиологического надзора.

Все работы, в том числе добыча песка, гравия, донноуглубительные, в пределах акватории зоны санитарной охраны допускаются по согласованию с центром государственного санитарно - эпидемиологического надзора лишь при обосновании гидрологическими расчетами отсутствия ухудшения качества воды в створе водозабора.

Использование химических методов борьбы с эвтрофикацией водоемов допускается при условии применения препаратов, имеющих положительное санитарно - эпидемиологическое заключение государственной санитарно - эпидемиологической службы Российской Федерации.

Использование источников водоснабжения в пределах второго пояса зоны санитарной охраны для купания, туризма, водного спорта и рыбной ловли допускается в установленных местах при условии соблюдения гигиенических требований к охране поверхностных вод, а также гигиенических требований к зонам рекреации водных объектов.

3. В третьем поясе не допускается отведение сточных вод в зоне водосбора источника водоснабжения, включая его притоки, не отвечающих гигиеническим требованиям к охране поверхностных вод.

Регулирование отведения территории для нового строительства жилых, промышленных и сельскохозяйственных объектов, а также согласование изменений технологий действующих предприятий, связанных с повышением степени опасности загрязнения сточными водами источника водоснабжения производится при согласовании с центром государственного санитарно-эпидемиологического

		<p>надзора.</p> <p>Все работы, в том числе добыча песка, гравия, донноуглубительные, в пределах акватории зоны санитарной охраны допускаются по согласованию с центром государственного санитарно - эпидемиологического надзора лишь при обосновании гидрологическими расчетами отсутствия ухудшения качества воды в створе водозабора.</p> <p>Использование химических методов борьбы с эвтрофикацией водоемов допускается при условии применения препаратов, имеющих положительное санитарно - эпидемиологическое заключение государственной санитарно - эпидемиологической службы Российской Федерации.</p>	
7	Зоны затопления и подтопления	<p>В зонах затопления и подтопления запрещается:</p> <ul style="list-style-type: none"> - размещение новых населенных пунктов и строительство объектов капитального строительства без обеспечения инженерной защиты таких населенных пунктов и объектов от затопления, подтопления; - использование сточных вод в целях регулирования плодородия почв; - размещение кладбищ, скотомогильников, объектов размещения отходов производства и потребления, химических, взрывчатых, токсичных, отравляющих и ядовитых веществ, пунктов хранения и захоронения радиоактивных отходов; - осуществление авиационных мер по борьбе с вредными организмами. 	Водный кодекс Российской Федерации

8	Санитарно-защитная зона	<p>В границах санитарно-защитной зоны не допускается использование земельных участков в целях:</p> <ul style="list-style-type: none"> - размещения жилой застройки, объектов образовательного и медицинского назначения, спортивных сооружений открытого типа, организаций отдыха детей и их оздоровления, зон рекреационного назначения и для ведения садоводства; - размещения объектов для производства и хранения лекарственных средств, объектов пищевых отраслей промышленности, оптовых складов продовольственного сырья и пищевой продукции, комплексов водопроводных сооружений для подготовки и хранения питьевой воды, использования земельных участков в целях производства, хранения и переработки сельскохозяйственной продукции, предназначенной для дальнейшего использования в качестве пищевой продукции, если химическое, физическое и (или) биологическое воздействие объекта, в отношении которого установлена санитарно-защитная зона, приведет к нарушению качества и безопасности таких средств, сырья, воды и продукции в соответствии с установленными требованиями. 	<p>Постановление Правительства Российской Федерации от 03.03.2018 № 222 «Об утверждении Правил установления санитарно-защитных зон и использования земельных участков, расположенных в границах санитарно-защитных зон»</p>
9	<p>Охранная зона пунктов государственной геодезической сети, государственной нивелирной сети и государственной гравиметрической сети</p>	<p>В пределах границ охранных зон пунктов запрещается использование земельных участков для осуществления видов деятельности, приводящих к повреждению или уничтожению наружных опознавательных знаков пунктов, нарушению неизменности местоположения их центров, уничтожению, перемещению, засыпке или повреждению составных частей пунктов.</p> <p>Также на земельных участках в границах охранных зон пунктов запрещается проведение работ, размещение объектов и предметов, которые могут препятствовать доступу к пунктам.</p>	<p>Постановление Правительства Российской Федерации от 21.08.2019 № 1080 «Об охранных зонах пунктов государственной геодезической сети, государственной нивелирной сети и государственной гравиметрической сети»</p>

Приложение № 1
к правилам землепользования и застройки
Нижнекатуховского сельского поселения
Новоусманского муниципального района
Воронежской области

СВЕДЕНИЯ О ГРАНИЦАХ ТЕРРИТОРИАЛЬНЫХ ЗОН,
СОДЕРЖАЩИЕ ГРАФИЧЕСКОЕ ОПИСАНИЕ МЕСТОПОЛОЖЕНИЯ
ГРАНИЦ ТЕРРИТОРИАЛЬНЫХ ЗОН, ПЕРЕЧЕНЬ КООРДИНАТ
ХАРАКТЕРНЫХ ТОЧЕК ГРАНИЦ ТЕРРИТОРИАЛЬНЫХ ЗОН
СЕЛА НИЖНЯЯ КАТУХОВКА

ОПИСАНИЕ МЕСТОПОЛОЖЕНИЯ ГРАНИЦ

Зона застройки индивидуальными жилыми домами – Ж1

 (наименование объекта, местоположение границ которого описано
 (далее - объект))

Раздел 1

Сведения об объекте		
№ п/п	Характеристики объекта	Описание характеристик
1	2	3
1	Местоположение объекта	Воронежская область, Новоусманский муниципальный район, Нижнекатуховское сельское поселение, село Нижняя Катуховка
2	Площадь объекта \pm величина погрешности определения площади ($P \pm \Delta P$)	2175565 +/- 5162м ²
3	Иные характеристики объекта	-

Сведения о местоположении границ объекта					
1. Система координат: МСК - 36, зона 1					
2. Сведения о характерных точках границ объекта					
Обозначение характерных точек границ	Координаты, м		Метод определения координат характерной точки	Средняя квадратическая погрешность положения характерной точки (Mt), м	Описание обозначения точки на местности (при наличии)
	X	Y			
1	2	3	4	5	6
1	516760.57	1346222.71	Картометрический	1.00	-
2	516783.10	1346305.88	Картометрический	1.00	-
3	516809.61	1346475.40	Картометрический	1.00	-
4	516786.70	1346638.24	Картометрический	1.00	-
5	516747.60	1346775.35	Картометрический	1.00	-
6	516750.71	1346797.98	Аналитический	0.20	-
7	516757.73	1346901.31	Аналитический	0.20	-
8	516763.07	1346931.24	Аналитический	0.20	-
9	516772.18	1346971.44	Аналитический	0.20	-
10	516779.63	1346984.60	Аналитический	0.20	-
11	516784.55	1347029.65	Аналитический	0.20	-
12	516787.64	1347105.14	Аналитический	0.20	-
13	516789.07	1347105.85	Аналитический	0.20	-
14	516804.12	1347106.51	Аналитический	0.20	-
15	516857.95	1347105.66	Аналитический	0.20	-
16	516871.70	1347138.73	Аналитический	0.20	-
17	516849.79	1347147.28	Картометрический	1.00	-
18	516831.92	1347154.80	Картометрический	1.00	-
19	516804.29	1347166.42	Картометрический	1.00	-
20	516777.91	1347183.18	Картометрический	1.00	-
21	516782.68	1347202.78	Картометрический	1.00	-
22	516816.21	1347340.44	Картометрический	1.00	-
23	516831.60	1347391.25	Аналитический	0.20	-
24	516820.50	1347392.71	Аналитический	0.20	-
25	516742.91	1347411.15	Аналитический	0.20	-
26	516748.27	1347436.83	Аналитический	0.20	-
27	516681.26	1347461.86	Аналитический	0.20	-
28	516630.95	1347495.28	Аналитический	0.20	-
29	516619.48	1347504.95	Аналитический	0.20	-
30	516615.10	1347511.13	Аналитический	0.20	-
31	516615.19	1347517.19	Картометрический	1.00	-
32	516543.93	1347539.26	Картометрический	1.00	-
33	516538.49	1347527.66	Картометрический	1.00	-
34	516526.11	1347506.43	Картометрический	1.00	-

1	2	3	4	5	6
35	516505.16	1347456.62	Картометрический	1.00	-
36	516492.38	1347421.98	Картометрический	1.00	-
37	516479.81	1347387.46	Картометрический	1.00	-
38	516472.39	1347367.10	Картометрический	1.00	-
39	516439.40	1347310.57	Картометрический	1.00	-
40	516409.38	1347277.75	Картометрический	1.00	-
41	516379.81	1347245.74	Картометрический	1.00	-
42	516332.52	1347204.17	Картометрический	1.00	-
43	516327.03	1347185.60	Картометрический	1.00	-
44	516319.78	1347155.31	Картометрический	1.00	-
45	516316.60	1347104.90	Картометрический	1.00	-
46	516324.15	1347079.08	Картометрический	1.00	-
47	516331.96	1347049.73	Аналитический	0.10	-
48	516331.65	1347028.14	Аналитический	0.10	-
49	516317.46	1346976.05	Картометрический	1.00	-
50	516303.69	1346945.69	Картометрический	1.00	-
51	516286.72	1346917.32	Картометрический	1.00	-
52	516260.17	1346864.76	Картометрический	1.00	-
53	516250.32	1346828.18	Картометрический	1.00	-
54	516258.04	1346792.06	Картометрический	1.00	-
55	516263.39	1346777.50	Картометрический	1.00	-
56	516269.30	1346761.41	Картометрический	1.00	-
57	516307.94	1346769.20	Картометрический	1.00	-
58	516328.20	1346717.75	Картометрический	1.00	-
59	516347.26	1346662.55	Картометрический	1.00	-
60	516341.95	1346654.80	Картометрический	1.00	-
61	516338.17	1346645.98	Картометрический	1.00	-
62	516335.46	1346633.56	Картометрический	1.00	-
63	516329.49	1346574.74	Картометрический	1.00	-
64	516328.69	1346569.45	Картометрический	1.00	-
65	516322.20	1346526.74	Картометрический	1.00	-
66	516310.38	1346497.12	Картометрический	1.00	-
67	516298.00	1346481.78	Картометрический	1.00	-
68	516292.23	1346466.14	Картометрический	1.00	-
69	516286.30	1346450.09	Картометрический	1.00	-
70	516273.40	1346440.54	Картометрический	1.00	-
71	516274.23	1346418.85	Картометрический	1.00	-
72	516277.31	1346405.73	Картометрический	1.00	-
73	516273.03	1346365.48	Картометрический	1.00	-
74	516262.03	1346341.82	Картометрический	1.00	-
75	516249.97	1346319.84	Картометрический	1.00	-
76	516247.98	1346284.94	Картометрический	1.00	-
77	516249.85	1346266.34	Картометрический	1.00	-
78	516205.99	1346261.74	Картометрический	1.00	-
79	516206.97	1346281.23	Картометрический	1.00	-
80	516194.39	1346298.02	Картометрический	1.00	-
81	516176.31	1346305.61	Картометрический	1.00	-
82	516160.53	1346314.49	Картометрический	1.00	-

1	2	3	4	5	6
83	516148.30	1346316.19	Картометрический	1.00	-
84	516138.17	1346317.59	Картометрический	1.00	-
85	516127.28	1346316.79	Картометрический	1.00	-
86	516119.90	1346307.29	Картометрический	1.00	-
87	516122.57	1346286.58	Картометрический	1.00	-
88	516124.10	1346268.26	Картометрический	1.00	-
89	516126.96	1346247.16	Картометрический	1.00	-
90	516132.76	1346232.67	Картометрический	1.00	-
91	516140.79	1346215.35	Картометрический	1.00	-
92	516159.95	1346190.86	Картометрический	1.00	-
93	516185.67	1346142.13	Картометрический	1.00	-
94	516197.02	1346116.30	Картометрический	1.00	-
95	516207.84	1346080.11	Картометрический	1.00	-
96	516210.25	1346065.14	Картометрический	1.00	-
97	516229.90	1346027.53	Картометрический	1.00	-
98	516234.13	1345998.60	Картометрический	1.00	-
99	516234.65	1345972.90	Картометрический	1.00	-
100	516237.68	1345898.80	Картометрический	1.00	-
101	516246.31	1345845.94	Картометрический	1.00	-
102	516262.15	1345822.44	Картометрический	1.00	-
103	516276.63	1345800.94	Картометрический	1.00	-
104	516294.81	1345753.41	Картометрический	1.00	-
105	516338.34	1345726.82	Картометрический	1.00	-
106	516391.63	1345716.94	Картометрический	1.00	-
107	516470.58	1345731.83	Картометрический	1.00	-
108	516472.17	1345752.13	Картометрический	1.00	-
109	516430.48	1345807.96	Аналитический	0.10	-
110	516433.27	1345838.24	Аналитический	0.10	-
111	516460.18	1345902.54	Аналитический	0.10	-
112	516480.53	1345994.03	Аналитический	0.10	-
113	516479.03	1346025.65	Аналитический	0.10	-
114	516497.17	1346027.46	Аналитический	0.10	-
115	516533.31	1345868.60	Аналитический	0.10	-
116	516576.23	1345878.38	Аналитический	0.10	-
117	516533.44	1346060.67	Аналитический	0.10	-
118	516564.70	1346070.01	Аналитический	0.10	-
119	516572.94	1346072.17	Аналитический	0.10	-
120	516560.12	1346132.43	Картометрический	1.00	-
121	516553.06	1346201.85	Картометрический	1.00	-
122	516557.68	1346220.31	Картометрический	1.00	-
123	516576.73	1346222.92	Картометрический	1.00	-
124	516650.90	1346218.81	Картометрический	1.00	-
125	516657.57	1346173.71	Картометрический	1.00	-
126	516718.16	1346181.47	Картометрический	1.00	-
127	516711.51	1346225.58	Картометрический	1.00	-
1	516760.57	1346222.71	Картометрический	1.00	-
128	516031.34	1344639.61	Картометрический	1.00	-

1	2	3	4	5	6
129	516042.77	1344669.80	Картометрический	1.00	-
130	516055.59	1344697.10	Картометрический	1.00	-
131	516058.05	1344726.10	Картометрический	1.00	-
132	516044.24	1344724.31	Картометрический	1.00	-
133	516037.48	1344722.95	Картометрический	1.00	-
134	516036.26	1344730.22	Картометрический	1.00	-
135	516031.52	1344765.77	Картометрический	1.00	-
136	516031.26	1344770.48	Картометрический	1.00	-
137	516062.39	1344777.21	Картометрический	1.00	-
138	516048.18	1344965.20	Картометрический	1.00	-
139	516092.92	1344981.04	Картометрический	1.00	-
140	516239.90	1344994.58	Картометрический	1.00	-
141	516281.48	1345002.52	Картометрический	1.00	-
142	516286.77	1345043.11	Картометрический	1.00	-
143	516280.09	1345065.64	Картометрический	1.00	-
144	516264.85	1345074.92	Картометрический	1.00	-
145	516235.04	1345085.52	Картометрический	1.00	-
146	516195.29	1345105.41	Картометрический	1.00	-
147	516171.42	1345141.28	Картометрический	1.00	-
148	516161.48	1345198.95	Картометрический	1.00	-
149	516166.78	1345250.66	Картометрический	1.00	-
150	516191.24	1345324.99	Картометрический	1.00	-
151	516195.21	1345350.85	Картометрический	1.00	-
152	516184.61	1345396.59	Картометрический	1.00	-
153	516174.67	1345429.73	Картометрический	1.00	-
154	516179.97	1345460.23	Картометрический	1.00	-
155	516193.49	1345483.34	Картометрический	1.00	-
156	516199.45	1345500.86	Картометрический	1.00	-
157	516200.92	1345550.31	Картометрический	1.00	-
158	516182.80	1345599.28	Картометрический	1.00	-
159	516179.93	1345636.15	Картометрический	1.00	-
160	516190.74	1345661.67	Картометрический	1.00	-
161	516194.71	1345692.71	Картометрический	1.00	-
162	516212.65	1345734.17	Картометрический	1.00	-
163	516230.57	1345784.84	Картометрический	1.00	-
164	516234.83	1345816.22	Картометрический	1.00	-
165	516223.72	1345835.47	Картометрический	1.00	-
166	516209.58	1345880.79	Картометрический	1.00	-
167	516195.94	1345922.23	Картометрический	1.00	-
168	516188.91	1345935.23	Картометрический	1.00	-
169	516187.90	1345947.25	Картометрический	1.00	-
170	516189.37	1345956.74	Картометрический	1.00	-
171	516194.15	1345963.00	Картометрический	1.00	-
172	516203.79	1345970.89	Картометрический	1.00	-
173	516207.80	1345981.76	Картометрический	1.00	-
174	516207.85	1345993.06	Картометрический	1.00	-
175	516203.72	1346000.86	Картометрический	1.00	-
176	516195.88	1346017.24	Картометрический	1.00	-

1	2	3	4	5	6
177	516184.16	1346043.44	Картометрический	1.00	-
178	516175.41	1346069.95	Картометрический	1.00	-
179	516164.24	1346105.42	Картометрический	1.00	-
180	516160.83	1346140.00	Картометрический	1.00	-
181	516152.85	1346159.58	Картометрический	1.00	-
182	516152.62	1346159.91	Картометрический	1.00	-
183	516148.89	1346166.31	Картометрический	1.00	-
184	516137.85	1346177.18	Картометрический	1.00	-
185	516114.99	1346201.74	Картометрический	1.00	-
186	516109.50	1346218.39	Картометрический	1.00	-
187	516106.88	1346222.79	Картометрический	1.00	-
188	516103.95	1346233.83	Картометрический	1.00	-
189	516103.69	1346236.04	Картометрический	1.00	-
190	516099.24	1346249.54	Картометрический	1.00	-
191	516084.69	1346321.07	Картометрический	1.00	-
192	516084.94	1346333.33	Картометрический	1.00	-
193	516096.75	1346343.15	Картометрический	1.00	-
194	516106.34	1346350.44	Картометрический	1.00	-
195	516114.05	1346355.77	Картометрический	1.00	-
196	516123.60	1346357.18	Картометрический	1.00	-
197	516136.04	1346349.28	Аналитический	0.10	-
198	516134.22	1346351.87	Аналитический	0.10	-
199	516135.64	1346357.93	Аналитический	0.10	-
200	516135.48	1346361.05	Аналитический	0.10	-
201	516141.28	1346379.53	Аналитический	0.10	-
202	516149.27	1346413.55	Аналитический	0.10	-
203	516174.83	1346469.31	Аналитический	0.10	-
204	516192.50	1346508.46	Аналитический	0.10	-
205	516215.57	1346504.09	Аналитический	0.10	-
206	516257.61	1346493.64	Аналитический	0.10	-
207	516279.60	1346525.93	Картометрический	1.00	-
208	516292.99	1346567.98	Картометрический	1.00	-
209	516277.87	1346590.53	Картометрический	1.00	-
210	516242.57	1346641.68	Картометрический	1.00	-
211	516231.57	1346685.68	Картометрический	1.00	-
212	516220.28	1346714.85	Картометрический	1.00	-
213	516213.25	1346739.03	Картометрический	1.00	-
214	516209.71	1346747.48	Картометрический	1.00	-
215	516209.51	1346752.31	Картометрический	1.00	-
216	516201.02	1346791.66	Картометрический	1.00	-
217	516200.66	1346850.31	Картометрический	1.00	-
218	516214.15	1346896.81	Картометрический	1.00	-
219	516231.03	1346928.40	Картометрический	1.00	-
220	516244.78	1346950.41	Картометрический	1.00	-
221	516258.94	1346993.93	Картометрический	1.00	-
222	516267.81	1347031.61	Картометрический	1.00	-
223	516275.71	1347096.03	Картометрический	1.00	-
224	516278.80	1347141.25	Картометрический	1.00	-

1	2	3	4	5	6
225	516280.73	1347164.96	Картометрический	1.00	-
226	516295.57	1347217.77	Картометрический	1.00	-
227	516270.31	1347222.85	Картометрический	1.00	-
228	516294.91	1347583.79	Картометрический	1.00	-
229	516003.28	1347644.91	Картометрический	1.00	-
230	515991.37	1347443.97	Картометрический	1.00	-
231	515833.57	1347471.12	Аналитический	0.10	-
232	515808.48	1347401.17	Аналитический	0.10	-
233	515775.70	1347291.59	Картометрический	1.00	-
234	515722.91	1347060.81	Картометрический	1.00	-
235	515704.16	1346954.82	Картометрический	1.00	-
236	515684.91	1346796.79	Картометрический	1.00	-
237	515683.52	1346789.69	Картометрический	1.00	-
238	515683.00	1346780.11	Картометрический	1.00	-
239	515674.10	1346683.92	Картометрический	1.00	-
240	515668.47	1346620.86	Картометрический	1.00	-
241	515666.37	1346471.14	Картометрический	1.00	-
242	515680.06	1346460.40	Картометрический	1.00	-
243	515684.55	1346437.30	Картометрический	1.00	-
244	515685.15	1346434.21	Картометрический	1.00	-
245	515669.68	1346432.15	Картометрический	1.00	-
246	515660.49	1346425.10	Картометрический	1.00	-
247	515653.83	1346358.98	Картометрический	1.00	-
248	515660.21	1346351.30	Картометрический	1.00	-
249	515660.06	1346332.49	Картометрический	1.00	-
250	515655.02	1346298.87	Картометрический	1.00	-
251	515649.26	1346139.66	Картометрический	1.00	-
252	515638.58	1346026.63	Картометрический	1.00	-
253	515633.63	1345931.52	Картометрический	1.00	-
254	515619.57	1345659.28	Картометрический	1.00	-
255	515648.73	1345658.67	Аналитический	0.10	-
256	515824.05	1345662.33	Аналитический	0.10	-
257	515874.82	1345660.77	Картометрический	1.00	-
258	515872.35	1345645.56	Картометрический	1.00	-
259	515857.79	1345561.21	Картометрический	1.00	-
260	515811.82	1345556.17	Аналитический	0.10	-
261	515651.72	1345545.27	Аналитический	0.10	-
262	515629.51	1345543.77	Картометрический	1.00	-
263	515634.41	1345528.08	Картометрический	1.00	-
264	515615.41	1345519.02	Картометрический	1.00	-
265	515612.51	1345461.05	Картометрический	1.00	-
266	515608.45	1345379.84	Картометрический	1.00	-
267	515598.00	1345190.92	Картометрический	1.00	-
268	515590.86	1345013.60	Картометрический	1.00	-
269	515597.11	1344983.31	Картометрический	1.00	-
270	515614.48	1344974.36	Картометрический	1.00	-
271	515613.78	1344955.39	Картометрический	1.00	-
272	515623.91	1344960.33	Картометрический	1.00	-

1	2	3	4	5	6
273	515693.19	1344959.30	Картометрический	1.00	-
274	515641.42	1344762.07	Картометрический	1.00	-
275	515639.75	1344754.78	Картометрический	1.00	-
276	515667.23	1344751.40	Картометрический	1.00	-
277	515765.33	1344728.48	Аналитический	0.10	-
278	515799.72	1344720.45	Картометрический	1.00	-
279	515822.85	1344706.40	Картометрический	1.00	-
280	515833.52	1344684.14	Картометрический	1.00	-
281	515857.77	1344601.76	Картометрический	1.00	-
282	515863.60	1344590.08	Картометрический	1.00	-
283	515996.33	1344630.98	Картометрический	1.00	-
128	516031.34	1344639.61	Картометрический	1.00	-
284	516059.31	1346146.95	Аналитический	0.10	-
285	516060.29	1346149.69	Аналитический	0.10	-
286	516062.64	1346163.82	Аналитический	0.10	-
287	516063.05	1346164.17	Аналитический	0.10	-
288	516066.98	1346165.89	Аналитический	0.10	-
289	516067.21	1346172.72	Аналитический	0.10	-
290	516065.22	1346181.33	Аналитический	0.10	-
291	516065.73	1346195.09	Аналитический	0.10	-
292	516065.87	1346196.64	Аналитический	0.10	-
293	516064.68	1346199.68	Аналитический	0.10	-
294	516042.81	1346202.24	Аналитический	0.10	-
295	516028.71	1346203.92	Аналитический	0.10	-
296	516023.10	1346205.46	Аналитический	0.10	-
297	516023.39	1346227.90	Аналитический	0.10	-
298	516025.04	1346229.98	Аналитический	0.10	-
299	516025.94	1346232.16	Аналитический	0.10	-
300	516023.53	1346240.58	Аналитический	0.10	-
301	516009.76	1346242.30	Картометрический	1.00	-
302	516012.54	1346282.67	Картометрический	1.00	-
303	516011.96	1346330.27	Картометрический	1.00	-
304	515974.61	1346334.76	Картометрический	1.00	-
305	515976.07	1346400.55	Картометрический	1.00	-
306	515989.07	1346402.08	Картометрический	1.00	-
307	515990.01	1346460.94	Картометрический	1.00	-
308	515988.03	1346494.23	Картометрический	1.00	-
309	515985.22	1346539.71	Картометрический	1.00	-
310	515982.07	1346588.40	Картометрический	1.00	-
311	515977.67	1346648.60	Картометрический	1.00	-
312	515960.60	1346646.70	Картометрический	1.00	-
313	515923.48	1346641.10	Картометрический	1.00	-
314	515917.96	1346623.59	Картометрический	1.00	-
315	515919.76	1346593.75	Аналитический	0.10	-
316	515920.38	1346548.39	Аналитический	0.10	-
317	515921.91	1346489.88	Аналитический	0.10	-
318	515922.06	1346485.19	Аналитический	0.10	-

1	2	3	4	5	6
319	515920.60	1346441.84	Аналитический	0.10	-
320	515920.32	1346401.42	Аналитический	0.10	-
321	515920.87	1346212.86	Картометрический	1.00	-
322	515914.60	1346124.86	Картометрический	1.00	-
323	515911.93	1346094.92	Картометрический	1.00	-
324	515947.26	1346092.11	Картометрический	1.00	-
325	515967.65	1346160.98	Аналитический	0.10	-
326	515987.05	1346157.48	Аналитический	0.10	-
327	516007.12	1346153.81	Аналитический	0.10	-
328	516039.19	1346150.18	Аналитический	0.10	-
284	516059.31	1346146.95	Аналитический	0.10	-
329	515726.46	1344786.73	Картометрический	1.00	-
330	515727.14	1344789.37	Картометрический	1.00	-
331	515727.36	1344792.08	Картометрический	1.00	-
332	515727.10	1344794.78	Картометрический	1.00	-
333	515726.38	1344797.41	Картометрический	1.00	-
334	515725.21	1344799.86	Картометрический	1.00	-
335	515723.63	1344802.08	Картометрический	1.00	-
336	515721.69	1344803.98	Картометрический	1.00	-
337	515719.97	1344805.16	Картометрический	1.00	-
338	515722.60	1344808.66	Картометрический	1.00	-
339	515724.97	1344813.32	Картометрический	1.00	-
340	515726.50	1344818.32	Картометрический	1.00	-
341	515727.13	1344823.51	Картометрический	1.00	-
342	515726.86	1344828.73	Картометрический	1.00	-
343	515725.68	1344833.83	Картометрический	1.00	-
344	515723.63	1344838.64	Картометрический	1.00	-
345	515720.78	1344843.02	Картометрический	1.00	-
346	515717.22	1344846.85	Картометрический	1.00	-
347	515713.04	1344849.99	Картометрический	1.00	-
348	515708.38	1344852.36	Картометрический	1.00	-
349	515703.38	1344853.89	Картометрический	1.00	-
350	515698.19	1344854.53	Картометрический	1.00	-
351	515692.96	1344854.25	Картометрический	1.00	-
352	515687.87	1344853.07	Картометрический	1.00	-
353	515683.06	1344851.03	Картометрический	1.00	-
354	515678.67	1344848.18	Картометрический	1.00	-
355	515674.85	1344844.61	Картометрический	1.00	-
356	515671.70	1344840.43	Картометрический	1.00	-
357	515669.33	1344835.77	Картометрический	1.00	-
358	515667.80	1344830.77	Картометрический	1.00	-
359	515667.17	1344825.58	Картометрический	1.00	-
360	515667.44	1344820.36	Картометрический	1.00	-
361	515668.62	1344815.26	Картометрический	1.00	-
362	515670.67	1344810.45	Картометрический	1.00	-
363	515673.52	1344806.07	Картометрический	1.00	-
364	515677.08	1344802.24	Картометрический	1.00	-

1	2	3	4	5	6
365	515681.26	1344799.10	Картометрический	1.00	-
366	515685.92	1344796.73	Картометрический	1.00	-
367	515690.92	1344795.20	Картометрический	1.00	-
368	515696.11	1344794.56	Картометрический	1.00	-
369	515696.38	1344794.54	Картометрический	1.00	-
370	515696.16	1344791.83	Картометрический	1.00	-
371	515696.42	1344789.12	Картометрический	1.00	-
372	515697.14	1344786.50	Картометрический	1.00	-
373	515698.31	1344784.05	Картометрический	1.00	-
374	515699.89	1344781.83	Картометрический	1.00	-
375	515701.83	1344779.93	Картометрический	1.00	-
376	515704.07	1344778.38	Картометрический	1.00	-
377	515706.54	1344777.25	Картометрический	1.00	-
378	515709.17	1344776.57	Картометрический	1.00	-
379	515711.88	1344776.36	Картометрический	1.00	-
380	515714.59	1344776.61	Картометрический	1.00	-
381	515717.21	1344777.34	Картометрический	1.00	-
382	515719.67	1344778.51	Картометрический	1.00	-
383	515721.88	1344780.08	Картометрический	1.00	-
384	515723.79	1344782.02	Картометрический	1.00	-
385	515725.33	1344784.26	Картометрический	1.00	-
329	515726.46	1344786.73	Картометрический	1.00	-

3. Сведения о характерных точках части (частей) границы объекта

Обозначение характерных точек части границы	Координаты, м		Метод определения координат характерной точки	Средняя квадратическая погрешность положения характерной точки (Mt), м	Описание обозначения точки на местности (при наличии)
	X	Y			
1	2	3	4	5	6
Часть №					
-	-	-	-	-	-

Figure 2

Plan view of site

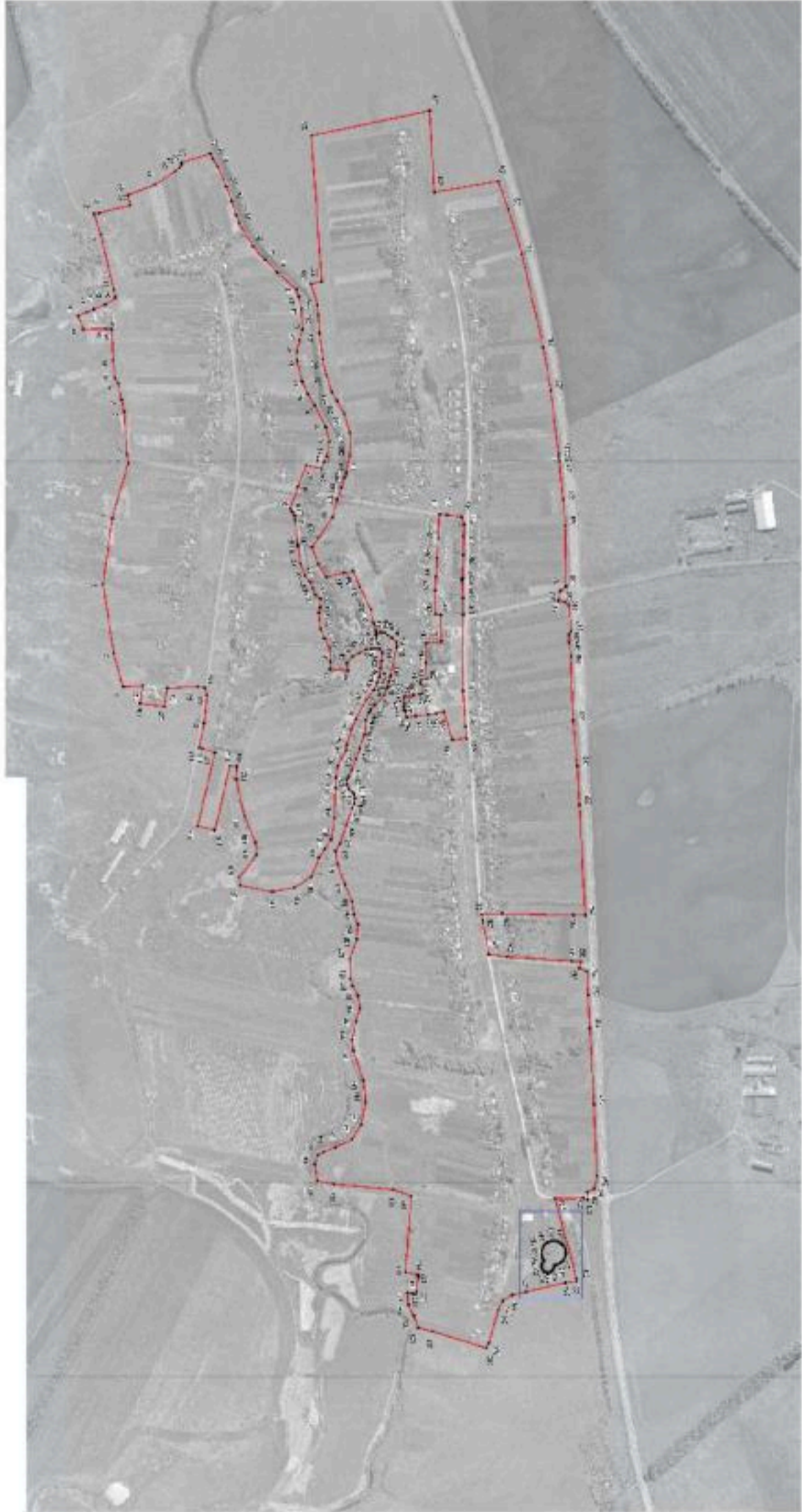

1. 1:1
 2. 1:1
 3. 1:1
 4. 1:1
 5. 1:1
 6. 1:1
 7. 1:1
 8. 1:1
 9. 1:1
 10. 1:1
 11. 1:1
 12. 1:1
 13. 1:1
 14. 1:1
 15. 1:1
 16. 1:1
 17. 1:1
 18. 1:1
 19. 1:1
 20. 1:1

1. 1:1
 2. 1:1
 3. 1:1
 4. 1:1
 5. 1:1
 6. 1:1
 7. 1:1
 8. 1:1
 9. 1:1
 10. 1:1
 11. 1:1
 12. 1:1
 13. 1:1
 14. 1:1
 15. 1:1
 16. 1:1
 17. 1:1
 18. 1:1
 19. 1:1
 20. 1:1

Map 10/1/2009

ОПИСАНИЕ МЕСТОПОЛОЖЕНИЯ ГРАНИЦ

Зона застройки малоэтажными многоквартирными жилыми домами – Ж2

(наименование объекта, местоположение границ которого описано
(далее - объект)

Раздел 1

Сведения об объекте		
№ п/п	Характеристики объекта	Описание характеристик
1	2	3
1	Местоположение объекта	Воронежская область, Новоусманский муниципальный район, Нижнекатуховское сельское поселение, село Нижняя Катуховка
2	Площадь объекта \pm величина погрешности определения площади ($P \pm \Delta P$)	15838 +/- 440 м ²
3	Иные характеристики объекта	-

Раздел 2

Сведения о местоположении границ объекта					
1. Система координат: МСК - 36, зона 1					
2. Сведения о характерных точках границ объекта					
Обозначение характерных точек границ	Координаты, м		Метод определения координат характерной точки	Средняя квадратическая погрешность положения характерной точки (Mt), м	Описание обозначения точки на местности (при наличии)
	X	Y			
1	2	3	4	5	6
1	515989.07	1346402.08	Картометрический	1.00	-
2	515990.01	1346460.94	Картометрический	1.00	-
3	515988.03	1346494.23	Картометрический	1.00	-
4	515985.22	1346539.71	Картометрический	1.00	-
5	515982.07	1346588.40	Картометрический	1.00	-
6	515977.67	1346648.60	Картометрический	1.00	-
7	515960.60	1346646.70	Картометрический	1.00	-
8	515923.48	1346641.10	Картометрический	1.00	-
9	515917.96	1346623.59	Картометрический	1.00	-
10	515919.76	1346593.75	Аналитический	0.10	-
11	515920.38	1346548.39	Аналитический	0.10	-
12	515921.91	1346489.88	Аналитический	0.10	-
13	515922.06	1346485.19	Аналитический	0.10	-
14	515920.60	1346441.84	Аналитический	0.10	-
15	515920.32	1346401.42	Аналитический	0.10	-
16	515949.98	1346401.19	Аналитический	0.10	-
17	515976.07	1346400.55	Картометрический	1.00	-
1	515989.07	1346402.08	Картометрический	1.00	-
3. Сведения о характерных точках части (частей) границы объекта					
Обозначение характерных точек части границы	Координаты, м		Метод определения координат характерной точки	Средняя квадратическая погрешность положения характерной точки (Mt), м	Описание обозначения точки на местности (при наличии)
	X	Y			
1	2	3	4	5	6
Часть №					
-	-	-	-	-	-

Раздел 4

План границ объекта



Масштаб 1:2000

Используемые условные знаки и обозначения:



границы территориальной зоны



характерная точка границ территориальной зоны

Руководитель БУВО «Нормативно-проектный центр»

Подпись Ю.В. Шалыгина Дата « 14 » апреля 2021г.

Место для отнеска печати (при наличии) лица, составившего описание местоположения границ объекта



ОПИСАНИЕ МЕСТОПОЛОЖЕНИЯ ГРАНИЦ

Общественно-деловая зона – ОД

(наименование объекта, местоположение границ которого описано
(далее - объект)

Раздел 1

Сведения об объекте		
№ п/п	Характеристики объекта	Описание характеристик
1	2	3
1	Местоположение объекта	Воронежская область, Новоусманский муниципальный район, Нижнекатуховское сельское поселение, село Нижняя Катуховка
2	Площадь объекта ± величина погрешности определения площади ($P \pm \Delta P$)	38771+/-689 м ²
3	Иные характеристики объекта	-

Сведения о местоположении границ объекта					
1. Система координат: МСК - 36, зона 1					
2. Сведения о характерных точках границ объекта					
Обозначение характерных точек границ	Координаты, м		Метод определения координат характерной точки	Средняя квадратическая погрешность положения характерной точки (Mt), м	Описание обозначения точки на местности (при наличии)
	X	Y			
1	2	3	4	5	6
1	516208.28	1346333.35	Аналитический	0.10	-
2	516229.45	1346369.46	Аналитический	0.10	-
3	516239.81	1346446.93	Аналитический	0.10	-
4	516257.61	1346493.64	Аналитический	0.10	-
5	516215.57	1346504.09	Аналитический	0.10	-
6	516192.50	1346508.46	Аналитический	0.10	-
7	516174.83	1346469.31	Аналитический	0.10	-
8	516149.27	1346413.55	Аналитический	0.10	-
9	516141.28	1346379.53	Аналитический	0.10	-
10	516135.48	1346361.05	Аналитический	0.10	-
11	516135.64	1346357.93	Аналитический	0.10	-
12	516134.22	1346351.87	Аналитический	0.10	-
13	516136.04	1346349.28	Аналитический	0.10	-
14	516175.89	1346340.35	Аналитический	0.10	-
1	516208.28	1346333.35	Аналитический	0.10	-
15	516059.31	1346146.95	Аналитический	0.10	-
16	516060.29	1346149.69	Аналитический	0.10	-
17	516062.64	1346163.82	Аналитический	0.10	-
18	516063.05	1346164.17	Аналитический	0.10	-
19	516066.98	1346165.89	Аналитический	0.10	-
20	516067.21	1346172.72	Аналитический	0.10	-
21	516065.22	1346181.33	Аналитический	0.10	-
22	516065.73	1346195.09	Аналитический	0.10	-
23	516065.87	1346196.64	Аналитический	0.10	-
24	516064.68	1346199.68	Аналитический	0.10	-
25	516042.81	1346202.24	Аналитический	0.10	-
26	516028.71	1346203.92	Аналитический	0.10	-
27	516023.10	1346205.46	Аналитический	0.10	-
28	516023.39	1346227.90	Аналитический	0.10	-
29	516025.04	1346229.98	Аналитический	0.10	-
30	516025.94	1346232.16	Аналитический	0.10	-
31	516023.53	1346240.58	Аналитический	0.10	-
32	516009.76	1346242.30	Картометрический	1.00	-

1	2	3	4	5	6
33	516012.54	1346282.67	Картометрический	1.00	-
34	516011.96	1346330.27	Картометрический	1.00	-
35	515974.61	1346334.76	Картометрический	1.00	-
36	515976.07	1346400.55	Картометрический	1.00	-
37	515949.98	1346401.19	Аналитический	0.10	-
38	515920.32	1346401.42	Аналитический	0.10	-
39	515920.87	1346212.86	Картометрический	1.00	-
40	515914.60	1346124.86	Картометрический	1.00	-
41	515911.93	1346094.92	Картометрический	1.00	-
42	515947.26	1346092.11	Картометрический	1.00	-
43	515967.65	1346160.98	Аналитический	0.10	-
44	515987.05	1346157.48	Аналитический	0.10	-
45	516007.12	1346153.81	Аналитический	0.10	-
46	516039.19	1346150.18	Аналитический	0.10	-
15	516059.31	1346146.95	Аналитический	0.10	-

3. Сведения о характерных точках части (частей) границы объекта



Обозначение характерных точек части границы	Координаты, м		Метод определения координат характерной точки	Средняя квадратическая погрешность положения характерной точки (Mt), м	Описание обозначения точки на местности (при наличии)
	X	Y			
1	2	3	4	5	6
Часть №					
-	-	-	-	-	-

План границ объекта



Масштаб 1:2000

Используемые условные знаки и обозначения:

- | | |
|---|---|
|  | граница территориальной зоны |
|  | характерная точка границ территориальной зоны |

Руководитель БУВО «Нормативно-проектный центр»

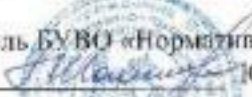
Подпись  Ю.В.Шалыгина Дата « 14 » апреля 2021 г.

Место для отписки печата (при наличии) лица, составившего описание местоположения границ объекта



ОПИСАНИЕ МЕСТОПОЛОЖЕНИЯ ГРАНИЦ

Зона улиц, дорог, инженерной и транспортной инфраструктуры – ИТ1

(наименование объекта, местоположение границ которого описано
(далее - объект)

Раздел 1

Сведения об объекте		
№ п/п	Характеристики объекта	Описание характеристик
1	2	3
1	Местоположение объекта	Воронежская область, Новоусманский муниципальный район, Нижнекатуховское сельское поселение, село Нижняя Катуховка
2	Площадь объекта \pm величина погрешности определения площади ($P \pm \Delta P$)	87189 +/- 1033 м ²
3	Иные характеристики объекта	-

Сведения о местоположении границ объекта					
1. Система координат: МСК - 36, зона 1					
2. Сведения о характерных точках границ объекта					
Обозначение характерных точек границ	Координаты, м		Метод определения координат характерной точки	Средняя квадратическая погрешность положения характерной точки (Mt), м	Описание обозначения точки на местности (при наличии)
	X	Y			
1	2	3	4	5	6
1	515726.46	1344786.73	Картометрический	1.00	-
2	515727.14	1344789.37	Картометрический	1.00	-
3	515727.36	1344792.08	Картометрический	1.00	-
4	515727.10	1344794.78	Картометрический	1.00	-
5	515726.38	1344797.41	Картометрический	1.00	-
6	515725.21	1344799.86	Картометрический	1.00	-
7	515723.63	1344802.08	Картометрический	1.00	-
8	515721.69	1344803.98	Картометрический	1.00	-
9	515719.97	1344805.16	Картометрический	1.00	-
10	515722.60	1344808.66	Картометрический	1.00	-
11	515724.97	1344813.32	Картометрический	1.00	-
12	515726.50	1344818.32	Картометрический	1.00	-
13	515727.13	1344823.51	Картометрический	1.00	-
14	515726.86	1344828.73	Картометрический	1.00	-
15	515725.68	1344833.83	Картометрический	1.00	-
16	515723.63	1344838.64	Картометрический	1.00	-
17	515720.78	1344843.02	Картометрический	1.00	-
18	515717.22	1344846.85	Картометрический	1.00	-
19	515713.04	1344849.99	Картометрический	1.00	-
20	515708.38	1344852.36	Картометрический	1.00	-
21	515703.38	1344853.89	Картометрический	1.00	-
22	515698.19	1344854.53	Картометрический	1.00	-
23	515692.96	1344854.25	Картометрический	1.00	-
24	515687.87	1344853.07	Картометрический	1.00	-
25	515683.06	1344851.03	Картометрический	1.00	-
26	515678.67	1344848.18	Картометрический	1.00	-
27	515674.85	1344844.61	Картометрический	1.00	-
28	515671.70	1344840.43	Картометрический	1.00	-
29	515669.33	1344835.77	Картометрический	1.00	-
30	515667.80	1344830.77	Картометрический	1.00	-
31	515667.17	1344825.58	Картометрический	1.00	-
32	515667.44	1344820.36	Картометрический	1.00	-
33	515668.62	1344815.26	Картометрический	1.00	-
34	515670.67	1344810.45	Картометрический	1.00	-

1	2	3	4	5	6
35	515673.52	1344806.07	Картометрический	1.00	-
36	515677.08	1344802.24	Картометрический	1.00	-
37	515681.26	1344799.10	Картометрический	1.00	-
38	515685.92	1344796.73	Картометрический	1.00	-
39	515690.92	1344795.20	Картометрический	1.00	-
40	515696.11	1344794.56	Картометрический	1.00	-
41	515696.38	1344794.54	Картометрический	1.00	-
42	515696.16	1344791.83	Картометрический	1.00	-
43	515696.42	1344789.12	Картометрический	1.00	-
44	515697.14	1344786.50	Картометрический	1.00	-
45	515698.31	1344784.05	Картометрический	1.00	-
46	515699.89	1344781.83	Картометрический	1.00	-
47	515701.83	1344779.93	Картометрический	1.00	-
48	515704.07	1344778.38	Картометрический	1.00	-
49	515706.54	1344777.25	Картометрический	1.00	-
50	515709.17	1344776.57	Картометрический	1.00	-
51	515711.88	1344776.36	Картометрический	1.00	-
52	515714.59	1344776.61	Картометрический	1.00	-
53	515717.21	1344777.34	Картометрический	1.00	-
54	515719.67	1344778.51	Картометрический	1.00	-
55	515721.88	1344780.08	Картометрический	1.00	-
56	515723.79	1344782.02	Картометрический	1.00	-
57	515725.33	1344784.26	Картометрический	1.00	-
1	515726.46	1344786.73	Картометрический	1.00	-
58	515606.21	1344678.34	Аналитический	0.10	-
59	515612.69	1344738.69	Аналитический	0.10	-
60	515617.40	1344753.35	Аналитический	0.10	-
61	515591.03	1344772.37	Аналитический	0.10	-
62	515597.70	1344930.54	Аналитический	0.10	-
63	515607.26	1344940.95	Аналитический	0.10	-
64	515613.78	1344955.39	Аналитический	0.10	-
65	515597.26	1344952.43	Аналитический	0.10	-
66	515588.12	1344940.95	Аналитический	0.10	-
67	515581.02	1344769.99	Аналитический	0.10	-
68	515568.98	1344670.58	Аналитический	0.10	-
58	515606.21	1344678.34	Аналитический	0.10	-
69	515612.51	1345461.05	Аналитический	0.30	-
70	515615.41	1345519.02	Картометрический	1.00	-
71	515634.41	1345528.08	Картометрический	1.00	-
72	515629.51	1345543.77	Картометрический	1.00	-
73	515616.22	1345546.90	Картометрический	1.00	-
74	515618.04	1345631.65	Картометрический	1.00	-
75	515619.57	1345659.28	Картометрический	1.00	-
76	515633.63	1345931.52	Картометрический	1.00	-
77	515638.58	1346026.63	Картометрический	1.00	-
78	515649.26	1346139.66	Картометрический	1.00	-

1	2	3	4	5	6
79	515655.02	1346298.87	Картометрический	1.00	-
80	515660.06	1346332.49	Картометрический	1.00	-
81	515660.21	1346351.30	Картометрический	1.00	-
82	515653.83	1346358.98	Картометрический	1.00	-
83	515660.49	1346425.10	Картометрический	1.00	-
84	515669.68	1346432.15	Картометрический	1.00	-
85	515685.15	1346434.21	Картометрический	1.00	-
86	515684.55	1346437.30	Картометрический	1.00	-
87	515680.06	1346460.40	Картометрический	1.00	-
88	515666.37	1346471.14	Картометрический	1.00	-
89	515668.47	1346620.86	Картометрический	1.00	-
90	515674.10	1346683.92	Картометрический	1.00	-
91	515683.00	1346780.11	Картометрический	1.00	-
92	515683.52	1346789.69	Картометрический	1.00	-
93	515684.91	1346796.79	Картометрический	1.00	-
94	515704.16	1346954.82	Картометрический	1.00	-
95	515722.91	1347060.81	Картометрический	1.00	-
96	515775.70	1347291.59	Картометрический	1.00	-
97	515808.48	1347401.17	Аналитический	0.10	-
98	515833.57	1347471.12	Аналитический	0.10	-
99	515883.84	1347639.18	Аналитический	0.10	-
100	515879.71	1347639.31	Аналитический	0.30	-
101	515808.47	1347401.16	Аналитический	0.30	-
102	515790.97	1347403.06	Аналитический	0.30	-
103	515774.80	1347404.81	Аналитический	0.30	-
104	515762.06	1347406.18	Аналитический	0.30	-
105	515751.51	1347368.99	Картометрический	1.00	-
106	515735.15	1347300.42	Картометрический	1.00	-
107	515709.53	1347173.59	Картометрический	1.00	-
108	515690.52	1347075.40	Картометрический	1.00	-
109	515667.97	1346927.11	Картометрический	1.00	-
110	515649.42	1346775.00	Картометрический	1.00	-
111	515639.82	1346693.94	Картометрический	1.00	-
112	515633.46	1346625.31	Картометрический	1.00	-
113	515624.89	1346484.72	Картометрический	1.00	-
114	515598.07	1346477.05	Картометрический	1.00	-
115	515537.23	1346487.46	Картометрический	1.00	-
116	515498.94	1346496.26	Аналитический	0.20	-
117	515495.98	1346477.50	Аналитический	0.20	-
118	515592.63	1346455.51	Аналитический	0.20	-
119	515602.87	1346450.44	Аналитический	0.20	-
120	515605.94	1346435.73	Аналитический	0.20	-
121	515592.00	1346129.75	Аналитический	0.20	-
122	515607.78	1346125.21	Картометрический	1.00	-
123	515609.04	1346031.16	Картометрический	1.00	-
124	515604.71	1345940.59	Картометрический	1.00	-
125	515590.04	1345633.58	Картометрический	1.00	-
126	515584.93	1345522.80	Картометрический	1.00	-

1	2	3	4	5	6
127	515580.51	1345448.20	Аналитический	0.10	-
128	515601.32	1345456.96	Аналитический	0.10	-
69	515612.51	1345461.05	Аналитический	0.30	-
3. Сведения о характерных точках части (частей) границы объекта					
Обозначение характерных точек части границы	Координаты, м		Метод определения координат характерной точки	Средняя квадратическая погрешность положения характерной точки (Mt), м	Описание обозначения точки на местности (при наличии)
	X	Y			
1	2	3	4	5	6
Часть №					
-	-	-	-	-	-

ОПИСАНИЕ МЕСТОПОЛОЖЕНИЯ ГРАНИЦ

Зона сельскохозяйственного использования в границах населенных пунктов – СХІ

(наименование объекта, местоположение границ которого описано
(далее - объект)

Раздел 1

Сведения об объекте		
№ п/п	Характеристики объекта	Описание характеристик
1	2	3
1	Местоположение объекта	Воронежская область, Новоусманский муниципальный район, Нижнекатуховское сельское поселение, село Нижняя Катуховка
2	Площадь объекта \pm величина погрешности определения площади ($P \pm \Delta P$)	187773 +/-1517 м ²
3	Иные характеристики объекта	-

Сведения о местоположении границ объекта					
1. Система координат: МСК - 36, зона 1					
2. Сведения о характерных точках границ объекта					
Обозначение характерных точек границ	Координаты, м		Метод определения координат характерной точки	Средняя квадратическая погрешность положения характерной точки (Mt), м	Описание обозначения точки на местности (при наличии)
	X	Y			
1	2	3	4	5	6
1	516058.05	1344726.10	Картометрический	1.00	-
2	516062.39	1344777.21	Картометрический	1.00	-
3	516031.26	1344770.48	Картометрический	1.00	-
4	516031.52	1344765.77	Картометрический	1.00	-
5	516036.26	1344730.22	Картометрический	1.00	-
6	516037.48	1344722.95	Картометрический	1.00	-
7	516044.24	1344724.31	Картометрический	1.00	-
1	516058.05	1344726.10	Картометрический	1.00	-
8	516601.82	1345893.58	Картометрический	1.00	-
9	516592.65	1345957.02	Картометрический	1.00	-
10	516581.81	1346023.07	Картометрический	1.00	-
11	516572.94	1346072.17	Аналитический	0.10	-
12	516564.70	1346070.01	Аналитический	0.10	-
13	516533.44	1346060.67	Аналитический	0.10	-
14	516576.23	1345878.38	Аналитический	0.10	-
15	516533.31	1345868.60	Аналитический	0.10	-
16	516497.17	1346027.46	Аналитический	0.10	-
17	516479.03	1346025.65	Аналитический	0.10	-
18	516480.53	1345994.03	Аналитический	0.10	-
19	516460.18	1345902.54	Аналитический	0.10	-
20	516433.27	1345838.24	Аналитический	0.10	-
21	516430.48	1345807.96	Аналитический	0.10	-
22	516470.14	1345857.95	Картометрический	1.00	-
23	516533.39	1345855.90	Картометрический	1.00	-
24	516584.04	1345875.95	Картометрический	1.00	-
8	516601.82	1345893.58	Картометрический	1.00	-
25	516470.58	1345731.83	Картометрический	1.00	-
26	516391.63	1345716.94	Картометрический	1.00	-
27	516338.34	1345726.82	Картометрический	1.00	-
28	516294.81	1345753.41	Картометрический	1.00	-
29	516276.63	1345800.94	Картометрический	1.00	-
30	516262.15	1345822.44	Картометрический	1.00	-

1	2	3	4	5	6
31	516246.31	1345845.94	Картометрический	1.00	-
32	516237.68	1345898.80	Картометрический	1.00	-
33	516234.65	1345972.90	Картометрический	1.00	-
34	516234.13	1345998.60	Картометрический	1.00	-
35	516229.90	1346027.53	Картометрический	1.00	-
36	516210.25	1346065.14	Картометрический	1.00	-
37	516207.84	1346080.11	Картометрический	1.00	-
38	516197.02	1346116.30	Картометрический	1.00	-
39	516185.67	1346142.13	Картометрический	1.00	-
40	516159.95	1346190.86	Картометрический	1.00	-
41	516140.79	1346215.35	Картометрический	1.00	-
42	516132.76	1346232.67	Картометрический	1.00	-
43	516126.96	1346247.16	Картометрический	1.00	-
44	516124.10	1346268.26	Картометрический	1.00	-
45	516122.57	1346286.58	Картометрический	1.00	-
46	516119.90	1346307.29	Картометрический	1.00	-
47	516127.28	1346316.79	Картометрический	1.00	-
48	516138.17	1346317.59	Картометрический	1.00	-
49	516148.30	1346316.19	Картометрический	1.00	-
50	516160.53	1346314.49	Картометрический	1.00	-
51	516176.31	1346305.61	Картометрический	1.00	-
52	516194.39	1346298.02	Картометрический	1.00	-
53	516206.97	1346281.23	Картометрический	1.00	-
54	516205.99	1346261.74	Картометрический	1.00	-
55	516249.85	1346266.34	Картометрический	1.00	-
56	516247.98	1346284.94	Картометрический	1.00	-
57	516249.97	1346319.84	Картометрический	1.00	-
58	516262.03	1346341.82	Картометрический	1.00	-
59	516273.03	1346365.48	Картометрический	1.00	-
60	516277.31	1346405.73	Картометрический	1.00	-
61	516274.23	1346418.85	Картометрический	1.00	-
62	516273.40	1346440.54	Картометрический	1.00	-
63	516286.30	1346450.09	Картометрический	1.00	-
64	516292.23	1346466.14	Картометрический	1.00	-
65	516298.00	1346481.78	Картометрический	1.00	-
66	516310.38	1346497.12	Картометрический	1.00	-
67	516322.20	1346526.74	Картометрический	1.00	-
68	516328.69	1346569.45	Картометрический	1.00	-
69	516329.49	1346574.74	Картометрический	1.00	-
70	516335.46	1346633.56	Картометрический	1.00	-
71	516338.17	1346645.98	Картометрический	1.00	-
72	516341.95	1346654.80	Картометрический	1.00	-
73	516347.26	1346662.55	Картометрический	1.00	-
74	516328.20	1346717.75	Картометрический	1.00	-
75	516307.94	1346769.20	Картометрический	1.00	-
76	516269.30	1346761.41	Картометрический	1.00	-
77	516263.39	1346777.50	Картометрический	1.00	-
78	516258.04	1346792.06	Картометрический	1.00	-

1	2	3	4	5	6
79	516250.32	1346828.18	Картометрический	1.00	-
80	516260.17	1346864.76	Картометрический	1.00	-
81	516286.72	1346917.32	Картометрический	1.00	-
82	516303.69	1346945.69	Картометрический	1.00	-
83	516317.46	1346976.05	Картометрический	1.00	-
84	516331.65	1347028.14	Аналитический	0.10	-
85	516331.96	1347049.73	Аналитический	0.10	-
86	516324.15	1347079.08	Картометрический	1.00	-
87	516316.60	1347104.90	Картометрический	1.00	-
88	516319.78	1347155.31	Картометрический	1.00	-
89	516327.03	1347185.60	Картометрический	1.00	-
90	516332.52	1347204.17	Картометрический	1.00	-
91	516295.57	1347217.77	Картометрический	1.00	-
92	516280.73	1347164.96	Картометрический	1.00	-
93	516278.80	1347141.25	Картометрический	1.00	-
94	516275.71	1347096.03	Картометрический	1.00	-
95	516267.81	1347031.61	Картометрический	1.00	-
96	516258.94	1346993.93	Картометрический	1.00	-
97	516244.78	1346950.41	Картометрический	1.00	-
98	516231.03	1346928.40	Картометрический	1.00	-
99	516214.15	1346896.81	Картометрический	1.00	-
100	516200.66	1346850.31	Картометрический	1.00	-
101	516201.02	1346791.66	Картометрический	1.00	-
102	516209.51	1346752.31	Картометрический	1.00	-
103	516209.71	1346747.48	Картометрический	1.00	-
104	516213.25	1346739.03	Картометрический	1.00	-
105	516220.28	1346714.85	Картометрический	1.00	-
106	516231.57	1346685.68	Картометрический	1.00	-
107	516242.57	1346641.68	Картометрический	1.00	-
108	516277.87	1346590.53	Картометрический	1.00	-
109	516292.99	1346567.98	Картометрический	1.00	-
110	516279.60	1346525.93	Картометрический	1.00	-
111	516257.61	1346493.64	Аналитический	0.10	-
112	516239.81	1346446.93	Аналитический	0.10	-
113	516229.45	1346369.46	Аналитический	0.10	-
114	516208.28	1346333.35	Аналитический	0.10	-
115	516175.89	1346340.35	Аналитический	0.10	-
116	516136.04	1346349.28	Аналитический	0.10	-
117	516123.60	1346357.18	Картометрический	1.00	-
118	516114.05	1346355.77	Картометрический	1.00	-
119	516106.34	1346350.44	Картометрический	1.00	-
120	516096.75	1346343.15	Картометрический	1.00	-
121	516084.94	1346333.33	Картометрический	1.00	-
122	516084.69	1346321.07	Картометрический	1.00	-
123	516099.24	1346249.54	Картометрический	1.00	-
124	516103.69	1346236.04	Картометрический	1.00	-
125	516103.95	1346233.83	Картометрический	1.00	-
126	516106.88	1346222.79	Картометрический	1.00	-

1	2	3	4	5	6
127	516109.50	1346218.39	Картометрический	1.00	-
128	516114.99	1346201.74	Картометрический	1.00	-
129	516137.85	1346177.18	Картометрический	1.00	-
130	516148.89	1346166.31	Картометрический	1.00	-
131	516152.62	1346159.91	Картометрический	1.00	-
132	516152.85	1346159.58	Картометрический	1.00	-
133	516160.83	1346140.00	Картометрический	1.00	-
134	516164.24	1346105.42	Картометрический	1.00	-
135	516175.41	1346069.95	Картометрический	1.00	-
136	516184.16	1346043.44	Картометрический	1.00	-
137	516195.88	1346017.24	Картометрический	1.00	-
138	516203.72	1346000.86	Картометрический	1.00	-
139	516207.85	1345993.06	Картометрический	1.00	-
140	516207.80	1345981.76	Картометрический	1.00	-
141	516203.79	1345970.89	Картометрический	1.00	-
142	516194.15	1345963.00	Картометрический	1.00	-
143	516189.37	1345956.74	Картометрический	1.00	-
144	516187.90	1345947.25	Картометрический	1.00	-
145	516188.91	1345935.23	Картометрический	1.00	-
146	516195.94	1345922.23	Картометрический	1.00	-
147	516209.58	1345880.79	Картометрический	1.00	-
148	516223.72	1345835.47	Картометрический	1.00	-
149	516234.83	1345816.22	Картометрический	1.00	-
150	516230.57	1345784.84	Картометрический	1.00	-
151	516212.65	1345734.17	Картометрический	1.00	-
152	516194.71	1345692.71	Картометрический	1.00	-
153	516190.74	1345661.67	Картометрический	1.00	-
154	516179.93	1345636.15	Картометрический	1.00	-
155	516182.80	1345599.28	Картометрический	1.00	-
156	516200.92	1345550.31	Картометрический	1.00	-
157	516199.45	1345500.86	Картометрический	1.00	-
158	516193.49	1345483.34	Картометрический	1.00	-
159	516179.97	1345460.23	Картометрический	1.00	-
160	516210.45	1345468.84	Картометрический	1.00	-
161	516246.34	1345465.12	Картометрический	1.00	-
162	516260.92	1345481.69	Картометрический	1.00	-
163	516274.17	1345504.23	Картометрический	1.00	-
164	516290.28	1345529.65	Картометрический	1.00	-
165	516315.41	1345577.00	Картометрический	1.00	-
166	516342.21	1345623.50	Картометрический	1.00	-
167	516372.23	1345647.00	Картометрический	1.00	-
168	516411.52	1345682.23	Аналитический	0.10	-
25	516470.58	1345731.83	Картометрический	1.00	-
169	515624.89	1346484.72	Картометрический	1.00	-
170	515633.46	1346625.31	Картометрический	1.00	-
171	515639.82	1346693.94	Картометрический	1.00	-
172	515649.42	1346775.00	Картометрический	1.00	-

1	2	3	4	5	6
173	515667.97	1346927.11	Аналитический	0.10	-
174	515569.61	1346955.06	Картометрический	1.00	-
175	515539.61	1346754.66	Картометрический	1.00	-
176	515498.94	1346496.26	Аналитический	0.50	-
177	515537.23	1346487.46	Картометрический	1.00	-
178	515598.07	1346477.05	Картометрический	1.00	-
169	515624.89	1346484.72	Картометрический	1.00	-

3. Сведения о характерных точках части (частей) границы объекта

Обозначение характерных точек части границы	Координаты, м		Метод определения координат характерной точки	Средняя квадратическая погрешность положения характерной точки (Mt), м	Описание обозначения точки на местности (при наличии)
	X	Y			
1	2	3	4	5	6
Часть №					
-	-	-	-	-	-

Рисунок 4

План границ объектов



Масштаб 1:3000

Наименование условных земель - объектов:

границы территориальной зоны

границы земель - внутри-территориальной зоны



Руководитель БУВГ Нормировано-проектный отдел
 Подпись: *Ю. В. Шахматова* / Ю. В. Шахматова Дата: « 14 » апреля 2023 г.
 Место: с.п.о.г. Минск, ул. Дзержинского д. 10, 10 этаж

ОПИСАНИЕ МЕСТОПОЛОЖЕНИЯ ГРАНИЦ

Зона сельскохозяйственного производства – СХ2

(наименование объекта, местоположение границ которого описано
(далее - объект)

Раздел 1

Сведения об объекте		
№ п/п	Характеристики объекта	Описание характеристик
1	2	3
1	Местоположение объекта	Воронежская область, Новоусманский муниципальный район, Нижнекатуховское сельское поселение, село Нижняя Катуховка
2	Площадь объекта ± величина погрешности определения площади ($P \pm \Delta P$)	14183 +/- 417 м ²
3	Иные характеристики объекта	-

Сведения о местоположении границ объекта					
1. Система координат: МСК - 36, зона 1					
2. Сведения о характерных точках границ объекта					
Обозначение характерных точек границ	Координаты, м		Метод определения координат характерной точки	Средняя квадратическая погрешность положения характерной точки (Мт), м	Описание обозначения точки на местности (при наличии)
	X	Y			
1	2	3	4	5	6
1	515641.42	1344762.07	Картометрический	1.00	-
2	515693.19	1344959.30	Картометрический	1.00	-
3	515623.91	1344960.33	Картометрический	1.00	-
4	515613.78	1344955.39	Аналитический	0.10	-
5	515607.26	1344940.95	Аналитический	1.00	-
6	515597.70	1344930.54	Аналитический	1.00	-
7	515591.03	1344772.37	Аналитический	1.00	-
8	515617.40	1344753.35	Картометрический	1.00	-
9	515625.67	1344756.49	Картометрический	1.00	-
10	515639.75	1344754.77	Картометрический	1.00	-
1	515641.42	1344762.07	Картометрический	1.00	-
3. Сведения о характерных точках части (частей) границы объекта					
Обозначение характерных точек части границы	Координаты, м		Метод определения координат характерной точки	Средняя квадратическая погрешность положения характерной точки (Мт), м	Описание обозначения точки на местности (при наличии)
	X	Y			
1	2	3	4	5	6
Часть №					
-	-	-	-	-	-

План границ объекта



Масштаб 1:2000

Используемые условные знаки и обозначения:



границы территориальной зоны



характерная точка грани территориальной зоны

Руководитель БУВО «Нормативно-проектный центр»

Подпись Ю.В. Шалыгина Ю.В. Шалыгина Дата « 14 » апреля 2021 г.

Место для оттиска печати (при наличии) лица, составившего описание местоположения границ объекта



ОПИСАНИЕ МЕСТОПОЛОЖЕНИЯ ГРАНИЦ

Зона ритуальных объектов – СНІ

(наименование объекта, местоположение границ которого описано
(далее - объект)

Раздел 1

Сведения об объекте		
№ п/п	Характеристики объекта	Описание характеристик
1	2	3
1	Местоположение объекта	Воронежская область, Новоусманский муниципальный район, Нижнекатуховское сельское поселение, село Нижняя Катуховка
2	Площадь объекта \pm величина погрешности определения площади ($P \pm \Delta P$)	27068 +/- 576 м ²
3	Иные характеристики объекта	-

Сведения о местоположении границ объекта					
1. Система координат: МСК - 36, зона 1					
2. Сведения о характерных точках границ объекта					
Обозначение характерных точек границ	Координаты, м		Метод определения координат характерной точки	Средняя квадратическая погрешность положения характерной точки (Mt), м	Описание обозначения точки на местности (при наличии)
	X	Y			
1	2	3	4	5	6
1	515857.79	1345561.21	Картометрический	1.00	-
2	515872.35	1345645.56	Картометрический	1.00	-
3	515874.82	1345660.77	Картометрический	1.00	-
4	515824.05	1345662.33	Аналитический	0.10	-
5	515648.73	1345658.67	Аналитический	0.10	-
6	515619.57	1345659.28	Картометрический	1.00	-
7	515618.04	1345631.65	Картометрический	1.00	-
8	515616.22	1345546.90	Картометрический	1.00	-
9	515629.51	1345543.77	Картометрический	1.00	-
10	515651.72	1345545.27	Аналитический	0.10	-
11	515811.82	1345556.17	Аналитический	0.10	-
1	515857.79	1345561.21	Картометрический	1.00	-
3. Сведения о характерных точках части (частей) границы объекта					
Обозначение характерных точек части границы	Координаты, м		Метод определения координат характерной точки	Средняя квадратическая погрешность положения характерной точки (Mt), м	Описание обозначения точки на местности (при наличии)
	X	Y			
1	2	3	4	5	6
Часть №					
-	-	-	-	-	-

План границ объекта



Масштаб 1:2000

Используемые условные знаки и обозначения:



границы территориальной зоны

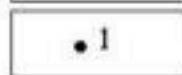

характерная точка границ территориальной зоны

Руководитель БУВО «Нормативно-проектный центр»

Подпись Ю.В. Шалыгина Ю.В. Шалыгина Дата « 14 » апреля 2021 г.

Место для оттиска печати (при наличии) лица, составившего описание местоположения границ объекта



Приложение № 2
к правилам землепользования и застройки
Нижнекатуховского сельского поселения
Новоусманского муниципального района
Воронежской области

СВЕДЕНИЯ О ГРАНИЦАХ ТЕРРИТОРИАЛЬНЫХ ЗОН,
СОДЕРЖАЩИЕ ГРАФИЧЕСКОЕ ОПИСАНИЕ МЕСТОПОЛОЖЕНИЯ
ГРАНИЦ ТЕРРИТОРИАЛЬНЫХ ЗОН, ПЕРЕЧЕНЬ КООРДИНАТ
ХАРАКТЕРНЫХ ТОЧЕК ГРАНИЦ ТЕРРИТОРИАЛЬНЫХ ЗОН
СЕЛА ТРУДОЛЮБОВКА

ОПИСАНИЕ МЕСТОПОЛОЖЕНИЯ ГРАНИЦ

Зона застройки индивидуальными жилыми домами – Ж1

 (наименование объекта, местоположение границ которого описано
 (далее - объект))

Раздел 1

Сведения об объекте		
№ п/п	Характеристики объекта	Описание характеристик
1	2	3
1	Местоположение объекта	Воронежская область, Новоусманский муниципальный район, Нижнекатуховское сельское поселение, село Трудлобовка
2	Площадь объекта \pm величина погрешности определения площади ($P \pm \Delta P$)	1141873 +/- 18700 м ²
3	Иные характеристики объекта	-

Сведения о местоположении границ объекта

1. Система координат: МСК - 36, зона 1

2. Сведения о характерных точках границ объекта

Обозначение характерных точек границ	Координаты, м		Метод определения координат характерной точки	Средняя квадратическая погрешность положения характерной точки (Mt), м	Описание обозначения точки на местности (при наличии)
	X	Y			
1	2	3	4	5	6
1	514114.22	1347571.77	Картометрический	1.00	-
2	514181.69	1347613.72	Картометрический	1.00	-
3	514193.95	1347623.02	Картометрический	1.00	-
4	514358.39	1347764.95	Картометрический	1.00	-
5	514527.05	1347940.21	Картометрический	1.00	-
6	514353.89	1348124.54	Аналитический	0.30	-
7	514272.90	1348121.69	Аналитический	0.30	-
8	514145.91	1348075.48	Картометрический	1.00	-
9	513990.33	1348071.05	Картометрический	1.00	-
10	513982.03	1348065.60	Картометрический	1.00	-
11	513977.32	1348061.38	Картометрический	1.00	-
12	513971.61	1348057.88	Картометрический	1.00	-
13	513965.96	1348055.40	Картометрический	1.00	-
14	513958.46	1348048.55	Картометрический	1.00	-
15	513950.72	1348038.12	Картометрический	1.00	-
16	513943.09	1348031.62	Картометрический	1.00	-
17	513938.81	1348021.98	Картометрический	1.00	-
18	513932.44	1348017.33	Картометрический	1.00	-
19	513930.92	1348010.70	Картометрический	1.00	-
20	513926.50	1348006.80	Картометрический	1.00	-
21	513917.13	1348002.39	Картометрический	1.00	-
22	513908.05	1348000.00	Картометрический	1.00	-
23	513900.29	1347999.48	Картометрический	1.00	-
24	513893.55	1347995.88	Картометрический	1.00	-
25	513883.47	1347993.26	Картометрический	1.00	-
26	513874.70	1347992.30	Картометрический	1.00	-
27	513861.04	1347991.90	Картометрический	1.00	-
28	513855.22	1347992.52	Картометрический	1.00	-
29	513845.36	1347994.35	Картометрический	1.00	-
30	513837.22	1347995.62	Картометрический	1.00	-
31	513827.85	1347996.30	Картометрический	1.00	-
32	513822.04	1347996.67	Картометрический	1.00	-
33	513817.13	1347992.88	Картометрический	1.00	-

34	513814.25	1347985.85	Картометрический	1.00	-
35	513810.73	1347975.87	Картометрический	1.00	-
36	513887.27	1347887.72	Аналитический	0.10	-
37	513915.98	1347853.86	Аналитический	0.10	-
38	513865.33	1347807.23	Аналитический	0.10	-
39	513756.45	1347841.57	Аналитический	0.10	-
40	513755.34	1347835.23	Аналитический	0.10	-
41	513755.64	1347821.83	Аналитический	0.10	-
42	513752.31	1347815.86	Аналитический	0.10	-
43	513753.11	1347809.79	Аналитический	0.10	-
44	513708.89	1347756.85	Аналитический	0.10	-
45	513689.06	1347741.21	Аналитический	0.10	-
46	513675.64	1347736.76	Аналитический	0.10	-
47	513641.82	1347743.79	Аналитический	0.10	-
48	513632.83	1347740.53	Аналитический	0.10	-
49	513617.61	1347729.18	Аналитический	0.10	-
50	513604.83	1347713.60	Аналитический	0.10	-
51	513594.19	1347695.09	Аналитический	0.10	-
52	513593.70	1347675.33	Аналитический	0.10	-
53	513587.66	1347662.43	Аналитический	0.10	-
54	513579.76	1347651.18	Аналитический	0.10	-
55	513549.69	1347630.68	Аналитический	0.10	-
56	513540.09	1347615.65	Аналитический	0.10	-
57	513531.69	1347610.15	Аналитический	0.10	-
58	513514.39	1347604.59	Аналитический	0.10	-
59	513491.48	1347603.65	Аналитический	0.10	-
60	513472.55	1347596.54	Аналитический	0.10	-
61	513458.65	1347587.06	Аналитический	0.10	-
62	513429.70	1347560.47	Аналитический	0.10	-
63	513421.45	1347548.59	Аналитический	0.10	-
64	513421.57	1347540.61	Аналитический	0.10	-
65	513427.93	1347527.35	Аналитический	0.10	-
66	513463.44	1347498.59	Аналитический	0.10	-
67	513463.28	1347492.21	Аналитический	0.10	-
68	513457.22	1347491.43	Аналитический	0.10	-
69	513444.26	1347494.03	Аналитический	0.10	-
70	513438.41	1347489.10	Аналитический	0.10	-
71	513438.81	1347479.52	Аналитический	0.10	-
72	513445.72	1347463.70	Аналитический	0.10	-
73	513460.16	1347443.51	Аналитический	0.10	-
74	513459.46	1347440.66	Аналитический	0.10	-
75	513452.19	1347442.47	Аналитический	0.10	-
76	513439.09	1347452.41	Аналитический	0.10	-
77	513431.12	1347464.12	Аналитический	0.10	-
78	513426.91	1347474.13	Аналитический	0.10	-
79	513425.21	1347482.47	Аналитический	0.10	-
80	513418.85	1347495.09	Аналитический	0.10	-
81	513406.90	1347512.65	Аналитический	0.10	-
82	513393.19	1347523.89	Аналитический	0.10	-

83	513381.20	1347527.42	Аналитический	0.10	-
84	513366.57	1347526.89	Аналитический	0.10	-
85	513351.00	1347514.26	Аналитический	0.10	-
86	513339.77	1347510.44	Аналитический	0.10	-
87	513295.15	1347505.02	Аналитический	0.10	-
88	513277.79	1347497.55	Аналитический	0.10	-
89	513232.14	1347463.79	Аналитический	0.10	-
90	513191.73	1347441.94	Аналитический	0.10	-
91	513185.10	1347438.36	Аналитический	0.10	-
92	513166.16	1347430.93	Аналитический	0.10	-
93	513138.79	1347429.16	Аналитический	0.10	-
94	513127.59	1347426.62	Аналитический	0.10	-
95	513118.88	1347421.13	Аналитический	0.10	-
96	513112.91	1347411.09	Аналитический	0.10	-
97	513109.36	1347396.21	Аналитический	0.10	-
98	513110.14	1347350.90	Аналитический	0.10	-
99	513146.78	1347359.53	Картометрический	5.00	-
100	513151.52	1347351.39	Картометрический	5.00	-
101	513279.69	1346989.42	Картометрический	1.00	-
102	513305.87	1346963.67	Картометрический	1.00	-
103	513430.04	1347026.65	Картометрический	5.00	-
104	513458.21	1346972.29	Картометрический	1.00	-
105	513659.33	1347186.47	Картометрический	5.00	-
106	513659.03	1347193.18	Картометрический	5.00	-
107	513659.28	1347201.50	Картометрический	5.00	-
108	513660.47	1347207.80	Картометрический	5.00	-
109	513662.60	1347212.56	Картометрический	5.00	-
110	513667.06	1347219.83	Картометрический	5.00	-
111	513674.93	1347229.79	Картометрический	5.00	-
112	513685.48	1347234.84	Картометрический	5.00	-
113	513686.48	1347237.23	Картометрический	5.00	-
114	513679.16	1347247.94	Картометрический	5.00	-
115	513659.22	1347277.14	Картометрический	5.00	-
116	513611.96	1347336.04	Картометрический	5.00	-
117	513577.06	1347383.40	Картометрический	5.00	-
118	513537.61	1347425.42	Картометрический	5.00	-
119	513520.69	1347448.53	Картометрический	5.00	-
120	513525.21	1347452.47	Картометрический	5.00	-
121	513542.16	1347429.33	Картометрический	5.00	-
122	513581.91	1347386.92	Картометрический	5.00	-
123	513616.85	1347339.50	Картометрический	5.00	-
124	513664.25	1347280.36	Картометрический	5.00	-
125	513684.09	1347251.31	Картометрический	5.00	-
126	513695.31	1347236.98	Картометрический	5.00	-
127	513700.84	1347236.99	Картометрический	5.00	-
128	513704.40	1347236.99	Картометрический	5.00	-
129	513769.90	1347304.46	Картометрический	1.00	-
130	513902.32	1347419.24	Картометрический	1.00	-
131	514025.16	1347522.11	Картометрический	1.00	-

132	514080.82	1347562.88	Картометрический	1.00	-
1	514114.22	1347571.77	Картометрический	1.00	-
133	513258.69	1347627.17	Аналитический	0.10	-
134	513270.31	1347638.40	Аналитический	0.10	-
135	513278.93	1347643.62	Картометрический	5.00	-
136	513282.31	1347645.95	Картометрический	5.00	-
137	513291.45	1347656.88	Картометрический	5.00	-
138	513299.16	1347658.78	Картометрический	5.00	-
139	513301.74	1347658.68	Картометрический	5.00	-
140	513304.64	1347658.78	Картометрический	5.00	-
141	513325.16	1347672.12	Картометрический	5.00	-
142	513339.99	1347688.23	Картометрический	5.00	-
143	513349.49	1347691.02	Картометрический	5.00	-
144	513355.47	1347694.06	Картометрический	5.00	-
145	513363.09	1347705.24	Картометрический	5.00	-
146	513341.05	1347714.38	Картометрический	5.00	-
147	513318.74	1347744.94	Картометрический	5.00	-
148	513293.03	1347780.17	Картометрический	5.00	-
149	513227.22	1347855.91	Картометрический	5.00	-
150	513168.05	1347863.61	Картометрический	5.00	-
151	513120.05	1347900.19	Картометрический	5.00	-
152	513060.64	1347929.37	Картометрический	5.00	-
153	513033.81	1347949.37	Картометрический	5.00	-
154	513003.23	1347984.64	Картометрический	5.00	-
155	512925.74	1348098.93	Аналитический	0.10	-
156	512811.76	1348247.12	Аналитический	0.10	-
157	512682.40	1348390.68	Аналитический	0.10	-
158	512632.61	1348441.13	Картометрический	1.00	-
159	512429.86	1348277.56	Картометрический	1.00	-
160	512408.35	1348261.45	Картометрический	1.00	-
161	512394.04	1348172.24	Картометрический	1.00	-
162	512413.48	1348170.37	Картометрический	1.00	-
163	512431.80	1348159.98	Картометрический	1.00	-
164	512435.31	1348149.89	Картометрический	1.00	-
165	512440.97	1348136.03	Картометрический	1.00	-
166	512451.35	1348117.26	Картометрический	1.00	-
167	512455.30	1348083.58	Картометрический	1.00	-
168	512478.51	1348062.36	Аналитический	0.10	-
169	512492.08	1348045.71	Аналитический	0.10	-
170	512515.10	1348011.99	Картометрический	1.00	-
171	512522.03	1347979.96	Картометрический	1.00	-
172	512518.24	1347956.27	Картометрический	1.00	-
173	512531.75	1347927.04	Картометрический	1.00	-
174	512536.76	1347912.96	Картометрический	1.00	-
175	512561.90	1347887.74	Картометрический	1.00	-
176	512590.18	1347868.32	Картометрический	1.00	-
177	512614.73	1347834.55	Аналитический	0.10	-
178	512629.17	1347815.81	Аналитический	0.10	-

179	512638.80	1347806.11	Картометрический	1.00	-
180	512646.21	1347773.30	Картометрический	1.00	-
181	512645.44	1347719.92	Картометрический	1.00	-
182	512646.16	1347691.45	Картометрический	1.00	-
183	512658.33	1347653.11	Картометрический	1.00	-
184	512687.90	1347611.32	Картометрический	1.00	-
185	512713.95	1347578.87	Картометрический	1.00	-
186	512725.93	1347527.39	Картометрический	1.00	-
187	512747.18	1347481.02	Картометрический	1.00	-
188	512798.02	1347482.18	Картометрический	1.00	-
189	512841.74	1347482.82	Картометрический	1.00	-
190	512888.40	1347493.06	Картометрический	1.00	-
191	512890.36	1347494.07	Картометрический	1.00	-
192	512902.52	1347500.78	Картометрический	1.00	-
193	512909.08	1347504.25	Картометрический	1.00	-
194	512956.49	1347517.38	Картометрический	1.00	-
195	512977.34	1347513.63	Картометрический	1.00	-
196	513000.49	1347505.07	Аналитический	0.10	-
197	513026.12	1347525.62	Аналитический	0.10	-
198	513067.98	1347546.97	Аналитический	0.10	-
199	513093.37	1347552.71	Аналитический	0.10	-
200	513128.44	1347565.02	Аналитический	0.10	-
201	513149.58	1347573.32	Картометрический	5.00	-
202	513165.01	1347572.02	Картометрический	5.00	-
203	513167.99	1347572.64	Картометрический	5.00	-
204	513168.62	1347571.82	Картометрический	5.00	-
205	513178.92	1347576.40	Картометрический	5.00	-
206	513192.88	1347589.10	Картометрический	5.00	-
207	513216.34	1347601.02	Аналитический	0.10	-
208	513237.89	1347615.13	Аналитический	0.10	-
209	513243.53	1347618.40	Аналитический	0.10	-
133	513258.69	1347627.17	Аналитический	0.10	-
210	512623.43	1347511.04	Картометрический	1.00	-
211	512596.78	1347553.18	Картометрический	1.00	-
212	512577.37	1347564.11	Картометрический	1.00	-
213	512566.12	1347580.93	Картометрический	1.00	-
214	512549.28	1347603.77	Картометрический	1.00	-
215	512528.22	1347641.57	Картометрический	1.00	-
216	512483.61	1347722.79	Картометрический	1.00	-
217	512452.32	1347780.19	Картометрический	1.00	-
218	512439.41	1347814.74	Картометрический	1.00	-
219	512430.74	1347841.47	Картометрический	1.00	-
220	512420.97	1347857.38	Картометрический	1.00	-
221	512416.20	1347870.26	Картометрический	1.00	-
222	512388.74	1347887.96	Картометрический	1.00	-
223	512344.60	1347986.98	Картометрический	1.00	-
224	512333.48	1347965.63	Картометрический	1.00	-
225	512292.11	1347947.49	Картометрический	1.00	-

226	512282.36	1347920.12	Картометрический	1.00	-
227	512267.33	1347905.48	Картометрический	1.00	-
228	512288.92	1347830.10	Картометрический	1.00	-
229	512343.92	1347639.64	Картометрический	1.00	-
230	512407.87	1347449.74	Картометрический	1.00	-
231	512563.70	1347483.30	Картометрический	1.00	-
210	512623.43	1347511.04	Картометрический	1.00	-

3. Сведения о характерных точках части (частей) границы объекта

Обозначение характерных точек части границы	Координаты, м		Метод определения координат характерной точки	Средняя квадратическая погрешность положения характерной точки (Mt), м	Описание обозначения точки на местности (при наличии)
	X	Y			
1	2	3	4	5	6
Часть №					
-	-	-	-	-	-

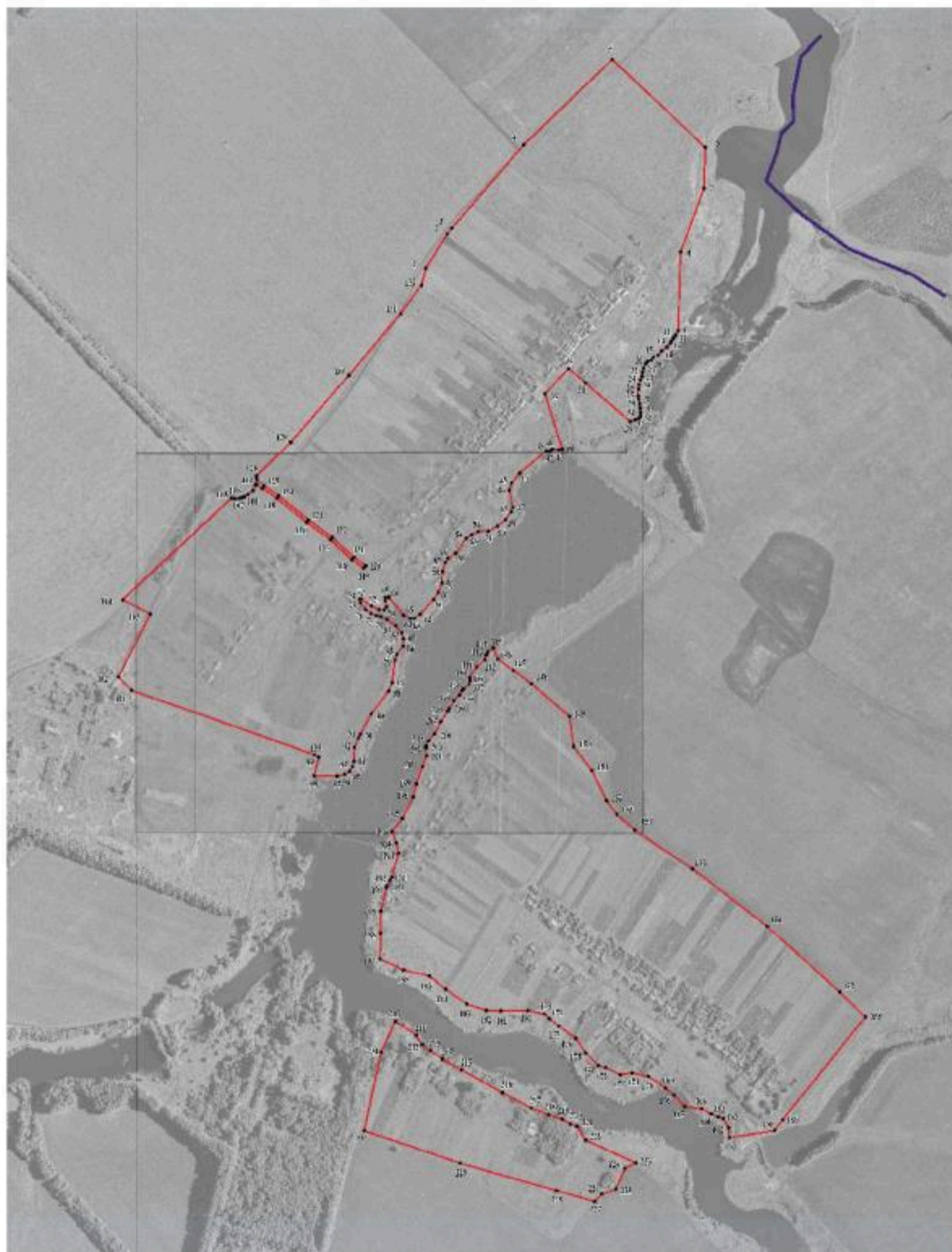

Масштаб 1:5000

Исходные данные земельного участка:

- границы территориальной зоны
- граница муниципального образования
- характерная точка, разрыв территориальной зоны

Руководитель БУ ВО «Порядково-проектный центр»
 Подпись *Ю.В. Нильгина* Дата « 14 » апреля 2021 г.
 Место для отчета (подпись) лица, составившего описание местонахождения / границ объекта

ОПИСАНИЕ МЕСТОПОЛОЖЕНИЯ ГРАНИЦ

Зона улиц, дорог, инженерной и транспортной инфраструктуры – ИТ1

(наименование объекта, местоположение границ которого описано
(далее - объект)

Раздел 1

Сведения об объекте		
№ п/п	Характеристики объекта	Описание характеристик
1	2	3
1	Местоположение объекта	Воронежская область, Новоусманский муниципальный район, Нижнекатуховское сельское поселение, село Трудолубовка
2	Площадь объекта \pm величина погрешности определения площади ($P \pm \Delta P$)	2441 +/- 865 м ²
3	Иные характеристики объекта	-

Раздел 2

Сведения о местоположении границ объекта					
1. Система координат: МСК - 36, зона 1					
2. Сведения о характерных точках границ объекта					
Обозначение характерных точек границ	Координаты, м		Метод определения координат характерной точки	Средняя квадратическая погрешность положения характерной точки (Mt), м	Описание обозначения точки на местности (при наличии)
	X	Y			
1	2	3	4	5	6
1	513671.41	1347200.01	Картометрический	5.00	-
2	513687.86	1347218.45	Картометрический	5.00	-
3	513704.40	1347236.99	Картометрический	5.00	-
4	513700.84	1347236.99	Картометрический	5.00	-
5	513695.31	1347236.98	Картометрический	5.00	-
6	513684.09	1347251.31	Картометрический	5.00	-
7	513664.25	1347280.36	Картометрический	5.00	-
8	513616.85	1347339.50	Картометрический	5.00	-
9	513581.91	1347386.92	Картометрический	5.00	-
10	513542.16	1347429.33	Картометрический	5.00	-
11	513525.21	1347452.47	Картометрический	5.00	-
12	513520.69	1347448.53	Картометрический	5.00	-
13	513537.61	1347425.42	Картометрический	5.00	-
14	513577.06	1347383.40	Картометрический	5.00	-
15	513611.96	1347336.04	Картометрический	5.00	-
16	513659.22	1347277.14	Картометрический	5.00	-
17	513679.16	1347247.94	Картометрический	5.00	-
18	513686.48	1347237.23	Картометрический	5.00	-
19	513685.48	1347234.84	Картометрический	5.00	-
20	513674.93	1347229.79	Картометрический	5.00	-
21	513667.06	1347219.83	Картометрический	5.00	-
22	513662.60	1347212.56	Картометрический	5.00	-
23	513660.47	1347207.80	Картометрический	5.00	-
24	513659.28	1347201.50	Картометрический	5.00	-
25	513659.03	1347193.18	Картометрический	5.00	-
26	513659.33	1347186.47	Картометрический	5.00	-
1	513671.41	1347200.01	Картометрический	5.00	-

3. Сведения о характерных точках части (частей) границы объекта					
Обозначение характерных точек части границы	Координаты, м		Метод определения координат характерной точки	Средняя квадратическая погрешность положения характерной точки (Mt), м	Описание обозначения точки на местности (при наличии)
	X	Y			
1	2	3	4	5	6
Часть №					
-	-	-	-	-	-

Раздел 4

План границ объекта

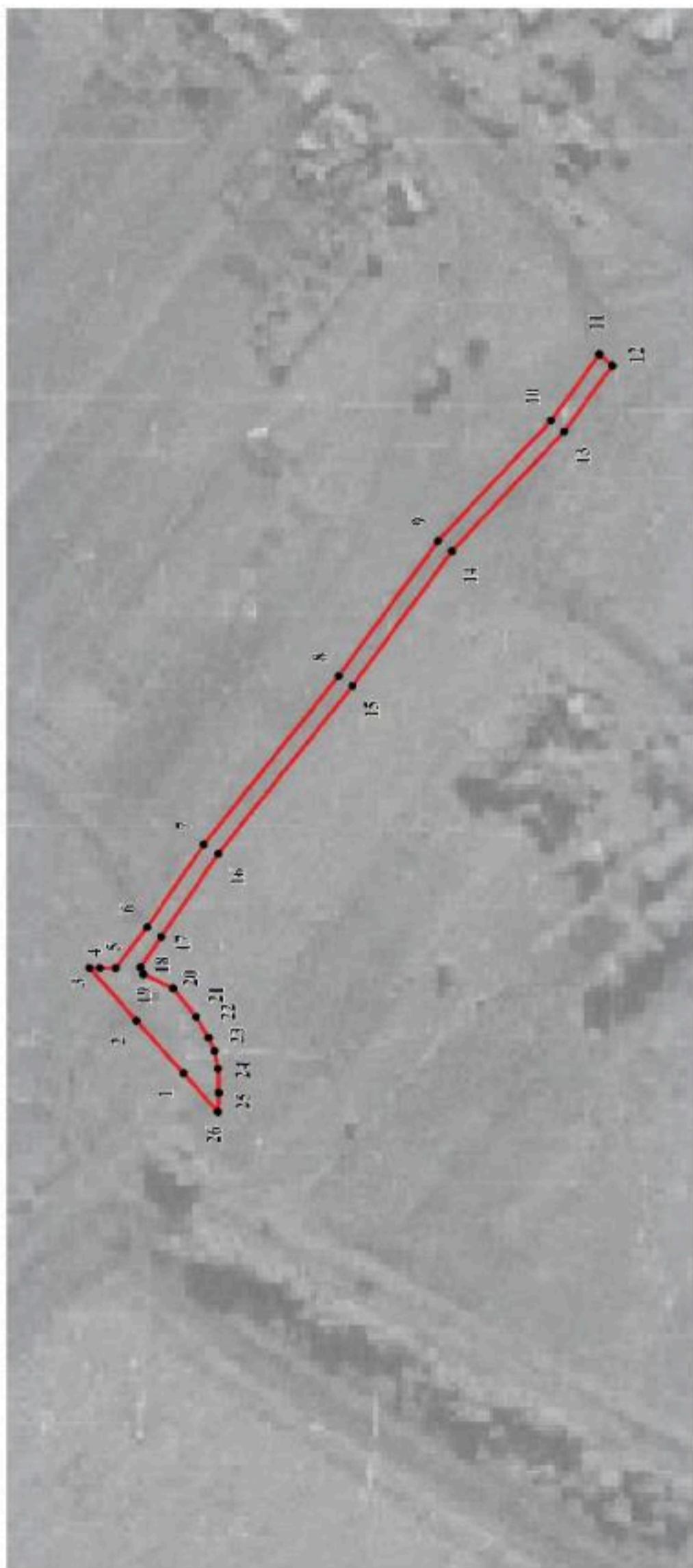

Масштаб 1:2000

Руководитель БУВО «Нормативно-проектный центр»

Подпись Ю.В. Шальгина Дата « 14 » апреля 2021 г.



Место для оттиска печати (при наличии) лица, составившего описание местоположения границ объекта

Используемые условные знаки и обозначения:



граница территориальной зоны



характерная точка границ территориальной зоны

ОПИСАНИЕ МЕСТОПОЛОЖЕНИЯ ГРАНИЦ

Зона сельскохозяйственного использования в границах населенных пунктов – СХ1

(наименование объекта, местоположение границ которого описано
(далее - объект)

Раздел 1

Сведения об объекте		
№ п/п	Характеристики объекта	Описание характеристик
1	2	3
1	Местоположение объекта	Воронежская область, Новоусманский муниципальный район, Нижнекатуховское сельское поселение, село Трудолюбовка
2	Площадь объекта \pm величина погрешности определения площади ($P \pm \Delta P$)	785300 +/- 15508 м ²
3	Иные характеристики объекта	-

Сведения о местоположении границ объекта					
1. Система координат: МСК - 36, зона 1					
2. Сведения о характерных точках границ объекта					
Обозначение характерных точек границ	Координаты, м		Метод определения координат характерной точки	Средняя квадратическая погрешность положения характерной точки (Mt), м	Описание обозначения точки на местности (при наличии)
	X	Y			
1	2	3	4	5	6
1	513458.21	1346972.29	Картометрический	1.00	-
2	513430.04	1347026.65	Картометрический	5.00	-
3	513305.87	1346963.67	Картометрический	1.00	-
4	513279.69	1346989.42	Картометрический	1.00	-
5	513151.52	1347351.39	Картометрический	1.00	-
6	513146.78	1347359.53	Картометрический	5.00	-
7	513110.14	1347350.90	Аналитический	0.10	-
8	513109.36	1347396.21	Аналитический	0.10	-
9	513112.91	1347411.09	Аналитический	0.10	-
10	513118.88	1347421.13	Аналитический	0.10	-
11	513127.59	1347426.62	Аналитический	0.10	-
12	513138.79	1347429.16	Аналитический	0.10	-
13	513166.16	1347430.93	Аналитический	0.10	-
14	513185.10	1347438.36	Аналитический	0.10	-
15	513191.73	1347441.94	Аналитический	0.10	-
16	513232.14	1347463.79	Аналитический	0.10	-
17	513277.79	1347497.55	Аналитический	0.10	-
18	513295.15	1347505.02	Аналитический	0.10	-
19	513339.77	1347510.44	Аналитический	0.10	-
20	513351.00	1347514.26	Аналитический	0.10	-
21	513366.57	1347526.89	Аналитический	0.10	-
22	513381.20	1347527.42	Аналитический	0.10	-
23	513393.19	1347523.89	Аналитический	0.10	-
24	513406.90	1347512.65	Аналитический	0.10	-
25	513418.85	1347495.09	Аналитический	0.10	-
26	513425.21	1347482.47	Аналитический	0.10	-
27	513426.91	1347474.13	Аналитический	0.10	-
28	513431.12	1347464.12	Аналитический	0.10	-
29	513439.09	1347452.41	Аналитический	0.10	-
30	513452.19	1347442.47	Аналитический	0.10	-
31	513459.46	1347440.66	Аналитический	0.10	-
32	513460.16	1347443.51	Аналитический	0.10	-
33	513445.72	1347463.70	Аналитический	0.10	-
34	513438.81	1347479.52	Аналитический	0.10	-

1	2	3	4	5	6
35	513438.41	1347489.10	Аналитический	0.10	-
36	513444.26	1347494.03	Аналитический	0.10	-
37	513457.22	1347491.43	Аналитический	0.10	-
38	513463.28	1347492.21	Аналитический	0.10	-
39	513463.44	1347498.59	Аналитический	0.10	-
40	513427.93	1347527.35	Аналитический	0.10	-
41	513421.57	1347540.61	Аналитический	0.10	-
42	513421.45	1347548.59	Аналитический	0.10	-
43	513429.70	1347560.47	Аналитический	0.10	-
44	513458.65	1347587.06	Аналитический	0.10	-
45	513472.55	1347596.54	Аналитический	0.10	-
46	513491.48	1347603.65	Аналитический	0.10	-
47	513514.39	1347604.59	Аналитический	0.10	-
48	513531.69	1347610.15	Аналитический	0.10	-
49	513540.09	1347615.65	Аналитический	0.10	-
50	513549.69	1347630.68	Аналитический	0.10	-
51	513579.76	1347651.18	Аналитический	0.10	-
52	513587.66	1347662.43	Аналитический	0.10	-
53	513593.70	1347675.33	Аналитический	0.10	-
54	513594.19	1347695.09	Аналитический	0.10	-
55	513604.83	1347713.60	Аналитический	0.10	-
56	513617.61	1347729.18	Аналитический	0.10	-
57	513632.83	1347740.53	Аналитический	0.10	-
58	513641.82	1347743.79	Аналитический	0.10	-
59	513675.64	1347736.76	Аналитический	0.10	-
60	513689.06	1347741.21	Аналитический	0.10	-
61	513708.89	1347756.85	Аналитический	0.10	-
62	513753.11	1347809.79	Аналитический	0.10	-
63	513752.31	1347815.86	Аналитический	0.10	-
64	513755.64	1347821.83	Аналитический	0.10	-
65	513755.34	1347835.23	Аналитический	0.10	-
66	513756.45	1347841.57	Аналитический	0.10	-
67	513865.33	1347807.23	Аналитический	0.10	-
68	513915.98	1347853.86	Аналитический	0.10	-
69	513887.27	1347887.72	Картометрический	1.00	-
70	513810.73	1347975.87	Картометрический	1.00	-
71	513731.76	1348064.99	Аналитический	0.10	-
72	513581.46	1348061.19	Аналитический	0.10	-
73	513570.53	1348060.91	Картометрический	1.00	-
74	513492.83	1348017.88	Картометрический	1.00	-
75	513443.93	1347941.10	Картометрический	5.00	-
76	513408.37	1347869.66	Картометрический	5.00	-
77	513341.05	1347714.38	Картометрический	5.00	-
78	513363.09	1347705.24	Картометрический	5.00	-
79	513355.47	1347694.06	Картометрический	5.00	-
80	513349.49	1347691.02	Картометрический	5.00	-
81	513339.99	1347688.23	Картометрический	5.00	-
82	513325.16	1347672.12	Картометрический	5.00	-

1	2	3	4	5	6
83	513304.64	1347658.78	Картометрический	5.00	-
84	513301.74	1347658.68	Картометрический	5.00	-
85	513299.16	1347658.78	Картометрический	5.00	-
86	513291.45	1347656.88	Картометрический	5.00	-
87	513282.31	1347645.95	Картометрический	5.00	-
88	513278.93	1347643.62	Картометрический	5.00	-
89	513270.31	1347638.40	Аналитический	0.10	-
90	513258.69	1347627.17	Аналитический	0.10	-
91	513243.53	1347618.40	Аналитический	0.10	-
92	513237.89	1347615.13	Аналитический	0.10	-
93	513216.34	1347601.02	Аналитический	0.10	-
94	513192.88	1347589.10	Картометрический	5.00	-
95	513178.92	1347576.40	Картометрический	5.00	-
96	513168.62	1347571.82	Картометрический	5.00	-
97	513167.99	1347572.64	Картометрический	5.00	-
98	513165.01	1347572.02	Картометрический	5.00	-
99	513149.58	1347573.32	Картометрический	5.00	-
100	513128.44	1347565.02	Аналитический	0.10	-
101	513093.37	1347552.71	Аналитический	0.10	-
102	513067.98	1347546.97	Аналитический	0.10	-
103	513026.12	1347525.62	Аналитический	0.10	-
104	513000.49	1347505.07	Аналитический	0.10	-
105	512977.34	1347513.63	Картометрический	1.00	-
106	512956.49	1347517.38	Картометрический	1.00	-
107	512909.08	1347504.25	Картометрический	1.00	-
108	512902.52	1347500.78	Картометрический	1.00	-
109	512890.36	1347494.07	Картометрический	1.00	-
110	512888.40	1347493.06	Картометрический	1.00	-
111	512841.74	1347482.82	Картометрический	1.00	-
112	512798.02	1347482.18	Картометрический	1.00	-
113	512747.18	1347481.02	Картометрический	1.00	-
114	512725.93	1347527.39	Картометрический	1.00	-
115	512713.95	1347578.87	Картометрический	1.00	-
116	512687.90	1347611.32	Картометрический	1.00	-
117	512658.33	1347653.11	Картометрический	1.00	-
118	512646.16	1347691.45	Картометрический	1.00	-
119	512645.44	1347719.92	Картометрический	1.00	-
120	512646.21	1347773.30	Картометрический	1.00	-
121	512638.80	1347806.11	Картометрический	1.00	-
122	512629.17	1347815.81	Аналитический	0.10	-
123	512614.73	1347834.55	Аналитический	0.10	-
124	512590.18	1347868.32	Картометрический	1.00	-
125	512561.90	1347887.74	Картометрический	1.00	-
126	512536.76	1347912.96	Картометрический	1.00	-
127	512531.75	1347927.04	Картометрический	1.00	-
128	512518.24	1347956.27	Картометрический	1.00	-
129	512522.03	1347979.96	Картометрический	1.00	-
130	512515.10	1348011.99	Картометрический	1.00	-

1	2	3	4	5	6
131	512492.08	1348045.71	Картометрический	1.00	-
132	512478.51	1348062.36	Картометрический	1.00	-
133	512455.30	1348083.58	Картометрический	1.00	-
134	512451.35	1348117.26	Картометрический	1.00	-
135	512440.97	1348136.03	Картометрический	1.00	-
136	512435.31	1348149.89	Картометрический	1.00	-
137	512431.80	1348159.98	Картометрический	1.00	-
138	512413.48	1348170.37	Картометрический	1.00	-
139	512394.04	1348172.24	Картометрический	1.00	-
140	512387.36	1348130.62	Аналитический	0.10	-
141	512381.27	1348117.06	Аналитический	0.10	-
142	512365.28	1348081.42	Картометрический	1.00	-
143	512354.66	1348058.01	Аналитический	0.10	-
144	512332.19	1348008.49	Картометрический	1.00	-
145	512344.60	1347986.98	Картометрический	1.00	-
146	512388.74	1347887.96	Картометрический	1.00	-
147	512416.20	1347870.26	Картометрический	1.00	-
148	512420.97	1347857.38	Картометрический	1.00	-
149	512430.74	1347841.47	Картометрический	1.00	-
150	512439.41	1347814.74	Картометрический	1.00	-
151	512452.32	1347780.19	Картометрический	1.00	-
152	512483.61	1347722.79	Картометрический	1.00	-
153	512528.22	1347641.57	Картометрический	1.00	-
154	512549.28	1347603.77	Картометрический	1.00	-
155	512566.12	1347580.93	Картометрический	1.00	-
156	512577.37	1347564.11	Картометрический	1.00	-
157	512596.78	1347553.18	Картометрический	1.00	-
158	512623.43	1347511.04	Картометрический	1.00	-
159	512563.70	1347483.30	Картометрический	1.00	-
160	512407.87	1347449.74	Картометрический	1.00	-
161	512318.78	1347424.74	Картометрический	1.00	-
162	512288.92	1347415.80	Картометрический	1.00	-
163	512169.45	1347380.02	Картометрический	1.00	-
164	512181.91	1347274.87	Картометрический	1.00	-
165	512214.00	1347164.00	Картометрический	1.00	-
166	512288.92	1347180.85	Картометрический	1.00	-
167	512373.40	1347199.84	Картометрический	1.00	-
168	512385.04	1347180.90	Картометрический	1.00	-
169	512458.12	1347063.43	Картометрический	1.00	-
170	512503.21	1347105.10	Картометрический	1.00	-
171	512547.68	1347092.96	Картометрический	1.00	-
172	512616.52	1347056.50	Картометрический	1.00	-
173	512638.47	1347049.46	Картометрический	1.00	-
174	512649.39	1347044.16	Картометрический	1.00	-
175	512706.81	1347097.29	Картометрический	1.00	-
176	512728.15	1347145.09	Картометрический	1.00	-
177	512741.48	1347167.02	Картометрический	1.00	-
178	512750.74	1347182.25	Картометрический	1.00	-

1	2	3	4	5	6
179	512785.39	1347206.60	Картометрический	1.00	-
180	512838.67	1347246.75	Картометрический	1.00	-
181	512893.55	1347090.57	Картометрический	1.00	-
182	513002.74	1346817.73	Картометрический	1.00	-
183	513099.32	1346585.63	Картометрический	1.00	-
1	513458.21	1346972.29	Картометрический	1.00	-
3. Сведения о характерных точках части (частей) границы объекта					
Обозначение характерных точек части границы	Координаты, м		Метод определения координат характерной точки	Средняя квадратическая погрешность положения характерной точки (Mt), м	Описание обозначения точки на местности (при наличии)
	X	Y			
1	2	3	4	5	6
Часть №					
-	-	-	-	-	-

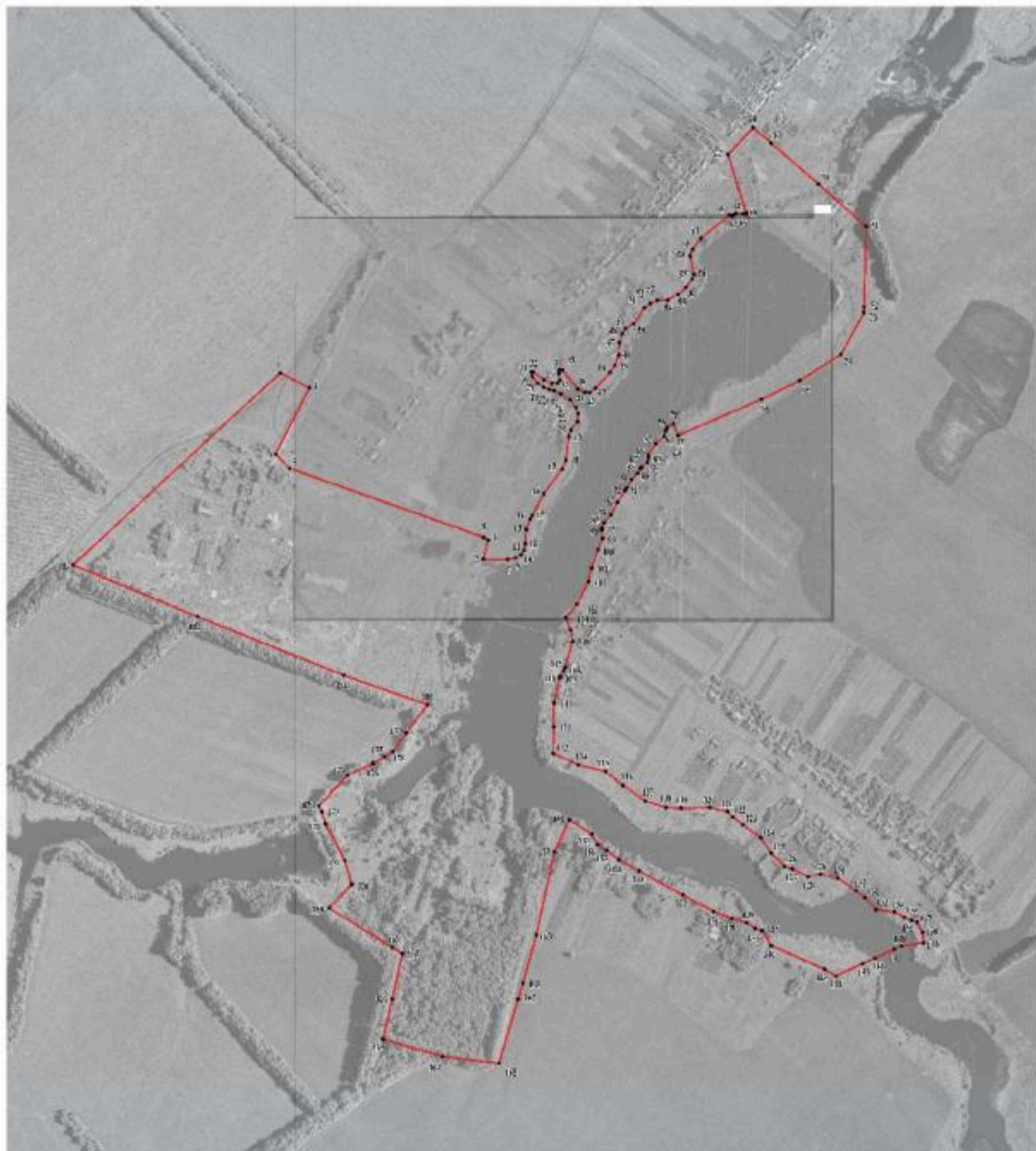

Масштаб 1:5000

Исполнение: условные знаки и обозначения

- границы территориальной зоны
- 1 характеристика точек границ территориальной зоны

Руководитель БУВФ «Нормально-проектный центр»
 Подпись *И.В. Шалигина* И.В. Шалигина Дата « 11 » апреля 2021 г.
 Место для отписки (подпись, печать, дата, составление и описание местонахождения границ объекта)



Приложение № 3
к правилам землепользования и застройки
Нижнекатуховского сельского поселения
Новоусманского муниципального района
Воронежской области

СВЕДЕНИЯ О ГРАНИЦАХ ТЕРРИТОРИАЛЬНЫХ ЗОН,
СОДЕРЖАЩИЕ ГРАФИЧЕСКОЕ ОПИСАНИЕ МЕСТОПОЛОЖЕНИЯ
ГРАНИЦ ТЕРРИТОРИАЛЬНЫХ ЗОН, ПЕРЕЧЕНЬ КООРДИНАТ
ХАРАКТЕРНЫХ ТОЧЕК ГРАНИЦ ТЕРРИТОРИАЛЬНЫХ ЗОН,
РАСПОЛОЖЕННЫХ ЗА ГРАНИЦАМИ НАСЕЛЕННЫХ ПУНКТОВ НА
ТЕРРИТОРИИ НИЖНЕКАТУХОВСКОГО СЕЛЬСКОГО ПОСЕЛЕНИЯ

ОПИСАНИЕ МЕСТОПОЛОЖЕНИЯ ГРАНИЦ

Зона улиц, дорог, инженерной и транспортной инфраструктуры – ИТ1

(наименование объекта, местоположение границ которого описано
(далее - объект)

Раздел 1

Сведения об объекте		
№ п/п	Характеристики объекта	Описание характеристик
1	2	3
1	Местоположение объекта	Воронежская область, Новоусманский муниципальный район, Нижнекатуховское сельское поселение
2	Площадь объекта \pm величина погрешности определения площади ($P \pm \Delta P$)	267744 +/- 9055 м ²
3	Иные характеристики объекта	-

Сведения о местоположении границ объекта					
1. Система координат: МСК - 36, зона 1					
2. Сведения о характерных точках границ объекта					
Обозначение характерных точек границ	Координаты, м		Метод определения координат характерной точки	Средняя квадратическая погрешность положения характерной точки (Мт), м	Описание обозначения точки на местности (при наличии)
	X	Y			
1	2	3	4	5	6
1	515229.92	1342648.01	Аналитический	0.10	-
2	515218.88	1342707.89	Аналитический	0.10	-
3	515208.78	1342780.23	Аналитический	0.10	-
4	515207.16	1343030.90	Аналитический	0.10	-
5	515230.24	1343272.80	Аналитический	0.10	-
6	515255.28	1343403.50	Аналитический	0.10	-
7	515283.22	1343525.83	Аналитический	0.10	-
8	515341.65	1343711.09	Аналитический	0.10	-
9	515522.60	1344223.14	Аналитический	0.10	-
10	515570.02	1344426.53	Аналитический	0.10	-
11	515580.91	1344495.18	Аналитический	0.10	-
12	515603.65	1344654.49	Аналитический	0.10	-
13	515606.20	1344678.32	Аналитический	0.10	-
14	515568.98	1344670.58	Аналитический	0.10	-
15	515581.02	1344769.99	Аналитический	0.10	-
16	515588.12	1344940.95	Аналитический	0.10	-
17	515597.26	1344952.43	Аналитический	0.10	-
18	515613.78	1344955.39	Аналитический	0.10	-
19	515614.48	1344974.36	Аналитический	0.30	-
20	515597.11	1344983.31	Аналитический	0.30	-
21	515590.86	1345013.60	Аналитический	0.30	-
22	515598.00	1345190.92	Аналитический	0.30	-
23	515608.45	1345379.84	Аналитический	0.30	-
24	515612.51	1345461.05	Аналитический	0.30	-
25	515601.32	1345456.96	Аналитический	0.10	-
26	515580.51	1345448.20	Аналитический	0.10	-
27	515580.22	1345448.07	Аналитический	0.10	-
28	515571.08	1345317.29	Аналитический	0.30	-
29	515565.32	1345316.95	Аналитический	0.30	-
30	515550.05	1344991.37	Аналитический	0.30	-
31	515544.63	1344981.83	Аналитический	0.30	-
32	515526.52	1344980.13	Аналитический	0.30	-

1	2	3	4	5	6
33	515529.25	1344977.91	Аналитический	0.30	-
34	515525.11	1344962.82	Аналитический	0.30	-
35	515552.46	1344947.75	Аналитический	0.30	-
36	515547.71	1344904.36	Картометрический	1.00	-
37	515541.29	1344797.08	Картометрический	1.00	-
38	515537.85	1344764.54	Аналитический	0.10	-
39	515534.12	1344764.76	Аналитический	0.10	-
40	515534.10	1344764.26	Аналитический	0.10	-
41	515537.83	1344764.04	Аналитический	0.10	-
42	515534.65	1344706.27	Картометрический	1.00	-
43	515534.53	1344706.02	Аналитический	0.10	-
44	515534.62	1344705.97	Картометрический	1.00	-
45	515527.23	1344648.23	Картометрический	1.00	-
46	515521.12	1344593.22	Картометрический	1.00	-
47	515511.95	1344540.65	Картометрический	1.00	-
48	515500.33	1344471.88	Картометрический	1.00	-
49	515487.50	1344406.17	Картометрический	1.00	-
50	515476.49	1344343.51	Картометрический	1.00	-
51	515463.98	1344285.85	Аналитический	0.10	-
52	515456.92	1344254.00	Аналитический	0.10	-
53	515427.24	1344162.16	Аналитический	0.10	-
54	515407.88	1344095.54	Аналитический	0.10	-
55	515389.30	1344043.00	Аналитический	0.10	-
56	515265.53	1343715.12	Аналитический	0.10	-
57	515222.24	1343581.80	Аналитический	0.10	-
58	515199.59	1343487.00	Аналитический	0.10	-
59	515172.83	1343364.53	Аналитический	0.10	-
60	515149.59	1343224.27	Аналитический	0.10	-
61	515136.99	1343078.01	Аналитический	0.10	-
62	515130.33	1342892.22	Аналитический	0.10	-
63	515134.40	1342787.60	Аналитический	0.10	-
64	515142.95	1342688.81	Аналитический	0.10	-
65	515149.06	1342625.04	Аналитический	0.10	-
66	515162.18	1342549.05	Аналитический	0.10	-
67	515167.73	1342542.98	Аналитический	0.10	-
68	515174.99	1342540.07	Аналитический	0.10	-
69	515179.57	1342537.68	Аналитический	0.50	-
70	515181.38	1342537.02	Аналитический	0.50	-
71	515198.61	1342533.51	Аналитический	0.50	-
72	515201.57	1342534.46	Аналитический	0.50	-
73	515202.05	1342534.87	Аналитический	0.50	-
74	515204.18	1342536.31	Аналитический	0.50	-
75	515207.05	1342539.97	Аналитический	0.50	-
76	515208.20	1342543.47	Аналитический	0.50	-
77	515208.81	1342547.91	Аналитический	0.50	-
78	515208.60	1342552.15	Аналитический	0.10	-

1	2	3	4	5	6
79	515209.39	1342568.82	Аналитический	0.10	-
80	515198.46	1342644.26	Аналитический	0.10	-
1	515229.92	1342648.01	Аналитический	0.10	-
81	515808.47	1347401.16	Аналитический	0.10	-
82	515879.71	1347639.31	Аналитический	0.10	-
83	515883.86	1347639.25	Аналитический	0.10	-
84	515900.17	1347693.77	Аналитический	0.10	-
85	515949.14	1347817.28	Аналитический	0.10	-
86	516066.68	1348090.81	Аналитический	0.10	-
87	516096.27	1348161.76	Аналитический	0.10	-
88	516092.90	1348161.94	Аналитический	0.10	-
89	516073.41	1348162.97	Аналитический	0.10	-
90	516054.05	1348164.00	Аналитический	0.10	-
91	516040.89	1348164.70	Аналитический	0.10	-
92	516004.56	1348086.88	Аналитический	0.10	-
93	515985.26	1348056.45	Аналитический	0.10	-
94	515951.10	1347972.39	Аналитический	0.10	-
95	515778.78	1347465.21	Аналитический	0.10	-
96	515762.06	1347406.18	Аналитический	0.10	-
97	515774.80	1347404.81	Аналитический	0.10	-
98	515790.97	1347403.06	Аналитический	0.10	-
81	515808.47	1347401.16	Аналитический	0.10	-
99	515495.98	1346477.50	Аналитический	0.20	-
100	515498.94	1346496.26	Аналитический	0.20	-
101	515403.35	1346518.17	Аналитический	0.50	-
102	515391.42	1346521.08	Аналитический	0.50	-
103	515387.98	1346524.70	Аналитический	0.50	-
104	515383.34	1346536.03	Аналитический	0.50	-
105	515371.04	1346536.75	Аналитический	0.50	-
106	515366.85	1346529.68	Аналитический	0.50	-
107	515361.53	1346526.03	Аналитический	0.50	-
108	515345.39	1346529.90	Аналитический	0.50	-
109	515306.88	1346535.27	Аналитический	0.50	-
110	515225.39	1346539.23	Аналитический	0.50	-
111	515175.76	1346543.79	Аналитический	0.50	-
112	515171.56	1346546.63	Аналитический	0.50	-
113	515170.01	1346554.29	Аналитический	0.50	-
114	515157.47	1346554.96	Аналитический	0.50	-
115	515154.28	1346545.59	Аналитический	0.50	-
116	515086.49	1346548.12	Аналитический	0.50	-
117	515022.99	1346555.10	Аналитический	0.50	-
118	514972.85	1346559.90	Аналитический	0.50	-
119	514921.99	1346560.78	Аналитический	0.50	-
120	514881.02	1346558.36	Аналитический	0.50	-

1	2	3	4	5	6
121	514841.64	1346553.89	Аналитический	0.50	-
122	514804.15	1346551.63	Аналитический	0.50	-
123	514775.02	1346555.01	Аналитический	0.50	-
124	514666.24	1346562.80	Аналитический	0.50	-
125	514583.11	1346566.69	Аналитический	0.50	-
126	514463.79	1346572.07	Аналитический	0.50	-
127	514421.51	1346574.77	Аналитический	0.50	-
128	514350.28	1346579.36	Аналитический	0.50	-
129	514327.95	1346583.41	Аналитический	0.50	-
130	514314.12	1346585.81	Аналитический	0.50	-
131	514291.55	1346600.40	Аналитический	0.50	-
132	514252.28	1346636.75	Аналитический	0.50	-
133	514182.64	1346705.31	Аналитический	0.50	-
134	514108.60	1346777.85	Аналитический	0.50	-
135	514041.64	1346841.65	Аналитический	0.50	-
136	513991.13	1346889.94	Аналитический	0.50	-
137	513903.61	1346975.69	Аналитический	0.50	-
138	513771.24	1347105.85	Аналитический	0.50	-
139	513717.73	1347158.02	Аналитический	0.50	-
140	513715.66	1347160.49	Аналитический	0.50	-
141	513713.99	1347165.01	Аналитический	0.50	-
142	513715.50	1347172.19	Аналитический	0.50	-
143	513720.03	1347191.24	Аналитический	0.50	-
144	513721.45	1347199.65	Аналитический	0.50	-
145	513718.96	1347213.95	Аналитический	0.50	-
146	513711.02	1347230.99	Аналитический	0.50	-
147	513705.95	1347236.09	Аналитический	0.50	-
148	513704.40	1347236.99	Аналитический	0.50	-
149	513687.86	1347218.45	Аналитический	0.50	-
150	513690.57	1347219.62	Аналитический	0.50	-
151	513694.73	1347220.82	Аналитический	0.50	-
152	513698.54	1347220.18	Аналитический	0.50	-
153	513705.10	1347214.31	Аналитический	0.50	-
154	513708.60	1347203.99	Аналитический	0.50	-
155	513706.97	1347192.89	Аналитический	0.50	-
156	513704.54	1347187.21	Аналитический	0.50	-
157	513700.32	1347180.52	Аналитический	0.50	-
158	513694.64	1347176.75	Аналитический	0.50	-
159	513686.65	1347172.91	Аналитический	0.50	-
160	513683.35	1347172.47	Аналитический	0.50	-
161	513677.65	1347173.57	Аналитический	0.50	-
162	513674.63	1347176.38	Аналитический	0.50	-
163	513672.15	1347183.12	Аналитический	0.50	-
164	513670.82	1347191.58	Аналитический	0.50	-
165	513670.87	1347197.51	Аналитический	0.50	-
166	513671.41	1347200.01	Аналитический	0.50	-

1	2	3	4	5	6
167	513659.33	1347186.47	Аналитический	0.50	-
168	513662.00	1347174.96	Аналитический	0.50	-
169	513668.42	1347163.29	Аналитический	0.50	-
170	513677.62	1347159.92	Аналитический	0.50	-
171	513687.19	1347160.97	Аналитический	0.50	-
172	513689.53	1347161.74	Аналитический	0.50	-
173	513690.35	1347160.56	Аналитический	0.50	-
174	513689.54	1347152.17	Аналитический	0.50	-
175	513698.61	1347150.76	Аналитический	0.50	-
176	513701.18	1347162.56	Аналитический	0.50	-
177	513701.85	1347162.35	Аналитический	0.50	-
178	513703.15	1347154.38	Аналитический	0.50	-
179	513706.78	1347146.80	Аналитический	0.50	-
180	513769.43	1347081.76	Аналитический	0.50	-
181	513887.79	1346968.04	Аналитический	0.50	-
182	513980.97	1346877.40	Аналитический	0.50	-
183	514035.77	1346824.17	Аналитический	0.50	-
184	514117.59	1346744.83	Аналитический	0.50	-
185	514176.05	1346687.91	Аналитический	0.50	-
186	514241.52	1346622.53	Аналитический	0.50	-
187	514269.76	1346596.02	Аналитический	0.50	-
188	514294.93	1346575.96	Аналитический	0.50	-
189	514314.35	1346567.04	Аналитический	0.50	-
190	514331.47	1346563.42	Аналитический	0.50	-
191	514399.99	1346557.03	Аналитический	0.50	-
192	514463.21	1346552.51	Аналитический	0.50	-
193	514581.27	1346550.04	Аналитический	0.50	-
194	514670.70	1346544.26	Аналитический	0.50	-
195	514765.12	1346537.43	Аналитический	0.50	-
196	514778.44	1346536.14	Аналитический	0.50	-
197	514779.52	1346533.41	Аналитический	0.50	-
198	514778.38	1346524.81	Аналитический	0.50	-
199	514789.15	1346520.92	Аналитический	0.50	-
200	514794.38	1346532.70	Аналитический	0.50	-
201	514796.06	1346533.91	Аналитический	0.50	-
202	514805.28	1346535.88	Аналитический	0.50	-
203	514841.67	1346536.64	Аналитический	0.50	-
204	514881.81	1346541.01	Аналитический	0.50	-
205	514905.68	1346543.51	Аналитический	0.50	-
206	514927.72	1346544.40	Аналитический	0.50	-
207	514934.79	1346544.45	Аналитический	0.50	-
208	514936.96	1346542.59	Аналитический	0.50	-
209	514947.12	1346542.16	Аналитический	0.50	-
210	514951.02	1346543.03	Аналитический	0.50	-
211	514954.71	1346543.36	Аналитический	0.50	-
212	515029.37	1346539.24	Аналитический	0.50	-

1	2	3	4	5	6
213	515083.11	1346529.62	Аналитический	0.50	-
214	515160.06	1346524.13	Аналитический	0.50	-
215	515227.77	1346518.51	Аналитический	0.50	-
216	515294.64	1346514.36	Аналитический	0.50	-
217	515337.65	1346509.70	Аналитический	0.20	-
218	515367.16	1346504.79	Аналитический	0.20	-
219	515398.29	1346499.43	Аналитический	0.20	-
99	515495.98	1346477.50	Аналитический	0.20	-

3. Сведения о характерных точках части (частей) границы объекта

Обозначение характерных точек части границы	Координаты, м		Метод определения координат характерной точки	Средняя квадратическая погрешность положения характерной точки (Mt), м	Описание обозначения точки на местности (при наличии)
	X	Y			
1	2	3	4	5	6
Часть №					
-	-	-	-	-	-



0+000
1+000

PROYECTO DE CONSTRUCCIÓN DE LA
CARRETERA DE PUEBLO NUEVO A
LA CARRETERA DE LA UNIÓN

ESTACIONAMIENTO
CARRERA DE PUEBLO NUEVO
CARRERA DE LA UNIÓN
CARRERA DE LA UNIÓN

0+000
1+000

ОПИСАНИЕ МЕСТОПОЛОЖЕНИЯ ГРАНИЦ

Зона сельскохозяйственного производства – СХ2

 (наименование объекта, местоположение границ которого описано
 (далее - объект))

Раздел 1

Сведения об объекте		
№ п/п	Характеристики объекта	Описание характеристик
1	2	3
1	Местоположение объекта	Воронежская область, Новоусманский муниципальный район, Нижнекатуховское сельское поселение
2	Площадь объекта \pm величина погрешности определения площади ($P \pm \Delta P$)	391438 +/- 10949 м ²
3	Иные характеристики объекта	-

Сведения о местоположении границ объекта					
1. Система координат: МСК - 36, зона 1					
2. Сведения о характерных точках границ объекта					
Обозначение характерных точек границ	Координаты, м		Метод определения координат характерной точки	Средняя квадратическая погрешность положения характерной точки (Mt), м	Описание обозначения точки на местности (при наличии)
	X	Y			
1	2	3	4	5	6
1	517474.75	1346819.57	Картометрический	1.00	-
2	517448.57	1346830.82	Картометрический	1.00	-
3	517402.66	1346834.01	Картометрический	1.00	-
4	517357.12	1346829.81	Картометрический	1.00	-
5	517331.73	1346842.47	Картометрический	1.00	-
6	517309.80	1346871.24	Картометрический	1.00	-
7	517323.11	1346915.53	Картометрический	1.00	-
8	517244.34	1346955.31	Картометрический	1.00	-
9	517176.84	1346968.39	Картометрический	1.00	-
10	517174.01	1346968.96	Картометрический	1.00	-
11	517120.72	1346996.63	Картометрический	1.00	-
12	517102.64	1347011.72	Картометрический	1.00	-
13	517070.43	1347044.05	Картометрический	1.00	-
14	517023.10	1347082.42	Картометрический	1.00	-
15	516949.80	1347107.55	Картометрический	1.00	-
16	516930.42	1347129.42	Картометрический	1.00	-
17	516952.12	1347190.53	Картометрический	1.00	-
18	516955.15	1347218.58	Картометрический	1.00	-
19	516974.12	1347233.18	Картометрический	1.00	-
20	516971.92	1347236.84	Картометрический	1.00	-
21	516950.17	1347219.11	Картометрический	1.00	-
22	516947.45	1347192.30	Картометрический	1.00	-
23	516924.77	1347128.48	Картометрический	1.00	-
24	516948.62	1347102.69	Картометрический	1.00	-
25	517020.00	1347078.50	Картометрический	1.00	-
26	517067.11	1347040.31	Картометрический	1.00	-
27	517099.29	1347008.01	Картометрический	1.00	-
28	517125.21	1346954.41	Картометрический	1.00	-
29	517130.93	1346848.39	Картометрический	1.00	-
30	517143.12	1346782.72	Картометрический	1.00	-
31	517138.89	1346764.55	Картометрический	1.00	-
32	517127.00	1346735.85	Картометрический	1.00	-
33	517112.99	1346709.91	Картометрический	1.00	-
34	517241.87	1346734.46	Картометрический	1.00	-

1	2	3	4	5	6
35	517249.29	1346764.15	Картометрический	1.00	-
36	517301.26	1346790.14	Картометрический	1.00	-
1	517474.75	1346819.57	Картометрический	1.00	-
37	516892.44	1345753.38	Аналитический	0.10	-
38	516827.34	1345909.56	Аналитический	0.10	-
39	516754.51	1345934.89	Аналитический	0.10	-
40	516680.58	1345919.21	Аналитический	0.10	-
41	516625.23	1345881.00	Аналитический	0.10	-
42	516619.03	1345877.41	Аналитический	0.10	-
43	516664.99	1345811.33	Аналитический	0.10	-
44	516767.18	1345687.89	Аналитический	0.10	-
37	516892.44	1345753.38	Аналитический	0.10	-
45	515508.18	1344971.86	Картометрический	1.00	-
46	515416.21	1345277.55	Картометрический	1.00	-
47	515499.44	1345313.07	Картометрический	1.00	-
48	515571.08	1345317.29	Картометрический	1.00	-
49	515580.22	1345448.07	Картометрический	1.00	-
50	515570.48	1345443.97	Картометрический	1.00	-
51	515461.81	1345413.78	Картометрический	1.00	-
52	515395.98	1345417.02	Картометрический	1.00	-
53	515228.96	1345453.54	Картометрический	1.00	-
54	515178.93	1345477.85	Картометрический	1.00	-
55	515151.27	1345519.50	Картометрический	1.00	-
56	515115.44	1345603.53	Картометрический	1.00	-
57	515087.89	1345545.67	Картометрический	1.00	-
58	515013.23	1345441.99	Картометрический	1.00	-
59	514975.43	1345376.36	Картометрический	1.00	-
60	514935.14	1345315.26	Картометрический	5.00	-
61	514920.02	1345129.19	Картометрический	5.00	-
62	514866.32	1344963.98	Картометрический	5.00	-
63	515217.00	1345041.65	Картометрический	5.00	-
64	515345.18	1345067.06	Картометрический	1.00	-
65	515419.19	1345025.62	Картометрический	1.00	-
45	515508.18	1344971.86	Картометрический	1.00	-
66	515361.53	1346526.03	Картометрический	1.00	-
67	515366.85	1346529.68	Картометрический	1.00	-
68	515371.04	1346536.75	Картометрический	1.00	-
69	515381.24	1346560.27	Картометрический	1.00	-
70	515385.64	1346570.71	Картометрический	1.00	-
71	515401.38	1346636.23	Картометрический	1.00	-
72	515392.43	1346669.06	Картометрический	1.00	-
73	515370.39	1346676.77	Картометрический	1.00	-
74	515292.25	1346688.06	Картометрический	1.00	-
75	515269.86	1346706.38	Картометрический	1.00	-
76	515219.31	1346714.40	Картометрический	1.00	-

1	2	3	4	5	6
77	515203.06	1346716.69	Картометрический	1.00	-
78	515204.41	1346726.60	Картометрический	1.00	-
79	515151.50	1346733.79	Картометрический	1.00	-
80	515131.68	1346584.91	Картометрический	1.00	-
81	515128.44	1346546.73	Картометрический	1.00	-
82	515154.28	1346545.59	Картометрический	1.00	-
83	515157.47	1346554.96	Картометрический	1.00	-
84	515170.01	1346554.29	Картометрический	1.00	-
85	515171.56	1346546.63	Картометрический	1.00	-
86	515175.76	1346543.79	Картометрический	1.00	-
87	515225.39	1346539.23	Картометрический	1.00	-
88	515306.88	1346535.27	Картометрический	1.00	-
89	515345.39	1346529.90	Картометрический	1.00	-
66	515361.53	1346526.03	Картометрический	1.00	-
90	515014.54	1346367.58	Картометрический	1.00	-
91	515029.37	1346539.24	Картометрический	1.00	-
92	514954.71	1346543.36	Картометрический	1.00	-
93	514951.02	1346543.03	Картометрический	1.00	-
94	514947.12	1346542.16	Картометрический	1.00	-
95	514936.96	1346542.59	Картометрический	1.00	-
96	514934.79	1346544.45	Картометрический	1.00	-
97	514927.72	1346544.40	Картометрический	1.00	-
98	514905.68	1346543.51	Картометрический	1.00	-
99	514906.83	1346389.57	Картометрический	1.00	-
90	515014.54	1346367.58	Картометрический	1.00	-

3. Сведения о характерных точках части (частей) границы объекта

Обозначение характерных точек части границы	Координаты, м		Метод определения координат характерной точки	Средняя квадратическая погрешность положения характерной точки (Mt), м	Описание обозначения точки на местности (при наличии)
	X	Y			
1	2	3	4	5	6
Часть №					
-	-	-	-	-	-



Масштаб 1:10000

Используемые условные знаки и обозначения:

- границы территориальной зоны
- характерная точка границ территориальной зоны

Руководитель БУВО «Нормативно-проектный центр»
 Подпись *Ю.В. Шалыгина* Ю.В. Шалыгина Дата « 14 » апреля 2021г.
 Место для оттиска печати (при наличии) лица, составившего описание местоположения границ объекта



ОПИСАНИЕ МЕСТОПОЛОЖЕНИЯ ГРАНИЦ

Зона ритуальных объектов – СН1

(наименование объекта, местоположение границ которого описано
(далее - объект)

Раздел 1

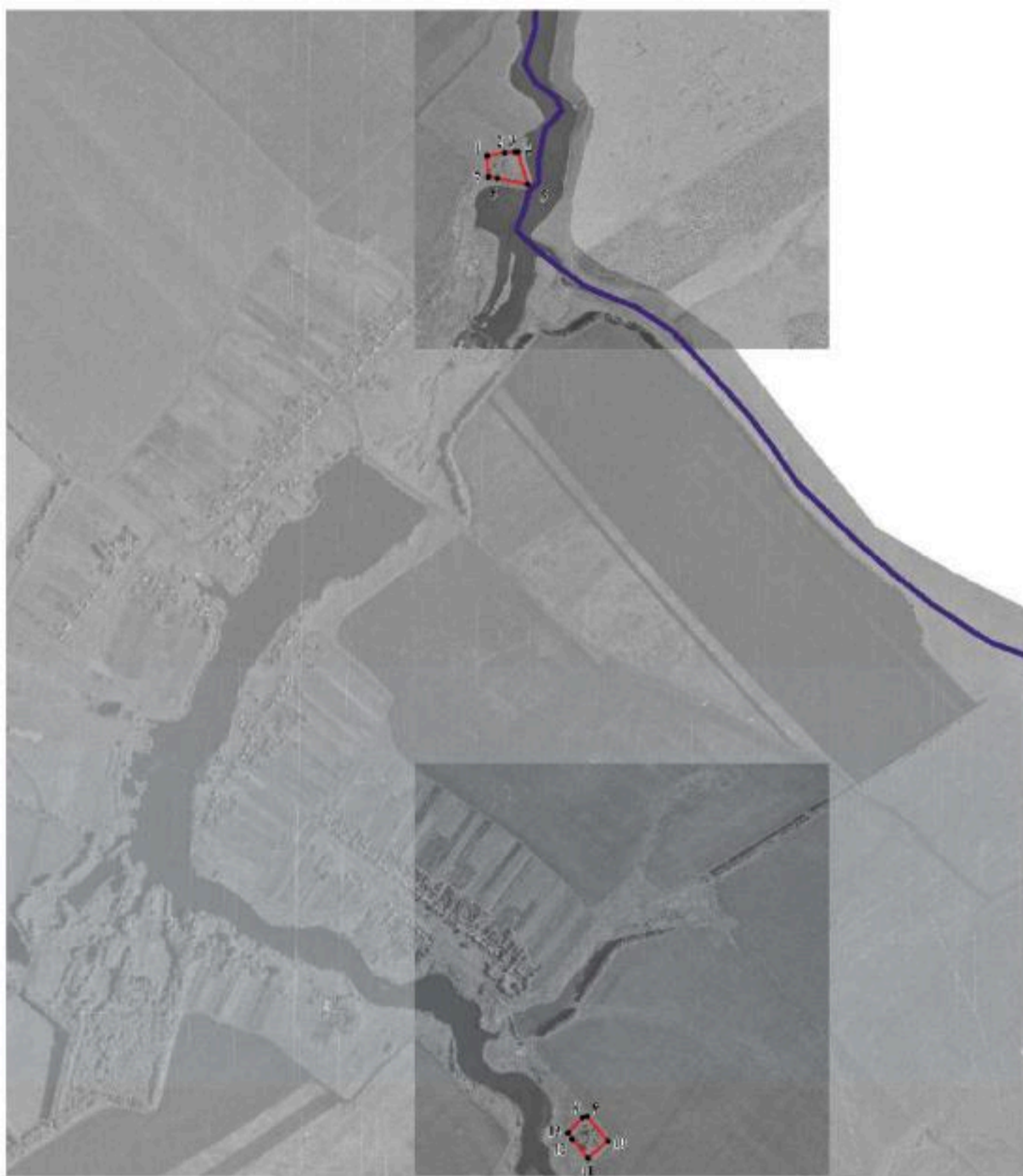

Сведения об объекте		
№ п/п	Характеристики объекта	Описание характеристик
1	2	3
1	Местоположение объекта	Воронежская область, Новоусманский муниципальный район, Нижнекатуховское сельское поселение
2	Площадь объекта \pm величина погрешности определения площади ($P \pm \Delta P$)	10465 +/- 358 м ²
3	Иные характеристики объекта	-

Сведения о местоположении границ объекта					
1. Система координат: МСК - 36, зона 1					
2. Сведения о характерных точках границ объекта					
Обозначение характерных точек границ	Координаты, м		Метод определения координат характерной точки	Средняя квадратическая погрешность положения характерной точки (Mt), м	Описание обозначения точки на местности (при наличии)
	X	Y			
1	2	3	4	5	6
1	514468.07	1348174.12	Картометрический	1.00	-
2	514475.38	1348216.38	Картометрический	1.00	-
3	514477.00	1348241.46	Картометрический	1.00	-
4	514477.51	1348247.72	Картометрический	1.00	-
5	514398.89	1348271.27	Картометрический	1.00	-
6	514412.85	1348198.15	Картометрический	1.00	-
7	514416.88	1348177.06	Картометрический	1.00	-
1	514468.07	1348174.12	Картометрический	1.00	-
8	512141.98	1348404.86	Аналитический	0.10	-
9	512145.07	1348414.76	Аналитический	0.10	-
10	512085.04	1348465.55	Аналитический	0.10	-
11	512044.88	1348417.22	Аналитический	0.10	-
12	512090.28	1348378.79	Аналитический	0.10	-
13	512104.97	1348368.73	Аналитический	0.10	-
8	512141.98	1348404.86	Аналитический	0.10	-
3. Сведения о характерных точках части (частей) границы объекта					
Обозначение характерных точек части границы	Координаты, м		Метод определения координат характерной точки	Средняя квадратическая погрешность положения характерной точки (Mt), м	Описание обозначения точки на местности (при наличии)
	X	Y			
1	2	3	4	5	6
Часть №					
-	-	-	-	-	-



Масштаб 1:10000

Используемые условные знаки и обозначения:

	границы территориальной зоны
	границы муниципального образования
	характерная точка границ территориальной зоны

Руководитель БУВО «Нормативно-проектный центр»

Подпись Ю.В. Шадыгина Дата « 14 » апреля 2021 г.

Место для оттиска печати (три значащих) лица, составившего описание местоположения границ объекта.



ОПИСАНИЕ МЕСТОПОЛОЖЕНИЯ ГРАНИЦ

Зона садоводства и огородничества – СО1

(наименование объекта, местоположение границ которого описано
(далее - объект)

Раздел 1

Сведения об объекте		
№ п/п	Характеристики объекта	Описание характеристик
1	2	3
1	Местоположение объекта	Воронежская область, Новоусманский муниципальный район, Нижнекатуховское сельское поселение
2	Площадь объекта \pm величина погрешности определения площади ($P \pm \Delta P$)	99844 +/- 1106 м ²
3	Иные характеристики объекта	-



Сведения о местоположении границ объекта					
1. Система координат: МСК - 36, зона 1					
2. Сведения о характерных точках границ объекта					
Обозначение характерных точек границ	Координаты, м		Метод определения координат характерной точки	Средняя квадратическая погрешность положения характерной точки (Mt), м	Описание обозначения точки на местности (при наличии)
	X	Y			
1	2	3	4	5	6
1	514686.49	1346327.10	Картометрический	1.00	-
2	514696.01	1346340.84	Картометрический	1.00	-
3	514685.73	1346423.45	Картометрический	1.00	-
4	514670.70	1346544.26	Аналитический	0.50	-
5	514581.27	1346550.04	Аналитический	0.50	-
6	514463.21	1346552.51	Аналитический	0.50	-
7	514399.99	1346557.03	Аналитический	0.50	-
8	514331.47	1346563.42	Аналитический	0.50	-
9	514325.49	1346561.74	Картометрический	1.00	-
10	514277.07	1346488.78	Картометрический	1.00	-
11	514273.11	1346455.82	Картометрический	1.00	-
12	514286.65	1346408.78	Картометрический	1.00	-
13	514306.91	1346313.67	Картометрический	1.00	-
14	514310.89	1346280.15	Картометрический	1.00	-
15	514425.56	1346291.96	Картометрический	1.00	-
16	514459.91	1346291.72	Картометрический	1.00	-
17	514509.76	1346294.79	Картометрический	1.00	-
18	514559.25	1346300.97	Картометрический	1.00	-
19	514587.38	1346303.93	Картометрический	1.00	-
1	514686.49	1346327.10	Картометрический	1.00	-
3. Сведения о характерных точках части (частей) границы объекта					
Обозначение характерных точек части границы	Координаты, м		Метод определения координат характерной точки	Средняя квадратическая погрешность положения характерной точки (Mt), м	Описание обозначения точки на местности (при наличии)
	X	Y			
1	2	3	4	5	6
Часть №					
-	-	-	-	-	-

План границ объекта



Масштаб 1:2000

Используемые условные знаки и обозначения:

	границы территориальной зоны
	характерная точка границ территориальной зоны

Руководитель БУВО «Нормативно-проектный центр»

Подпись  Ю.В.Шалыгина Дата « 14 » апреля 2021г.

Место для оттиска печати (при наличии) лица, составившего описание местоположения границ объекта

