

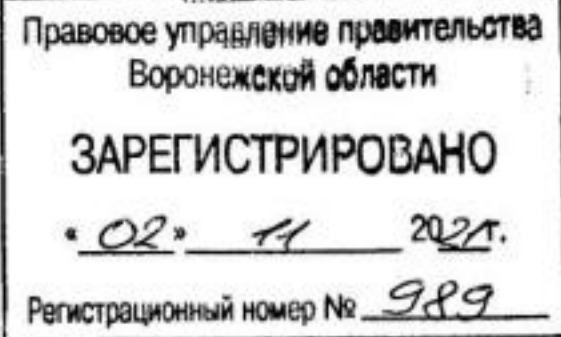

**ДЕПАРТАМЕНТ  
АРХИТЕКТУРЫ И ГРАДОСТРОИТЕЛЬСТВА  
ВОРОНЕЖСКОЙ ОБЛАСТИ**



**ПРИКАЗ**

12.10.2021

№ 45-01-04/1114

г. Воронеж

**Об утверждении правил землепользования и застройки  
Павловского сельского поселения Рамонского муниципального района  
Воронежской области**

В соответствии с Градостроительным кодексом Российской Федерации, Федеральным законом от 06.10.2003 № 131-ФЗ «Об общих принципах организации местного самоуправления в Российской Федерации», Законами Воронежской области от 07.07.2006 № 61-ОЗ «О регулировании градостроительной деятельности в Воронежской области», от 20.12.2018 № 173-ОЗ «О перераспределении полномочий по утверждению правил землепользования и застройки между органами местного самоуправления поселений Воронежской области, городского округа город Нововоронеж, Борисоглебского городского округа и исполнительными органами государственной власти Воронежской области», постановлением правительства Воронежской области от 31.12.2014 № 1240 «Об утверждении Положения о департаменте архитектуры и градостроительства Воронежской области», на основании приказа департамента архитектуры и градостроительства Воронежской области от 01.03.2019 № 45-01-04/27 «О подготовке проектов правил землепользования и застройки поселений Аннинского, Бобровского, Верхнемамонского, Верхнехавского,

Воробьёвского, Каширского, Лискинского, Новоусманского, Ольховатского, Павловского, Панинского, Подгоренского, Рамонского, Семилукского и Хохольского муниципальных районов и городского округа город Нововоронеж Воронежской области», с учетом заключения о результатах публичных слушаний от 13.01.2021

п р и к а з ы в а ю:

1. Утвердить прилагаемые правила землепользования и застройки Павловского сельского поселения Рамонского муниципального района Воронежской области.

2. Признать утратившими силу следующие решения Совета народных депутатов Павловского сельского поселения Рамонского муниципального района Воронежской области:

- от 16.12.2011 № 78 «Об утверждении правил землепользования и застройки Павловского сельского поселения Рамонского муниципального района Воронежской области»;

- от 31.10.2016 № 53 «О внесении изменения в Правила землепользования и застройки Павловского сельского поселения Рамонского муниципального района Воронежской области»;

- от 10.05.2017 № 73 «О внесении изменения в Правила землепользования и застройки Павловского сельского поселения Рамонского муниципального района Воронежской области».

3. Контроль исполнения настоящего приказа возложить на заместителя руководителя департамента архитектуры и градостроительства Воронежской области – начальника отдела территориального планирования Беляеву С.М.

Руководитель департамента  
архитектуры и градостроительства  
Воронежской области



А.А. Еренков

УТВЕРЖДЕНЫ  
приказом департамента  
архитектуры и градостроительства  
Воронежской области  
от 12.10.2021 № 45-01-04/1114

**ПРАВИЛА ЗЕМЛЕПОЛЬЗОВАНИЯ И ЗАСТРОЙКИ  
ПАВЛОВСКОГО СЕЛЬСКОГО ПОСЕЛЕНИЯ  
РАМОНСКОГО МУНИЦИПАЛЬНОГО РАЙОНА  
ВОРОНЕЖСКОЙ ОБЛАСТИ**

**ЧАСТЬ I. ПОРЯДОК ПРИМЕНЕНИЯ ПРАВИЛ  
ЗЕМЛЕПОЛЬЗОВАНИЯ И ЗАСТРОЙКИ И ВНЕСЕНИЯ В НИХ  
ИЗМЕНЕНИЙ**

**Раздел 1. Общие положения**

**1. Предмет регулирования и цели подготовки правил землепользования и застройки Павловского сельского поселения Рамонского муниципального района Воронежской области**

1. Правила землепользования и застройки Павловского сельского поселения Рамонского муниципального района Воронежской области (далее – Правила) являются документом градостроительного зонирования, который утверждается нормативным правовым актом департамента архитектуры и градостроительства Воронежской области и в котором устанавливаются территориальные зоны, градостроительные регламенты, порядок применения такого документа и порядок внесения в него изменений.

2. Правила разработаны в соответствии с Градостроительным кодексом Российской Федерации (далее – ГрК РФ), Земельным кодексом Российской Федерации, Федеральным законом от 06.10.2003 № 131-ФЗ «Об общих принципах организации местного самоуправления в Российской Федерации», иными нормативными правовыми актами Российской Федерации, Воронежской области, муниципальными правовыми актами

муниципального образования с учетом положений нормативных актов и документов, определяющих основные направления социально-экономического и градостроительного развития муниципального образования, а также сведений Единого государственного реестра недвижимости, сведений, документов и материалов, содержащихся в государственных информационных системах обеспечения градостроительной деятельности.

3. Правила разработаны в целях:

- создания условий для устойчивого развития территории муниципального образования, сохранения окружающей среды и объектов культурного наследия;

- создания условий для планировки территории муниципального образования;

- обеспечения прав и законных интересов физических и юридических лиц, в том числе правообладателей земельных участков и объектов капитального строительства;

- создания условий для привлечения инвестиций, в том числе путем предоставления возможности выбора наиболее эффективных видов разрешенного использования земельных участков и объектов капитального строительства.

## **2. Основные понятия, используемые в Правилах**

В настоящих Правилах используются основные понятия, установленные законодательством Российской Федерации.

## **3. Сфера применения Правил**

1. Действие настоящих Правил распространяется на всю территорию Павловского сельского поселения Рамонского муниципального района Воронежской области. Правила обязательны для соблюдения органами государственной власти, органами местного самоуправления, физическими и юридическими лицами, при осуществлении ими

градостроительной деятельности на территории Павловского сельского поселения Рамонского муниципального района Воронежской области.

2. Настоящие Правила применяются наряду с:

– техническими регламентами и иными обязательными требованиями, установленными в соответствии с законодательством в целях обеспечения безопасности жизни и здоровья людей, надежности и безопасности зданий, строений и сооружений, сохранения окружающей природной среды и объектов культурного наследия;

– региональными и местными нормативами градостроительного проектирования.

#### **4. Содержание и порядок применения Правил**

1. Правила включают в себя:

- 1) порядок их применения и внесения изменений в Правила;
- 2) карту градостроительного зонирования;
- 3) градостроительные регламенты.

Обязательным приложением к настоящим Правилам являются сведения о границах территориальных зон, которые должны содержать графическое описание местоположения границ территориальных зон, перечень координат характерных точек этих границ в системе координат, используемой для ведения Единого государственного реестра недвижимости.

2. Порядок применения Правил и внесения в них изменений включает в себя положения:

1) о регулировании землепользования и застройки;

2) об изменении видов разрешенного использования земельных участков и объектов капитального строительства физическими и юридическими лицами;

3) о подготовке документации по планировке территории органами местного самоуправления;

4) о проведении общественных обсуждений или публичных слушаний по вопросам землепользования и застройки;

- 5) о внесении изменений в Правила;
- 6) о регулировании иных вопросов землепользования и застройки.

#### **5. Использование объектов недвижимости, не соответствующих настоящим Правилам**

1. Земельные участки или объекты капитального строительства, виды разрешенного использования, предельные (минимальные и (или) максимальные) размеры и предельные параметры которых не соответствуют градостроительному регламенту, могут использоваться без установления срока приведения их в соответствие с градостроительным регламентом, за исключением случаев, если использование таких земельных участков и объектов капитального строительства опасно для жизни или здоровья человека, для окружающей среды, объектов культурного наследия.

2. Реконструкция указанных в подпункте 1 настоящего пункта объектов капитального строительства может осуществляться только путем приведения таких объектов в соответствие с градостроительным регламентом или путем уменьшения их несоответствия предельным параметрам разрешенного строительства, реконструкции. Изменение видов разрешенного использования указанных земельных участков и объектов капитального строительства может осуществляться путем приведения их в соответствие с видами разрешенного использования земельных участков и объектов капитального строительства, установленными градостроительным регламентом.

3. В случае если использование указанных в подпункте 1 настоящего пункта земельных участков и объектов капитального строительства продолжается и опасно для жизни или здоровья человека, для окружающей среды, объектов культурного наследия, в соответствии с федеральными законами может быть наложен запрет на использование таких земельных участков и объектов.

## **6. Открытость и доступность информации о землепользовании и застройке**

1. Настоящие Правила являются открытыми и общедоступными.
2. Настоящие Правила подлежат опубликованию в порядке, установленном для официального опубликования нормативных правовых актов Воронежской области, и размещению в федеральной государственной информационной системе территориального планирования и в государственной информационной системе обеспечения градостроительной деятельности.

## **Раздел 2. Положения о регулировании землепользования и застройки**

### **7. Перераспределение полномочий между органами местного самоуправления Павловского сельского поселения Рамонского муниципального района Воронежской области и департаментом архитектуры и градостроительства Воронежской области**

1. На основании Закона Воронежской области от 20.12.2018 № 173-ОЗ «О перераспределении полномочий по утверждению правил землепользования и застройки между органами местного самоуправления поселений Воронежской области, городского округа город Нововоронеж, Борисоглебского городского округа и исполнительными органами государственной власти Воронежской области» (далее – Закон Воронежской области) и в соответствии со статьей 8.2 ГрК РФ, пунктом 6.1 статьи 26.3 Федерального закона от 06.10.1999 № 184-ФЗ «Об общих принципах организации законодательных (представительных) и исполнительных органов государственной власти субъектов Российской Федерации», частью 1.2 статьи 17 Федерального закона от 06.10.2003 № 131-ФЗ «Об общих принципах организации местного самоуправления в Российской Федерации» полномочия по утверждению Правил осуществляет департамент архитектуры и градостроительства Воронежской области (далее – Уполномоченный орган) на срок, установленный Законом Воронежской области.

2. После истечения срока, указанного в Законе Воронежской области, полномочия Уполномоченного органа, предусмотренные настоящими Правилами, осуществляются органами местного самоуправления Павловского сельского поселения Рамонского муниципального района Воронежской области в соответствии с требованиями ГрК РФ.

#### **8. Полномочия Уполномоченного органа по вопросам землепользования и застройки**

1. Полномочия Уполномоченного органа по вопросам землепользования и застройки включают:

1) принятие решений о подготовке проекта Правил, о подготовке проекта о внесении изменений в Правила;

2) утверждение Правил, утверждение внесения изменений в Правила;

3) принятие решений о предоставлении разрешений на условно разрешенный вид использования объектов капитального строительства или земельного участка;

4) принятие решений о предоставлении разрешения на отклонение от предельных параметров разрешенного строительства, реконструкции объектов капитального строительства;

5) иные полномочия в соответствии с действующим законодательством.

#### **9. Комиссия по подготовке проектов Правил**

1. Комиссия по подготовке проектов правил землепользования и застройки поселений Воронежской области, городского округа город Нововоронеж, Борисоглебского городского округа (далее – Комиссия) является специально созданным постоянно действующим коллегиальным органом при Уполномоченном органе в целях реализации полномочий, указанных в пункте 8 настоящих Правил, перераспределенных в

соответствии с Законом Воронежской области и обеспечения выполнения задач градостроительного зонирования.

2. Комиссия создается и прекращает свою деятельность приказом Уполномоченного органа.

3. Состав и порядок деятельности Комиссии утверждается приказом Уполномоченного органа.

### **Раздел 3. Положения об изменении видов разрешенного использования земельных участков и объектов капитального строительства физическими и юридическими лицами**

#### **10. Изменение видов разрешенного использования земельных участков и объектов капитального строительства**

1. Для каждой из установленных настоящими Правилами территориальных зон могут устанавливаться основные, условно разрешенные и вспомогательные виды разрешенного использования земельных участков и объектов капитального строительства.

2. Изменение одного вида разрешенного использования земельных участков и объектов капитального строительства на другой вид такого использования осуществляется в соответствии с градостроительным регламентом при условии соблюдения требований технических регламентов.

3. Основные и вспомогательные виды разрешенного использования земельных участков и объектов капитального строительства правообладателями земельных участков и объектов капитального строительства, за исключением органов государственной власти, органов местного самоуправления, государственных и муниципальных учреждений, государственных и муниципальных унитарных предприятий, выбираются самостоятельно без дополнительных разрешений и согласования.

4. Решения об изменении одного вида разрешенного использования земельных участков и объектов капитального строительства, расположенных на землях, на которые действие градостроительных регламентов не

распространяется или для которых градостроительные регламенты не устанавливаются, на другой вид такого использования принимаются в соответствии с федеральными законами.

#### **11. Предоставление разрешения на условно разрешенный вид использования земельного участка или объекта капитального строительства**

1. Физическое или юридическое лицо, заинтересованное в предоставлении разрешения на условно разрешенный вид использования земельного участка или объекта капитального строительства (далее - разрешение на условно разрешенный вид использования), направляет заявление о предоставлении разрешения на условно разрешенный вид использования в Комиссию. Заявление о предоставлении разрешения на условно разрешенный вид использования может быть направлено в форме электронного документа, подписанного электронной подписью в соответствии с требованиями Федерального закона от 06.04.2011 № 63-ФЗ «Об электронной подписи».

2. Порядок предоставления разрешения на условно разрешенный вид использования земельного участка или объекта капитального строительства определен статьей 39 ГрК РФ.

3. Проект решения о предоставлении разрешения на условно разрешенный вид использования подлежит рассмотрению на общественных обсуждениях или публичных слушаниях, проводимых в порядке, установленном статьей 5.1 ГрК РФ, с учетом положений статьи 39 ГрК РФ.

#### **12. Предоставление разрешения на отклонение от предельных параметров разрешенного строительства, реконструкции объектов капитального строительства**

1. Правообладатели земельных участков, размеры которых меньше установленных градостроительным регламентом минимальных размеров земельных участков либо конфигурация, инженерно-геологические или иные характеристики которых неблагоприятны для застройки, вправе обратиться за разрешениями на отклонение от предельных параметров разрешенного

строительства, реконструкции объектов капитального строительства (далее также – разрешение на отклонение от предельных параметров).

2. Правообладатели земельных участков вправе обратиться за разрешениями на отклонение от предельных параметров разрешенного строительства, реконструкции объектов капитального строительства, если такое отклонение необходимо в целях однократного изменения одного или нескольких предельных параметров разрешенного строительства, реконструкции объектов капитального строительства, установленных градостроительным регламентом для конкретной территориальной зоны, не более чем на десять процентов.

3. Порядок предоставления разрешения на отклонение от предельных параметров определен статьей 40 ГрК РФ.

4. Проект решения о предоставлении разрешения на отклонение от предельных параметров подлежит рассмотрению на общественных обсуждениях или публичных слушаниях, проводимых в порядке, установленном статьей 5.1 ГрК РФ, с учетом положений статьи 39 ГрК РФ, за исключением случая, указанного в части 1.1 статьи 40 ГрК РФ.

#### **Раздел 4. Положения о подготовке документации по планировке территории органами местного самоуправления**

### **13. Общие положения о подготовке документации по планировке территории**

1. Подготовка документации по планировке территории осуществляется в целях обеспечения устойчивого развития территорий, в том числе выделения элементов планировочной структуры, установления границ земельных участков, установления границ зон планируемого размещения объектов капитального строительства.

2. Подготовка документации по планировке территории осуществляется в соответствии с главой 5 ГрК РФ.

3. Состав и содержание документации по планировке территории определяется ГрК РФ.

## **Раздел 5. Положения о проведении общественных обсуждений или публичных слушаний по вопросам землепользования и застройки**

### **14. Общие положения о порядке проведения общественных обсуждений или публичных слушаний в сфере градостроительной деятельности**

1. В целях соблюдения права человека на благоприятные условия жизнедеятельности, прав и законных интересов правообладателей земельных участков и объектов капитального строительства по проектам правил землепользования и застройки, проектам планировки территории, проектам межевания территории, проектам, предусматривающим внесение изменений в один из указанных утвержденных документов, проектам решений о предоставлении разрешения на условно разрешенный вид использования земельного участка или объекта капитального строительства, проектам решений о предоставлении разрешения на отклонение от предельных параметров разрешенного строительства, реконструкции объектов капитального строительства в соответствии с уставом муниципального образования и (или) нормативным правовым актом представительного органа муниципального образования и с учетом положений ГрК РФ проводятся общественные обсуждения или публичные слушания, за исключением случаев, предусмотренных ГрК РФ и другими федеральными законами.

2. Порядок проведения общественных обсуждений или публичных слушаний определяется ГрК РФ, Уставом Павловского сельского поселения Рамонского муниципального района Воронежской области и (или) нормативным правовым актом представительного органа муниципального образования.

## **Раздел 6. Положения о внесении изменений в Правила**

### **15. Основания и порядок внесения изменений в Правила**

1. Основания для рассмотрения вопроса о внесении изменений в настоящие Правила предусмотрены статьей 33 ГрК РФ.

2. Внесение изменений в Правила осуществляется в порядке, предусмотренном статьями 31 и 32 ГрК РФ, с учетом особенностей, установленных статьей 33 ГрК РФ.

## **Раздел 7. Положения о регулировании иных вопросов землепользования и застройки**

### **16. Общие принципы регулирования иных вопросов землепользования и застройки на территории Павловского сельского поселения Рамонского муниципального района Воронежской области**

Иные вопросы землепользования и застройки на территории Павловского сельского поселения Рамонского муниципального района Воронежской области регулируются законодательством Российской Федерации, Воронежской области, муниципальными правовыми актами Павловского сельского поселения Рамонского муниципального района Воронежской области.

**ЧАСТЬ II. КАРТА ГРАДОСТРОИТЕЛЬНОГО ЗОНИРОВАНИЯ****17. Карта градостроительного зонирования**

1. Карта градостроительного зонирования территории Павловского сельского поселения Рамонского муниципального района Воронежской области.

# ПРАВИЛА ЗЕМЛЕПОЛЬЗОВАНИЯ И ЗАСТРОЙКИ

## Карта градостроительного зонирования территории Павловского сельского поселения Рамонского муниципального района Воронежской области



### УСЛОВНЫЕ ОБОЗНАЧЕНИЯ

#### Территориальные границы

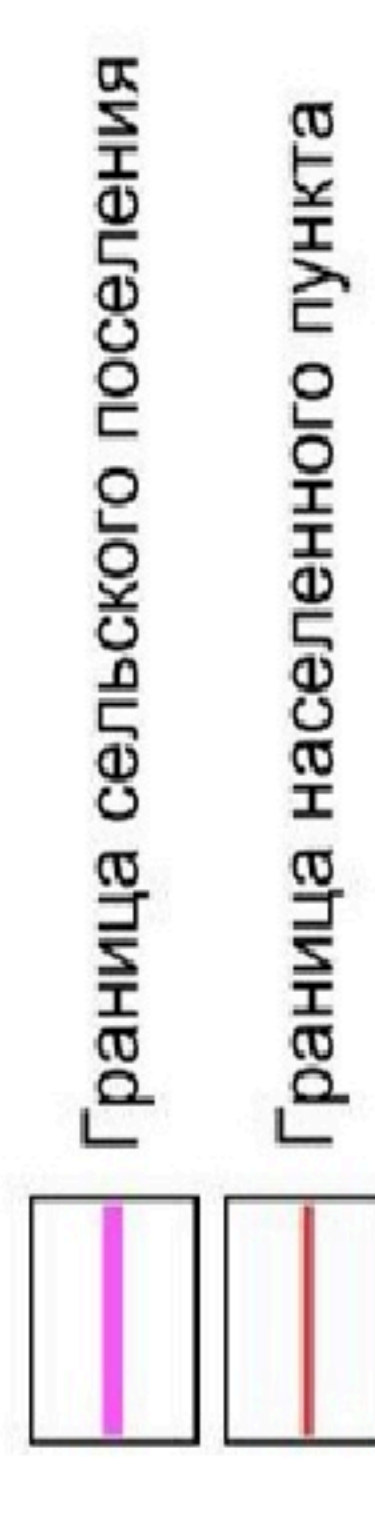

#### Территории, для которых градостроительные регламенты не устанавливаются

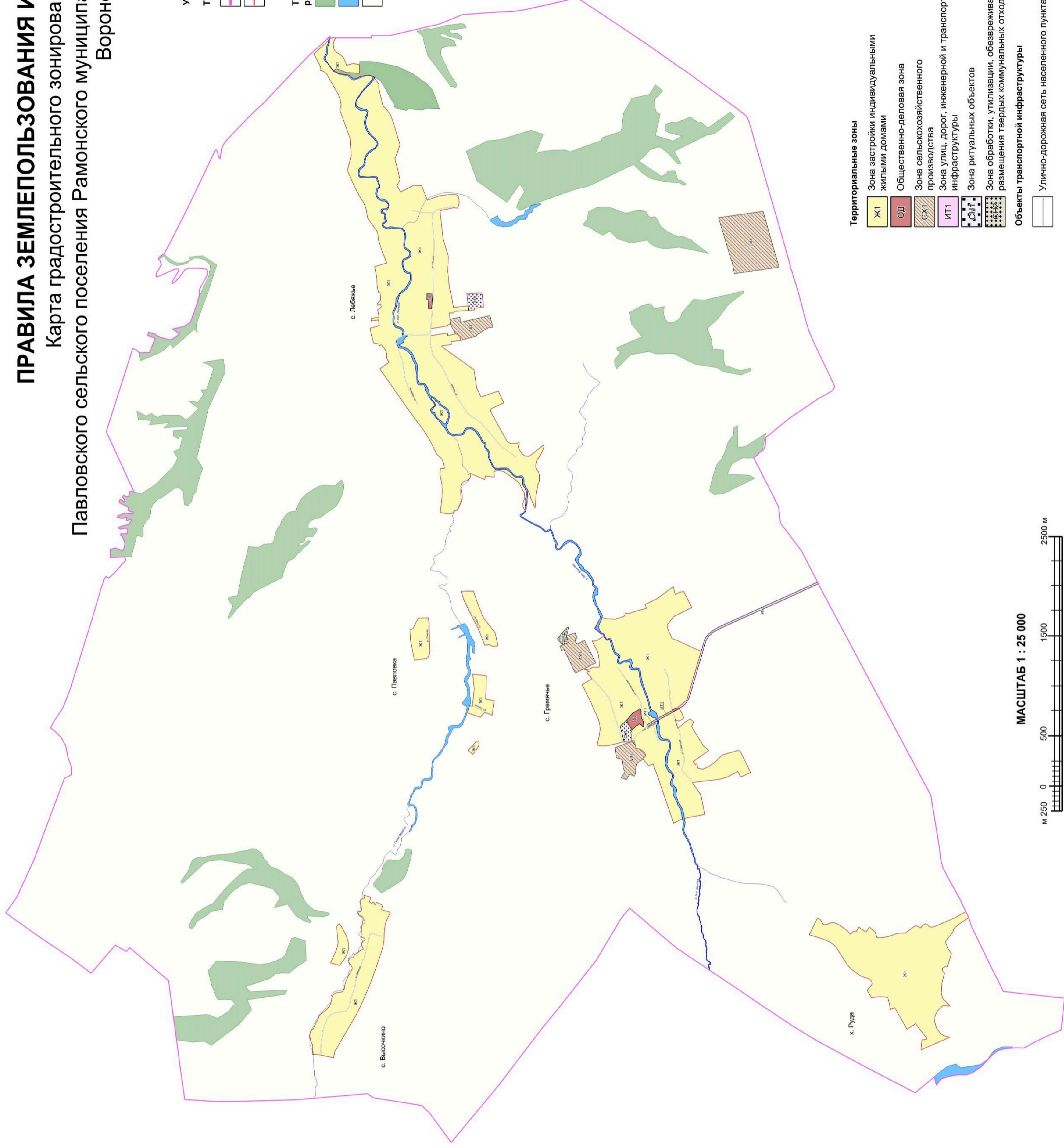
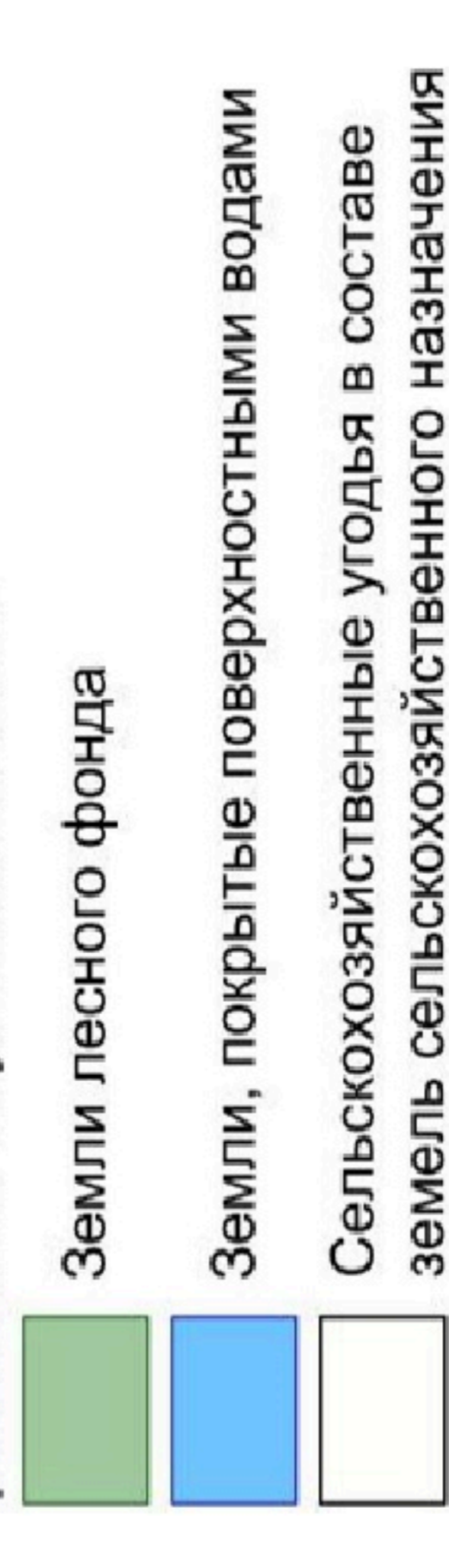

#### Территориальные зоны

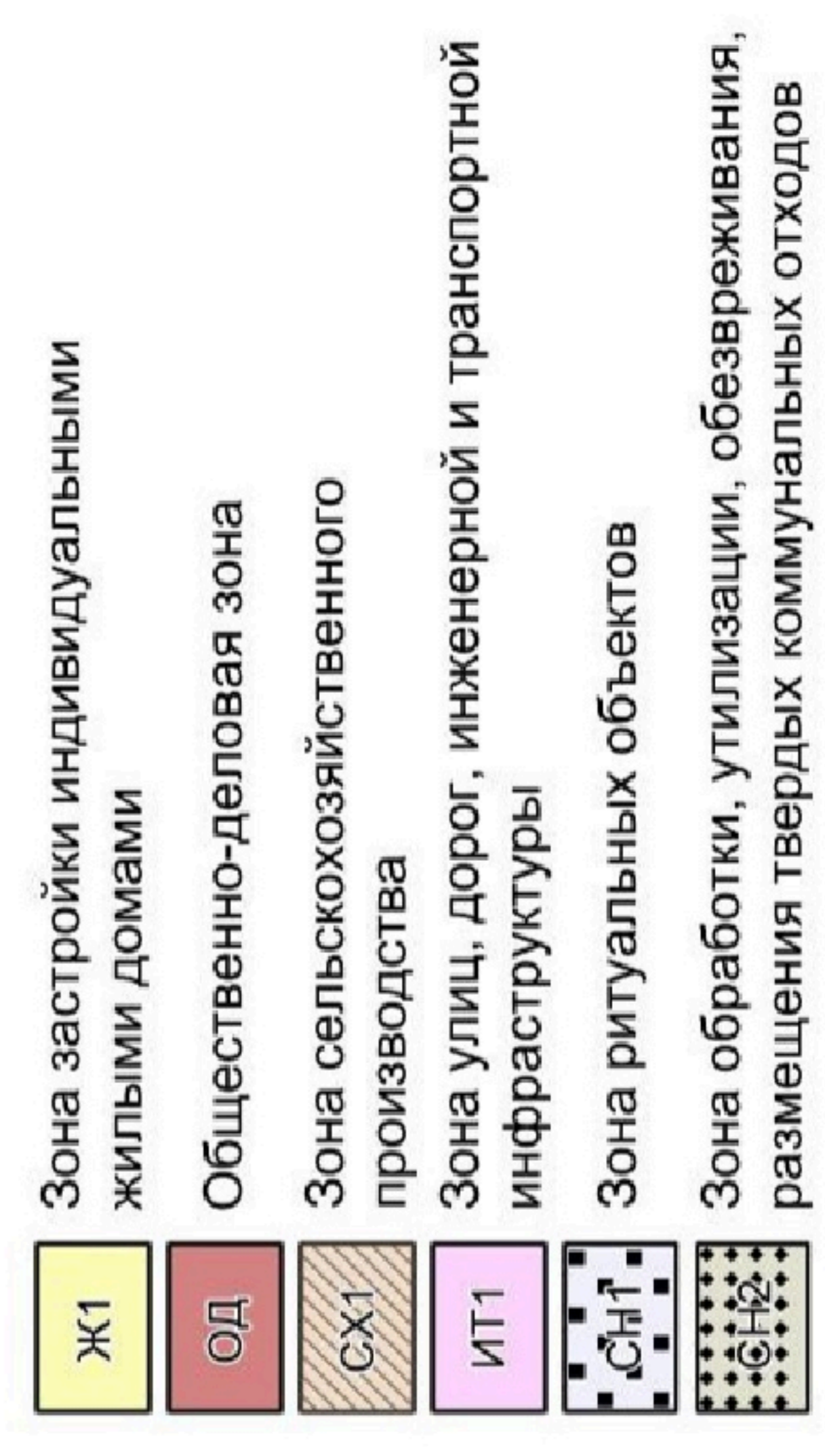

#### Объекты транспортной инфраструктуры

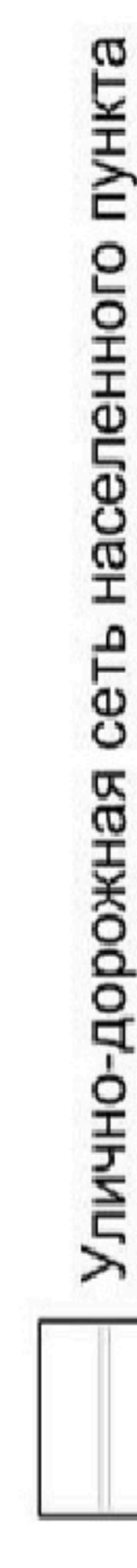

МАСШТАБ 1 : 25 000



2. Карта градостроительного зонирования с отображением зон с особыми условиями использования территории Павловского сельского поселения Рамонского муниципального района Воронежской области.

# ПРАВИЛА ЗЕМЛЕПОЛЬЗОВАНИЯ И ЗАСТРОЙКИ

Карта градостроительного зонирования с отбражением зон с особыми условиями использования территории Павловского сельского поселения Рамонского муниципального района Воронежской области



2.1. На территории Павловского сельского поселения Рамонского муниципального района Воронежской области располагается следующий объект культурного наследия:

№ п/п	Наименование объекта культурного наследия	Сведения о границах территории объекта культурного наследия	Сведения о границах защитной зоны объекта культурного наследия	Сведения о границах зоны охраны объекта культурного наследия
1	Церковь Знамения	Не установлена	Установлена приказом управления по охране объектов культурного наследия Воронежской области от 04.12.2019 № 71-01-07/339 «Об утверждении графического описания местоположения границ (с перечнем координат характерных точек этих границ) защитных зон объектов культурного наследия, расположенных на территории Воронежской области»	Не установлена

## 18. Перечень территориальных зон, установленных на карте градостроительного зонирования

1. Порядок установления территориальных зон определен статьей 34 ГрК РФ. На карте градостроительного зонирования установлены следующие виды территориальных зон:

Наименование территориальной зоны	Кодовое обозначение территориальной зоны
<b>Жилые зоны</b>	
Зона застройки индивидуальными жилыми домами	Ж1
<b>Общественно-деловые зоны</b>	
Общественно-деловая зона	ОД
<b>Зоны инженерной и транспортной инфраструктуры</b>	
Зона улиц, дорог, инженерной и транспортной инфраструктуры	ИТ1
<b>Зоны сельскохозяйственного использования</b>	
Зона сельскохозяйственного производства	СХ1
<b>Зоны специального назначения</b>	
Зона ритуальных объектов	СН1
Зона обработки, утилизации, обезвреживания, размещения твердых коммунальных отходов	СН2

2. Сведения о границах территориальных зон, содержащие графическое описание местоположения границ территориальных зон, перечень координат характерных точек границ территориальных зон села Гремячье, являются приложением № 1 к настоящим Правилам.

3. Сведения о границах территориальных зон, содержащие графическое описание местоположения границ территориальных зон, перечень координат характерных точек границ территориальных зон села Высочкино, являются приложением № 2 к настоящим Правилам.

4. Сведения о границах территориальных зон, содержащие графическое описание местоположения границ территориальных зон, перечень координат характерных точек границ территориальных зон села Лебяжье, являются приложением № 3 к настоящим Правилам.

5. Сведения о границах территориальных зон, содержащие графическое описание местоположения границ территориальных зон, перечень координат характерных точек границ территориальных зон села Павловка, являются приложением № 4 к настоящим Правилам.

6. Сведения о границах территориальных зон, содержащие графическое описание местоположения границ территориальных зон, перечень координат характерных точек границ территориальных зон хутора Руда, являются приложением № 5 к настоящим Правилам.

7. Сведения о границах территориальных зон, содержащие графическое описание местоположения границ территориальных зон, перечень координат характерных точек границ территориальных зон, расположенных за границами населенных пунктов на территории Павловского сельского поселения, являются приложением № 6 к настоящим Правилам.

## **ЧАСТЬ III. ГРАДОСТРОИТЕЛЬНЫЕ РЕГЛАМЕНТЫ**

### **19. Общие положения о градостроительном регламенте**

1. Градостроительным регламентом определяется правовой режим земельных участков, равно как всего, что находится над и под поверхностью земельных участков и используется в процессе их застройки и последующей эксплуатации объектов капитального строительства.

2. Действие градостроительного регламента распространяется в равной мере на все земельные участки и объекты капитального строительства, расположенные в пределах границ территориальной зоны, обозначенной на карте градостроительного зонирования.

3. Земли и земельные участки, на которые действие градостроительных регламентов не распространяется или для которых градостроительные регламенты не устанавливаются, определены статьей 36 ГрК РФ.

### **20. Виды разрешенного использования**

1. Разрешенное использование земельных участков и объектов капитального строительства может быть следующих видов:

- основные виды разрешенного использования;
- условно разрешенные виды использования;
- вспомогательные виды разрешенного использования,

допустимые только в качестве дополнительных по отношению к основным видам разрешенного использования и условно разрешенным видам использования и осуществляемые совместно с ними.

2. Виды разрешенного использования (далее – ВРИ) земельных участков в настоящих Правилах определяются в соответствии с приказом Федеральной службы государственной регистрации, кадастра и картографии от 10.11.2020 № П/0412 «Об утверждении классификатора видов разрешенного использования земельных участков».

**21. Градостроительные регламенты территориальных зон  
1. Зона застройки индивидуальными жилыми домами – Ж1**

№ п/п	Код ВРИ	Наименование ВРИ	Предельные (минимальные и (или) максимальные) размеры земельных участков, в том числе их площадь, м <sup>2</sup>		Максимальный процент застройки в границах земельного участка	Предельное количество этажей или предельная высота зданий, строений, сооружений	Минимальные отступы от границ земельных участков в целях определения мест допустимого размещения зданий, строений, сооружений, за пределами которых запрещено строительство зданий, строений, сооружений
			min	max			
<b>ОСНОВНЫЕ ВИДЫ РАЗРЕШЕННОГО ИСПОЛЬЗОВАНИЯ ЗЕМЕЛЬНЫХ УЧАСТКОВ И ОБЪЕКТОВ КАПИТАЛЬНОГО СТРОИТЕЛЬСТВА</b>							
1	2.1	Для индивидуального жилищного строительства	300	5000	50%	3 этажа	3 метра
2	2.3	Блокированная жилая застройка	80	3000	50%	3 этажа	3 метра; 0 метров – при примыкании к соседним зданиям
3	2.2	Для ведения личного подсобного хозяйства (приусадебный земельный участок)	300	5000	30%	3 этажа	3 метра
4	1.19	Сенокосение	600	50000	0%	не подлежат установлению	
5	1.20	Выпас сельскохозяйственных животных	300	50000	0%	не подлежат установлению	
6	3.1.1	Предоставление коммунальных услуг	не подлежит установлению	5000		не подлежат установлению	
7	3.1.2	Административные здания организаций, обеспечивающих предоставление коммунальных услуг	не подлежит установлению		60%	3 этажа	3 метра
8	3.2.2	Оказание социальной помощи населению	не подлежит установлению		60%	3 этажа	3 метра
9	3.2.3	Оказание услуг связи	не подлежит установлению		60%	3 этажа	3 метра
10	3.4.1	Амбулаторно-поликлиническое обслуживание	не подлежат установлению			3 этажа	3 метра
11	3.5.1	Дошкольное, начальное и	не подлежат установлению			4 этажа	3 метра

№ п/п	Код ВРИ	Наименование ВРИ	Пределы (минимальные и (или) максимальные) размеры земельных участков, в том числе их площадь, м <sup>2</sup>		Максимальный процент застройки в границах земельного участка	Пределное количество этажей или предельная высота зданий, строений, сооружений	Минимальные отступы от границ земельных участков в целях определения мест допустимого размещения зданий, строений, сооружений, за пределами которых запрещено строительство зданий, строений, сооружений
			min	max			
12	3.6.2.	среднее общее образование	не подлежат установлению				
13	5.1.3	Парки культуры и отдыха	не подлежат установлению				
14	11.1	Площадки для занятий спортом	не подлежат установлению				
15	11.1	Общее пользование водными объектами	не подлежат установлению				
15	12.0.1	Улично-дорожная сеть	действие градостроительного регламента не распространяется				
16	12.0.2	Благоустройство территории	действие градостроительного регламента не распространяется				
<b>УСЛОВНО РАЗРЕШЕННЫЕ ВИДЫ ИСПОЛЬЗОВАНИЯ ЗЕМЕЛЬНЫХ УЧАСТКОВ И ОБЪЕКТОВ КАПИТАЛЬНОГО СТРОИТЕЛЬСТВА</b>							
17	2.1.1	Малозэтажная многоквартирная жилая застройка	600	не подлежит установлению	45%	4 этажа	6 метров
18	2.7.1	Хранение автотранспорта	не подлежат установлению				
19	3.3	Бытовое обслуживание	200	5000	60%	3 этажа	3 метра
20	3.6.1	Объекты культурно-досуговой деятельности	200	5000	60%	3 этажа	3 метра
21	3.7.1	Осуществление религиозных обрядов	не подлежат установлению				3 метра
22	3.10.1	Амбулаторное ветеринарное обслуживание	200	5000	60%	3 этажа	3 метра
23	4.1	Деловое управление	не подлежат установлению		60%	4 этажа	3 метра
24	4.4	Магазины	200	5000	60%	3 этажа	3 метра
25	4.5	Банковская и страховая деятельность	не подлежат установлению		60%	3 этажа	3 метра
26	4.6	Общественное питание	200	5000	50%	3 этажа	3 метра
27	4.9.1.3	Автомобильные мойки	не подлежат установлению			1 этаж	3 метра
28	5.1.2	Обеспечение занятий спортом в помещениях	не подлежат установлению		50%	не подлежит установлению	3 метра
29	6.4	Пищевая промышленность	400	5000	не подлежат	15 метров	3 метра

№ п/п	Код ВРИ	Наименование ВРИ	Пределы (минимальные и (или) максимальные) размеры земельных участков, в том числе их площадь, м <sup>2</sup>		Максимальный процент застройки в границах земельного участка	Пределное количество этажей или предельная высота зданий, строений, сооружений	Минимальные отступы от границ земельных участков в целях определения мест допустимого размещения зданий, строений, сооружений, за пределами которых запрещено строительство зданий, строений, сооружений
			min	max			
30	8.3	Обеспечение внутреннего правопорядка	не подлежат установлению		установлению		3 метра

Ограничения использования земельных участков и объектов капитального строительства, устанавливаемые в соответствии с законодательством Российской Федерации, определяются пунктом 22 настоящих Правил.

## 2. Общественно-деловая зона – ОД

№ п/п	Код ВРИ	Наименование ВРИ	Пределы (минимальные и (или) максимальные) размеры земельных участков, в том числе их площадь, м <sup>2</sup>		Максимальный процент застройки в границах земельного участка	Пределное количество этажей или предельная высота зданий, строений, сооружений	Минимальные отступы от границ земельных участков в целях определения мест допустимого размещения зданий, строений, сооружений, за пределами которых запрещено строительство зданий, строений, сооружений
			min	max			
<b>ОСНОВНЫЕ ВИДЫ РАЗРЕШЕННОГО ИСПОЛЬЗОВАНИЯ ЗЕМЕЛЬНЫХ УЧАСТКОВ И ОБЪЕКТОВ КАПИТАЛЬНОГО СТРОИТЕЛЬСТВА</b>							
1	3.1.1	Предоставление коммунальных услуг	не подлежит установлению	5000	не подлежит установлению		
2	3.1.2	Административные здания организаций, обеспечивающих предоставление коммунальных услуг	не подлежит установлению		60%	не подлежит установлению	3 метра

№ п/п	Код ВРИ	Наименование ВРИ	Пределы (минимальные и (или) максимальные) размеры земельных участков, в том числе их площадь, м <sup>2</sup>		Максимальный процент застройки в границах земельного участка	Пределы или предельная высота зданий, строений, сооружений	Минимальные отступы от границ земельных участков в целях определения мест допустимого размещения зданий, строений, сооружений, за пределами которых запрещено строительство зданий, строений, сооружений
			min	max			
3	3.2.2	Оказание социальной помощи населению	не подлежит установлению		60%	не подлежит установлению	6 метров
4	3.2.3	Оказание услуг связи	не подлежит установлению		60%	не подлежит установлению	6 метров
5	3.3	Бытовое обслуживание	200	не подлежит установлению	60%	не подлежит установлению	6 метров
6	3.4.1	Амбулаторно-поликлиническое обслуживание	не подлежат установлению			не подлежат установлению	6 метров
7	3.5.1	Дошкольное, начальное и среднее общее образование	не подлежат установлению			4 этажа	6 метров
8	3.6.1	Объекты культурно-досуговой деятельности	не подлежат установлению		60%	не подлежит установлению	6 метров
9	3.7.1	Осуществление религиозных обрядов	не подлежат установлению				6 метров
10	3.8.1	Государственное управление	не подлежат установлению		60%	не подлежит установлению	6 метров
11	3.10.1	Амбулаторное ветеринарное обслуживание	не подлежат установлению		60%	3 этажа	3 метра
12	4.1	Деловое управление	не подлежат установлению		50%	не подлежит установлению	6 метров
13							
14	4.4	Магазины	200	не подлежит установлению	60%	не подлежит установлению	3 метра
15	4.5	Банковская и страховая деятельность	не подлежат установлению		60%	не подлежат установлению	6 метров
16	4.6	Общественное питание	400	не подлежит установлению	50%	не подлежит установлению	6 метров
17	5.1.3	Площадки для занятий спортом	не подлежат установлению				
18	8.3	Обеспечение внутреннего правопорядка	не подлежат установлению				3 метра
19	9.3	Историко-культурная	не подлежат установлению				

№ п/п	Код ВРИ	Наименование ВРИ	Предельные (минимальные и (или) максимальные) размеры земельных участков, в том числе их площадь, м <sup>2</sup>		Максимальный процент застройки в границах земельного участка	Предельное количество этажей или предельная высота зданий, строений, сооружений	Минимальные отступы от границ земельных участков в целях определения мест допустимого размещения зданий, строений, сооружений, за пределами которых запрещено строительство зданий, строений, сооружений
			min	max			
		деятельность					
20	12.0.1	Улично-дорожная сеть	действие градостроительного регламента не распространяется				
21	12.0.2	Благоустройство территории	действие градостроительного регламента не распространяется				
<b>УСЛОВНО РАЗРЕШЕННЫЕ ВИДЫ ИСПОЛЬЗОВАНИЯ ЗЕМЕЛЬНЫХ УЧАСТКОВ И ОБЪЕКТОВ КАПИТАЛЬНОГО СТРОИТЕЛЬСТВА</b>							
22	4.9	Служебные гаражи	не подлежат установлению				
23	6.4	Пищевая промышленность	400	5000	50%	15 метров	3 метра
24	6.8	Связь	не подлежат установлению				

Ограничения использования земельных участков и объектов капитального строительства, устанавливаемые в соответствии с законодательством Российской Федерации, определяются пунктом 22 настоящих Правил.

### 3. Зона улиц, дорог, инженерной и транспортной инфраструктуры – ИТ1

№ п/п	Код ВРИ	Наименование ВРИ	Предельные (минимальные и (или) максимальные) размеры земельных участков, в том числе их площадь, м <sup>2</sup>		Максимальный процент застройки в границах земельного участка	Предельное количество этажей или предельная высота зданий, строений, сооружений	Минимальные отступы от границ земельных участков в целях определения мест допустимого размещения зданий, строений, сооружений, за пределами которых запрещено строительство зданий, строений, сооружений
			min	max			
<b>ОСНОВНЫЕ ВИДЫ РАЗРЕШЕННОГО ИСПОЛЬЗОВАНИЯ ЗЕМЕЛЬНЫХ УЧАСТКОВ И ОБЪЕКТОВ КАПИТАЛЬНОГО СТРОИТЕЛЬСТВА</b>							
1	7.2.1	Размещение автомобильных дорог	действие градостроительного регламента не распространяется				
2	3.1.1	Предоставление коммунальных	не подлежат установлению				

№ п/п	Код ВРИ	Наименование ВРИ	Пределы (минимальные и (или) максимальные) размеры земельных участков, в том числе их площадь, м <sup>2</sup>		Максимальный процент застройки в границах земельного участка	Пределное количество этажей или предельная высота зданий, строений, сооружений	Минимальные отступы от границ земельных участков в целях определения мест допустимого размещения зданий, строений, сооружений, за пределами которых запрещено строительство зданий, строений, сооружений	
			min	max				
		услуг						
3	12.0.1	Улично-дорожная сеть	действие градостроительного регламента не распространяется					
<b>УСЛОВНО РАЗРЕШЕННЫЕ ВИДЫ ИСПОЛЬЗОВАНИЯ ЗЕМЕЛЬНЫХ УЧАСТКОВ И ОБЪЕКТОВ КАПИТАЛЬНОГО СТРОИТЕЛЬСТВА</b>								
4	4.9.1	Объекты дорожного сервиса	не подлежат установлению					3 метра

Ограничения использования земельных участков и объектов капитального строительства, устанавливаемые в соответствии с законодательством Российской Федерации, определяются пунктом 22 настоящих Правил.

#### 4. Зона сельскохозяйственного производства – СХ1

№ п/п	Код ВРИ	Наименование ВРИ	Пределы (минимальные и (или) максимальные) размеры земельных участков, в том числе их площадь, м <sup>2</sup>		Максимальный процент застройки в границах земельного участка	Пределное количество этажей или предельная высота зданий, строений, сооружений	Минимальные отступы от границ земельных участков в целях определения мест допустимого размещения зданий, строений, сооружений, за пределами которых запрещено строительство зданий, строений, сооружений
			min	max			
<b>ОСНОВНЫЕ ВИДЫ РАЗРЕШЕННОГО ИСПОЛЬЗОВАНИЯ ЗЕМЕЛЬНЫХ УЧАСТКОВ И ОБЪЕКТОВ КАПИТАЛЬНОГО СТРОИТЕЛЬСТВА</b>							
1	1.1	Растениеводство	не подлежат установлению				
2	1.12	Пчеловодство	не подлежат установлению				

№ п/п	Код ВРИ	Наименование ВРИ	Пределы (минимальные и (или) максимальные) размеры земельных участков, в том числе их площадь, м <sup>2</sup>		Максимальный процент застройки в границах земельного участка	Пределное количество этажей или предельная высота зданий, строений, сооружений	Минимальные отступы от границ земельных участков в целях определения мест допустимого размещения зданий, строений, сооружений, за пределами которых запрещено строительство зданий, строений, сооружений
			min	max			
3	1.15	Хранение и переработка сельскохозяйственной продукции	не подлежат установлению				3 метра
4	1.17	Питомники	не подлежат установлению				
5	1.18	Обеспечение сельскохозяйственного производства	не подлежат установлению				3 метра
6	3.1.1	Предоставление коммунальных услуг	не подлежат установлению				
7	4.1	Деловое управление	не подлежат установлению		50%	не подлежит установлению	3 метра
8	4.4	Магазины	не подлежат установлению	5000	50%	не подлежит установлению	3 метра
9	4.9.1.1	Заправка транспортных средств	не подлежат установлению			1 этаж	3 метра
10	4.9.1.3	Автомобильные мойки	не подлежат установлению			1 этаж	3 метра
11	4.9.1.4	Ремонт автомобилей	не подлежат установлению			1 этаж	3 метра
12	6.9	Склад	не подлежат установлению		60%	не подлежит установлению	3 метра
13	6.9.1	Складские площадки	не подлежат установлению				
14	9.3	Историко-культурная деятельность	не подлежат установлению				
15	11.1	Общее пользование водными объектами	не подлежат установлению				
16	12.0	Земельные участки (территории) общего пользования	действие градостроительного регламента не распространяется				
<b>УСЛОВНО РАЗРЕШЕННЫЕ ВИДЫ ИСПОЛЬЗОВАНИЯ ЗЕМЕЛЬНЫХ УЧАСТКОВ И ОБЪЕКТОВ КАПИТАЛЬНОГО СТРОИТЕЛЬСТВА</b>							
17	1.8	Скотоводство	не подлежат установлению				3 метра
18	6.4	Пищевая промышленность	не подлежат установлению				3 метра

Ограничения использования земельных участков и объектов капитального строительства, устанавливаемые в соответствии с законодательством Российской Федерации, определяются пунктом 22 настоящих Правил.

### 5. Зона ритуальных объектов - СНТ

№ п/п	Код ВРИ	Наименование ВРИ	Пределыные (минимальные и (или) максимальные) размеры земельных участков, в том числе их площадь, м <sup>2</sup>		Максимальный процент застройки в границах земельного участка	Пределное количество этажей или предельная высота зданий, строений, сооружений	Минимальные отступы от границ земельных участков в целях определения мест допустимого размещения зданий, строений, сооружений, за пределами которых запрещено строительство зданий, строений, сооружений	
			min	max				
<b>ОСНОВНЫЕ ВИДЫ РАЗРЕШЕННОГО ИСПОЛЬЗОВАНИЯ ЗЕМЕЛЬНЫХ УЧАСТКОВ И ОБЪЕКТОВ КАПИТАЛЬНОГО СТРОИТЕЛЬСТВА</b>								
1	12.1	Ритуальная деятельность	не подлежит установлению	400000	не подлежат установлению	3 метра		
2	12.0.2	Земельные участки (территории) общего пользования	действие градостроительного регламента не распространяется					
3	3.1.1	Предоставление коммунальных услуг	не подлежит установлению					
<b>УСЛОВНО РАЗРЕШЕННЫЕ ВИДЫ ИСПОЛЬЗОВАНИЯ ЗЕМЕЛЬНЫХ УЧАСТКОВ И ОБЪЕКТОВ КАПИТАЛЬНОГО СТРОИТЕЛЬСТВА</b>								
4	Не установлены							

Ограничения использования земельных участков и объектов капитального строительства, устанавливаемые в соответствии с законодательством Российской Федерации, определяются пунктом 22 настоящих Правил.

## 6. Зона обработки, утилизации, обезвреживания, размещения твердых коммунальных отходов – СН2

№ п/п	Код ВРИ	Наименование ВРИ	Пределы (минимальные и (или) максимальные) размеры земельных участков, в том числе их площадь, м <sup>2</sup>		Максимальный процент застройки в границах земельного участка	Пределное количество этажей или предельная высота зданий, строений, сооружений	Минимальные отступы от границ земельных участков в целях определения мест допустимого размещения зданий, строений, сооружений, за пределами которых запрещено строительство зданий, строений, сооружений
			min	max			
<b>ОСНОВНЫЕ ВИДЫ РАЗРЕШЕННОГО ИСПОЛЬЗОВАНИЯ ЗЕМЕЛЬНЫХ УЧАСТКОВ И ОБЪЕКТОВ КАПИТАЛЬНОГО СТРОИТЕЛЬСТВА</b>							
1	12.2	Специальная деятельность	не подлежат установлению				
2	3.1.1	Предоставление коммунальных услуг	не подлежат установлению				
<b>УСЛОВНО РАЗРЕШЕННЫЕ ВИДЫ ИСПОЛЬЗОВАНИЯ ЗЕМЕЛЬНЫХ УЧАСТКОВ И ОБЪЕКТОВ КАПИТАЛЬНОГО СТРОИТЕЛЬСТВА</b>							
3	Не устанавливаются						

Ограничения использования земельных участков и объектов капитального строительства, устанавливаемые в соответствии с законодательством Российской Федерации, определяются пунктом 22 настоящих Правил.

## 22. Ограничения использования земельных участков и объектов капитального строительства, устанавливаемые в соответствии с законодательством Российской Федерации

1. На территории Павловского сельского поселения Рамонского муниципального района Воронежской области располагаются следующие зоны с особыми условиями использования территории:

- 1) защитная зона объекта культурного наследия;

- 2) охранная зона объектов электроэнергетики (объектов электросетевого хозяйства и объектов по производству электрической энергии);
- 3) охранная зона трубопроводов (газопроводов, нефтепроводов и нефтепродуктопроводов, аммиакопроводов);
- 4) охранная зона линий и сооружений связи;
- 5) приаэродромная территория;
- 6) водоохранная (рыбоохранная) зона;
- 7) прибрежная защитная полоса;
- 8) зоны санитарной охраны источников питьевого и хозяйственно-бытового водоснабжения, а также устанавливаемые в случаях, предусмотренных Водным кодексом Российской Федерации, в отношении подземных водных объектов зоны специальной охраны;
- 9) зоны затопления и подтопления;
- 10) санитарно-защитная зона;
- 11) охранная зона пунктов государственной геодезической сети, государственной нивелирной сети и государственной гравиметрической сети;
- 12) зона минимальных расстояний до магистральных или промышленных трубопроводов (газопроводов, нефтепроводов и нефтепродуктопроводов, аммиакопроводов).

2. Ограничения для зон с особыми условиями использования территории установлены в соответствии с действующими нормативами.

№ п/п	Вид зоны	Ограничения в использовании земельных участков и объектов капитального строительства	Основания установления ограничений
1	Защитная зона объекта культурного наследия	Запрещается строительство объектов капитального строительства и их реконструкция, связанная с изменением их параметров (высоты, количества этажей, площади), за исключением строительства и реконструкции линейных объектов.	Приказ управления по охране объектов культурного наследия Воронежской области от 4.12.2019 № 71-01-07/339 «Об утверждении графического описания местоположения границ (с перечнем координат характерных точек этих границ) защитных зон объектов культурного наследия, расположенных на территории Воронежской области»
2	Охранная зона объектов электроэнергетики (объектов электросетевого хозяйства и объектов по производству электрической энергии)	<p>1. В охранных зонах объектов электросетевого хозяйства, размещенных на земельных участках, запрещается осуществлять любые действия, которые могут нарушить безопасную работу объектов электросетевого хозяйства, в том числе привести к их повреждению или уничтожению, и (или) повлечь причинение вреда жизни, здоровью граждан и имуществу физических или юридических лиц, а также повлечь нанесение экологического ущерба и возникновение пожаров, в том числе:</p> <ul style="list-style-type: none"> <li>- набрасывать на провода и опоры воздушных линий электропередачи посторонние предметы, а также подниматься на опоры воздушных линий электропередачи;</li> <li>- размещать любые объекты и предметы (материалы) в пределах созданных в соответствии с требованиями нормативно-технических документов проходов и подъездов для доступа к объектам электросетевого хозяйства, а также проводить любые работы и возводить сооружения, которые могут препятствовать доступу к объектам электросетевого хозяйства, без создания необходимых для такого доступа проходов и подъездов;</li> <li>- находиться в пределах огороженной территории и помещениях распределительных устройств и подстанций, открывать двери и люки распределительных устройств и подстанций, производить переключения и подключения в электрических сетях (указанное требование не распространяется на работников, занятых выполнением разрешенных в установленном порядке работ), разводить огонь в пределах охранных зон вводных и распределительных устройств, подстанций, воздушных линий</li> </ul>	<p>Постановление Правительства Российской Федерации от 24.02.2009 № 160 «О порядке установления охранных зон объектов электросетевого хозяйства и особых условий использования земельных участков, расположенных в границах таких зон»</p> <p>Постановление Правительства Российской Федерации от 18.11.2013 № 1033 «О порядке установления охранных зон объектов по производству электрической энергии и особых условий использования земельных участков, расположенных в границах таких зон»</p>

	<p>электропередачи, а также в охранных зонах кабельных линий электропередачи;</p> <ul style="list-style-type: none"> <li>- размещать свалки;</li> <li>- производить работы ударными механизмами, сбрасывать тяжести массой свыше 5 тонн, производить сброс и слив едких и коррозионных веществ и горюче-смазочных материалов (в охранных зонах подземных кабельных линий электропередачи).</li> </ul> <p>2. Для объектов электросетевого хозяйства напряжением свыше 1000 вольт, помимо действий, предусмотренных пунктом 1, запрещается:</p> <ul style="list-style-type: none"> <li>- складировать или размещать хранилища любых, в том числе горюче-смазочных материалов;</li> <li>- размещать детские и спортивные площадки, стадионы, рынки, торговые точки, полевые станы, загоны для скота, гаражи и стоянки всех видов машин и механизмов, проводить любые мероприятия, связанные с большим скоплением людей, не занятых выполнением разрешённых в установленном порядке работ (в охранных зонах воздушных линий электропередачи);</li> <li>- использовать (запускать) любые летательные аппараты, в том числе воздушных змеев, спортивные модели летательных аппаратов (в охранных зонах воздушных линий электропередачи);</li> <li>- бросать якоря с судов и осуществлять их проход с отданными якорями, цепями, лотами, волокушами и тралями (в охранных зонах подводных кабельных линий электропередачи);</li> <li>- осуществлять проход судов с поднятыми стрелами кранов и других механизмов (в охранных зонах воздушных линий электропередачи).</li> </ul> <p>3. Без письменного решения о согласовании сетевой организации запрещается:</p> <ul style="list-style-type: none"> <li>- строительство, капитальный ремонт, реконструкция или снос зданий и сооружений;</li> <li>- горные, взрывные, мелиоративные работы, в том числе связанные с временным затоплением земель;</li> <li>- посадка и вырубка деревьев и кустарников;</li> <li>- дноуглубительные, землечерпальные и погрузочно-разгрузочные</li> </ul>
--	--

<p>работы, добыча рыбы, других водных животных и растений придонными орудиями лова, устройство водопоев, колка и заготовка льда (в охранных зонах подводных кабельных линий электропередачи);</p> <ul style="list-style-type: none"> <li>- проход судов, у которых расстояние по вертикали от верхнего крайнего габарита с грузом или без груза до нижней точки провеса проводов переходов воздушных линий электропередачи через водоёмы менее минимально допустимого расстояния, в том числе с учётом максимального уровня подъёма воды при паводке;</li> <li>- проезд машин и механизмов, имеющих общую высоту с грузом или без груза от поверхности дороги более 4,5 метра (в охранных зонах воздушных линий электропередачи);</li> <li>- земляные работы на глубине более 0,3 метра (на вспахиваемых землях на глубине более 0,45 метра), а также планировка грунта (в охранных зонах подземных кабельных линий электропередачи);</li> <li>- полив сельскохозяйственных культур в случае, если высота струи воды может составить свыше 3 метров (в охранных зонах воздушных линий электропередачи);</li> <li>- полевые сельскохозяйственные работы с применением сельскохозяйственных машин и оборудования высотой более 4 метров (в охранных зонах воздушных линий электропередачи) или полевые сельскохозяйственные работы, связанные с вспашкой земли (в охранных зонах кабельных линий электропередачи).</li> </ul> <p>4. Для объектов электросетевого хозяйства напряжением до 1000 вольт, помимо действий, предусмотренных пунктом 3, без письменного решения о согласовании сетевых организаций запрещается:</p> <ul style="list-style-type: none"> <li>- размещать детские и спортивные площадки, стадионы, рынки, торговые точки, полевые станы, загоны для скота, гаражи и стоянки всех видов машин и механизмов, садовые, огородные земельные участки и иные объекты недвижимости, расположенные в границах территории ведения гражданами садоводства или огородничества для собственных нужд объектов жилищного строительства, в том числе индивидуального (в охранных зонах воздушных линий электропередачи);</li> <li>- складировать или размещать хранилища любых, в том числе</li> </ul>
--

горюче-смазочных материалов;

- устраивать причалы для стоянки судов, барж и плавучих кранов, бросать якоря с судов и осуществлять их проход с отданными якорями, цепями, лотами, волокушами и тралами (в охранных зонах подводных кабельных линий электропередачи).

5. В охранных зонах объектов по производству электрической энергии запрещается осуществлять действия, которые могут нарушить безопасную работу объектов, в том числе привести к их повреждению или уничтожению и (или) повлечь причинение вреда жизни, здоровью граждан и имуществу физических или юридических лиц, а также нанесение вреда окружающей среде и возникновение пожаров и чрезвычайных ситуаций, а именно:

- убирать, перемещать, засыпать и повреждать предупреждающие знаки;

- размещать кладбища, скотомогильники, захоронения отходов производства и потребления, радиоактивных, химических, взрывчатых, токсичных, отравляющих и ядовитых веществ;

- производить сброс и слив едких и коррозионных веществ, в том числе растворов кислот, щелочей и солей, а также горюче-смазочных материалов;

- разводить огонь и размещать какие-либо открытые или закрытые источники огня;

- проводить работы, размещать объекты и предметы, возводить сооружения, которые могут препятствовать доступу к объектам, без создания необходимых для такого доступа проходов и подъездов;

- производить работы ударными механизмами, сбрасывать тяжести массой свыше 5 тонн;

- складировать любые материалы, в том числе взрывоопасные, пожароопасные и горюче-смазочные.

6. Без письменного согласования владельцев объектов по производству электрической энергии запрещается:

- размещать детские и спортивные площадки, стадионы, рынки, торговые точки, полевые станы, загоны для скота, гаражи и стоянки всех видов машин и механизмов;

- проводить любые мероприятия, связанные с пребыванием людей,

3	<p>Охранная зона трубопроводов (газопроводов, нефтепроводов и нефтепродуктопроводов, аммиакопроводов)</p>	<p>не занятых выполнением работ, разрешенных в установленном порядке;</p> <p>- осуществлять горные, взрывные, мелиоративные работы, в том числе связанные с временным затоплением земель.</p> <p>1. В охранных зонах трубопроводов запрещается производить всякого рода действия, могущие нарушить нормальную эксплуатацию трубопроводов либо привести к их повреждению, в частности:</p> <ul style="list-style-type: none"> <li>- перемещать, засыпать и ломать опознавательные и сигнальные знаки, контрольно - измерительные пункты;</li> <li>- открывать люки, калитки и двери необслуживаемых усилительных пунктов кабельной связи, ограждений узлов линейной арматуры, станций катодной и дренажной защиты, линейных и смотровых колодцев и других линейных устройств, открывать и закрывать краны и задвижки, отключать или включать средства связи, энергооборудования и телемеханики трубопроводов;</li> <li>- устраивать всякого рода свалки, выливать растворы кислот, солей и щелочей;</li> <li>- разрушать берегоукрепительные сооружения, водопропускные устройства, земляные и иные сооружения (устройства), предохраняющие трубопроводы от разрушения, а прилегающую территорию и окружающую местность - от аварийного разлива транспортируемой продукции;</li> <li>- бросать якоря, проходить с отданными якорями, цепями, лотами, волокушами и тралями, производить дноуглубительные и землечерпальные работы;</li> <li>- разводить огонь и размещать какие-либо открытые или закрытые источники огня.</li> </ul> <p>2. В охранных зонах трубопроводов без письменного разрешения предпринятый трубопроводного транспорта запрещается:</p> <ul style="list-style-type: none"> <li>- возводить любые постройки и сооружения; на расстоянии ближе 1000 м от оси аммиакопровода запрещается: строить коллективные сады с жилыми домами, устраивать массовые спортивные соревнования, соревнования с участием зрителей, купания, массовый отдых людей, любительское рыболовство, расположение временных полевых жилищ и станов любого назначения, загоны для</li> </ul>	<p>Федеральный закон от 31.03.1999 № 69-ФЗ «О газоснабжении в Российской Федерации»</p> <p>«Правила охраны магистральных трубопроводов», утвержденные Минтопэнерго России 29.04.1992, постановлением Госгортехнадзора России от 22.04.1992 № 9</p> <p>Постановление Госгортехнадзора России от 23.11.1994 № 61 «О распространении «Правил охраны магистральных трубопроводов» на магистральные аммиакопроводы»</p> <p>Постановление Правительства Российской Федерации от 08.09.2017 № 1083 «Об утверждении Правил охраны магистральных газопроводов и о внесении изменений в Положение о представлении в федеральный орган исполнительной власти (его территориальные органы), уполномоченный Правительством Российской Федерации на осуществление государственного кадастрового учета, государственной регистрации прав, ведение Единого государственного реестра недвижимости и предоставление сведений, содержащихся в Едином государственном реестре недвижимости, федеральными органами исполнительной власти, органами государственной власти субъектов Российской Федерации и органами местного самоуправления дополнительных сведений,</p>
---	---	---	---

	<p>скота;</p> <ul style="list-style-type: none"> <li>- высаживать деревья и кустарники всех видов, складировать корма, удобрения, материалы, сено и солому, располагать конюшни, содержать скот, выделять рыбопромысловые участки, производить добычу рыбы, а также водных животных и растений, устраивать водопой, производить колку и заготовку льда;</li> <li>- соорудить проезды и переезды через трассы трубопроводов, устранять стоянки автомобильного транспорта, тракторов и механизмов, размещать сады и огороды;</li> <li>- производить мелиоративные земляные работы, соорудить оросительные и осушительные системы;</li> <li>- производить всякого рода открытые и подземные, горные, строительные, монтажные и взрывные работы, планировку грунта.</li> </ul> <p>3. В охранных зонах магистральных газопроводов запрещается:</p> <ul style="list-style-type: none"> <li>- перемещать, засыпать, повреждать и разрушать контрольно-измерительные и контрольно-диагностические пункты, предупредительные надписи, опознавательные и сигнальные знаки местонахождения магистральных газопроводов;</li> <li>- открывать двери и люки необслуживаемых усилительных пунктов на кабельных линиях связи, калитки ограждений узлов линейной арматуры, двери установок электрохимической защиты, люки линейных и смотровых колодцев, открывать и закрывать краны, задвижки, отключать и включать средства связи, энергоснабжения, устройства телемеханики магистральных газопроводов;</li> <li>- устранять свалки, осуществлять сброс и слив едких и коррозионно-агрессивных веществ и горюче-смазочных материалов;</li> <li>- складировать любые материалы, в том числе горюче-смазочные, или размещать хранилища любых материалов;</li> <li>- повреждать берегозащитные, водовыпускные сооружения, земляные и иные сооружения (устройства), предохраняющие магистральный газопровод от разрушения;</li> <li>- осуществлять постановку судов и плавучих объектов на якорь, добычу морских млекопитающих, рыболовство придонными орудиями добычи (вылова) водных биологических ресурсов, плавание с вытравленной якорь-цепью;</li> <li>- проводить дноуглубительные и другие работы, связанные с</li> </ul>	<p>воспроизводимых на публичных кадастровых картах»</p> <p>Постановление Правительства Российской Федерации от 20.11.2000 № 878 «Об утверждении Правил газораспределительных сетей» охраны</p>
--	--	--

	<p>изменением дна и берегов водных объектов, за исключением работ, необходимых для технического обслуживания объекта магистрального газопровода;</p> <ul style="list-style-type: none"> <li>- проводить работы с использованием ударно-импульсных устройств и вспомогательных механизмов, сбрасывать грузы;</li> <li>- осуществлять рекреационную деятельность (кроме деятельности по размещению туристских стоянок), разводить костры и размещать источники огня;</li> <li>- огораживать и перегораживать охранные зоны;</li> <li>- размещать какие-либо здания, строения, сооружения, не относящиеся к объектам, указанным в пункте 2 Правил, за исключением объектов, указанных в подпунктах «д» – «к» и «м» пункта 6 Правил, утвержденных Постановлением Правительства Российской Федерации от 08.09.2017 № 1083;</li> <li>- осуществлять несанкционированное подключение (присоединение) к магистральному газопроводу.</li> </ul> <p>4. В охранных зонах магистральных газопроводов без письменного разрешения собственника магистрального газопровода или организации, эксплуатирующей магистральный газопровод не допускается:</p> <ul style="list-style-type: none"> <li>- проведение горных, взрывных, строительных, монтажных, мелиоративных работ, в том числе работ, связанных с затоплением земель;</li> <li>- осуществление посадки и вырубки деревьев и кустарников;</li> <li>- проведение погрузочно-разгрузочных работ, устройство водопоев скота, колка и заготовка льда;</li> <li>- проведение земляных работ на глубине более чем 0,3 метра, планировка грунта;</li> <li>- сооружение запруд на реках и ручьях;</li> <li>- складирование кормов, удобрений, сена, соломы, размещение полевых станов и загонов для скота;</li> <li>- размещение туристских стоянок;</li> <li>- размещение гаражей, стоянок и парковок транспортных средств;</li> <li>- сооружение проездов через магистральные газопроводы;</li> <li>- прокладка инженерных коммуникаций;</li> <li>- проведение инженерных изысканий, связанных с бурением</li> </ul>
--	--

	<p>скважин и устройством шурфов;  - устройство причалов для судов и пляжей;  - проведение работ на объектах транспортной инфраструктуры, находящихся на территории охранной зоны;  - проведение работ, связанных с временным затоплением земель, не относящихся к землям сельскохозяйственного назначения.</p> <p>5. В границах охранной зоны газораспределительных сетей запрещается:</p> <ul style="list-style-type: none"> <li>- строить объекты жилищно-гражданского и производственного назначения;</li> <li>- сносить и реконструировать мосты, коллекторы, автомобильные и железные дороги с расположенными на них газораспределительными сетями без предварительного выноса этих газопроводов по согласованию с эксплуатационными организациями;</li> <li>- разрушать берегоукрепительные сооружения, водопропускные устройства, земляные и иные сооружения, предохраняющие газораспределительные сети от разрушений;</li> <li>- перемещать, повреждать, засыпать и уничтожать опознавательные знаки, контрольно-измерительные пункты и другие устройства газораспределительных сетей;</li> <li>- устраивать свалки и склады, разливать растворы кислот, солей, щелочей и других химически активных веществ;</li> <li>- огораживать и перегородивать охранные зоны, препятствовать доступу персонала эксплуатационных организаций к газораспределительным сетям, проведению обслуживания и устранению повреждений газораспределительных сетей;</li> <li>- разводить огонь и размещать источники огня;</li> <li>- рыть погребя, копать и обрабатывать почву сельскохозяйственными и мелиоративными орудиями и механизмами на глубину более 0,3 метра;</li> <li>- открывать калитки и двери газорегуляторных пунктов, станций катодной и дренажной защиты, люки подземных колодцев, включать или отключать электроснабжение средств связи, освещения и систем телемеханики;</li> <li>- набрасывать, приставлять и привязывать к опорам и надземным</li> </ul>
--	---

4	Охранная зона линий и сооружений связи	газопроводам, ограждениям и зданиям газораспределительных сетей посторонние предметы, лестницы, влезать на них; - самовольно подключаться к газораспределительным сетям.	Постановление Правительства Российской Федерации от 09.06.1995 № 578 «Об утверждении Правил охраны линий и сооружений связи Российской Федерации»
		<p>В пределах охранной зоны подземной кабельной линии связи или линии радиодиффракции запрещается:</p> <ul style="list-style-type: none"> <li>- раскопка грунта при помощи ударных инструментов (ломов, кирк, клиньев и пневматических инструментов);</li> <li>- разработка мерзлого грунта с применением ударных механизмов.</li> </ul> <p>Без письменного согласия и присутствия представителей предприятий, эксплуатирующих линии связи и линии радиодиффракции, запрещается:</p> <ul style="list-style-type: none"> <li>- осуществлять всякого рода строительные, монтажные и взрывные работы, планировку грунта землеройными механизмами (за исключением зон песчаных барханов) и земляные работы (за исключением вспашки на глубину не более 0,3 метра);</li> <li>- производить геолого-съёмочные, поисковые, геодезические и другие изыскательские работы, которые связаны с бурением скважин, шурфованием, взятием проб грунта, осуществлением взрывных работ;</li> <li>- производить посадку деревьев, располагать полевые станы, содержать скот, складировать материалы, корма и удобрения, жечь костры, устраивать стрельбища;</li> <li>- устраивать проезды и стоянки автотранспорта, тракторов и механизмов, провозить негабаритные грузы под проводами воздушных линий связи и линий радиодиффракции, строить каналы (арьки), устраивать заграждения и другие препятствия;</li> <li>- устраивать причалы для стоянки судов, барж и плавучих кранов, производить погрузочно-разгрузочные, подводно-технические, дноуглубительные и землечерпательные работы, выделять рыбопромысловые участки, производить добычу рыбы, других водных животных, а также водных растений придонными орудиями лова, устраивать водопой, производить колку и заготовку льда. Судам и другим плавучим средствам запрещается бросать якоря, проходить с отганными якорями, цепями, лотами, волокушами и тралями;</li> </ul>	

- производить строительство и реконструкцию линий электропередач, радиостанций и других объектов, излучающих электромагнитную энергию и оказывающих опасное воздействие на линии связи и линии радиодиффузии;
  - производить защиту подземных коммуникаций от коррозии без учета проходящих подземных кабельных линий связи.
- Запрещается производить всякого рода действия, которые могут нарушить нормальную работу линий связи и линий радиодиффузии, в частности:
- производить снос и реконструкцию зданий и мостов, осуществлять переустройство коллекторов, туннелей метрополитена и железных дорог, где проложены кабели связи, установлены столбы воздушных линий связи и линий радиодиффузии, размещены технические сооружения радиорелейных станций, кабельные ящики и распределительные коробки, без предварительного выноса заказчиками (застройщиками) линий и сооружений связи, линий и сооружений радиодиффузии по согласованию с предприятиями, в ведении которых находятся эти линии и сооружения;
  - производить засыпку трасс подземных кабельных линий связи, устраивать на этих трассах временные склады, стоки химически активных веществ и свалки промышленных, бытовых и прочих отходов, ломать замерные, сигнальные, предупредительные знаки и телефонные колодцы;
  - открывать двери и люки необслуживаемых усилительных и регенерационных пунктов (наземных и подземных) и радиорелейных станций, кабельных колодцев телефонной канализации, распределительных шкафов и кабельных ящиков, а также подключаться к линиям связи (за исключением лиц, обслуживающих эти линии);
  - огораживать трассы линий связи, препятствуя свободному доступу к ним технического персонала;
  - самовольно подключаться к абонентской телефонной линии и линии радиодиффузии в целях пользования услугами связи;
  - совершать иные действия, которые могут причинить повреждения сооружениям связи и радиодиффузии (повреждать опоры и арматуру воздушных линий связи, обрывать провода, набрасывать на них

5	Приаэродромная территория	<p>посторонние предметы и другое).</p> <p>На приаэродромной территории выделяются подзоны, в которых устанавливаются ограничения использования объектов недвижимости и осуществления деятельности:</p> <ul style="list-style-type: none"> <li>- в первой подзоне запрещается размещать объекты, не предназначенные для организации и обслуживания воздушного движения и воздушных перевозок, обеспечения взлета, посадки, руления и стоянки воздушных судов;</li> <li>- во второй подзоне запрещается размещать объекты, не предназначенные для обслуживания пассажиров и обработки багажа, грузов и почты, обслуживания воздушных судов, хранения авиационного топлива и заправки воздушных судов, обеспечения энергоснабжения, а также объекты, не относящиеся к инфраструктуре аэропорта;</li> <li>- в третьей подзоне запрещается размещать объекты, высота которых превышает ограничения, установленные уполномоченным Правительством Российской Федерации федеральным органом исполнительной власти при установлении соответствующей приаэродромной территории;</li> <li>- в четвертой подзоне запрещается размещать объекты, создающие помехи в работе наземных объектов средств и систем обслуживания воздушного движения, навигации, посадки и связи, предназначенных для организации воздушного движения и расположенных вне первой подзоны;</li> <li>- в пятой подзоне запрещается размещать опасные производственные объекты, функционирование которых может повлиять на безопасность полетов воздушных судов;</li> <li>- в шестой подзоне запрещается размещать объекты, способствующие привлечению и массовому скоплению птиц;</li> <li>- в седьмой подзоне, ввиду превышения уровня шумового и электромагнитного воздействий, концентраций загрязняющих веществ в атмосферном воздухе, запрещается размещать объекты, виды которых в зависимости от их функционального назначения определяются уполномоченным федеральным органом исполнительной власти при установлении соответствующей приаэродромной территории с учетом требований законодательства в области обеспечения санитарно-эпидемиологического</li> </ul>	<p>Воздушный кодекс Российской Федерации</p> <p>Постановление Правительства Российской Федерации от 02.12.2017 № 1460 «Об утверждении Правил установления приаэродромной территории, Правил выделении на приаэродромной территории подзон и Правил разрешения разногласий, возникающих между высшими исполнительными органами государственной власти субъектов Российской Федерации и уполномоченными Правительством Российской Федерации федеральными органами исполнительной власти при согласовании проекта решения об установлении приаэродромной территории»</p> <p>Приказ Министерства транспорта Российской Федерации от 26.02.2021 № 113-П «Об установлении приаэродромной территории аэродрома Воронеж (Чертовицкое)»</p>
---	---------------------------	---	--

6	Водоохранная зона	<p>благополучия населения, если иное не установлено федеральными законами.</p> <p>В границах водоохранной зоны запрещается:</p> <ul style="list-style-type: none"> <li>- использование сточных вод в целях регулирования плодородия почв;</li> <li>- размещение кладбищ, скотомогильников, объектов размещения отходов производства и потребления, химических, взрывчатых, токсичных, отравляющих и ядовитых веществ, пунктов захоронения радиоактивных отходов;</li> <li>- осуществление авиационных мер по борьбе с вредными организмами;</li> <li>- движение и стоянка транспортных средств (кроме специальных транспортных средств), за исключением их движения по дорогам и стоянки на дорогах и в специально оборудованных местах, имеющих твердое покрытие;</li> <li>- строительство и реконструкция автозаправочных станций, складов горюче-смазочных материалов (за исключением случаев, если автозаправочные станции, склады горюче-смазочных материалов размещены на территориях портов, инфраструктуры внутренних водных путей, в том числе баз (сооружений) для стоянки маломерных судов, объектов органов федеральной службы безопасности), станций технического обслуживания, используемых для технического осмотра и ремонта транспортных средств, осуществление мойки транспортных средств;</li> <li>- хранение пестицидов и агрохимикатов (за исключением хранения агрохимикатов в специализированных хранилищах на территориях морских портов за пределами границ прибрежных защитных полос), применение пестицидов и агрохимикатов;</li> <li>- сброс сточных, в том числе дренажных, вод;</li> <li>- разведка и добыча общераспространенных полезных ископаемых (за исключением случаев, если разведка и добыча общераспространенных полезных ископаемых осуществляются пользователями недр, осуществляющими разведку и добычу иных видов полезных ископаемых, в границах предоставленных им в соответствии с законодательством Российской Федерации о недрах горных отвалов и (или) геологических отвалов на основании утвержденного технического проекта в соответствии со ст. 19.1</li> </ul>	Водный кодекс Российской Федерации
---	-------------------	--	------------------------------------

	<p>Закона Российской Федерации от 21 февраля 1992 года № 2395-1 «О недрах»).</p>	<p>Постановление Правительства Российской Федерации от 06.10.2008 № 743 «Об утверждении Правил установления рыбоохранных зон»</p>
<p>Рыбоохранная зона</p>	<p>В границах рыбоохранной зоны запрещается:</p> <ul style="list-style-type: none"> <li>- использование сточных вод в целях регулирования плодородия почв;</li> <li>- размещение кладбищ, скотомогильников, объектов размещения отходов производства и потребления, химических, взрывчатых, токсичных, отравляющих и ядовитых веществ, пунктов захоронения радиоактивных отходов;</li> <li>- осуществление авиационных мер по борьбе с вредными организмами;</li> <li>- движение и стоянка транспортных средств (кроме специальных транспортных средств), за исключением их движения по дорогам и стоянки на дорогах и в специально оборудованных местах, имеющих твердое покрытие;</li> <li>- размещение автозаправочных станций, складов горюче-смазочных материалов (за исключением случаев, если автозаправочные станции, склады горюче-смазочных материалов размещены на территориях портов, судостроительных и судоремонтных организаций, инфраструктуры внутренних водных путей при условии соблюдения требований законодательства в области охраны окружающей среды и Водного кодекса Российской Федерации), станций технического обслуживания, используемых для технического осмотра и ремонта транспортных средств, осуществление мойки транспортного средства;</li> <li>- размещение специализированных хранилищ пестицидов и агрохимикатов, применение пестицидов и агрохимикатов;</li> <li>- сброс сточных, в том числе дренажных, вод;</li> <li>- разведка и добыча общераспространенных полезных ископаемых (за исключением случаев, если разведка и добыча общераспространенных полезных ископаемых осуществляются пользователями недр, осуществляющими разведку и добычу иных видов полезных ископаемых, в границах предоставленных им в соответствии с законодательством Российской Федерации о недрах участков недр на основании утвержденного технического проекта в соответствии со статьей 19.1 Закона Российской Федерации от 21 февраля 1992 года № 2395-1 «О недрах»);</li> </ul>	

7	Прибрежная защитная полоса	<ul style="list-style-type: none"> <li>- распашка земель;</li> <li>- размещение отвалов размываемых грунтов;</li> <li>- выпас сельскохозяйственных животных и организация для них летних лагерей, вани.</li> </ul>	Водный кодекс Российской Федерации
		<p>В границах прибрежных защитных полос запрещается:</p> <ul style="list-style-type: none"> <li>- использование сточных вод в целях регулирования плодородия почв;</li> <li>- размещение кладбищ, скотомогильников, объектов размещения отходов производства и потребления, химических, взрывчатых, токсичных, отравляющих и ядовитых веществ, пунктов захоронения радиоактивных отходов;</li> <li>- осуществление авиационных мер по борьбе с вредными организмами;</li> <li>- движение и стоянка транспортных средств (кроме специальных транспортных средств), за исключением их движения по дорогам и стоянки на дорогах и в специально оборудованных местах, имеющих твердое покрытие;</li> <li>- строительство и реконструкция автозаправочных станций, складов горюче-смазочных материалов (за исключением случаев, если автозаправочные станции, склады горюче-смазочных материалов размещены на территориях портов, инфраструктуры внутренних водных путей, в том числе баз (сооружений) для стоянки маломерных судов, объектов органов федеральной службы безопасности), станций технического обслуживания, используемых для технического осмотра и ремонта транспортных средств, осуществление мойки транспортных средств;</li> <li>- хранение пестицидов и агрохимикатов (за исключением хранения агрохимикатов в специализированных хранилищах на территориях морских портов за пределами границ прибрежных защитных полос), применение пестицидов и агрохимикатов;</li> <li>- сброс сточных, в том числе дренажных, вод;</li> <li>- разведка и добыча общераспространенных полезных ископаемых (за исключением случаев, если разведка и добыча общераспространенных полезных ископаемых осуществляются пользователями недр, осуществляющими разведку и добычу иных видов полезных ископаемых, в границах предоставленных им в соответствии с законодательством Российской Федерации о недрах</li> </ul>	

		<p>горных отводов и (или) геологических отводов на основании утвержденного технического проекта в соответствии со ст. 19.1 Закона Российской Федерации от 21 февраля 1992 года № 2395-1 «О недрах»);</p> <ul style="list-style-type: none"> <li>- распашка земель;</li> <li>- размещение отвалов размываемых грунтов;</li> <li>- выпас сельскохозяйственных животных и организация для них летних лагерей, ваны.</li> </ul>	
8	<p>Зоны санитарной охраны источников питьевого и хозяйственно-бытового водоснабжения, а также устанавливаемые в случаях, предусмотренных Водным кодексом Российской Федерации, в отношении подземных водных объектов зоны специальной охраны</p>	<p>В зоне санитарной охраны источников питьевого и хозяйственно-бытового водоснабжения запрещается сброс сточных, в том числе дренажных, вод.</p> <p>На территории зоны санитарной охраны подземных источников водоснабжения:</p> <ol style="list-style-type: none"> <li>1. В первом поясе не допускается: <ul style="list-style-type: none"> <li>- посадка высокоствольных деревьев;</li> <li>- все виды строительства, не имеющие непосредственного отношения к эксплуатации, реконструкции и расширению водопроводных сооружений, в том числе прокладка трубопроводов различного назначения;</li> <li>- размещение жилых и хозяйственно-бытовых зданий;</li> <li>- проживание людей;</li> <li>- применение ядохимикатов и удобрений.</li> </ul> </li> <li>2. Во втором поясе запрещено: <ul style="list-style-type: none"> <li>- закачка отработанных вод в подземные горизонты, подземное складирование твердых отходов и разработка недр земли;</li> <li>- размещение кладбищ, скотомогильников, полей ассенизации, полей фильтрации, навозохранилищ, силосных траншей, животноводческих и птицеводческих предприятий и других объектов, обусловливающих опасность микробного загрязнения подземных вод;</li> <li>- применение удобрений и ядохимикатов;</li> <li>- рубка леса главного пользования и реконструкции;</li> <li>- размещение складов горюче-смазочных материалов, ядохимикатов и минеральных удобрений, накопителей промстоков, шламоохранилищ и других объектов, обусловливающих опасность химического загрязнения подземных вод.</li> </ul> </li> </ol> <p>Бурение новых скважин и новое строительство, связанное с</p>	<p>Водный кодекс Российской Федерации</p> <p>СанПиН 2.1.4.1110-02 «Зоны санитарной охраны источников водоснабжения и водопроводов питьевого назначения»</p>

	<p>нарушением почвенного покрова, производится при обязательном согласовании с центром государственного санитарно-эпидемиологического надзора.</p> <p>3. В третьем поясе запрещено:</p> <ul style="list-style-type: none"> <li>- закачка отработанных вод в подземные горизонты, подземное складирование твёрдых отходов и разработка недр земли;</li> <li>- размещение складов горюче-смазочных материалов, ядохимикатов и минеральных удобрений, накопителей промстоков, шламоохранилищ и других объектов, обуславливающих опасность химического загрязнения подземных вод. Размещение таких объектов допускается в пределах третьего пояса зоны санитарной охраны только при использовании защищённых подземных вод, при условии выполнения специальных мероприятий по защите водоносного горизонта от загрязнения при наличии санитарно-эпидемиологического заключения центра государственного санитарно-эпидемиологического надзора, выданного с учётом заключения органов геологического контроля.</li> </ul> <p>Бурение новых скважин и новое строительство, связанное с нарушением почвенного покрова, производится при обязательном согласовании с центром государственного санитарно-эпидемиологического надзора.</p> <p>На территории зоны санитарной охраны поверхностных источников водоснабжения:</p> <p>1. В первом поясе не допускается:</p> <ul style="list-style-type: none"> <li>- посадка высокоствольных деревьев;</li> <li>- все виды строительства, не имеющие непосредственного отношения к эксплуатации, реконструкции и расширению водопроводных сооружений, в том числе прокладка трубопроводов различного назначения;</li> <li>- размещение жилых и хозяйственно-бытовых зданий;</li> <li>- проживание людей;</li> <li>- применение ядохимикатов и удобрений;</li> <li>- спуск любых сточных вод, в том числе сточных вод водного транспорта;</li> <li>- купание, стирка белья, водопой скота и другие виды водопользования, оказывающие влияние на качество воды.</li> </ul>
--	---

	<p>2. Во втором поясе не допускается:</p> <ul style="list-style-type: none"> <li>- рубка леса главного пользования и реконструкции, а также закрепление за лесозаготовительными предприятиями древесины на корню и лесосечного фонда долгосрочного пользования (допускается только рубки ухода и санитарные рубки леса);</li> <li>- расположение стойбищ и выпас скота, а также всякое другое использование водосма и земельных участков, лесных угодий в пределах прибрежной полосы шириной не менее 500 м, которое может привести к ухудшению качества или уменьшению количества воды источника водоснабжения;</li> <li>- отведение сточных вод в зоне водосбора источника водоснабжения, включая его притоки, не отвечающих гигиеническим требованиям к охране поверхностных вод;</li> <li>- размещение кладбищ, скотомогильников, полей ассенизации, полей фильтрации, навозохранилищ, силосных траншей, животноводческих и птицеводческих предприятий и других объектов, обуславливающих опасность микробного загрязнения подземных вод;</li> <li>- применение удобрений и ядохимикатов;</li> <li>- рубка леса главного пользования и реконструкции;</li> <li>- сброс промышленных, сельскохозяйственных, городских и ливневых сточных вод, содержание в которых химических веществ и микроорганизмов превышает установленные санитарными правилами гигиенические нормативы качества воды (с учетом Определения Верховного Суда Российской Федерации от 25.09.2014 № АПЛ14-393);</li> <li>- размещение складов горюче-смазочных материалов, ядохимикатов и минеральных удобрений, накопителей промстоков, шламоохранилищ и других объектов, обуславливающих опасность химического загрязнения подземных вод.</li> </ul> <p>Регулирование отведения территории для нового строительства жилых, промышленных и сельскохозяйственных объектов, а также согласование изменений технологий действующих предприятий, связанных с повышением степени опасности загрязнения сточными водами источника водоснабжения производится при согласовании с</p>
--	--

	<p>центром государственного санитарно-эпидемиологического надзора.</p> <p>Все работы, в том числе добыча песка, гравия, донноуглубительные, в пределах акватории зоны санитарной охраны допускаются по согласованию с центром государственного санитарно - эпидемиологического надзора лишь при обосновании гидрологических расчетами отсутствия ухудшения качества воды в створе водозабора.</p> <p>Использование химических методов борьбы с эвтрофикацией водоемов допускается при условии применения препаратов, имеющих положительное санитарно - эпидемиологическое заключение государственной санитарно - эпидемиологической службы Российской Федерации.</p> <p>Использование источников водоснабжения в пределах второго пояса зоны санитарной охраны для купания, туризма, водного спорта и рыбной ловли допускается в установленных местах при условии соблюдения гигиенических требований к охране поверхностных вод, а также гигиенических требований к зонам рекреации водных объектов.</p>
	<p>3. В третьем поясе не допускается отведение сточных вод в зоне водосбора источника водоснабжения, включая его притоки, не отвечающих гигиеническим требованиям к охране поверхностных вод.</p> <p>Регулирование отведения территории для нового строительства жилых, промышленных и сельскохозяйственных объектов, а также согласование изменений технологий действующих предприятий, связанных с повышением степени опасности загрязнения сточными водами источника водоснабжения производится при согласовании с центром государственного санитарно-эпидемиологического надзора.</p> <p>Все работы, в том числе добыча песка, гравия, донноуглубительные, в пределах акватории зоны санитарной охраны допускаются по согласованию с центром государственного санитарно - эпидемиологического надзора лишь при обосновании гидрологических расчетами отсутствия ухудшения качества воды в створе водозабора.</p>

		<p>Использование химических методов борьбы с эвтрофикацией водоемов допускается при условии применения препаратов, имеющих положительное санитарно - эпидемиологическое заключение государственной санитарно - эпидемиологической службы Российской Федерации.</p>	
9	<p>Зоны затопления и подтопления</p>	<p>В зонах затопления и подтопления запрещается:</p> <ul style="list-style-type: none"> <li>- размещение новых населенных пунктов и строительство объектов капитального строительства без обеспечения инженерной защиты таких населенных пунктов и объектов от затопления, подтопления;</li> <li>- использование сточных вод в целях регулирования плодородия почв;</li> <li>- размещение кладбищ, скотомогильников, объектов размещения отходов производства и потребления, химических, взрывчатых, токсичных, отравляющих и ядовитых веществ, пунктов хранения и захоронения радиоактивных отходов;</li> <li>- осуществление авиационных мер по борьбе с вредными организмами.</li> </ul>	<p>Водный кодекс Российской Федерации</p>
10	<p>Санитарно-защитная зона</p>	<p>В границах санитарно-защитной зоны не допускается использования земельных участков в целях:</p> <ul style="list-style-type: none"> <li>- размещения жилой застройки, объектов образовательного и медицинского назначения, спортивных сооружений открытого типа, организаций отдыха детей и их оздоровления, зон рекреационного назначения и для ведения садоводства;</li> <li>- размещения объектов для производства и хранения лекарственных средств, объектов пищевых отраслей промышленности, оптовых складов продовольственного сырья и пищевой продукции, комплексов водопроводных сооружений для подготовки и хранения питьевой воды, использования земельных участков в целях производства, хранения и переработки сельскохозяйственной продукции, предназначенной для дальнейшего использования в качестве пищевой продукции, если химическое, физическое и (или) биологическое воздействие объекта, в отношении которого установлена санитарно-защитная зона, приведет к нарушению качества и безопасности таких средств, сырья, воды и продукции в соответствии с установленными требованиями.</li> </ul>	<p>Постановление Правительства Российской Федерации от 03.03.2018 № 222 «Об утверждении Правил установления санитарно-защитных зон и использования земельных участков, расположенных в границах санитарно-защитных зон»</p>
11	<p>Охранная зона пунктов государственной</p>	<p>В пределах границ охранных зон пунктов запрещается использование земельных участков для осуществления видов</p>	<p>Постановление Правительства Российской Федерации от 21.08.2019 № 1080 «Об</p>

	<p>геодезической сети, государственной нивелирной сети и государственной гравиметрической сети</p>	<p>деятельности, приводящих к повреждению или уничтожению наружных опознавательных знаков пунктов, нарушению неизменности местоположения их центров, уничтожению, перемещению, засыпке или повреждению составных частей пунктов. Также на земельных участках в границах охранных зон пунктов запрещается проведение работ, размещение объектов и предметов, которые могут препятствовать доступу к пунктам.</p>	<p>охранных зонах пунктов государственной геодезической сети, государственной нивелирной сети и государственной гравиметрической сети»</p>
12	<p>Зона минимальных расстояний до магистральных или промышленных трубопроводов (газопроводов, нефтепроводов и нефтепродуктопроводов, аммиакопроводов)</p>	<p>Перечень ограничений использования земельных участков в границах зоны минимальных расстояний до магистральных или промышленных трубопроводов определяется Правительством Российской Федерации в положении о данном виде зоны с особыми условиями использования территории.</p>	

Приложение № 1  
к правилам землепользования и застройки  
Павловского сельского поселения  
Рамонского муниципального района  
Воронежской области

**СВЕДЕНИЯ О ГРАНИЦАХ ТЕРРИТОРИАЛЬНЫХ ЗОН,  
СОДЕРЖАЩИЕ ГРАФИЧЕСКОЕ ОПИСАНИЕ МЕСТОПОЛОЖЕНИЯ  
ГРАНИЦ ТЕРРИТОРИАЛЬНЫХ ЗОН, ПЕРЕЧЕНЬ КООРДИНАТ  
ХАРАКТЕРНЫХ ТОЧЕК ГРАНИЦ ТЕРРИТОРИАЛЬНЫХ ЗОН  
СЕЛА ГРЕМЯЧЬЕ**

## ОПИСАНИЕ МЕСТОПОЛОЖЕНИЯ ГРАНИЦ

Зона застройки индивидуальными жилыми домами - Ж1

---

 (наименование объекта, местоположение границ которого описано  
 (далее - объект)

## Раздел 1

Сведения об объекте		
№ п/п	Характеристики объекта	Описание характеристик
1	2	3
1	Местоположение объекта	Воронежская область, Рамонский муниципальный район, Павловское сельское поселение, село Гремячье
2	Площадь объекта $\pm$ величина погрешности определения площади ( $P \pm \text{Дельта } P$ )	1600946 +/- 4428 м <sup>2</sup>
3	Иные характеристики объекта	-

Раздел 2					
Сведения о местоположении границ объекта					
1. Система координат: МСК - 36, зона 1					
2. Сведения о характерных точках границ объекта					
Обозначение характерных точек границ	Координаты, м		Метод определения координат характерной точки	Средняя квадратическая погрешность положения характерной точки (Mt), м	Описание обозначения точки на местности (при наличии)
	X	Y			
1	2	3	4	5	6
1	547807.92	1270461.62	Картометрический	1.00	-
2	547952.86	1270889.81	Картометрический	1.00	-
3	547988.63	1270984.96	Картометрический	1.00	-
4	548015.50	1271056.45	Картометрический	1.00	-
5	548060.23	1271037.61	Картометрический	1.00	-
6	548114.56	1271103.80	Картометрический	1.00	-
7	548119.82	1271110.20	Картометрический	1.00	-
8	548097.07	1271125.56	Картометрический	1.00	-
9	548090.37	1271139.15	Картометрический	1.00	-
10	548096.43	1271164.54	Картометрический	1.00	-
11	548101.18	1271169.25	Картометрический	1.00	-
12	548116.84	1271184.78	Картометрический	1.00	-
13	548132.32	1271194.19	Картометрический	1.00	-
14	548143.14	1271200.76	Картометрический	1.00	-
15	548153.14	1271203.22	Картометрический	1.00	-
16	548183.79	1271210.74	Картометрический	1.00	-
17	548190.60	1271236.08	Картометрический	1.00	-
18	548198.32	1271264.80	Картометрический	1.00	-
19	548203.06	1271282.40	Картометрический	1.00	-
20	548206.29	1271294.42	Картометрический	1.00	-
21	548234.65	1271284.83	Картометрический	1.00	-
22	548232.74	1271297.80	Картометрический	1.00	-
23	548233.60	1271349.76	Картометрический	1.00	-
24	548238.25	1271368.31	Аналитический	0.10	-
25	548225.72	1271396.67	Аналитический	0.10	-
26	548197.18	1271421.42	Картометрический	1.00	-
27	548179.03	1271437.16	Картометрический	1.00	-
28	548149.02	1271459.03	Картометрический	1.00	-
29	548122.56	1271436.01	Картометрический	1.00	-
30	548119.76	1271430.77	Картометрический	1.00	-
31	548116.60	1271424.84	Картометрический	1.00	-
32	548115.37	1271425.54	Картометрический	1.00	-
33	548106.19	1271430.73	Картометрический	1.00	-
34	548107.95	1271434.09	Картометрический	1.00	-
35	548105.46	1271435.44	Картометрический	1.00	-

1	2	3	4	5	6
36	548107.86	1271439.84	Картометрический	1.00	-
37	548111.57	1271478.28	Картометрический	1.00	-
38	548129.20	1271517.93	Картометрический	1.00	-
39	548134.15	1271549.87	Картометрический	1.00	-
40	548135.58	1271595.97	Аналитический	0.10	-
41	548142.21	1271609.34	Аналитический	0.10	-
42	548156.14	1271602.44	Аналитический	0.10	-
43	548166.06	1271592.62	Картометрический	1.00	-
44	548217.75	1271566.59	Картометрический	1.00	-
45	548278.43	1271496.40	Картометрический	1.00	-
46	548344.22	1271432.79	Аналитический	0.10	-
47	548306.84	1271285.60	Картометрический	1.00	-
48	548285.54	1271276.50	Картометрический	1.00	-
49	548321.96	1271274.30	Картометрический	1.00	-
50	548401.81	1271253.69	Картометрический	1.00	-
51	548446.12	1271243.16	Картометрический	1.00	-
52	548501.39	1271236.58	Картометрический	1.00	-
53	548553.60	1271238.77	Картометрический	1.00	-
54	548574.20	1271245.60	Картометрический	1.00	-
55	548553.80	1271349.00	Картометрический	1.00	-
56	548543.59	1271403.02	Картометрический	1.00	-
57	548551.29	1271459.22	Картометрический	1.00	-
58	548563.42	1271507.54	Картометрический	1.00	-
59	548612.62	1271611.54	Картометрический	1.00	-
60	548630.18	1271656.75	Картометрический	1.00	-
61	548642.49	1271682.16	Картометрический	1.00	-
62	548676.60	1271745.70	Картометрический	1.00	-
63	548706.30	1271811.40	Картометрический	1.00	-
64	548726.30	1271849.50	Картометрический	1.00	-
65	548625.99	1271908.25	Картометрический	1.00	-
66	548678.20	1271970.55	Картометрический	1.00	-
67	548668.54	1271979.32	Картометрический	1.00	-
68	548653.43	1271981.00	Картометрический	1.00	-
69	548671.54	1271990.43	Картометрический	1.00	-
70	548704.21	1272003.26	Картометрический	1.00	-
71	548662.98	1272004.19	Картометрический	1.00	-
72	548639.80	1272012.81	Картометрический	1.00	-
73	548624.35	1272023.14	Картометрический	1.00	-
74	548558.21	1272025.83	Картометрический	1.00	-
75	548552.23	1272041.29	Картометрический	1.00	-
76	548556.65	1272114.27	Картометрический	1.00	-
77	548567.06	1272173.50	Картометрический	1.00	-
78	548624.81	1272290.18	Картометрический	1.00	-
79	548607.62	1272285.06	Картометрический	1.00	-
80	548576.71	1272291.98	Картометрический	1.00	-
81	548531.23	1272320.39	Картометрический	1.00	-
82	548511.50	1272336.80	Картометрический	1.00	-
83	548508.19	1272339.54	Картометрический	1.00	-

1	2	3	4	5	6
84	548507.61	1272337.97	Картометрический	1.00	-
85	548505.23	1272332.22	Картометрический	1.00	-
86	548502.79	1272326.85	Картометрический	1.00	-
87	548499.41	1272321.56	Картометрический	1.00	-
88	548493.16	1272314.22	Картометрический	1.00	-
89	548489.37	1272309.04	Картометрический	1.00	-
90	548484.70	1272303.72	Картометрический	1.00	-
91	548479.76	1272300.18	Картометрический	1.00	-
92	548475.15	1272297.17	Картометрический	1.00	-
93	548470.64	1272295.85	Картометрический	1.00	-
94	548466.13	1272296.89	Картометрический	1.00	-
95	548462.95	1272298.94	Картометрический	1.00	-
96	548459.72	1272302.69	Картометрический	1.00	-
97	548456.69	1272304.91	Картометрический	1.00	-
98	548453.29	1272304.95	Картометрический	1.00	-
99	548450.41	1272302.85	Картометрический	1.00	-
100	548447.84	1272296.63	Картометрический	1.00	-
101	548443.04	1272282.26	Картометрический	1.00	-
102	548436.85	1272263.95	Картометрический	1.00	-
103	548431.33	1272245.69	Картометрический	1.00	-
104	548426.51	1272228.04	Картометрический	1.00	-
105	548422.13	1272213.70	Картометрический	1.00	-
106	548418.72	1272202.74	Картометрический	1.00	-
107	548415.22	1272193.53	Картометрический	1.00	-
108	548411.73	1272185.27	Картометрический	1.00	-
109	548407.89	1272175.84	Картометрический	1.00	-
110	548404.13	1272168.56	Картометрический	1.00	-
111	548399.62	1272162.82	Картометрический	1.00	-
112	548392.78	1272155.83	Картометрический	1.00	-
113	548380.96	1272146.76	Картометрический	1.00	-
114	548372.10	1272140.84	Картометрический	1.00	-
115	548364.66	1272135.35	Картометрический	1.00	-
116	548361.47	1272132.42	Картометрический	1.00	-
117	548360.49	1272128.28	Картометрический	1.00	-
118	548361.24	1272121.84	Картометрический	1.00	-
119	548364.20	1272114.99	Картометрический	1.00	-
120	548368.77	1272106.91	Картометрический	1.00	-
121	548371.38	1272099.18	Картометрический	1.00	-
122	548372.49	1272093.92	Картометрический	1.00	-
123	548372.91	1272087.28	Картометрический	1.00	-
124	548372.50	1272078.50	Картометрический	1.00	-
125	548370.44	1272069.89	Картометрический	1.00	-
126	548364.97	1272063.74	Картометрический	1.00	-
127	548359.20	1272061.01	Картометрический	1.00	-
128	548351.50	1272059.31	Картометрический	1.00	-
129	548343.38	1272060.35	Картометрический	1.00	-
130	548335.50	1272062.87	Картометрический	1.00	-
131	548328.79	1272065.94	Картометрический	1.00	-

1	2	3	4	5	6
132	548320.46	1272070.30	Картометрический	1.00	-
133	548313.10	1272075.18	Картометрический	1.00	-
134	548309.07	1272077.74	Картометрический	1.00	-
135	548304.65	1272078.26	Картометрический	1.00	-
136	548298.59	1272077.62	Картометрический	1.00	-
137	548290.62	1272077.28	Картометрический	1.00	-
138	548281.52	1272076.85	Картометрический	1.00	-
139	548274.73	1272076.97	Картометрический	1.00	-
140	548270.07	1272077.83	Картометрический	1.00	-
141	548265.93	1272079.15	Картометрический	1.00	-
142	548257.73	1272080.12	Картометрический	1.00	-
143	548251.93	1272078.13	Картометрический	1.00	-
144	548247.40	1272071.97	Картометрический	1.00	-
145	548245.56	1272066.19	Картометрический	1.00	-
146	548246.33	1272055.26	Картометрический	1.00	-
147	548247.52	1272043.86	Картометрический	1.00	-
148	548249.51	1272031.13	Картометрический	1.00	-
149	548250.26	1272023.36	Картометрический	1.00	-
150	548248.84	1272016.26	Картометрический	1.00	-
151	548244.98	1272008.96	Картометрический	1.00	-
152	548239.77	1272004.24	Картометрический	1.00	-
153	548230.13	1272000.73	Картометрический	1.00	-
154	548218.53	1271999.41	Картометрический	1.00	-
155	548198.93	1271999.00	Картометрический	1.00	-
156	548179.05	1272000.69	Картометрический	1.00	-
157	548170.03	1272001.38	Картометрический	1.00	-
158	548164.46	1271999.91	Картометрический	1.00	-
159	548159.07	1271994.40	Картометрический	1.00	-
160	548154.34	1271980.62	Картометрический	1.00	-
161	548150.82	1271956.15	Картометрический	1.00	-
162	548149.46	1271941.38	Картометрический	1.00	-
163	548147.81	1271923.37	Картометрический	1.00	-
164	548145.00	1271908.86	Картометрический	1.00	-
165	548140.72	1271889.88	Картометрический	1.00	-
166	548134.59	1271867.65	Картометрический	1.00	-
167	548126.63	1271842.62	Картометрический	1.00	-
168	548120.82	1271826.98	Картометрический	1.00	-
169	548113.48	1271807.96	Картометрический	1.00	-
170	548103.53	1271782.57	Картометрический	1.00	-
171	548094.36	1271760.28	Картометрический	1.00	-
172	548086.77	1271741.72	Картометрический	1.00	-
173	548080.91	1271725.38	Картометрический	1.00	-
174	548074.46	1271706.92	Картометрический	1.00	-
175	548067.90	1271687.20	Картометрический	1.00	-
176	548061.89	1271663.25	Картометрический	1.00	-
177	548058.05	1271643.42	Картометрический	1.00	-
178	548053.90	1271624.00	Картометрический	1.00	-
179	548047.61	1271602.00	Картометрический	1.00	-

1	2	3	4	5	6
180	548038.80	1271585.21	Картометрический	1.00	-
181	548044.18	1271578.21	Картометрический	1.00	-
182	548052.60	1271573.73	Картометрический	1.00	-
183	548056.97	1271568.26	Картометрический	1.00	-
184	548060.88	1271560.90	Картометрический	1.00	-
185	548061.57	1271554.92	Картометрический	1.00	-
186	548058.19	1271548.44	Картометрический	1.00	-
187	548051.96	1271543.50	Картометрический	1.00	-
188	548046.13	1271544.47	Картометрический	1.00	-
189	548040.56	1271546.81	Картометрический	1.00	-
190	548034.02	1271545.75	Картометрический	1.00	-
191	548030.42	1271540.40	Картометрический	1.00	-
192	548028.86	1271532.12	Картометрический	1.00	-
193	548023.39	1271524.63	Картометрический	1.00	-
194	548015.30	1271521.33	Картометрический	1.00	-
195	548003.88	1271519.37	Картометрический	1.00	-
196	547995.99	1271519.89	Картометрический	1.00	-
197	547990.52	1271520.03	Картометрический	1.00	-
198	547985.93	1271516.13	Картометрический	1.00	-
199	547980.30	1271504.08	Аналитический	0.10	-
200	547999.74	1271492.93	Аналитический	0.10	-
201	548020.77	1271480.04	Аналитический	0.10	-
202	548075.66	1271444.52	Аналитический	0.10	-
203	548066.81	1271430.63	Аналитический	0.10	-
204	548011.59	1271465.73	Аналитический	0.10	-
205	547991.20	1271478.24	Аналитический	0.10	-
206	547973.31	1271488.43	Аналитический	0.10	-
207	547971.58	1271482.79	Картометрический	1.00	-
208	547970.08	1271473.07	Картометрический	1.00	-
209	547969.44	1271464.32	Картометрический	1.00	-
210	547971.61	1271457.79	Картометрический	1.00	-
211	547975.64	1271452.88	Картометрический	1.00	-
212	547979.18	1271445.91	Картометрический	1.00	-
213	547980.33	1271435.08	Картометрический	1.00	-
214	547979.56	1271421.84	Картометрический	1.00	-
215	547976.47	1271399.51	Картометрический	1.00	-
216	547972.07	1271374.73	Картометрический	1.00	-
217	547969.56	1271358.33	Картометрический	1.00	-
218	547966.76	1271346.30	Картометрический	1.00	-
219	547964.26	1271335.20	Картометрический	1.00	-
220	547960.75	1271325.95	Картометрический	1.00	-
221	547953.82	1271313.84	Картометрический	1.00	-
222	547947.06	1271304.68	Картометрический	1.00	-
223	547939.10	1271296.65	Картометрический	1.00	-
224	547932.06	1271293.51	Картометрический	1.00	-
225	547926.31	1271292.75	Картометрический	1.00	-
226	547916.13	1271291.91	Картометрический	1.00	-
227	547903.04	1271290.66	Картометрический	1.00	-

1	2	3	4	5	6
228	547883.34	1271288.89	Картометрический	1.00	-
229	547867.49	1271284.79	Картометрический	1.00	-
230	547858.11	1271277.36	Картометрический	1.00	-
231	547851.31	1271265.25	Картометрический	1.00	-
232	547847.58	1271248.98	Картометрический	1.00	-
233	547847.71	1271228.59	Картометрический	1.00	-
234	547852.50	1271209.39	Картометрический	1.00	-
235	547860.77	1271191.31	Картометрический	1.00	-
236	547868.13	1271178.34	Картометрический	1.00	-
237	547876.80	1271157.81	Картометрический	1.00	-
238	547883.14	1271141.30	Картометрический	1.00	-
239	547885.94	1271131.30	Картометрический	1.00	-
240	547887.44	1271122.43	Картометрический	1.00	-
241	547886.63	1271115.65	Картометрический	1.00	-
242	547886.13	1271110.87	Картометрический	1.00	-
243	547886.03	1271103.27	Картометрический	1.00	-
244	547888.88	1271091.12	Картометрический	1.00	-
245	547891.41	1271077.85	Картометрический	1.00	-
246	547892.81	1271066.53	Картометрический	1.00	-
247	547891.54	1271056.43	Картометрический	1.00	-
248	547888.03	1271040.61	Картометрический	1.00	-
249	547884.00	1271026.66	Картометрический	1.00	-
250	547877.74	1271013.76	Картометрический	1.00	-
251	547869.83	1270997.52	Картометрический	1.00	-
252	547863.06	1270984.21	Картометрический	1.00	-
253	547857.62	1270976.57	Картометрический	1.00	-
254	547849.64	1270971.37	Картометрический	1.00	-
255	547842.38	1270968.20	Картометрический	1.00	-
256	547834.47	1270962.54	Картометрический	1.00	-
257	547823.91	1270951.06	Картометрический	1.00	-
258	547819.17	1270940.37	Картометрический	1.00	-
259	547817.68	1270931.21	Картометрический	1.00	-
260	547820.41	1270919.93	Картометрический	1.00	-
261	547829.40	1270903.08	Картометрический	1.00	-
262	547836.03	1270889.25	Картометрический	1.00	-
263	547838.31	1270879.01	Картометрический	1.00	-
264	547840.73	1270866.04	Картометрический	1.00	-
265	547842.30	1270854.84	Картометрический	1.00	-
266	547841.07	1270848.41	Картометрический	1.00	-
267	547837.94	1270842.28	Картометрический	1.00	-
268	547831.91	1270834.31	Картометрический	1.00	-
269	547821.92	1270827.87	Картометрический	1.00	-
270	547812.27	1270818.87	Картометрический	1.00	-
271	547808.97	1270810.39	Картометрический	1.00	-
272	547807.37	1270800.94	Картометрический	1.00	-
273	547808.85	1270791.27	Картометрический	1.00	-
274	547812.65	1270780.29	Картометрический	1.00	-
275	547814.76	1270771.32	Картометрический	1.00	-

1	2	3	4	5	6
276	547814.90	1270765.19	Картометрический	1.00	-
277	547814.48	1270759.97	Картометрический	1.00	-
278	547812.38	1270753.17	Картометрический	1.00	-
279	547804.76	1270734.88	Картометрический	1.00	-
280	547798.56	1270721.30	Картометрический	1.00	-
281	547789.27	1270701.39	Картометрический	1.00	-
282	547781.74	1270684.83	Картометрический	1.00	-
283	547775.62	1270672.67	Картометрический	1.00	-
284	547772.24	1270667.87	Картометрический	1.00	-
285	547769.79	1270663.09	Картометрический	1.00	-
286	547768.20	1270654.13	Картометрический	1.00	-
287	547765.49	1270645.63	Картометрический	1.00	-
288	547761.76	1270636.83	Картометрический	1.00	-
289	547757.58	1270630.52	Картометрический	1.00	-
290	547753.67	1270625.58	Картометрический	1.00	-
291	547748.37	1270619.19	Картометрический	1.00	-
292	547742.87	1270612.05	Картометрический	1.00	-
293	547737.54	1270602.09	Картометрический	1.00	-
294	547734.69	1270594.14	Картометрический	1.00	-
295	547733.47	1270583.54	Картометрический	1.00	-
296	547732.41	1270573.40	Картометрический	1.00	-
297	547731.73	1270568.73	Картометрический	1.00	-
298	547730.96	1270564.52	Картометрический	1.00	-
299	547727.01	1270551.73	Картометрический	1.00	-
300	547724.30	1270533.72	Картометрический	1.00	-
301	547722.39	1270519.26	Картометрический	1.00	-
302	547719.84	1270506.03	Картометрический	1.00	-
303	547719.21	1270501.70	Картометрический	1.00	-
304	547743.71	1270494.97	Картометрический	1.00	-
1	547807.92	1270461.62	Картометрический	1.00	-
305	547699.37	1270507.04	Картометрический	1.00	-
306	547701.15	1270517.71	Картометрический	1.00	-
307	547704.54	1270543.37	Картометрический	1.00	-
308	547707.57	1270563.83	Картометрический	1.00	-
309	547711.94	1270579.98	Картометрический	1.00	-
310	547714.58	1270589.63	Картометрический	1.00	-
311	547719.86	1270602.21	Картометрический	1.00	-
312	547728.85	1270620.42	Картометрический	1.00	-
313	547736.50	1270633.33	Картометрический	1.00	-
314	547746.54	1270649.59	Картометрический	1.00	-
315	547756.53	1270665.66	Картометрический	1.00	-
316	547762.69	1270675.48	Картометрический	1.00	-
317	547764.12	1270680.96	Картометрический	1.00	-
318	547764.84	1270686.37	Картометрический	1.00	-
319	547765.92	1270692.56	Картометрический	1.00	-
320	547772.39	1270706.35	Картометрический	1.00	-
321	547777.87	1270717.42	Картометрический	1.00	-

1	2	3	4	5	6
322	547782.38	1270729.19	Картометрический	1.00	-
323	547784.68	1270738.37	Картометрический	1.00	-
324	547785.59	1270747.19	Картометрический	1.00	-
325	547783.97	1270760.50	Картометрический	1.00	-
326	547781.01	1270774.83	Картометрический	1.00	-
327	547778.18	1270787.24	Картометрический	1.00	-
328	547779.24	1270798.77	Аналитический	0.10	-
329	547780.49	1270805.35	Картометрический	1.00	-
330	547785.10	1270815.10	Картометрический	1.00	-
331	547793.35	1270825.91	Картометрический	1.00	-
332	547799.61	1270831.90	Картометрический	1.00	-
333	547805.98	1270838.50	Картометрический	1.00	-
334	547811.15	1270845.53	Картометрический	1.00	-
335	547814.67	1270855.01	Картометрический	1.00	-
336	547816.50	1270870.95	Картометрический	1.00	-
337	547816.89	1270881.75	Картометрический	1.00	-
338	547817.12	1270890.87	Картометрический	1.00	-
339	547815.50	1270900.97	Картометрический	1.00	-
340	547808.62	1270917.34	Картометрический	1.00	-
341	547804.37	1270928.64	Картометрический	1.00	-
342	547803.95	1270934.53	Картометрический	1.00	-
343	547806.36	1270940.47	Картометрический	1.00	-
344	547810.42	1270949.28	Картометрический	1.00	-
345	547814.86	1270958.21	Картометрический	1.00	-
346	547823.11	1270969.02	Картометрический	1.00	-
347	547831.12	1270976.58	Картометрический	1.00	-
348	547841.31	1270987.49	Картометрический	1.00	-
349	547850.43	1271000.52	Картометрический	1.00	-
350	547858.54	1271013.62	Картометрический	1.00	-
351	547866.33	1271028.01	Картометрический	1.00	-
352	547870.43	1271036.01	Картометрический	1.00	-
353	547873.50	1271044.57	Картометрический	1.00	-
354	547874.61	1271053.12	Картометрический	1.00	-
355	547874.06	1271059.78	Картометрический	1.00	-
356	547871.77	1271065.67	Картометрический	1.00	-
357	547868.43	1271073.62	Картометрический	1.00	-
358	547866.97	1271080.91	Картометрический	1.00	-
359	547867.03	1271087.50	Картометрический	1.00	-
360	547867.84	1271093.22	Картометрический	1.00	-
361	547869.14	1271099.44	Картометрический	1.00	-
362	547870.54	1271107.34	Картометрический	1.00	-
363	547871.16	1271115.53	Картометрический	1.00	-
364	547869.80	1271124.62	Картометрический	1.00	-
365	547866.52	1271136.20	Картометрический	1.00	-
366	547860.92	1271148.67	Картометрический	1.00	-
367	547851.97	1271168.73	Картометрический	1.00	-
368	547843.07	1271193.22	Картометрический	1.00	-
369	547838.16	1271217.66	Картометрический	1.00	-

1	2	3	4	5	6
370	547836.66	1271235.88	Картометрический	1.00	-
371	547837.35	1271253.01	Картометрический	1.00	-
372	547841.95	1271272.05	Картометрический	1.00	-
373	547847.09	1271285.13	Картометрический	1.00	-
374	547853.32	1271294.18	Картометрический	1.00	-
375	547863.12	1271300.01	Картометрический	1.00	-
376	547873.70	1271302.95	Картометрический	1.00	-
377	547882.25	1271303.23	Картометрический	1.00	-
378	547890.40	1271303.78	Картометрический	1.00	-
379	547900.56	1271304.42	Картометрический	1.00	-
380	547911.74	1271307.57	Картометрический	1.00	-
381	547922.72	1271313.04	Картометрический	1.00	-
382	547934.75	1271324.73	Картометрический	1.00	-
383	547943.19	1271338.88	Картометрический	1.00	-
384	547948.43	1271354.88	Картометрический	1.00	-
385	547951.55	1271368.68	Картометрический	1.00	-
386	547952.65	1271385.29	Картометрический	1.00	-
387	547952.98	1271394.85	Картометрический	1.00	-
388	547951.94	1271401.14	Картометрический	1.00	-
389	547950.85	1271410.44	Картометрический	1.00	-
390	547950.91	1271419.61	Картометрический	1.00	-
391	547952.54	1271429.01	Картометрический	1.00	-
392	547954.83	1271439.28	Картометрический	1.00	-
393	547956.48	1271449.58	Картометрический	1.00	-
394	547958.12	1271461.55	Картометрический	1.00	-
395	547959.18	1271468.88	Картометрический	1.00	-
396	547959.80	1271475.90	Картометрический	1.00	-
397	547960.94	1271484.11	Картометрический	1.00	-
398	547963.06	1271494.31	Аналитический	0.10	-
399	547931.72	1271512.31	Аналитический	0.10	-
400	547890.79	1271533.61	Аналитический	0.10	-
401	547839.75	1271562.04	Аналитический	0.10	-
402	547817.42	1271572.83	Аналитический	0.10	-
403	547814.16	1271574.61	Аналитический	0.10	-
404	547783.58	1271591.25	Аналитический	0.10	-
405	547750.95	1271610.46	Аналитический	0.10	-
406	547725.08	1271563.42	Картометрический	1.00	-
407	547706.44	1271517.57	Картометрический	1.00	-
408	547719.82	1271505.07	Картометрический	1.00	-
409	547745.04	1271488.84	Картометрический	1.00	-
410	547761.50	1271486.64	Картометрический	1.00	-
411	547780.80	1271491.03	Картометрический	1.00	-
412	547793.28	1271503.84	Картометрический	1.00	-
413	547787.42	1271474.25	Картометрический	1.00	-
414	547765.94	1271411.72	Картометрический	1.00	-
415	547740.93	1271433.42	Картометрический	1.00	-
416	547690.03	1271476.45	Картометрический	1.00	-
417	547640.87	1271507.28	Картометрический	1.00	-

1	2	3	4	5	6
418	547607.04	1271475.93	Картометрический	1.00	-
419	547628.83	1271431.90	Картометрический	1.00	-
420	547598.86	1271380.15	Картометрический	1.00	-
421	547508.47	1271238.66	Картометрический	1.00	-
422	547456.57	1271189.83	Картометрический	1.00	-
423	547611.03	1271078.97	Картометрический	1.00	-
424	547589.70	1271046.91	Картометрический	1.00	-
425	547574.50	1271056.30	Картометрический	1.00	-
426	547561.58	1271012.35	Картометрический	1.00	-
427	547515.81	1271004.12	Картометрический	1.00	-
428	547465.93	1271023.85	Картометрический	1.00	-
429	547395.01	1271069.94	Картометрический	1.00	-
430	547320.84	1271143.98	Картометрический	1.00	-
431	547166.91	1271189.66	Картометрический	1.00	-
432	547140.63	1271185.56	Картометрический	1.00	-
433	547036.26	1270970.22	Картометрический	1.00	-
434	547135.13	1270923.99	Картометрический	1.00	-
435	547163.36	1270980.57	Картометрический	1.00	-
436	547272.33	1270922.43	Картометрический	1.00	-
437	547350.16	1270902.55	Картометрический	1.00	-
438	547619.33	1270869.82	Картометрический	1.00	-
439	547541.71	1270755.93	Картометрический	1.00	-
440	547530.53	1270722.13	Картометрический	1.00	-
441	547494.97	1270549.61	Картометрический	1.00	-
442	547537.17	1270541.59	Картометрический	1.00	-
443	547626.60	1270524.59	Картометрический	1.00	-
444	547650.67	1270520.01	Картометрический	1.00	-
305	547699.37	1270507.04	Картометрический	1.00	-
445	547968.01	1271511.17	Аналитический	0.10	-
446	547967.08	1271519.76	Картометрический	1.00	-
447	547967.37	1271526.26	Картометрический	1.00	-
448	547969.01	1271533.33	Картометрический	1.00	-
449	547971.14	1271540.60	Картометрический	1.00	-
450	547974.36	1271547.08	Картометрический	1.00	-
451	547978.62	1271556.63	Картометрический	1.00	-
452	547983.69	1271567.59	Картометрический	1.00	-
453	547988.67	1271574.04	Картометрический	1.00	-
454	547995.22	1271579.27	Картометрический	1.00	-
455	548006.49	1271585.31	Картометрический	1.00	-
456	548020.17	1271592.32	Картометрический	1.00	-
457	548028.66	1271599.02	Картометрический	1.00	-
458	548034.76	1271606.38	Картометрический	1.00	-
459	548038.80	1271616.27	Картометрический	1.00	-
460	548043.40	1271633.81	Картометрический	1.00	-
461	548047.22	1271651.62	Картометрический	1.00	-
462	548052.67	1271676.62	Картометрический	1.00	-
463	548057.39	1271692.18	Картометрический	1.00	-

1	2	3	4	5	6
464	548063.49	1271710.74	Картометрический	1.00	-
465	548070.25	1271731.83	Картометрический	1.00	-
466	548076.99	1271752.10	Картометрический	1.00	-
467	548086.59	1271776.33	Картометрический	1.00	-
468	548094.11	1271795.28	Картометрический	1.00	-
469	548099.28	1271810.69	Картометрический	1.00	-
470	548105.63	1271829.91	Картометрический	1.00	-
471	548114.29	1271854.14	Картометрический	1.00	-
472	548121.93	1271877.47	Картометрический	1.00	-
473	548128.44	1271899.73	Картометрический	1.00	-
474	548132.64	1271918.32	Картометрический	1.00	-
475	548135.51	1271941.62	Картометрический	1.00	-
476	548137.71	1271961.90	Картометрический	1.00	-
477	548139.40	1271979.35	Картометрический	1.00	-
478	548141.75	1271991.47	Картометрический	1.00	-
479	548145.79	1272001.39	Картометрический	1.00	-
480	548152.86	1272010.19	Картометрический	1.00	-
481	548161.07	1272015.36	Картометрический	1.00	-
482	548171.96	1272017.42	Картометрический	1.00	-
483	548182.89	1272017.21	Картометрический	1.00	-
484	548196.35	1272016.45	Картометрический	1.00	-
485	548208.22	1272015.67	Картометрический	1.00	-
486	548218.15	1272016.83	Картометрический	1.00	-
487	548225.66	1272023.31	Картометрический	1.00	-
488	548230.55	1272031.11	Картометрический	1.00	-
489	548231.92	1272039.53	Картометрический	1.00	-
490	548229.23	1272048.14	Картометрический	1.00	-
491	548224.88	1272057.28	Картометрический	1.00	-
492	548223.03	1272066.55	Картометрический	1.00	-
493	548223.88	1272077.45	Картометрический	1.00	-
494	548227.29	1272089.97	Картометрический	1.00	-
495	548230.26	1272098.83	Картометрический	1.00	-
496	548234.87	1272106.00	Картометрический	1.00	-
497	548240.78	1272108.79	Картометрический	1.00	-
498	548248.33	1272108.16	Картометрический	1.00	-
499	548254.59	1272104.16	Картометрический	1.00	-
500	548258.44	1272099.77	Картометрический	1.00	-
501	548264.83	1272096.52	Картометрический	1.00	-
502	548275.48	1272095.33	Картометрический	1.00	-
503	548289.85	1272092.85	Картометрический	1.00	-
504	548300.31	1272091.19	Картометрический	1.00	-
505	548309.26	1272088.59	Картометрический	1.00	-
506	548316.09	1272085.43	Картометрический	1.00	-
507	548323.85	1272081.11	Картометрический	1.00	-
508	548333.37	1272076.73	Картометрический	1.00	-
509	548345.05	1272073.56	Картометрический	1.00	-
510	548352.91	1272073.72	Картометрический	1.00	-
511	548357.95	1272076.85	Картометрический	1.00	-

1	2	3	4	5	6
512	548360.77	1272081.86	Картометрический	1.00	-
513	548361.49	1272087.65	Картометрический	1.00	-
514	548358.89	1272096.61	Картометрический	1.00	-
515	548355.00	1272106.22	Картометрический	1.00	-
516	548350.03	1272117.56	Картометрический	1.00	-
517	548346.99	1272128.08	Картометрический	1.00	-
518	548346.18	1272135.90	Картометрический	1.00	-
519	548347.49	1272141.60	Картометрический	1.00	-
520	548352.16	1272147.55	Картометрический	1.00	-
521	548357.32	1272152.56	Картометрический	1.00	-
522	548364.84	1272157.66	Картометрический	1.00	-
523	548375.04	1272162.39	Картометрический	1.00	-
524	548386.66	1272168.40	Картометрический	1.00	-
525	548394.64	1272178.36	Картометрический	1.00	-
526	548400.84	1272189.54	Картометрический	1.00	-
527	548405.45	1272202.28	Картометрический	1.00	-
528	548409.30	1272217.19	Картометрический	1.00	-
529	548414.26	1272236.60	Картометрический	1.00	-
530	548419.04	1272253.85	Картометрический	1.00	-
531	548424.79	1272273.51	Картометрический	1.00	-
532	548432.35	1272295.49	Картометрический	1.00	-
533	548434.85	1272302.00	Картометрический	1.00	-
534	548436.68	1272305.72	Картометрический	1.00	-
535	548439.10	1272308.65	Картометрический	1.00	-
536	548442.75	1272311.17	Картометрический	1.00	-
537	548448.78	1272312.45	Картометрический	1.00	-
538	548453.05	1272312.54	Картометрический	1.00	-
539	548456.94	1272311.85	Картометрический	1.00	-
540	548461.37	1272309.76	Картометрический	1.00	-
541	548464.07	1272307.86	Картометрический	1.00	-
542	548466.09	1272306.31	Картометрический	1.00	-
543	548468.24	1272304.66	Картометрический	1.00	-
544	548470.12	1272303.38	Картометрический	1.00	-
545	548472.28	1272302.97	Картометрический	1.00	-
546	548475.13	1272303.60	Картометрический	1.00	-
547	548479.62	1272306.34	Картометрический	1.00	-
548	548482.82	1272309.22	Картометрический	1.00	-
549	548485.33	1272312.10	Картометрический	1.00	-
550	548488.25	1272316.69	Картометрический	1.00	-
551	548490.47	1272320.99	Картометрический	1.00	-
552	548493.15	1272326.60	Картометрический	1.00	-
553	548495.21	1272331.05	Картометрический	1.00	-
554	548497.91	1272337.52	Картометрический	1.00	-
555	548498.63	1272341.25	Картометрический	1.00	-
556	548499.35	1272344.29	Картометрический	1.00	-
557	548500.44	1272346.54	Картометрический	1.00	-
558	548502.41	1272350.16	Картометрический	1.00	-
559	548506.29	1272356.71	Картометрический	1.00	-

1	2	3	4	5	6
560	548509.20	1272361.37	Картометрический	1.00	-
561	548512.06	1272363.89	Картометрический	1.00	-
562	548515.67	1272365.55	Картометрический	1.00	-
563	548519.43	1272366.42	Картометрический	1.00	-
564	548524.56	1272367.15	Картометрический	1.00	-
565	548527.79	1272367.47	Картометрический	1.00	-
566	548530.49	1272368.02	Картометрический	1.00	-
567	548533.38	1272370.12	Картометрический	1.00	-
568	548538.19	1272375.73	Картометрический	1.00	-
569	548546.45	1272388.11	Картометрический	1.00	-
570	548552.96	1272400.36	Картометрический	1.00	-
571	548556.86	1272413.38	Картометрический	1.00	-
572	548558.34	1272431.06	Картометрический	1.00	-
573	548556.19	1272446.91	Картометрический	1.00	-
574	548549.64	1272464.38	Картометрический	1.00	-
575	548540.50	1272483.81	Картометрический	1.00	-
576	548530.98	1272504.33	Картометрический	1.00	-
577	548525.81	1272522.20	Картометрический	1.00	-
578	548485.17	1272510.24	Картометрический	1.00	-
579	548394.97	1272506.95	Картометрический	1.00	-
580	548309.97	1272533.71	Картометрический	1.00	-
581	548293.67	1272547.48	Картометрический	1.00	-
582	548292.84	1272565.51	Картометрический	1.00	-
583	548256.76	1272562.14	Картометрический	1.00	-
584	548158.02	1272594.08	Картометрический	1.00	-
585	548080.74	1272614.81	Картометрический	1.00	-
586	548094.56	1272654.29	Картометрический	1.00	-
587	547976.96	1272708.58	Картометрический	1.00	-
588	547812.09	1272831.63	Картометрический	1.00	-
589	547791.75	1272754.00	Картометрический	1.00	-
590	547748.20	1272776.72	Картометрический	1.00	-
591	547705.33	1272782.31	Картометрический	1.00	-
592	547645.08	1272660.75	Картометрический	1.00	-
593	547626.32	1272622.92	Картометрический	1.00	-
594	547807.03	1272531.23	Картометрический	1.00	-
595	547868.43	1272452.04	Картометрический	1.00	-
596	547866.68	1272408.17	Картометрический	1.00	-
597	547824.56	1272313.41	Картометрический	1.00	-
598	547754.37	1272285.33	Картометрический	1.00	-
599	547533.25	1272181.79	Картометрический	1.00	-
600	547675.40	1271697.45	Картометрический	1.00	-
601	547768.41	1271618.48	Картометрический	1.00	-
602	547820.12	1271601.51	Картометрический	1.00	-
603	547818.16	1271592.68	Аналитический	0.10	-
604	547823.34	1271589.81	Аналитический	0.10	-
605	547840.29	1271581.92	Аналитический	0.10	-
606	547940.12	1271527.09	Аналитический	0.10	-
445	547968.01	1271511.17	Аналитический	0.10	-

3. Сведения о характерных точках части (частей) границы объекта					
Обозначение характерных точек части границы	Координаты, м		Метод определения координат характерной точки	Средняя квадратическая погрешность положения характерной точки (Mt), м	Описание обозначения точки на местности (при наличии)
	X	Y			
1	2	3	4	5	6
Часть №					
-	-	-	-	-	-



Рисунок 4  
План граница области

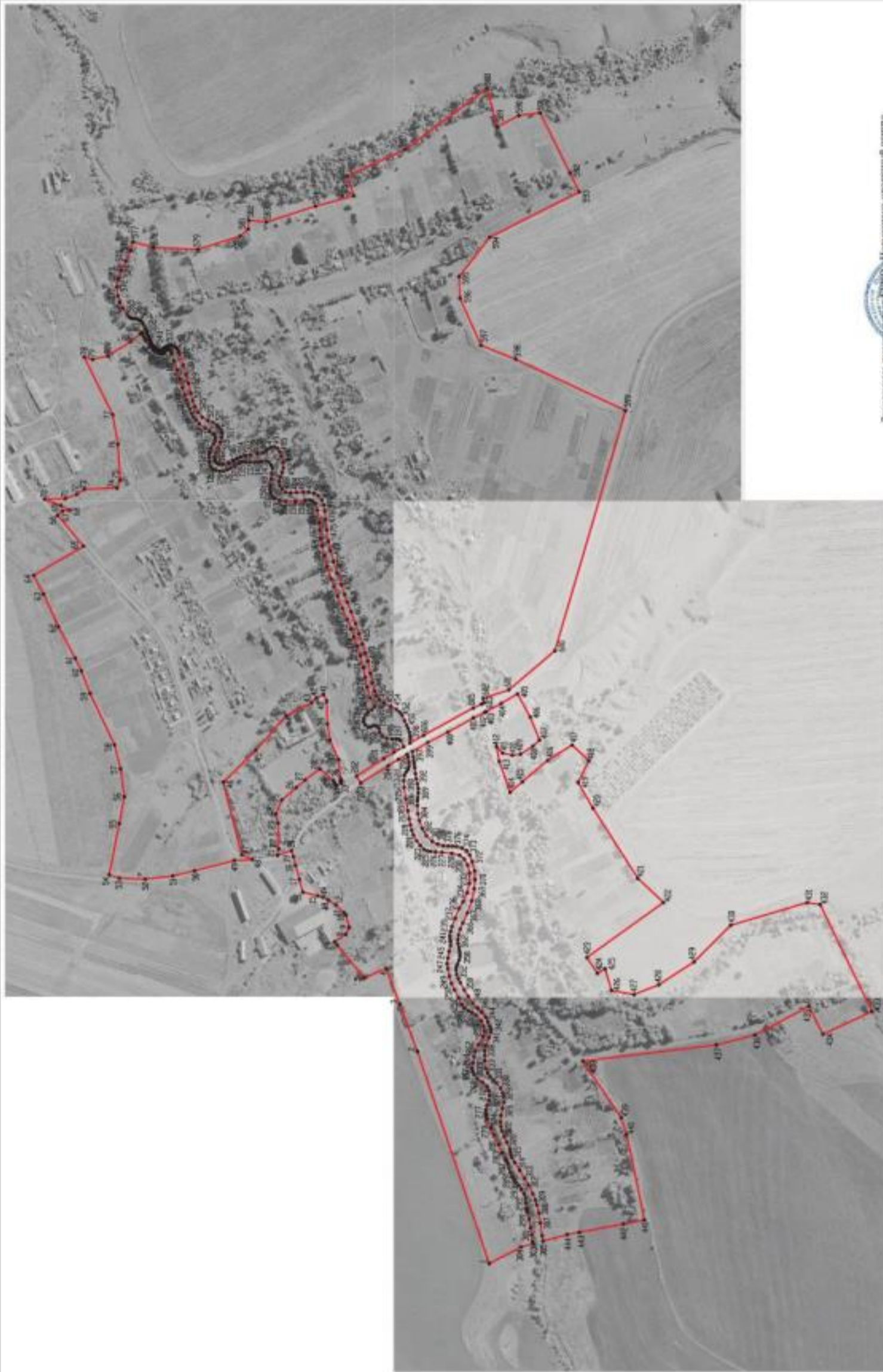

## ОПИСАНИЕ МЕСТОПОЛОЖЕНИЯ ГРАНИЦ

## Общественно - деловая зона - ОД

(наименование объекта, местоположение границ которого описано  
(далее - объект)

## Раздел 1

Сведения об объекте		
№ п/п	Характеристики объекта	Описание характеристик
1	2	3
1	Местоположение объекта	Воронежская область, Рамонский муниципальный район, Павловское сельское поселение, село Гремячье
2	Площадь объекта $\pm$ величина погрешности определения площади ( $P \pm \text{Дельта } P$ )	20340 +/- 499 м <sup>2</sup>
3	Иные характеристики объекта	-

## Раздел 2

Сведения о местоположении границ объекта					
1. Система координат: МСК - 36, зона 1					
2. Сведения о характерных точках границ объекта					
Обозначение характерных точек границ	Координаты, м		Метод определения координат характерной точки	Средняя квадратическая погрешность положения характерной точки (Mt), м	Описание обозначения точки на местности (при наличии)
	X	Y			
1	2	3	4	5	6
1	548225.72	1271396.67	Аналитический	0.10	-
2	548266.65	1271458.95	Аналитический	0.10	-
3	548273.27	1271479.95	Картометрический	1.00	-
4	548278.43	1271496.40	Картометрический	1.00	-
5	548217.75	1271566.59	Картометрический	1.00	-
6	548166.06	1271592.62	Картометрический	1.00	-
7	548156.14	1271602.44	Аналитический	0.10	-
8	548142.21	1271609.34	Аналитический	0.10	-
9	548135.58	1271595.97	Аналитический	0.10	-
10	548134.15	1271549.87	Картометрический	1.00	-
11	548129.20	1271517.93	Картометрический	1.00	-
12	548111.57	1271478.28	Картометрический	1.00	-
13	548107.86	1271439.84	Картометрический	1.00	-
14	548105.46	1271435.44	Картометрический	1.00	-
15	548107.95	1271434.09	Картометрический	1.00	-
16	548106.19	1271430.73	Картометрический	1.00	-
17	548115.37	1271425.54	Картометрический	1.00	-
18	548116.60	1271424.84	Картометрический	1.00	-
19	548119.76	1271430.77	Картометрический	1.00	-
20	548122.56	1271436.01	Картометрический	1.00	-
21	548149.02	1271459.03	Картометрический	1.00	-
22	548179.03	1271437.16	Картометрический	1.00	-
23	548197.18	1271421.42	Картометрический	1.00	-
1	548225.72	1271396.67	Аналитический	0.10	-
3. Сведения о характерных точках части (частей) границы объекта					
Обозначение характерных точек части границы	Координаты, м		Метод определения координат характерной точки	Средняя квадратическая погрешность положения характерной точки (Mt), м	Описание обозначения точки на местности (при наличии)
	X	Y			
1	2	3	4	5	6
Часть №					
-	-	-	-	-	-



## Раздел 4

## План границ объекта



Масштаб 1:2000

Используемые условные знаки и обозначения:



границы территориальной зоны

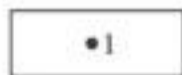

характерная точка границ территориальной зоны

Заместитель руководителя БУВО «Нормативно-проектный центр»

Подпись  А.В. Ромашов Дата « 04 » февраля 2021 г.

Место для оттиска печати (при наличии) лица, составившего описание местоположения границ объекта



## ОПИСАНИЕ МЕСТОПОЛОЖЕНИЯ ГРАНИЦ

Зона улиц, дорог, инженерной и транспортной инфраструктуры - ИТ1

---

 (наименование объекта, местоположение границ которого описано  
 (далее - объект)

## Раздел 1

Сведения об объекте		
№ п/п	Характеристики объекта	Описание характеристик
1	2	3
1	Местоположение объекта	Воронежская область, Рамонский муниципальный район, Павловское сельское поселение, село Гремячье
2	Площадь объекта $\pm$ величина погрешности определения площади ( $P \pm \text{Дельта } P$ )	5320 +/- 255 м <sup>2</sup>
3	Иные характеристики объекта	-

## Раздел 2

Сведения о местоположении границ объекта					
1. Система координат: МСК - 36, зона 1					
2. Сведения о характерных точках границ объекта					
Обозначение характерных точек границ	Координаты, м		Метод определения координат характерной точки	Средняя квадратическая погрешность положения характерной точки (Mt), м	Описание обозначения точки на местности (при наличии)
	X	Y			
1	2	3	4	5	6
1	548066.81	1271430.63	Аналитический	0.10	-
2	548075.66	1271444.52	Аналитический	0.10	-
3	548020.77	1271480.04	Аналитический	0.10	-
4	547999.74	1271492.93	Аналитический	0.10	-
5	547980.30	1271504.08	Аналитический	0.10	-
6	547979.86	1271503.16	Картометрический	0.10	-
7	547974.01	1271490.82	Картометрический	0.10	-
8	547973.31	1271488.43	Картометрический	0.10	-
9	547991.20	1271478.24	Картометрический	0.10	-
10	548011.59	1271465.73	Картометрический	0.10	-
1	548066.81	1271430.63	Аналитический	0.10	-
11	547963.06	1271494.31	Аналитический	0.10	-
12	547963.24	1271495.03	Картометрический	0.10	-
13	547968.36	1271508.54	Картометрический	0.10	-
14	547968.01	1271511.17	Картометрический	0.10	-
15	547940.12	1271527.09	Картометрический	0.10	-
16	547840.29	1271581.92	Картометрический	0.10	-
17	547823.34	1271589.81	Картометрический	0.10	-
18	547818.16	1271592.68	Картометрический	0.10	-
19	547815.46	1271580.50	Картометрический	0.10	-
20	547814.80	1271580.31	Картометрический	0.10	-
21	547754.04	1271616.07	Картометрический	0.10	-
22	547750.95	1271610.46	Картометрический	0.10	-
23	547783.58	1271591.25	Картометрический	0.10	-
24	547814.16	1271574.61	Картометрический	0.10	-
25	547817.42	1271572.83	Картометрический	0.10	-
26	547839.75	1271562.04	Картометрический	0.10	-
27	547890.79	1271533.61	Картометрический	0.10	-
28	547931.72	1271512.31	Картометрический	0.10	-
11	547963.06	1271494.31	Аналитический	0.10	-

3. Сведения о характерных точках части (частей) границы объекта					
Обозначение характерных точек части границы	Координаты, м		Метод определения координат характерной точки	Средняя квадратическая погрешность положения характерной точки (Mt), м	Описание обозначения точки на местности (при наличии)
	X	Y			
1	2	3	4	5	6
Часть №					
-	-	-	-	-	-



## Раздел 4

## План границ объекта

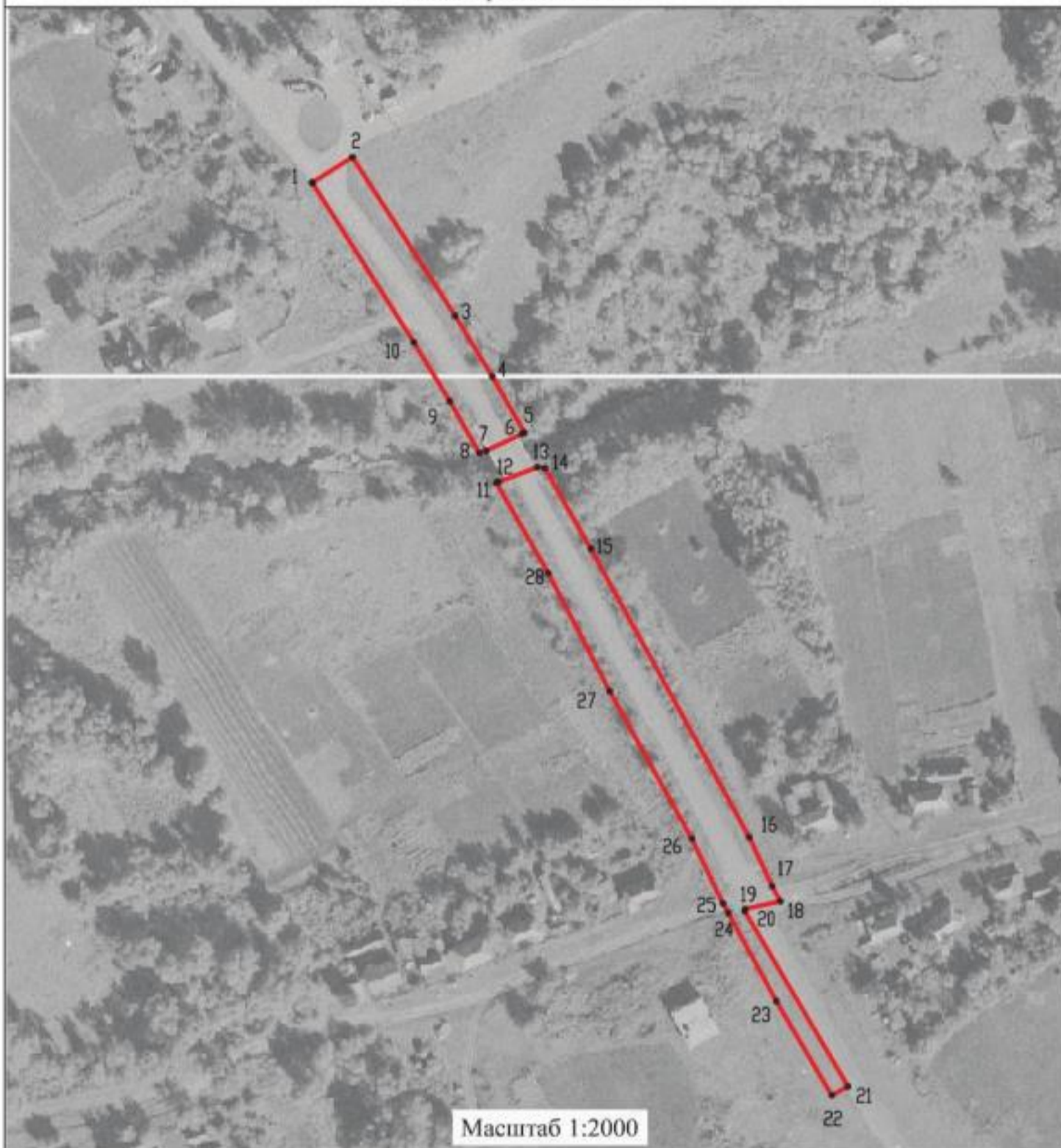

Используемые условные знаки и обозначения:



границы территориальной зоны



характерная точка границ территориальной зоны

Заместитель руководителя БУВО «Нормативно-проектный центр»

Подпись  А.В. Ромашов Дата « 04 » февраля 2021 г.

Место для оттиска печата (при наличии) лица, составившего описание местоположения границ объекта



## ОПИСАНИЕ МЕСТОПОЛОЖЕНИЯ ГРАНИЦ

## Зона ритуальных объектов - СН1

(наименование объекта, местоположение границ которого описано  
(далее - объект)

## Раздел 1

Сведения об объекте		
№ п/п	Характеристики объекта	Описание характеристик
1	2	3
1	Местоположение объекта	Воронежская область, Рамонский муниципальный район, Павловское сельское поселение, село Гремячье
2	Площадь объекта $\pm$ величина погрешности определения площади ( $P \pm \Delta P$ )	16606 +/- 451 м <sup>2</sup>
3	Иные характеристики объекта	-

## Раздел 2

Сведения о местоположении границ объекта					
1. Система координат: МСК - 36, зона 1					
2. Сведения о характерных точках границ объекта					
Обозначение характерных точек границ	Координаты, м		Метод определения координат характерной точки	Средняя квадратическая погрешность положения характерной точки (Mt), м	Описание обозначения точки на местности (при наличии)
	X	Y			
1	2	3	4	5	6
1	548285.54	1271276.50	Картометрический	1.00	-
2	548306.84	1271285.60	Картометрический	1.00	-
3	548344.22	1271432.79	Аналитический	0.10	-
4	548278.43	1271496.40	Картометрический	1.00	-
5	548273.27	1271479.95	Аналитический	0.10	-
6	548266.65	1271458.95	Аналитический	0.10	-
7	548225.72	1271396.67	Аналитический	0.10	-
8	548238.25	1271368.31	Аналитический	0.10	-
9	548233.60	1271349.76	Картометрический	1.00	-
10	548232.74	1271297.80	Картометрический	1.00	-
11	548234.65	1271284.83	Картометрический	1.00	-
1	548285.54	1271276.50	Картометрический	1.00	-
3. Сведения о характерных точках части (частей) границы объекта					
Обозначение характерных точек части границы	Координаты, м		Метод определения координат характерной точки	Средняя квадратическая погрешность положения характерной точки (Mt), м	Описание обозначения точки на местности (при наличии)
	X	Y			
1	2	3	4	5	6
Часть №					
-	-	-	-	-	-



## Раздел 4

## План границ объекта



Масштаб 1:2000

Используемые условные знаки и обозначения:



границы территориальной зоны

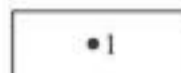

характерная точка границ территориальной зоны

Заместитель руководителя БУВО «Нормативно-проектный центр»

Подпись  А.В. Ромашов Дата « 04 » февраля 2021 г.

Место для оттиска печати (при наличии) лица, составившего описание местоположения границ объекта



Приложение № 2  
к правилам землепользования и застройки  
Павловского сельского поселения  
Рамонского муниципального района  
Воронежской области

**СВЕДЕНИЯ О ГРАНИЦАХ ТЕРРИТОРИАЛЬНЫХ ЗОН,  
СОДЕРЖАЩИЕ ГРАФИЧЕСКОЕ ОПИСАНИЕ МЕСТОПОЛОЖЕНИЯ  
ГРАНИЦ ТЕРРИТОРИАЛЬНЫХ ЗОН, ПЕРЕЧЕНЬ КООРДИНАТ  
ХАРАКТЕРНЫХ ТОЧЕК ГРАНИЦ ТЕРРИТОРИАЛЬНЫХ ЗОН  
СЕЛА ВЫСОЧКИНО**

## ОПИСАНИЕ МЕСТОПОЛОЖЕНИЯ ГРАНИЦ

Зона застройки индивидуальными жилыми домами - Ж1

---

 (наименование объекта, местоположение границ которого описано  
 (далее - объект)

## Раздел 1

Сведения об объекте		
№ п/п	Характеристики объекта	Описание характеристик
1	2	3
1	Местоположение объекта	Воронежская область, Рамонский муниципальный район, Павловское сельское поселение, село Высочкино
2	Площадь объекта $\pm$ величина погрешности определения площади ( $P \pm \Delta P$ )	461161 +/- 2377 м <sup>2</sup>
3	Иные характеристики объекта	-

## Раздел 2

Сведения о местоположении границ объекта					
1. Система координат: МСК - 36, зона 1					
2. Сведения о характерных точках границ объекта					
Обозначение характерных точек границ	Координаты, м		Метод определения координат характерной точки	Средняя квадратическая погрешность положения характерной точки (Mt), м	Описание обозначения точки на местности (при наличии)
	X	Y			
1	2	3	4	5	6
1	551247.67	1269063.37	Картометрический	1.00	-
2	551194.16	1269180.54	Картометрический	1.00	-
3	551175.03	1269239.94	Картометрический	1.00	-
4	551171.82	1269273.00	Картометрический	1.00	-
5	551181.59	1269360.22	Картометрический	1.00	-
6	551187.02	1269426.29	Картометрический	1.00	-
7	551176.14	1269447.52	Картометрический	1.00	-
8	551160.94	1269452.68	Картометрический	1.00	-
9	551147.37	1269444.27	Картометрический	1.00	-
10	551093.54	1269343.68	Картометрический	1.00	-
11	551072.05	1269279.38	Картометрический	1.00	-
12	551065.04	1269232.81	Картометрический	1.00	-
13	551069.05	1269191.28	Картометрический	1.00	-
14	551084.04	1269148.00	Картометрический	1.00	-
15	551111.68	1269097.03	Картометрический	1.00	-
16	551158.85	1269039.24	Картометрический	1.00	-
1	551247.67	1269063.37	Картометрический	1.00	-
17	551430.55	1268147.46	Картометрический	1.00	-
18	551427.40	1268192.38	Картометрический	1.00	-
19	551427.64	1268235.59	Картометрический	1.00	-
20	551431.95	1268251.67	Картометрический	1.00	-
21	551446.49	1268282.11	Картометрический	1.00	-
22	551454.34	1268326.13	Картометрический	1.00	-
23	551452.84	1268362.57	Картометрический	1.00	-
24	551443.64	1268382.10	Картометрический	1.00	-
25	551418.39	1268405.09	Картометрический	1.00	-
26	551409.20	1268426.32	Картометрический	1.00	-
27	551393.34	1268466.21	Картометрический	1.00	-
28	551371.53	1268498.51	Картометрический	1.00	-
29	551364.06	1268525.66	Картометрический	1.00	-
30	551351.48	1268545.20	Картометрический	1.00	-

1	2	3	4	5	6
31	551278.20	1268603.15	Картометрический	1.00	-
32	551253.87	1268639.69	Картометрический	1.00	-
33	551242.16	1268665.17	Картометрический	1.00	-
34	551235.61	1268705.87	Картометрический	1.00	-
35	551233.18	1268726.21	Картометрический	1.00	-
36	551218.91	1268745.76	Картометрический	1.00	-
37	551203.75	1268758.54	Картометрический	1.00	-
38	551183.49	1268765.41	Картометрический	1.00	-
39	551146.30	1268769.82	Картометрический	1.00	-
40	551128.57	1268776.68	Картометрический	1.00	-
41	551119.33	1268787.73	Картометрический	1.00	-
42	551110.20	1268820.82	Картометрический	1.00	-
43	551092.77	1268882.75	Картометрический	1.00	-
44	551072.72	1268929.44	Картометрический	1.00	-
45	551034.17	1268996.55	Картометрический	1.00	-
46	551029.19	1269013.52	Картометрический	1.00	-
47	551033.49	1269026.21	Картометрический	1.00	-
48	551051.37	1269049.86	Картометрический	1.00	-
49	551066.73	1269073.51	Картометрический	1.00	-
50	551065.97	1269090.46	Картометрический	1.00	-
51	551056.77	1269109.14	Картометрический	1.00	-
52	551044.95	1269114.28	Картометрический	1.00	-
53	551025.50	1269115.22	Картометрический	1.00	-
54	551016.25	1269123.73	Картометрический	1.00	-
55	551010.41	1269139.01	Картометрический	1.00	-
56	551003.71	1269152.60	Картометрический	1.00	-
57	550990.20	1269156.89	Картометрический	1.00	-
58	550980.94	1269165.41	Картометрический	1.00	-
59	550978.44	1269166.62	Картометрический	1.00	-
60	550963.23	1269173.96	Картометрический	1.00	-
61	550952.29	1269185.03	Картометрический	1.00	-
62	550943.86	1269190.15	Картометрический	1.00	-
63	550925.29	1269197.01	Картометрический	1.00	-
64	550918.55	1269201.28	Картометрический	1.00	-
65	550922.83	1269211.43	Картометрический	1.00	-
66	550935.67	1269241.02	Картометрический	1.00	-
67	550933.28	1269268.15	Картометрический	1.00	-
68	550919.83	1269282.61	Картометрический	1.00	-
69	550904.64	1269289.46	Картометрический	1.00	-
70	550901.31	1269299.64	Картометрический	1.00	-
71	550905.59	1269308.94	Картометрический	1.00	-
72	550918.30	1269313.97	Картометрический	1.00	-
73	550934.41	1269320.68	Картометрический	1.00	-
74	550938.67	1269327.44	Картометрический	1.00	-
75	550939.60	1269342.68	Картометрический	1.00	-

1	2	3	4	5	6
76	550934.94	1269419.81	Картометрический	1.00	-
77	550921.83	1269498.67	Картометрический	1.00	-
78	550919.37	1269513.93	Картометрический	1.00	-
79	550923.65	1269523.23	Картометрический	1.00	-
80	550960.96	1269541.70	Картометрический	1.00	-
81	550966.08	1269549.31	Картометрический	1.00	-
82	550972.14	1269574.70	Картометрический	1.00	-
83	550972.18	1269582.32	Картометрический	1.00	-
84	550964.57	1269584.05	Картометрический	1.00	-
85	550951.03	1269581.57	Картометрический	1.00	-
86	550939.21	1269585.86	Картометрический	1.00	-
87	550935.87	1269593.50	Картометрический	1.00	-
88	550935.95	1269608.75	Картометрический	1.00	-
89	550947.28	1269672.25	Картометрический	1.00	-
90	550948.20	1269685.80	Картометрический	1.00	-
91	550944.89	1269699.37	Картометрический	1.00	-
92	550934.77	1269704.50	Картометрический	1.00	-
93	550914.49	1269707.99	Картометрический	1.00	-
94	550906.07	1269715.65	Картометрический	1.00	-
95	550905.29	1269728.36	Картометрический	1.00	-
96	550908.75	1269741.90	Картометрический	1.00	-
97	550843.50	1269720.17	Картометрический	1.00	-
98	550857.64	1269674.35	Картометрический	1.00	-
99	550832.20	1269661.76	Картометрический	1.00	-
100	550823.80	1269673.66	Картометрический	1.00	-
101	550807.68	1269664.41	Картометрический	1.00	-
102	550812.70	1269654.22	Картометрический	1.00	-
103	550798.29	1269648.35	Картометрический	1.00	-
104	550788.27	1269671.27	Картометрический	1.00	-
105	550734.85	1269647.79	Картометрический	1.00	-
106	550723.76	1269628.35	Картометрический	1.00	-
107	550737.97	1269597.79	Картометрический	1.00	-
108	550648.85	1269569.78	Картометрический	1.00	-
109	550679.67	1269501.22	Картометрический	1.00	-
110	550698.29	1269452.23	Картометрический	1.00	-
111	550708.01	1269373.39	Картометрический	1.00	-
112	550712.59	1269281.01	Картометрический	1.00	-
113	550725.38	1269212.47	Картометрический	1.00	-
114	550795.40	1269005.13	Картометрический	1.00	-
115	550832.07	1268899.87	Картометрический	1.00	-
116	550837.06	1268887.00	Картометрический	1.00	-
117	550862.13	1268822.53	Картометрический	1.00	-
118	550916.47	1268695.10	Картометрический	1.00	-
119	550963.34	1268594.82	Картометрический	1.00	-
120	550999.42	1268526.74	Картометрический	1.00	-

1	2	3	4	5	6
121	551202.90	1268180.42	Картометрический	1.00	-
122	551216.83	1268113.91	Картометрический	1.00	-
123	551384.87	1268146.82	Картометрический	1.00	-
17	551430.55	1268147.46	Картометрический	1.00	-
3. Сведения о характерных точках части (частей) границы объекта					
Обозначение характерных точек части границы	Координаты, м		Метод определения координат характерной точки	Средняя квадратическая погрешность положения характерной точки (Mt), м	Описание обозначения точки на местности (при наличии)
	X	Y			
1	2	3	4	5	6
Часть №					
-	-	-	-	-	-



План границ объекта



Используемые условные знаки и обозначения:

— границы территориальной зоны

• 1 характеристическая точка границ территориальной зоны

Масштаб 1:5000



Заместитель руководителя БУВО Нормативно-проектный центр»

Подпись: *А.Н. Ромашов* Дата: « 04 » февраля 2021 г.

Место для оттиска печати (бука в кружке) \_\_\_\_\_

Приложение № 3  
к правилам землепользования и застройки  
Павловского сельского поселения  
Рамонского муниципального района  
Воронежской области

**СВЕДЕНИЯ О ГРАНИЦАХ ТЕРРИТОРИАЛЬНЫХ ЗОН,  
СОДЕРЖАЩИЕ ГРАФИЧЕСКОЕ ОПИСАНИЕ МЕСТОПОЛОЖЕНИЯ  
ГРАНИЦ ТЕРРИТОРИАЛЬНЫХ ЗОН, ПЕРЕЧЕНЬ КООРДИНАТ  
ХАРАКТЕРНЫХ ТОЧЕК ГРАНИЦ ТЕРРИТОРИАЛЬНЫХ ЗОН  
СЕЛА ЛЕБЯЖЬЕ**

## ОПИСАНИЕ МЕСТОПОЛОЖЕНИЯ ГРАНИЦ

Зона застройки индивидуальными жилыми домами - Ж1

(наименование объекта, местоположение границ которого описано  
(далее - объект)

## Раздел 1

Сведения об объекте		
№ п/п	Характеристики объекта	Описание характеристик
1	2	3
1	Местоположение объекта	Воронежская область, Рамонский муниципальный район, Павловское сельское поселение, село Лебяжье
2	Площадь объекта $\pm$ величина погрешности определения площади ( $P \pm \Delta P$ )	2858568 +/- 5918 м <sup>2</sup>
3	Иные характеристики объекта	-

## Раздел 2

Сведения о местоположении границ объекта					
1. Система координат: МСК - 36, зона 1					
2. Сведения о характерных точках границ объекта					
Обозначение характерных точек границ	Координаты, м		Метод определения координат характерной точки	Средняя квадратическая погрешность положения характерной точки (Mt), м	Описание обозначения точки на местности (при наличии)
	X	Y			
1	2	3	4	5	6
1	550147.53	1273574.76	Картометрический	1.00	-
2	550129.73	1273718.18	Картометрический	1.00	-
3	550128.14	1273790.31	Картометрический	1.00	-
4	550129.98	1273860.72	Картометрический	1.00	-
5	550145.56	1273929.39	Картометрический	1.00	-
6	550151.63	1273962.01	Картометрический	1.00	-
7	550144.85	1274014.40	Картометрический	1.00	-
8	550103.61	1274014.47	Картометрический	1.00	-
9	550112.28	1274065.61	Картометрический	1.00	-
10	550129.69	1274109.11	Картометрический	1.00	-
11	550184.59	1274160.64	Картометрический	1.00	-
12	550242.98	1274279.13	Картометрический	1.00	-
13	550307.85	1274388.50	Картометрический	1.00	-
14	550360.84	1274460.00	Картометрический	1.00	-
15	550418.34	1274536.22	Картометрический	1.00	-
16	550494.70	1274640.63	Картометрический	1.00	-
17	550670.42	1274893.62	Картометрический	1.00	-
18	550753.23	1275012.96	Картометрический	1.00	-
19	550676.69	1275067.08	Картометрический	1.00	-
20	550659.53	1275080.85	Картометрический	1.00	-
21	550679.34	1275109.15	Картометрический	1.00	-
22	550683.67	1275130.61	Картометрический	1.00	-
23	550682.87	1275163.24	Картометрический	1.00	-
24	550683.98	1275166.32	Картометрический	1.00	-
25	550685.90	1275171.62	Картометрический	1.00	-
26	550694.95	1275196.71	Картометрический	1.00	-
27	550706.15	1275215.58	Картометрический	1.00	-
28	550736.29	1275254.17	Картометрический	1.00	-
29	550754.31	1275244.69	Картометрический	1.00	-
30	550763.79	1275261.85	Картометрический	1.00	-
31	550816.21	1275272.92	Картометрический	1.00	-
32	550836.97	1275353.60	Картометрический	1.00	-
33	550851.55	1275421.47	Картометрический	1.00	-
34	550777.84	1275438.71	Картометрический	1.00	-

1	2	3	4	5	6
35	550758.96	1275447.33	Картометрический	1.00	-
36	550765.92	1275502.27	Картометрический	1.00	-
37	550837.21	1275493.57	Картометрический	1.00	-
38	550838.97	1275517.60	Картометрический	1.00	-
39	550760.82	1275529.76	Картометрический	1.00	-
40	550774.68	1275601.86	Картометрический	1.00	-
41	550739.51	1275629.40	Картометрический	1.00	-
42	550743.01	1275664.60	Картометрический	1.00	-
43	550779.06	1275648.22	Картометрический	1.00	-
44	550781.66	1275664.53	Картометрический	1.00	-
45	550745.65	1275700.66	Картометрический	1.00	-
46	550748.11	1275751.63	Картометрический	1.00	-
47	550751.62	1275777.95	Картометрический	1.00	-
48	550766.45	1275779.66	Картометрический	1.00	-
49	550779.58	1275834.84	Картометрический	1.00	-
50	550783.12	1275931.60	Картометрический	1.00	-
51	550805.87	1276036.02	Картометрический	1.00	-
52	550683.72	1276071.52	Картометрический	1.00	-
53	550700.33	1276120.76	Картометрический	1.00	-
54	550734.41	1276204.82	Картометрический	1.00	-
55	550756.27	1276271.90	Картометрический	1.00	-
56	550767.63	1276303.31	Картометрический	1.00	-
57	550773.77	1276364.42	Картометрический	1.00	-
58	550786.88	1276397.54	Картометрический	1.00	-
59	550795.15	1276408.94	Картометрический	1.00	-
60	550845.40	1276478.23	Картометрический	1.00	-
61	550877.72	1276530.04	Картометрический	1.00	-
62	550889.98	1276608.14	Картометрический	1.00	-
63	550903.10	1276648.89	Картометрический	1.00	-
64	550921.45	1276687.95	Картометрический	1.00	-
65	550954.64	1276736.37	Картометрический	1.00	-
66	551007.06	1276837.42	Картометрический	1.00	-
67	551072.59	1276983.48	Картометрический	1.00	-
68	551076.97	1277013.19	Картометрический	1.00	-
69	551039.53	1277149.78	Картометрический	1.00	-
70	551050.97	1277319.54	Картометрический	1.00	-
71	551154.11	1277605.67	Картометрический	1.00	-
72	551141.05	1277652.33	Картометрический	1.00	-
73	551148.94	1277704.11	Картометрический	1.00	-
74	551167.30	1277755.06	Картометрический	1.00	-
75	551170.50	1277760.75	Картометрический	1.00	-
76	551175.58	1277769.76	Картометрический	1.00	-
77	551286.97	1277967.37	Картометрический	1.00	-
78	551316.66	1277991.17	Картометрический	1.00	-
79	551353.32	1278002.25	Картометрический	1.00	-
80	551351.38	1278018.60	Картометрический	1.00	-
81	551348.98	1278038.74	Картометрический	1.00	-
82	551397.90	1278134.70	Картометрический	1.00	-

1	2	3	4	5	6
83	551411.89	1278167.81	Картометрический	1.00	-
84	551268.88	1278300.85	Картометрический	1.00	-
85	551265.34	1278292.69	Картометрический	1.00	-
86	551270.35	1278272.66	Картометрический	1.00	-
87	551281.89	1278251.49	Картометрический	1.00	-
88	551288.05	1278235.32	Картометрический	1.00	-
89	551286.13	1278203.75	Картометрический	1.00	-
90	551294.21	1278167.95	Картометрический	1.00	-
91	551311.15	1278135.22	Картометрический	1.00	-
92	551315.39	1278123.29	Картометрический	1.00	-
93	551313.85	1278109.43	Картометрический	1.00	-
94	551303.45	1278095.96	Картометрический	1.00	-
95	551274.96	1278071.70	Картометрический	1.00	-
96	551219.53	1277992.01	Картометрический	1.00	-
97	551164.86	1277965.44	Картометрический	1.00	-
98	551122.89	1277955.43	Картометрический	1.00	-
99	551069.76	1277944.27	Картометрический	1.00	-
100	551036.26	1277912.32	Картометрический	1.00	-
101	551024.71	1277905.77	Картометрический	1.00	-
102	551004.70	1277905.77	Картометрический	1.00	-
103	550908.45	1277942.34	Картометрический	1.00	-
104	550875.72	1277949.27	Картометрический	1.00	-
105	550849.16	1277948.89	Картометрический	1.00	-
106	550823.37	1277935.03	Картометрический	1.00	-
107	550821.06	1277919.24	Картометрический	1.00	-
108	550901.90	1277825.30	Картометрический	1.00	-
109	550935.01	1277786.42	Картометрический	1.00	-
110	550969.65	1277737.20	Картометрический	1.00	-
111	550990.84	1277703.26	Картометрический	1.00	-
112	550995.85	1277677.47	Картометрический	1.00	-
113	550998.31	1277660.50	Картометрический	1.00	-
114	550996.64	1277645.23	Картометрический	1.00	-
115	550991.21	1277635.60	Картометрический	1.00	-
116	550983.86	1277626.19	Картометрический	1.00	-
117	550974.11	1277617.92	Картометрический	1.00	-
118	550965.03	1277610.64	Картометрический	1.00	-
119	550955.20	1277604.77	Картометрический	1.00	-
120	550946.14	1277601.16	Картометрический	1.00	-
121	550937.21	1277599.32	Картометрический	1.00	-
122	550928.64	1277599.16	Картометрический	1.00	-
123	550916.01	1277600.30	Картометрический	1.00	-
124	550907.76	1277600.56	Картометрический	1.00	-
125	550901.84	1277599.83	Картометрический	1.00	-
126	550896.15	1277598.37	Картометрический	1.00	-
127	550889.83	1277595.39	Картометрический	1.00	-
128	550883.97	1277590.55	Картометрический	1.00	-
129	550880.80	1277585.22	Картометрический	1.00	-
130	550879.87	1277578.29	Картометрический	1.00	-

1	2	3	4	5	6
131	550881.84	1277569.34	Картометрический	1.00	-
132	550885.59	1277561.12	Картометрический	1.00	-
133	550891.52	1277549.08	Картометрический	1.00	-
134	550897.26	1277533.54	Картометрический	1.00	-
135	550902.02	1277518.22	Картометрический	1.00	-
136	550904.93	1277503.66	Картометрический	1.00	-
137	550906.09	1277489.15	Картометрический	1.00	-
138	550906.43	1277479.84	Картометрический	1.00	-
139	550906.23	1277470.96	Картометрический	1.00	-
140	550905.45	1277461.36	Картометрический	1.00	-
141	550903.58	1277452.60	Картометрический	1.00	-
142	550901.22	1277443.80	Картометрический	1.00	-
143	550897.48	1277433.02	Картометрический	1.00	-
144	550891.32	1277416.13	Картометрический	1.00	-
145	550885.80	1277403.38	Картометрический	1.00	-
146	550880.54	1277394.14	Картометрический	1.00	-
147	550875.46	1277386.15	Картометрический	1.00	-
148	550868.39	1277376.49	Картометрический	1.00	-
149	550859.47	1277366.60	Картометрический	1.00	-
150	550845.77	1277351.87	Картометрический	1.00	-
151	550827.79	1277332.55	Картометрический	1.00	-
152	550813.35	1277316.77	Картометрический	1.00	-
153	550799.34	1277299.83	Картометрический	1.00	-
154	550787.52	1277285.30	Картометрический	1.00	-
155	550782.25	1277278.54	Картометрический	1.00	-
156	550779.52	1277273.98	Картометрический	1.00	-
157	550778.78	1277269.90	Картометрический	1.00	-
158	550779.69	1277266.06	Картометрический	1.00	-
159	550782.29	1277260.13	Картометрический	1.00	-
160	550786.51	1277251.97	Картометрический	1.00	-
161	550790.53	1277243.92	Картометрический	1.00	-
162	550795.26	1277236.45	Картометрический	1.00	-
163	550799.91	1277230.77	Картометрический	1.00	-
164	550804.65	1277226.68	Картометрический	1.00	-
165	550812.03	1277222.09	Картометрический	1.00	-
166	550820.07	1277218.32	Картометрический	1.00	-
167	550831.70	1277211.57	Картометрический	1.00	-
168	550842.38	1277204.24	Картометрический	1.00	-
169	550847.77	1277200.85	Картометрический	1.00	-
170	550856.59	1277194.24	Картометрический	1.00	-
171	550868.87	1277182.83	Картометрический	1.00	-
172	550878.33	1277173.09	Картометрический	1.00	-
173	550884.92	1277165.02	Картометрический	1.00	-
174	550890.94	1277153.93	Картометрический	1.00	-
175	550896.62	1277142.63	Картометрический	1.00	-
176	550900.21	1277135.15	Картометрический	1.00	-
177	550904.82	1277122.66	Картометрический	1.00	-
178	550909.09	1277111.25	Картометрический	1.00	-

1	2	3	4	5	6
179	550910.53	1277102.56	Картометрический	1.00	-
180	550910.38	1277094.48	Картометрический	1.00	-
181	550909.48	1277085.28	Картометрический	1.00	-
182	550910.63	1277074.38	Картометрический	1.00	-
183	550914.83	1277061.42	Картометрический	1.00	-
184	550920.70	1277051.22	Картометрический	1.00	-
185	550929.43	1277042.82	Картометрический	1.00	-
186	550937.73	1277036.77	Картометрический	1.00	-
187	550947.71	1277030.28	Картометрический	1.00	-
188	550955.07	1277024.00	Картометрический	1.00	-
189	550960.81	1277018.28	Картометрический	1.00	-
190	550964.13	1277012.10	Картометрический	1.00	-
191	550967.12	1277005.04	Картометрический	1.00	-
192	550968.63	1276998.69	Картометрический	1.00	-
193	550969.03	1276993.34	Картометрический	1.00	-
194	550968.73	1276990.28	Картометрический	1.00	-
195	550968.78	1276987.25	Картометрический	1.00	-
196	550970.03	1276982.38	Картометрический	1.00	-
197	550971.09	1276975.99	Картометрический	1.00	-
198	550971.09	1276968.28	Картометрический	1.00	-
199	550970.80	1276960.63	Картометрический	1.00	-
200	550970.30	1276955.47	Картометрический	1.00	-
201	550968.75	1276950.72	Картометрический	1.00	-
202	550965.91	1276946.07	Картометрический	1.00	-
203	550963.15	1276941.94	Картометрический	1.00	-
204	550959.66	1276937.65	Картометрический	1.00	-
205	550956.79	1276935.16	Картометрический	1.00	-
206	550954.06	1276933.66	Картометрический	1.00	-
207	550950.58	1276932.87	Картометрический	1.00	-
208	550943.09	1276932.32	Картометрический	1.00	-
209	550927.07	1276931.24	Картометрический	1.00	-
210	550901.81	1276929.19	Картометрический	1.00	-
211	550883.78	1276928.07	Картометрический	1.00	-
212	550873.41	1276927.72	Картометрический	1.00	-
213	550863.29	1276927.72	Картометрический	1.00	-
214	550851.37	1276928.08	Картометрический	1.00	-
215	550839.29	1276929.06	Картометрический	1.00	-
216	550833.43	1276929.96	Картометрический	1.00	-
217	550829.44	1276930.79	Картометрический	1.00	-
218	550824.80	1276931.90	Картометрический	1.00	-
219	550819.07	1276932.44	Картометрический	1.00	-
220	550810.42	1276931.99	Картометрический	1.00	-
221	550801.53	1276930.95	Картометрический	1.00	-
222	550794.13	1276929.89	Картометрический	1.00	-
223	550790.04	1276929.11	Картометрический	1.00	-
224	550787.61	1276927.99	Картометрический	1.00	-
225	550785.73	1276926.29	Картометрический	1.00	-
226	550784.19	1276923.78	Картометрический	1.00	-

1	2	3	4	5	6
227	550783.45	1276921.18	Картометрический	1.00	-
228	550783.12	1276917.27	Картометрический	1.00	-
229	550782.54	1276912.46	Картометрический	1.00	-
230	550782.11	1276908.98	Картометрический	1.00	-
231	550781.92	1276904.48	Картометрический	1.00	-
232	550781.34	1276900.15	Картометрический	1.00	-
233	550780.30	1276897.22	Картометрический	1.00	-
234	550778.72	1276894.68	Картометрический	1.00	-
235	550776.28	1276891.36	Картометрический	1.00	-
236	550774.12	1276886.81	Картометрический	1.00	-
237	550771.49	1276878.80	Картометрический	1.00	-
238	550768.20	1276868.39	Картометрический	1.00	-
239	550765.42	1276858.75	Картометрический	1.00	-
240	550763.11	1276850.14	Картометрический	1.00	-
241	550761.46	1276841.44	Картометрический	1.00	-
242	550761.80	1276836.14	Картометрический	1.00	-
243	550762.59	1276833.88	Картометрический	1.00	-
244	550764.22	1276832.10	Картометрический	1.00	-
245	550766.88	1276830.38	Картометрический	1.00	-
246	550770.62	1276828.67	Картометрический	1.00	-
247	550774.16	1276826.82	Картометрический	1.00	-
248	550778.15	1276824.02	Картометрический	1.00	-
249	550781.57	1276820.18	Картометрический	1.00	-
250	550785.30	1276813.01	Картометрический	1.00	-
251	550788.12	1276805.21	Картометрический	1.00	-
252	550790.93	1276794.97	Картометрический	1.00	-
253	550792.96	1276785.86	Картометрический	1.00	-
254	550793.91	1276779.03	Картометрический	1.00	-
255	550794.51	1276773.82	Картометрический	1.00	-
256	550794.84	1276768.40	Картометрический	1.00	-
257	550794.27	1276763.28	Картометрический	1.00	-
258	550793.18	1276758.06	Картометрический	1.00	-
259	550791.04	1276752.26	Картометрический	1.00	-
260	550788.29	1276746.03	Картометрический	1.00	-
261	550782.99	1276735.07	Картометрический	1.00	-
262	550778.46	1276727.68	Картометрический	1.00	-
263	550774.75	1276722.12	Картометрический	1.00	-
264	550770.29	1276716.87	Картометрический	1.00	-
265	550762.32	1276709.88	Картометрический	1.00	-
266	550756.02	1276705.84	Картометрический	1.00	-
267	550750.47	1276702.92	Картометрический	1.00	-
268	550744.44	1276700.91	Картометрический	1.00	-
269	550739.71	1276699.54	Картометрический	1.00	-
270	550735.97	1276697.40	Картометрический	1.00	-
271	550733.07	1276695.35	Картометрический	1.00	-
272	550729.22	1276694.05	Картометрический	1.00	-
273	550724.49	1276693.26	Картометрический	1.00	-
274	550719.38	1276693.85	Картометрический	1.00	-

1	2	3	4	5	6
275	550711.42	1276694.09	Картометрический	1.00	-
276	550704.28	1276692.67	Картометрический	1.00	-
277	550698.69	1276689.92	Картометрический	1.00	-
278	550692.85	1276686.28	Картометрический	1.00	-
279	550687.27	1276682.08	Картометрический	1.00	-
280	550682.96	1276678.41	Картометрический	1.00	-
281	550678.46	1276673.30	Картометрический	1.00	-
282	550674.67	1276667.56	Картометрический	1.00	-
283	550672.00	1276662.79	Картометрический	1.00	-
284	550669.73	1276658.35	Картометрический	1.00	-
285	550668.45	1276654.38	Картометрический	1.00	-
286	550668.93	1276649.30	Картометрический	1.00	-
287	550670.40	1276642.74	Картометрический	1.00	-
288	550672.18	1276636.26	Картометрический	1.00	-
289	550673.97	1276632.13	Картометрический	1.00	-
290	550677.30	1276627.93	Картометрический	1.00	-
291	550682.83	1276622.11	Картометрический	1.00	-
292	550686.73	1276619.31	Картометрический	1.00	-
293	550691.15	1276616.85	Картометрический	1.00	-
294	550694.43	1276615.58	Картометрический	1.00	-
295	550697.60	1276615.58	Картометрический	1.00	-
296	550701.53	1276616.63	Картометрический	1.00	-
297	550705.25	1276617.33	Картометрический	1.00	-
298	550710.39	1276617.35	Картометрический	1.00	-
299	550720.04	1276616.16	Картометрический	1.00	-
300	550729.71	1276614.15	Картометрический	1.00	-
301	550735.82	1276612.25	Картометрический	1.00	-
302	550739.47	1276609.75	Картометрический	1.00	-
303	550741.89	1276605.33	Картометрический	1.00	-
304	550741.95	1276600.73	Картометрический	1.00	-
305	550740.67	1276595.54	Картометрический	1.00	-
306	550739.73	1276589.75	Картометрический	1.00	-
307	550740.26	1276583.05	Картометрический	1.00	-
308	550739.63	1276577.52	Картометрический	1.00	-
309	550737.60	1276575.06	Картометрический	1.00	-
310	550734.18	1276574.01	Картометрический	1.00	-
311	550729.36	1276572.91	Картометрический	1.00	-
312	550721.54	1276571.95	Картометрический	1.00	-
313	550716.66	1276571.18	Картометрический	1.00	-
314	550712.74	1276569.95	Картометрический	1.00	-
315	550709.76	1276568.11	Картометрический	1.00	-
316	550708.06	1276565.36	Картометрический	1.00	-
317	550707.92	1276561.84	Картометрический	1.00	-
318	550707.81	1276558.00	Картометрический	1.00	-
319	550706.83	1276554.89	Картометрический	1.00	-
320	550704.80	1276552.31	Картометрический	1.00	-
321	550701.69	1276548.14	Картометрический	1.00	-
322	550701.41	1276545.89	Картометрический	1.00	-

1	2	3	4	5	6
323	550702.58	1276544.07	Картометрический	1.00	-
324	550704.12	1276542.05	Картометрический	1.00	-
325	550705.29	1276539.90	Картометрический	1.00	-
326	550706.00	1276537.58	Картометрический	1.00	-
327	550706.60	1276534.51	Картометрический	1.00	-
328	550706.96	1276532.02	Картометрический	1.00	-
329	550707.44	1276529.69	Картометрический	1.00	-
330	550708.51	1276526.51	Картометрический	1.00	-
331	550709.40	1276523.54	Картометрический	1.00	-
332	550709.69	1276520.51	Картометрический	1.00	-
333	550709.33	1276517.85	Картометрический	1.00	-
334	550708.54	1276515.62	Картометрический	1.00	-
335	550707.46	1276513.64	Картометрический	1.00	-
336	550706.14	1276512.21	Картометрический	1.00	-
337	550703.54	1276510.17	Картометрический	1.00	-
338	550701.05	1276508.22	Картометрический	1.00	-
339	550698.68	1276505.67	Картометрический	1.00	-
340	550695.69	1276501.45	Картометрический	1.00	-
341	550693.03	1276496.48	Картометрический	1.00	-
342	550691.79	1276492.89	Картометрический	1.00	-
343	550692.28	1276490.08	Картометрический	1.00	-
344	550694.29	1276488.33	Картометрический	1.00	-
345	550698.02	1276487.17	Картометрический	1.00	-
346	550704.17	1276484.56	Картометрический	1.00	-
347	550713.07	1276478.99	Картометрический	1.00	-
348	550720.87	1276473.06	Картометрический	1.00	-
349	550725.88	1276468.34	Картометрический	1.00	-
350	550728.82	1276462.85	Картометрический	1.00	-
351	550729.43	1276456.17	Картометрический	1.00	-
352	550727.32	1276447.70	Картометрический	1.00	-
353	550723.17	1276439.64	Картометрический	1.00	-
354	550718.89	1276433.27	Картометрический	1.00	-
355	550712.79	1276429.14	Картометрический	1.00	-
356	550702.06	1276424.59	Картометрический	1.00	-
357	550687.45	1276419.48	Картометрический	1.00	-
358	550676.59	1276416.73	Картометрический	1.00	-
359	550666.45	1276414.97	Картометрический	1.00	-
360	550659.64	1276416.28	Картометрический	1.00	-
361	550654.54	1276419.43	Картометрический	1.00	-
362	550645.33	1276422.63	Картометрический	1.00	-
363	550635.56	1276422.88	Картометрический	1.00	-
364	550620.20	1276420.41	Картометрический	1.00	-
365	550607.50	1276417.15	Картометрический	1.00	-
366	550600.80	1276416.68	Картометрический	1.00	-
367	550593.98	1276417.47	Картометрический	1.00	-
368	550579.75	1276417.62	Картометрический	1.00	-
369	550567.20	1276416.71	Картометрический	1.00	-
370	550549.62	1276415.01	Картометрический	1.00	-

1	2	3	4	5	6
371	550538.38	1276412.58	Картометрический	1.00	-
372	550530.29	1276408.24	Картометрический	1.00	-
373	550523.18	1276403.44	Картометрический	1.00	-
374	550518.10	1276397.07	Картометрический	1.00	-
375	550515.39	1276392.20	Картометрический	1.00	-
376	550510.95	1276384.00	Картометрический	1.00	-
377	550508.01	1276376.25	Картометрический	1.00	-
378	550506.94	1276366.20	Картометрический	1.00	-
379	550507.24	1276357.50	Картометрический	1.00	-
380	550508.24	1276349.37	Картометрический	1.00	-
381	550507.79	1276338.14	Картометрический	1.00	-
382	550507.78	1276324.81	Картометрический	1.00	-
383	550508.04	1276307.30	Картометрический	1.00	-
384	550510.49	1276284.98	Картометрический	1.00	-
385	550512.97	1276265.99	Картометрический	1.00	-
386	550513.07	1276248.36	Картометрический	1.00	-
387	550510.70	1276234.17	Картометрический	1.00	-
388	550506.60	1276223.18	Картометрический	1.00	-
389	550500.52	1276216.17	Картометрический	1.00	-
390	550493.45	1276209.25	Картометрический	1.00	-
391	550485.40	1276203.77	Картометрический	1.00	-
392	550476.98	1276199.57	Картометрический	1.00	-
393	550465.46	1276192.25	Картометрический	1.00	-
394	550456.41	1276180.22	Картометрический	1.00	-
395	550452.40	1276168.39	Картометрический	1.00	-
396	550454.78	1276153.99	Картометрический	1.00	-
397	550461.10	1276142.81	Картометрический	1.00	-
398	550469.03	1276134.60	Картометрический	1.00	-
399	550481.15	1276127.12	Картометрический	1.00	-
400	550493.82	1276122.33	Картометрический	1.00	-
401	550510.26	1276116.35	Картометрический	1.00	-
402	550517.96	1276111.10	Картометрический	1.00	-
403	550522.37	1276104.86	Картометрический	1.00	-
404	550526.67	1276096.54	Картометрический	1.00	-
405	550528.78	1276085.00	Картометрический	1.00	-
406	550530.52	1276068.70	Картометрический	1.00	-
407	550530.59	1276055.94	Картометрический	1.00	-
408	550528.59	1276041.75	Картометрический	1.00	-
409	550522.48	1276022.81	Картометрический	1.00	-
410	550516.97	1276007.72	Картометрический	1.00	-
411	550511.21	1275996.01	Картометрический	1.00	-
412	550503.45	1275986.24	Картометрический	1.00	-
413	550494.24	1275978.38	Картометрический	1.00	-
414	550487.10	1275973.15	Картометрический	1.00	-
415	550475.99	1275969.58	Картометрический	1.00	-
416	550467.34	1275968.27	Картометрический	1.00	-
417	550459.10	1275967.38	Картометрический	1.00	-
418	550452.31	1275965.60	Картометрический	1.00	-

1	2	3	4	5	6
419	550447.67	1275960.71	Картометрический	1.00	-
420	550445.86	1275947.67	Картометрический	1.00	-
421	550445.41	1275931.03	Картометрический	1.00	-
422	550445.80	1275916.23	Картометрический	1.00	-
423	550449.87	1275901.42	Картометрический	1.00	-
424	550460.24	1275881.29	Картометрический	1.00	-
425	550470.79	1275861.66	Картометрический	1.00	-
426	550481.87	1275843.28	Картометрический	1.00	-
427	550492.71	1275827.25	Картометрический	1.00	-
428	550504.48	1275814.29	Картометрический	1.00	-
429	550520.45	1275800.89	Картометрический	1.00	-
430	550526.78	1275795.74	Картометрический	1.00	-
431	550532.28	1275791.34	Картометрический	1.00	-
432	550537.14	1275786.60	Картометрический	1.00	-
433	550542.04	1275781.17	Картометрический	1.00	-
434	550544.20	1275778.66	Картометрический	1.00	-
435	550546.54	1275776.74	Картометрический	1.00	-
436	550550.86	1275774.65	Картометрический	1.00	-
437	550553.46	1275772.96	Картометрический	1.00	-
438	550555.42	1275770.93	Картометрический	1.00	-
439	550557.45	1275767.47	Картометрический	1.00	-
440	550560.73	1275760.61	Картометрический	1.00	-
441	550563.63	1275753.96	Картометрический	1.00	-
442	550567.92	1275746.82	Картометрический	1.00	-
443	550573.99	1275737.90	Картометрический	1.00	-
444	550580.24	1275728.84	Картометрический	1.00	-
445	550586.11	1275720.00	Картометрический	1.00	-
446	550589.62	1275713.13	Картометрический	1.00	-
447	550591.49	1275708.26	Картометрический	1.00	-
448	550592.38	1275703.16	Картометрический	1.00	-
449	550591.87	1275698.75	Картометрический	1.00	-
450	550590.85	1275693.90	Картометрический	1.00	-
451	550590.26	1275686.91	Картометрический	1.00	-
452	550591.11	1275679.15	Картометрический	1.00	-
453	550592.69	1275671.61	Картометрический	1.00	-
454	550594.66	1275663.66	Картометрический	1.00	-
455	550596.64	1275655.00	Картометрический	1.00	-
456	550597.86	1275645.45	Картометрический	1.00	-
457	550599.02	1275634.44	Картометрический	1.00	-
458	550601.24	1275625.03	Картометрический	1.00	-
459	550605.22	1275616.80	Картометрический	1.00	-
460	550610.25	1275609.09	Картометрический	1.00	-
461	550615.90	1275599.86	Картометрический	1.00	-
462	550620.20	1275592.44	Картометрический	1.00	-
463	550623.54	1275583.09	Картометрический	1.00	-
464	550624.33	1275577.14	Картометрический	1.00	-
465	550623.70	1275570.00	Картометрический	1.00	-
466	550622.17	1275562.72	Картометрический	1.00	-

1	2	3	4	5	6
467	550620.24	1275549.69	Картометрический	1.00	-
468	550619.57	1275534.78	Картометрический	1.00	-
469	550619.88	1275520.32	Картометрический	1.00	-
470	550621.18	1275504.50	Картометрический	1.00	-
471	550621.53	1275489.38	Картометрический	1.00	-
472	550621.20	1275476.01	Картометрический	1.00	-
473	550619.33	1275468.80	Картометрический	1.00	-
474	550614.41	1275457.43	Картометрический	1.00	-
475	550608.66	1275446.36	Картометрический	1.00	-
476	550602.88	1275436.66	Картометрический	1.00	-
477	550597.78	1275430.16	Картометрический	1.00	-
478	550592.61	1275426.66	Картометрический	1.00	-
479	550584.13	1275424.30	Картометрический	1.00	-
480	550565.23	1275421.11	Картометрический	1.00	-
481	550550.10	1275415.51	Картометрический	1.00	-
482	550538.71	1275407.66	Картометрический	1.00	-
483	550531.16	1275399.04	Картометрический	1.00	-
484	550526.81	1275392.63	Картометрический	1.00	-
485	550521.92	1275384.06	Картометрический	1.00	-
486	550520.69	1275379.65	Картометрический	1.00	-
487	550521.62	1275375.94	Картометрический	1.00	-
488	550525.13	1275370.43	Картометрический	1.00	-
489	550527.20	1275365.06	Картометрический	1.00	-
490	550527.25	1275359.09	Картометрический	1.00	-
491	550524.31	1275348.17	Картометрический	1.00	-
492	550525.23	1275344.50	Картометрический	1.00	-
493	550555.76	1275326.53	Картометрический	1.00	-
494	550575.50	1275312.65	Картометрический	1.00	-
495	550585.17	1275299.47	Картометрический	1.00	-
496	550588.15	1275278.77	Картометрический	1.00	-
497	550579.94	1275264.76	Картометрический	1.00	-
498	550579.91	1275262.00	Картометрический	1.00	-
499	550578.72	1275256.19	Картометрический	1.00	-
500	550576.52	1275249.79	Картометрический	1.00	-
501	550573.53	1275242.15	Картометрический	1.00	-
502	550570.08	1275234.92	Картометрический	1.00	-
503	550566.51	1275228.94	Картометрический	1.00	-
504	550563.15	1275225.35	Картометрический	1.00	-
505	550558.56	1275222.27	Картометрический	1.00	-
506	550550.45	1275220.44	Картометрический	1.00	-
507	550542.35	1275219.96	Картометрический	1.00	-
508	550532.56	1275219.63	Картометрический	1.00	-
509	550520.92	1275216.87	Картометрический	1.00	-
510	550506.72	1275209.21	Картометрический	1.00	-
511	550490.61	1275198.90	Картометрический	1.00	-
512	550476.69	1275189.23	Картометрический	1.00	-
513	550463.81	1275179.22	Картометрический	1.00	-
514	550453.77	1275169.36	Картометрический	1.00	-

1	2	3	4	5	6
515	550443.68	1275154.30	Картометрический	1.00	-
516	550436.62	1275139.74	Картометрический	1.00	-
517	550429.11	1275122.89	Картометрический	1.00	-
518	550424.59	1275110.60	Картометрический	1.00	-
519	550421.35	1275101.43	Картометрический	1.00	-
520	550418.08	1275092.33	Картометрический	1.00	-
521	550413.68	1275083.82	Картометрический	1.00	-
522	550407.78	1275073.48	Картометрический	1.00	-
523	550401.60	1275063.06	Картометрический	1.00	-
524	550398.56	1275056.91	Картометрический	1.00	-
525	550396.97	1275050.44	Картометрический	1.00	-
526	550396.26	1275040.07	Картометрический	1.00	-
527	550395.81	1275029.00	Картометрический	1.00	-
528	550393.85	1275017.04	Картометрический	1.00	-
529	550391.63	1275004.05	Картометрический	1.00	-
530	550388.41	1274985.58	Картометрический	1.00	-
531	550384.82	1274967.23	Картометрический	1.00	-
532	550382.71	1274946.31	Картометрический	1.00	-
533	550383.82	1274933.15	Картометрический	1.00	-
534	550382.55	1274922.58	Картометрический	1.00	-
535	550380.99	1274910.56	Картометрический	1.00	-
536	550380.34	1274901.29	Картометрический	1.00	-
537	550380.07	1274894.55	Картометрический	1.00	-
538	550379.52	1274887.79	Картометрический	1.00	-
539	550378.87	1274879.29	Картометрический	1.00	-
540	550375.17	1274867.40	Картометрический	1.00	-
541	550371.67	1274861.12	Картометрический	1.00	-
542	550367.00	1274856.67	Картометрический	1.00	-
543	550361.95	1274853.77	Картометрический	1.00	-
544	550355.95	1274852.46	Картометрический	1.00	-
545	550349.13	1274852.12	Картометрический	1.00	-
546	550339.40	1274852.09	Картометрический	1.00	-
547	550330.22	1274852.95	Картометрический	1.00	-
548	550323.15	1274852.32	Картометрический	1.00	-
549	550317.70	1274851.77	Картометрический	1.00	-
550	550312.48	1274853.24	Картометрический	1.00	-
551	550310.08	1274850.91	Картометрический	1.00	-
552	550306.67	1274843.78	Картометрический	1.00	-
553	550300.63	1274834.26	Картометрический	1.00	-
554	550293.11	1274821.71	Картометрический	1.00	-
555	550291.25	1274815.38	Картометрический	1.00	-
556	550293.63	1274809.81	Картометрический	1.00	-
557	550295.33	1274804.91	Картометрический	1.00	-
558	550294.09	1274800.14	Картометрический	1.00	-
559	550290.12	1274793.98	Картометрический	1.00	-
560	550283.53	1274782.98	Картометрический	1.00	-
561	550277.30	1274771.75	Картометрический	1.00	-
562	550272.38	1274763.14	Картометрический	1.00	-

1	2	3	4	5	6
563	550270.69	1274758.92	Картометрический	1.00	-
564	550269.16	1274751.38	Картометрический	1.00	-
565	550266.66	1274744.95	Картометрический	1.00	-
566	550262.82	1274739.38	Картометрический	1.00	-
567	550257.55	1274732.62	Картометрический	1.00	-
568	550249.89	1274719.67	Картометрический	1.00	-
569	550245.38	1274712.03	Картометрический	1.00	-
570	550240.34	1274705.55	Картометрический	1.00	-
571	550235.21	1274699.32	Картометрический	1.00	-
572	550230.38	1274694.09	Картометрический	1.00	-
573	550224.03	1274687.13	Картометрический	1.00	-
574	550217.89	1274680.02	Картометрический	1.00	-
575	550212.75	1274672.00	Картометрический	1.00	-
576	550207.99	1274663.63	Картометрический	1.00	-
577	550204.34	1274655.69	Картометрический	1.00	-
578	550202.14	1274649.49	Картометрический	1.00	-
579	550201.54	1274645.36	Картометрический	1.00	-
580	550202.52	1274642.86	Картометрический	1.00	-
581	550206.21	1274639.87	Картометрический	1.00	-
582	550213.25	1274635.96	Картометрический	1.00	-
583	550224.95	1274627.11	Картометрический	1.00	-
584	550232.42	1274620.50	Картометрический	1.00	-
585	550237.49	1274615.66	Картометрический	1.00	-
586	550241.04	1274610.51	Картометрический	1.00	-
587	550242.93	1274604.16	Картометрический	1.00	-
588	550242.65	1274597.90	Картометрический	1.00	-
589	550241.02	1274591.89	Картометрический	1.00	-
590	550238.02	1274583.40	Картометрический	1.00	-
591	550234.97	1274575.36	Картометрический	1.00	-
592	550232.45	1274570.00	Картометрический	1.00	-
593	550229.88	1274566.62	Картометрический	1.00	-
594	550225.88	1274563.71	Картометрический	1.00	-
595	550221.15	1274562.18	Картометрический	1.00	-
596	550216.78	1274561.50	Картометрический	1.00	-
597	550212.86	1274559.95	Картометрический	1.00	-
598	550209.81	1274556.15	Картометрический	1.00	-
599	550207.26	1274550.05	Картометрический	1.00	-
600	550204.01	1274540.33	Картометрический	1.00	-
601	550200.26	1274533.28	Картометрический	1.00	-
602	550195.77	1274527.06	Картометрический	1.00	-
603	550190.55	1274520.39	Картометрический	1.00	-
604	550183.30	1274512.57	Картометрический	1.00	-
605	550176.40	1274506.87	Картометрический	1.00	-
606	550167.98	1274501.94	Картометрический	1.00	-
607	550162.45	1274498.07	Картометрический	1.00	-
608	550156.99	1274492.25	Картометрический	1.00	-
609	550150.42	1274482.43	Картометрический	1.00	-
610	550138.80	1274464.37	Картометрический	1.00	-

1	2	3	4	5	6
611	550132.40	1274455.03	Картометрический	1.00	-
612	550126.29	1274447.79	Картометрический	1.00	-
613	550119.27	1274440.68	Картометрический	1.00	-
614	550111.37	1274432.44	Картометрический	1.00	-
615	550106.00	1274426.37	Картометрический	1.00	-
616	550099.93	1274419.21	Картометрический	1.00	-
617	550093.75	1274411.38	Картометрический	1.00	-
618	550086.50	1274398.78	Картометрический	1.00	-
619	550082.06	1274388.11	Картометрический	1.00	-
620	550078.34	1274376.88	Картометрический	1.00	-
621	550073.90	1274369.78	Картометрический	1.00	-
622	550069.49	1274365.78	Картометрический	1.00	-
623	550062.85	1274361.60	Картометрический	1.00	-
624	550051.94	1274356.15	Картометрический	1.00	-
625	550034.03	1274347.32	Картометрический	1.00	-
626	550023.01	1274342.98	Картометрический	1.00	-
627	550010.63	1274340.96	Картометрический	1.00	-
628	550000.63	1274342.10	Картометрический	1.00	-
629	549992.51	1274344.51	Картометрический	1.00	-
630	549982.89	1274346.93	Картометрический	1.00	-
631	549972.47	1274347.87	Картометрический	1.00	-
632	549956.84	1274347.76	Картометрический	1.00	-
633	549943.85	1274347.45	Картометрический	1.00	-
634	549932.83	1274348.81	Картометрический	1.00	-
635	549925.27	1274350.93	Картометрический	1.00	-
636	549916.15	1274356.78	Картометрический	1.00	-
637	549908.78	1274363.67	Картометрический	1.00	-
638	549903.55	1274370.26	Картометрический	1.00	-
639	549898.79	1274380.78	Картометрический	1.00	-
640	549892.84	1274390.51	Картометрический	1.00	-
641	549885.93	1274399.99	Картометрический	1.00	-
642	549877.95	1274406.10	Картометрический	1.00	-
643	549864.13	1274411.87	Картометрический	1.00	-
644	549844.02	1274412.22	Картометрический	1.00	-
645	549824.06	1274404.29	Картометрический	1.00	-
646	549804.47	1274391.61	Картометрический	1.00	-
647	549792.72	1274381.39	Картометрический	1.00	-
648	549780.74	1274366.85	Картометрический	1.00	-
649	549774.13	1274355.90	Картометрический	1.00	-
650	549768.70	1274345.78	Картометрический	1.00	-
651	549763.51	1274338.31	Картометрический	1.00	-
652	549757.56	1274332.73	Картометрический	1.00	-
653	549751.24	1274326.25	Картометрический	1.00	-
654	549746.22	1274319.05	Картометрический	1.00	-
655	549743.00	1274312.00	Картометрический	1.00	-
656	549739.80	1274304.33	Картометрический	1.00	-
657	549736.45	1274296.03	Картометрический	1.00	-
658	549732.80	1274287.63	Картометрический	1.00	-

1	2	3	4	5	6
659	549728.56	1274280.36	Картометрический	1.00	-
660	549724.80	1274275.52	Картометрический	1.00	-
661	549720.79	1274272.57	Картометрический	1.00	-
662	549714.28	1274269.49	Картометрический	1.00	-
663	549707.95	1274267.66	Картометрический	1.00	-
664	549702.61	1274265.33	Картометрический	1.00	-
665	549699.31	1274261.26	Картометрический	1.00	-
666	549698.33	1274256.25	Картометрический	1.00	-
667	549698.93	1274251.53	Картометрический	1.00	-
668	549701.19	1274243.22	Картометрический	1.00	-
669	549702.52	1274236.35	Картометрический	1.00	-
670	549701.67	1274229.80	Картометрический	1.00	-
671	549698.95	1274222.78	Картометрический	1.00	-
672	549692.65	1274214.18	Картометрический	1.00	-
673	549684.80	1274203.85	Картометрический	1.00	-
674	549677.14	1274194.98	Картометрический	1.00	-
675	549671.76	1274188.47	Картометрический	1.00	-
676	549667.81	1274181.85	Картометрический	1.00	-
677	549665.39	1274176.57	Картометрический	1.00	-
678	549664.22	1274170.02	Картометрический	1.00	-
679	549664.93	1274158.89	Картометрический	1.00	-
680	549665.62	1274141.15	Картометрический	1.00	-
681	549664.14	1274127.37	Картометрический	1.00	-
682	549660.42	1274115.43	Картометрический	1.00	-
683	549655.41	1274101.72	Картометрический	1.00	-
684	549649.73	1274087.82	Картометрический	1.00	-
685	549641.55	1274071.24	Картометрический	1.00	-
686	549635.46	1274057.84	Картометрический	1.00	-
687	549627.48	1274042.98	Картометрический	1.00	-
688	549619.80	1274032.73	Картометрический	1.00	-
689	549611.62	1274023.63	Картометрический	1.00	-
690	549601.79	1274013.40	Картометрический	1.00	-
691	549595.38	1274007.14	Картометрический	1.00	-
692	549588.87	1274004.09	Картометрический	1.00	-
693	549580.35	1274002.88	Картометрический	1.00	-
694	549568.97	1274003.82	Картометрический	1.00	-
695	549555.93	1274005.62	Картометрический	1.00	-
696	549538.02	1274007.60	Картометрический	1.00	-
697	549514.79	1274008.60	Картометрический	1.00	-
698	549498.59	1274008.25	Картометрический	1.00	-
699	549484.73	1274005.20	Картометрический	1.00	-
700	549471.41	1273998.08	Картометрический	1.00	-
701	549456.42	1273988.10	Картометрический	1.00	-
702	549447.47	1273980.90	Картометрический	1.00	-
703	549440.35	1273973.39	Картометрический	1.00	-
704	549433.21	1273964.66	Картометрический	1.00	-
705	549424.59	1273954.29	Картометрический	1.00	-
706	549416.22	1273946.54	Картометрический	1.00	-

1	2	3	4	5	6
707	549406.51	1273939.80	Картометрический	1.00	-
708	549395.64	1273933.33	Картометрический	1.00	-
709	549382.55	1273927.55	Картометрический	1.00	-
710	549372.18	1273924.12	Картометрический	1.00	-
711	549363.70	1273924.46	Картометрический	1.00	-
712	549357.69	1273926.80	Картометрический	1.00	-
713	549347.78	1273929.99	Картометрический	1.00	-
714	549339.59	1273929.49	Картометрический	1.00	-
715	549330.95	1273926.44	Картометрический	1.00	-
716	549324.71	1273921.12	Картометрический	1.00	-
717	549322.37	1273914.56	Картометрический	1.00	-
718	549320.33	1273906.07	Картометрический	1.00	-
719	549318.78	1273892.40	Картометрический	1.00	-
720	549318.70	1273877.62	Картометрический	1.00	-
721	549320.29	1273866.26	Картометрический	1.00	-
722	549321.10	1273860.02	Картометрический	1.00	-
723	549320.35	1273853.72	Картометрический	1.00	-
724	549316.51	1273845.72	Картометрический	1.00	-
725	549309.89	1273836.54	Картометрический	1.00	-
726	549303.48	1273828.77	Картометрический	1.00	-
727	549296.16	1273820.44	Картометрический	1.00	-
728	549291.04	1273810.38	Картометрический	1.00	-
729	549285.80	1273794.35	Картометрический	1.00	-
730	549283.17	1273777.35	Картометрический	1.00	-
731	549282.15	1273759.59	Картометрический	1.00	-
732	549283.55	1273741.52	Картометрический	1.00	-
733	549286.51	1273724.80	Картометрический	1.00	-
734	549288.52	1273713.43	Картометрический	1.00	-
735	549288.39	1273702.34	Картометрический	1.00	-
736	549287.37	1273692.05	Картометрический	1.00	-
737	549286.66	1273681.18	Картометрический	1.00	-
738	549287.20	1273665.57	Картометрический	1.00	-
739	549289.26	1273655.75	Картометрический	1.00	-
740	549292.20	1273647.24	Картометрический	1.00	-
741	549294.03	1273636.33	Картометрический	1.00	-
742	549293.92	1273623.50	Картометрический	1.00	-
743	549294.24	1273608.12	Картометрический	1.00	-
744	549297.97	1273594.22	Картометрический	1.00	-
745	549316.08	1273633.69	Картометрический	1.00	-
746	549318.72	1273668.03	Картометрический	1.00	-
747	549300.76	1273714.43	Картометрический	1.00	-
748	549305.15	1273771.09	Картометрический	1.00	-
749	549319.79	1273795.11	Картометрический	1.00	-
750	549349.98	1273865.47	Картометрический	1.00	-
751	549383.54	1273895.46	Картометрический	1.00	-
752	549472.99	1273960.57	Картометрический	1.00	-
753	549514.27	1273986.26	Картометрический	1.00	-
754	549548.64	1273994.79	Картометрический	1.00	-

1	2	3	4	5	6
755	549588.16	1273993.87	Картометрический	1.00	-
756	549608.75	1273980.95	Картометрический	1.00	-
757	549604.37	1273931.16	Картометрический	1.00	-
758	549693.73	1273940.45	Картометрический	1.00	-
759	549700.54	1273904.38	Картометрический	1.00	-
760	549850.12	1273967.67	Картометрический	1.00	-
761	549845.80	1273952.22	Картометрический	1.00	-
762	549844.04	1273931.61	Картометрический	1.00	-
763	549852.61	1273916.14	Картометрический	1.00	-
764	549869.76	1273901.52	Картометрический	1.00	-
765	549895.51	1273890.31	Картометрический	1.00	-
766	549916.97	1273879.97	Картометрический	1.00	-
767	549932.40	1273862.77	Картометрический	1.00	-
768	549940.10	1273843.01	Картометрический	1.00	-
769	549939.20	1273815.53	Картометрический	1.00	-
770	549933.12	1273780.34	Картометрический	1.00	-
771	549927.05	1273749.44	Картометрический	1.00	-
772	549926.15	1273725.40	Картометрический	1.00	-
773	549929.55	1273701.35	Картометрический	1.00	-
774	549946.66	1273659.24	Картометрический	1.00	-
775	549962.91	1273620.58	Картометрический	1.00	-
776	549975.76	1273599.09	Картометрический	1.00	-
777	549999.81	1273595.61	Картометрический	1.00	-
778	550026.39	1273567.23	Картометрический	1.00	-
779	550061.60	1273560.31	Картометрический	1.00	-
1	550147.53	1273574.76	Картометрический	1.00	-
780	550100.18	1274459.86	Картометрический	1.00	-
781	550103.89	1274460.02	Картометрический	1.00	-
782	550107.46	1274461.87	Картометрический	1.00	-
783	550111.08	1274465.87	Картометрический	1.00	-
784	550116.41	1274471.77	Картометрический	1.00	-
785	550122.84	1274477.74	Картометрический	1.00	-
786	550127.17	1274481.86	Картометрический	1.00	-
787	550136.92	1274489.73	Картометрический	1.00	-
788	550144.90	1274495.73	Картометрический	1.00	-
789	550154.07	1274502.69	Картометрический	1.00	-
790	550165.31	1274511.57	Картометрический	1.00	-
791	550174.47	1274518.86	Картометрический	1.00	-
792	550182.39	1274526.27	Картометрический	1.00	-
793	550186.96	1274531.74	Картометрический	1.00	-
794	550191.72	1274539.77	Картометрический	1.00	-
795	550195.09	1274545.72	Картометрический	1.00	-
796	550198.02	1274551.26	Картометрический	1.00	-
797	550199.60	1274556.99	Картометрический	1.00	-
798	550199.86	1274564.28	Картометрический	1.00	-
799	550199.35	1274570.25	Картометрический	1.00	-
800	550199.86	1274573.50	Картометрический	1.00	-

1	2	3	4	5	6
801	550201.37	1274575.49	Картометрический	1.00	-
802	550204.52	1274576.49	Картометрический	1.00	-
803	550207.92	1274576.69	Картометрический	1.00	-
804	550211.64	1274576.13	Картометрический	1.00	-
805	550216.56	1274575.70	Картометрический	1.00	-
806	550222.60	1274577.36	Картометрический	1.00	-
807	550226.21	1274581.01	Картометрический	1.00	-
808	550228.50	1274584.87	Картометрический	1.00	-
809	550229.96	1274589.12	Картометрический	1.00	-
810	550230.94	1274593.30	Картометрический	1.00	-
811	550231.11	1274597.66	Картометрический	1.00	-
812	550230.26	1274601.70	Картометрический	1.00	-
813	550227.93	1274605.52	Картометрический	1.00	-
814	550222.49	1274610.78	Картометрический	1.00	-
815	550218.34	1274614.80	Картометрический	1.00	-
816	550215.76	1274618.32	Картометрический	1.00	-
817	550213.94	1274623.14	Картометрический	1.00	-
818	550212.80	1274627.71	Картометрический	1.00	-
819	550211.17	1274631.17	Картометрический	1.00	-
820	550207.99	1274633.82	Картометрический	1.00	-
821	550203.49	1274636.28	Картометрический	1.00	-
822	550199.55	1274638.13	Картометрический	1.00	-
823	550196.99	1274640.45	Картометрический	1.00	-
824	550195.28	1274643.62	Картометрический	1.00	-
825	550194.42	1274648.25	Картометрический	1.00	-
826	550195.40	1274655.17	Картометрический	1.00	-
827	550197.63	1274660.72	Картометрический	1.00	-
828	550201.26	1274667.08	Картометрический	1.00	-
829	550205.28	1274674.05	Картометрический	1.00	-
830	550210.58	1274682.62	Картометрический	1.00	-
831	550213.82	1274687.27	Картометрический	1.00	-
832	550217.75	1274691.10	Картометрический	1.00	-
833	550223.41	1274696.46	Картометрический	1.00	-
834	550230.74	1274703.99	Картометрический	1.00	-
835	550235.74	1274710.29	Картометрический	1.00	-
836	550238.32	1274715.59	Картометрический	1.00	-
837	550238.92	1274719.21	Картометрический	1.00	-
838	550238.27	1274721.55	Картометрический	1.00	-
839	550235.56	1274723.88	Картометрический	1.00	-
840	550232.18	1274725.40	Картометрический	1.00	-
841	550226.96	1274723.62	Картометрический	1.00	-
842	550217.59	1274718.35	Картометрический	1.00	-
843	550210.01	1274712.90	Картометрический	1.00	-
844	550203.42	1274707.39	Картометрический	1.00	-
845	550199.76	1274702.51	Картометрический	1.00	-
846	550198.22	1274697.04	Картометрический	1.00	-
847	550196.22	1274690.65	Картометрический	1.00	-
848	550192.60	1274686.71	Картометрический	1.00	-

1	2	3	4	5	6
849	550188.37	1274684.29	Картометрический	1.00	-
850	550182.40	1274683.20	Картометрический	1.00	-
851	550175.20	1274680.93	Картометрический	1.00	-
852	550169.54	1274676.54	Картометрический	1.00	-
853	550164.93	1274670.47	Картометрический	1.00	-
854	550160.63	1274661.93	Картометрический	1.00	-
855	550156.68	1274653.81	Картометрический	1.00	-
856	550152.44	1274647.95	Картометрический	1.00	-
857	550147.45	1274644.27	Картометрический	1.00	-
858	550141.61	1274641.50	Картометрический	1.00	-
859	550134.00	1274637.77	Картометрический	1.00	-
860	550124.57	1274632.18	Картометрический	1.00	-
861	550111.70	1274623.00	Картометрический	1.00	-
862	550097.92	1274612.82	Картометрический	1.00	-
863	550088.80	1274606.57	Картометрический	1.00	-
864	550083.52	1274602.50	Картометрический	1.00	-
865	550080.99	1274598.66	Картометрический	1.00	-
866	550079.87	1274593.78	Картометрический	1.00	-
867	550078.86	1274587.31	Картометрический	1.00	-
868	550076.11	1274579.04	Картометрический	1.00	-
869	550072.73	1274572.40	Картометрический	1.00	-
870	550068.61	1274567.96	Картометрический	1.00	-
871	550063.48	1274563.87	Картометрический	1.00	-
872	550059.74	1274558.29	Картометрический	1.00	-
873	550059.33	1274550.84	Картометрический	1.00	-
874	550061.64	1274542.80	Картометрический	1.00	-
875	550064.59	1274533.91	Картометрический	1.00	-
876	550068.09	1274523.10	Картометрический	1.00	-
877	550070.85	1274516.42	Картометрический	1.00	-
878	550075.31	1274510.14	Картометрический	1.00	-
879	550078.15	1274503.63	Картометрический	1.00	-
880	550080.49	1274496.13	Картометрический	1.00	-
881	550082.29	1274487.80	Картометрический	1.00	-
882	550086.80	1274475.22	Картометрический	1.00	-
883	550092.39	1274465.49	Картометрический	1.00	-
884	550097.09	1274461.21	Картометрический	1.00	-
780	550100.18	1274459.86	Картометрический	1.00	-
885	549195.79	1273619.29	Картометрический	1.00	-
886	549239.77	1273716.26	Картометрический	1.00	-
887	549247.57	1273755.73	Картометрический	1.00	-
888	549273.43	1273806.35	Картометрический	1.00	-
889	549282.90	1273822.86	Картометрический	1.00	-
890	549286.61	1273830.04	Картометрический	1.00	-
891	549291.27	1273838.81	Картометрический	1.00	-
892	549297.36	1273848.49	Картометрический	1.00	-
893	549303.00	1273856.57	Картометрический	1.00	-
894	549305.84	1273862.56	Картометрический	1.00	-

1	2	3	4	5	6
895	549306.57	1273869.37	Картометрический	1.00	-
896	549305.94	1273878.17	Картометрический	1.00	-
897	549305.50	1273888.92	Картометрический	1.00	-
898	549306.96	1273902.03	Картометрический	1.00	-
899	549310.93	1273916.98	Картометрический	1.00	-
900	549315.33	1273927.58	Картометрический	1.00	-
901	549320.53	1273934.62	Картометрический	1.00	-
902	549328.34	1273940.06	Картометрический	1.00	-
903	549337.00	1273942.13	Картометрический	1.00	-
904	549346.81	1273941.84	Картометрический	1.00	-
905	549356.37	1273939.77	Картометрический	1.00	-
906	549364.16	1273936.98	Картометрический	1.00	-
907	549372.36	1273935.89	Картометрический	1.00	-
908	549381.90	1273937.94	Картометрический	1.00	-
909	549398.27	1273945.24	Картометрический	1.00	-
910	549408.51	1273951.34	Картометрический	1.00	-
911	549414.84	1273956.76	Картометрический	1.00	-
912	549420.02	1273963.17	Картометрический	1.00	-
913	549425.34	1273970.25	Картометрический	1.00	-
914	549430.77	1273978.10	Картометрический	1.00	-
915	549436.40	1273986.22	Картометрический	1.00	-
916	549445.75	1273996.70	Картометрический	1.00	-
917	549457.57	1274007.05	Картометрический	1.00	-
918	549466.84	1274013.23	Картометрический	1.00	-
919	549475.14	1274016.78	Картометрический	1.00	-
920	549483.30	1274019.16	Картометрический	1.00	-
921	549494.87	1274020.03	Картометрический	1.00	-
922	549509.38	1274020.30	Картометрический	1.00	-
923	549528.45	1274019.09	Картометрический	1.00	-
924	549542.00	1274017.86	Картометрический	1.00	-
925	549554.63	1274016.59	Картометрический	1.00	-
926	549569.74	1274015.88	Картометрический	1.00	-
927	549585.00	1274017.32	Картометрический	1.00	-
928	549593.50	1274019.93	Картометрический	1.00	-
929	549600.11	1274024.42	Картометрический	1.00	-
930	549607.11	1274032.16	Картометрический	1.00	-
931	549613.79	1274041.51	Картометрический	1.00	-
932	549625.41	1274059.94	Картометрический	1.00	-
933	549634.83	1274077.43	Картометрический	1.00	-
934	549641.13	1274091.77	Картометрический	1.00	-
935	549645.43	1274103.44	Картометрический	1.00	-
936	549649.40	1274116.34	Картометрический	1.00	-
937	549651.96	1274130.04	Картометрический	1.00	-
938	549652.47	1274137.28	Картометрический	1.00	-
939	549651.69	1274141.70	Картометрический	1.00	-
940	549649.48	1274147.15	Картометрический	1.00	-
941	549647.56	1274152.18	Картометрический	1.00	-
942	549646.93	1274158.61	Картометрический	1.00	-

1	2	3	4	5	6
943	549648.73	1274166.73	Картометрический	1.00	-
944	549652.26	1274174.52	Картометрический	1.00	-
945	549658.31	1274186.79	Картометрический	1.00	-
946	549661.19	1274192.51	Картометрический	1.00	-
947	549664.13	1274196.81	Картометрический	1.00	-
948	549668.81	1274202.07	Картометрический	1.00	-
949	549676.55	1274210.36	Картометрический	1.00	-
950	549682.88	1274218.19	Картометрический	1.00	-
951	549686.38	1274222.44	Картометрический	1.00	-
952	549689.60	1274226.16	Картометрический	1.00	-
953	549691.31	1274230.12	Картометрический	1.00	-
954	549691.38	1274234.12	Картометрический	1.00	-
955	549689.66	1274238.35	Картометрический	1.00	-
956	549687.09	1274244.42	Картометрический	1.00	-
957	549687.12	1274254.13	Картометрический	1.00	-
958	549688.43	1274262.63	Картометрический	1.00	-
959	549690.60	1274267.47	Картометрический	1.00	-
960	549693.77	1274271.27	Картометрический	1.00	-
961	549698.76	1274274.38	Картометрический	1.00	-
962	549704.44	1274277.28	Картометрический	1.00	-
963	549709.72	1274279.64	Картометрический	1.00	-
964	549714.90	1274282.85	Картометрический	1.00	-
965	549719.14	1274288.86	Картометрический	1.00	-
966	549723.06	1274296.13	Картометрический	1.00	-
967	549728.86	1274309.24	Картометрический	1.00	-
968	549734.90	1274321.24	Картометрический	1.00	-
969	549741.68	1274333.28	Картометрический	1.00	-
970	549748.07	1274344.12	Картометрический	1.00	-
971	549754.93	1274355.53	Картометрический	1.00	-
972	549767.08	1274373.99	Картометрический	1.00	-
973	549781.88	1274392.50	Картометрический	1.00	-
974	549793.05	1274401.89	Картометрический	1.00	-
975	549807.31	1274411.79	Картометрический	1.00	-
976	549820.60	1274418.78	Картометрический	1.00	-
977	549832.25	1274423.62	Картометрический	1.00	-
978	549840.79	1274425.94	Картометрический	1.00	-
979	549849.91	1274427.34	Картометрический	1.00	-
980	549859.72	1274427.44	Картометрический	1.00	-
981	549868.65	1274426.00	Картометрический	1.00	-
982	549876.06	1274423.87	Картометрический	1.00	-
983	549886.56	1274419.14	Картометрический	1.00	-
984	549892.72	1274414.65	Картометрический	1.00	-
985	549897.02	1274409.03	Картометрический	1.00	-
986	549901.05	1274401.60	Картометрический	1.00	-
987	549905.95	1274393.10	Картометрический	1.00	-
988	549911.12	1274381.21	Картометрический	1.00	-
989	549915.75	1274373.22	Картометрический	1.00	-
990	549920.00	1274368.74	Картометрический	1.00	-

1	2	3	4	5	6
991	549927.35	1274364.48	Картометрический	1.00	-
992	549938.53	1274362.27	Картометрический	1.00	-
993	549950.40	1274361.17	Картометрический	1.00	-
994	549964.52	1274360.13	Картометрический	1.00	-
995	549980.01	1274357.79	Картометрический	1.00	-
996	549987.38	1274356.62	Картометрический	1.00	-
997	549992.91	1274354.85	Картометрический	1.00	-
998	549997.79	1274352.56	Картометрический	1.00	-
999	550002.29	1274351.92	Картометрический	1.00	-
1000	550008.92	1274352.68	Картометрический	1.00	-
1001	550015.53	1274354.21	Картометрический	1.00	-
1002	550024.76	1274357.89	Картометрический	1.00	-
1003	550039.99	1274364.85	Картометрический	1.00	-
1004	550049.04	1274369.05	Картометрический	1.00	-
1005	550054.83	1274372.53	Картометрический	1.00	-
1006	550060.81	1274378.13	Картометрический	1.00	-
1007	550064.85	1274384.49	Картометрический	1.00	-
1008	550069.35	1274394.12	Картометрический	1.00	-
1009	550073.37	1274403.43	Картометрический	1.00	-
1010	550077.31	1274410.30	Картометрический	1.00	-
1011	550082.55	1274419.08	Картометрический	1.00	-
1012	550087.46	1274428.23	Картометрический	1.00	-
1013	550090.06	1274437.01	Картометрический	1.00	-
1014	550089.51	1274445.05	Картометрический	1.00	-
1015	550084.99	1274452.04	Картометрический	1.00	-
1016	550079.92	1274456.53	Картометрический	1.00	-
1017	550075.19	1274462.18	Картометрический	1.00	-
1018	550070.81	1274467.90	Картометрический	1.00	-
1019	550068.37	1274472.05	Картометрический	1.00	-
1020	550067.55	1274476.36	Картометрический	1.00	-
1021	550067.73	1274480.70	Картометрический	1.00	-
1022	550067.34	1274486.66	Картометрический	1.00	-
1023	550066.34	1274492.95	Картометрический	1.00	-
1024	550063.95	1274500.66	Картометрический	1.00	-
1025	550059.58	1274514.16	Картометрический	1.00	-
1026	550055.96	1274524.57	Картометрический	1.00	-
1027	550052.22	1274536.58	Картометрический	1.00	-
1028	550049.70	1274544.91	Картометрический	1.00	-
1029	550048.79	1274550.42	Картометрический	1.00	-
1030	550048.88	1274556.94	Картометрический	1.00	-
1031	550050.23	1274561.25	Картометрический	1.00	-
1032	550052.43	1274565.20	Картометрический	1.00	-
1033	550055.70	1274569.45	Картометрический	1.00	-
1034	550059.01	1274573.41	Картометрический	1.00	-
1035	550061.96	1274576.89	Картометрический	1.00	-
1036	550064.13	1274580.63	Картометрический	1.00	-
1037	550065.19	1274584.64	Картометрический	1.00	-
1038	550065.47	1274589.46	Картометрический	1.00	-

1	2	3	4	5	6
1039	550065.65	1274594.91	Картометрический	1.00	-
1040	550067.28	1274601.59	Картометрический	1.00	-
1041	550069.20	1274606.10	Картометрический	1.00	-
1042	550072.24	1274610.27	Картометрический	1.00	-
1043	550078.87	1274615.91	Картометрический	1.00	-
1044	550092.17	1274624.77	Картометрический	1.00	-
1045	550103.44	1274632.16	Картометрический	1.00	-
1046	550109.44	1274636.51	Картометрический	1.00	-
1047	550114.57	1274639.83	Картометрический	1.00	-
1048	550120.84	1274643.56	Картометрический	1.00	-
1049	550127.61	1274647.14	Картометрический	1.00	-
1050	550135.77	1274651.49	Картометрический	1.00	-
1051	550140.69	1274654.97	Картометрический	1.00	-
1052	550143.20	1274657.71	Картометрический	1.00	-
1053	550144.65	1274661.46	Картометрический	1.00	-
1054	550146.15	1274666.36	Картометрический	1.00	-
1055	550149.42	1274673.09	Картометрический	1.00	-
1056	550154.00	1274681.41	Картометрический	1.00	-
1057	550157.89	1274687.26	Картометрический	1.00	-
1058	550161.01	1274689.54	Картометрический	1.00	-
1059	550165.10	1274691.29	Картометрический	1.00	-
1060	550171.97	1274693.78	Картометрический	1.00	-
1061	550177.10	1274695.36	Картометрический	1.00	-
1062	550181.15	1274697.35	Картометрический	1.00	-
1063	550185.06	1274701.11	Картометрический	1.00	-
1064	550188.25	1274706.30	Картометрический	1.00	-
1065	550193.25	1274713.76	Картометрический	1.00	-
1066	550198.68	1274719.27	Картометрический	1.00	-
1067	550205.04	1274723.47	Картометрический	1.00	-
1068	550214.23	1274728.62	Картометрический	1.00	-
1069	550224.55	1274732.70	Картометрический	1.00	-
1070	550233.94	1274736.51	Картометрический	1.00	-
1071	550243.63	1274743.76	Картометрический	1.00	-
1072	550250.25	1274748.63	Картометрический	1.00	-
1073	550254.70	1274753.99	Картометрический	1.00	-
1074	550256.90	1274761.86	Картометрический	1.00	-
1075	550259.13	1274771.92	Картометрический	1.00	-
1076	550261.60	1274781.94	Картометрический	1.00	-
1077	550264.30	1274793.93	Картометрический	1.00	-
1078	550268.21	1274805.42	Картометрический	1.00	-
1079	550272.94	1274817.20	Картометрический	1.00	-
1080	550278.73	1274830.36	Картометрический	1.00	-
1081	550287.84	1274847.90	Картометрический	1.00	-
1082	550295.33	1274857.43	Картометрический	1.00	-
1083	550300.49	1274862.82	Картометрический	1.00	-
1084	550306.22	1274865.76	Картометрический	1.00	-
1085	550315.49	1274866.39	Картометрический	1.00	-
1086	550327.14	1274866.79	Картометрический	1.00	-

1	2	3	4	5	6
1087	550339.29	1274867.04	Картометрический	1.00	-
1088	550347.18	1274868.61	Картометрический	1.00	-
1089	550353.88	1274871.90	Картометрический	1.00	-
1090	550360.86	1274876.34	Картометрический	1.00	-
1091	550366.46	1274885.27	Картометрический	1.00	-
1092	550369.50	1274896.19	Картометрический	1.00	-
1093	550370.35	1274910.19	Картометрический	1.00	-
1094	550371.03	1274923.87	Картометрический	1.00	-
1095	550371.32	1274940.59	Картометрический	1.00	-
1096	550370.28	1274955.00	Картометрический	1.00	-
1097	550370.63	1274974.66	Картометрический	1.00	-
1098	550372.91	1274995.42	Картометрический	1.00	-
1099	550374.45	1275012.89	Картометрический	1.00	-
1100	550375.42	1275027.48	Картометрический	1.00	-
1101	550378.39	1275051.62	Картометрический	1.00	-
1102	550382.31	1275065.05	Картометрический	1.00	-
1103	550387.69	1275075.82	Картометрический	1.00	-
1104	550393.73	1275089.41	Картометрический	1.00	-
1105	550399.21	1275102.03	Картометрический	1.00	-
1106	550405.41	1275119.38	Картометрический	1.00	-
1107	550414.09	1275142.33	Картометрический	1.00	-
1108	550427.24	1275166.40	Картометрический	1.00	-
1109	550441.98	1275185.66	Картометрический	1.00	-
1110	550459.08	1275202.13	Картометрический	1.00	-
1111	550472.26	1275210.65	Картометрический	1.00	-
1112	550490.67	1275221.10	Картометрический	1.00	-
1113	550509.93	1275230.06	Картометрический	1.00	-
1114	550523.58	1275234.00	Картометрический	1.00	-
1115	550534.69	1275236.79	Картометрический	1.00	-
1116	550545.47	1275240.67	Картометрический	1.00	-
1117	550553.36	1275245.15	Картометрический	1.00	-
1118	550558.71	1275249.94	Картометрический	1.00	-
1119	550562.06	1275255.11	Картометрический	1.00	-
1120	550562.29	1275257.67	Картометрический	1.00	-
1121	550550.69	1275255.97	Картометрический	1.00	-
1122	550514.60	1275277.94	Картометрический	1.00	-
1123	550522.83	1275296.17	Картометрический	1.00	-
1124	550512.89	1275305.10	Картометрический	1.00	-
1125	550498.11	1275323.42	Картометрический	1.00	-
1126	550494.83	1275333.71	Картометрический	1.00	-
1127	550475.61	1275339.25	Картометрический	1.00	-
1128	550484.82	1275352.51	Картометрический	1.00	-
1129	550503.38	1275352.80	Картометрический	1.00	-
1130	550514.08	1275349.00	Картометрический	1.00	-
1131	550514.89	1275350.39	Картометрический	1.00	-
1132	550515.16	1275355.10	Картометрический	1.00	-
1133	550514.64	1275361.34	Картометрический	1.00	-
1134	550512.62	1275368.90	Картометрический	1.00	-

1	2	3	4	5	6
1135	550510.82	1275377.79	Картометрический	1.00	-
1136	550508.97	1275386.77	Картометрический	1.00	-
1137	550512.69	1275398.31	Картометрический	1.00	-
1138	550525.79	1275413.87	Картометрический	1.00	-
1139	550535.28	1275421.91	Картометрический	1.00	-
1140	550543.55	1275426.70	Картометрический	1.00	-
1141	550554.94	1275431.24	Картометрический	1.00	-
1142	550571.47	1275436.91	Картометрический	1.00	-
1143	550581.34	1275440.79	Картометрический	1.00	-
1144	550589.13	1275444.92	Картометрический	1.00	-
1145	550597.37	1275451.69	Картометрический	1.00	-
1146	550604.32	1275459.89	Картометрический	1.00	-
1147	550608.17	1275468.72	Картометрический	1.00	-
1148	550610.61	1275477.39	Картометрический	1.00	-
1149	550611.40	1275488.73	Картометрический	1.00	-
1150	550609.58	1275505.10	Картометрический	1.00	-
1151	550607.76	1275518.63	Картометрический	1.00	-
1152	550607.48	1275528.09	Картометрический	1.00	-
1153	550608.61	1275535.10	Картометрический	1.00	-
1154	550610.33	1275542.86	Картометрический	1.00	-
1155	550612.12	1275551.66	Картометрический	1.00	-
1156	550612.77	1275560.37	Картометрический	1.00	-
1157	550612.87	1275569.54	Картометрический	1.00	-
1158	550611.46	1275577.78	Картометрический	1.00	-
1159	550607.70	1275587.20	Картометрический	1.00	-
1160	550602.72	1275597.28	Картометрический	1.00	-
1161	550595.90	1275612.59	Картометрический	1.00	-
1162	550589.85	1275625.65	Картометрический	1.00	-
1163	550586.19	1275637.14	Картометрический	1.00	-
1164	550583.75	1275650.21	Картометрический	1.00	-
1165	550579.82	1275666.08	Картометрический	1.00	-
1166	550574.96	1275685.64	Картометрический	1.00	-
1167	550572.36	1275698.68	Картометрический	1.00	-
1168	550568.85	1275710.84	Картометрический	1.00	-
1169	550565.52	1275719.57	Картометрический	1.00	-
1170	550562.83	1275727.61	Картометрический	1.00	-
1171	550559.51	1275738.43	Картометрический	1.00	-
1172	550556.45	1275747.13	Картометрический	1.00	-
1173	550553.25	1275754.37	Картометрический	1.00	-
1174	550548.43	1275762.76	Картометрический	1.00	-
1175	550539.94	1275770.87	Картометрический	1.00	-
1176	550527.39	1275780.32	Картометрический	1.00	-
1177	550509.82	1275791.38	Картометрический	1.00	-
1178	550492.16	1275805.09	Картометрический	1.00	-
1179	550479.61	1275819.04	Картометрический	1.00	-
1180	550468.32	1275836.09	Картометрический	1.00	-
1181	550457.38	1275853.08	Картометрический	1.00	-
1182	550446.36	1275869.65	Картометрический	1.00	-

1	2	3	4	5	6
1183	550439.41	1275883.71	Картометрический	1.00	-
1184	550436.18	1275899.37	Картометрический	1.00	-
1185	550436.12	1275923.04	Картометрический	1.00	-
1186	550436.15	1275942.36	Картометрический	1.00	-
1187	550437.47	1275957.70	Картометрический	1.00	-
1188	550440.63	1275967.37	Картометрический	1.00	-
1189	550445.67	1275973.60	Картометрический	1.00	-
1190	550454.84	1275978.08	Картометрический	1.00	-
1191	550464.08	1275981.31	Картометрический	1.00	-
1192	550474.79	1275985.78	Картометрический	1.00	-
1193	550484.49	1275990.73	Картометрический	1.00	-
1194	550494.70	1275998.09	Картометрический	1.00	-
1195	550502.87	1276006.67	Картометрический	1.00	-
1196	550510.32	1276019.54	Картометрический	1.00	-
1197	550514.71	1276030.43	Картометрический	1.00	-
1198	550518.81	1276045.34	Картометрический	1.00	-
1199	550520.94	1276059.89	Картометрический	1.00	-
1200	550521.22	1276071.51	Картометрический	1.00	-
1201	550518.81	1276085.10	Картометрический	1.00	-
1202	550515.65	1276094.74	Картометрический	1.00	-
1203	550512.20	1276100.32	Картометрический	1.00	-
1204	550504.00	1276104.86	Картометрический	1.00	-
1205	550482.71	1276113.75	Картометрический	1.00	-
1206	550467.77	1276121.61	Картометрический	1.00	-
1207	550455.75	1276130.28	Картометрический	1.00	-
1208	550444.82	1276144.59	Картометрический	1.00	-
1209	550439.75	1276159.65	Картометрический	1.00	-
1210	550440.88	1276174.46	Картометрический	1.00	-
1211	550447.55	1276188.08	Картометрический	1.00	-
1212	550459.60	1276201.45	Картометрический	1.00	-
1213	550471.34	1276210.22	Картометрический	1.00	-
1214	550481.61	1276217.73	Картометрический	1.00	-
1215	550490.35	1276223.77	Картометрический	1.00	-
1216	550497.46	1276231.23	Картометрический	1.00	-
1217	550502.94	1276240.90	Картометрический	1.00	-
1218	550504.09	1276256.40	Картометрический	1.00	-
1219	550502.84	1276276.59	Картометрический	1.00	-
1220	550499.84	1276299.23	Картометрический	1.00	-
1221	550496.74	1276315.67	Картометрический	1.00	-
1222	550494.51	1276325.19	Картометрический	1.00	-
1223	550492.38	1276335.18	Картометрический	1.00	-
1224	550492.45	1276347.33	Картометрический	1.00	-
1225	550494.89	1276363.76	Картометрический	1.00	-
1226	550497.17	1276376.63	Картометрический	1.00	-
1227	550502.78	1276390.28	Картометрический	1.00	-
1228	550508.98	1276402.28	Картометрический	1.00	-
1229	550517.59	1276412.92	Картометрический	1.00	-
1230	550527.92	1276420.18	Картометрический	1.00	-

1	2	3	4	5	6
1231	550538.63	1276423.82	Картометрический	1.00	-
1232	550549.93	1276424.98	Картометрический	1.00	-
1233	550565.65	1276426.23	Картометрический	1.00	-
1234	550582.34	1276427.69	Картометрический	1.00	-
1235	550603.30	1276428.77	Картометрический	1.00	-
1236	550628.09	1276434.59	Картометрический	1.00	-
1237	550645.85	1276436.55	Картометрический	1.00	-
1238	550656.79	1276433.78	Картометрический	1.00	-
1239	550664.76	1276428.01	Картометрический	1.00	-
1240	550673.35	1276426.71	Картометрический	1.00	-
1241	550683.35	1276428.89	Картометрический	1.00	-
1242	550692.54	1276431.91	Картометрический	1.00	-
1243	550702.16	1276434.63	Картометрический	1.00	-
1244	550710.96	1276440.00	Картометрический	1.00	-
1245	550716.41	1276446.42	Картометрический	1.00	-
1246	550720.17	1276453.81	Картометрический	1.00	-
1247	550719.79	1276459.17	Картометрический	1.00	-
1248	550715.60	1276465.21	Картометрический	1.00	-
1249	550708.36	1276471.06	Картометрический	1.00	-
1250	550699.44	1276476.11	Картометрический	1.00	-
1251	550688.33	1276482.99	Картометрический	1.00	-
1252	550684.04	1276490.20	Картометрический	1.00	-
1253	550684.79	1276498.37	Картометрический	1.00	-
1254	550688.39	1276506.98	Картометрический	1.00	-
1255	550693.18	1276514.96	Картометрический	1.00	-
1256	550696.22	1276521.69	Картометрический	1.00	-
1257	550697.19	1276526.39	Картометрический	1.00	-
1258	550695.96	1276533.84	Картометрический	1.00	-
1259	550693.43	1276541.42	Картометрический	1.00	-
1260	550693.55	1276547.99	Картометрический	1.00	-
1261	550694.87	1276556.32	Картометрический	1.00	-
1262	550697.34	1276564.34	Картометрический	1.00	-
1263	550700.63	1276571.26	Картометрический	1.00	-
1264	550703.73	1276575.20	Картометрический	1.00	-
1265	550708.46	1276577.02	Картометрический	1.00	-
1266	550715.13	1276578.05	Картометрический	1.00	-
1267	550723.61	1276582.66	Картометрический	1.00	-
1268	550728.00	1276589.04	Картометрический	1.00	-
1269	550728.09	1276595.77	Картометрический	1.00	-
1270	550724.80	1276601.19	Картометрический	1.00	-
1271	550719.51	1276605.64	Картометрический	1.00	-
1272	550712.31	1276607.42	Картометрический	1.00	-
1273	550703.64	1276606.39	Картометрический	1.00	-
1274	550694.49	1276603.07	Картометрический	1.00	-
1275	550687.26	1276601.57	Картометрический	1.00	-
1276	550681.69	1276603.57	Картометрический	1.00	-
1277	550673.77	1276613.68	Картометрический	1.00	-
1278	550667.57	1276624.61	Картометрический	1.00	-

1	2	3	4	5	6
1279	550663.09	1276636.92	Картометрический	1.00	-
1280	550661.93	1276654.73	Картометрический	1.00	-
1281	550664.97	1276667.13	Картометрический	1.00	-
1282	550672.26	1276679.97	Картометрический	1.00	-
1283	550682.55	1276693.08	Картометрический	1.00	-
1284	550694.90	1276703.20	Картометрический	1.00	-
1285	550705.32	1276707.75	Картометрический	1.00	-
1286	550716.18	1276712.47	Картометрический	1.00	-
1287	550723.48	1276715.06	Картометрический	1.00	-
1288	550732.35	1276716.44	Картометрический	1.00	-
1289	550737.41	1276714.61	Картометрический	1.00	-
1290	550743.80	1276712.35	Картометрический	1.00	-
1291	550751.09	1276714.13	Картометрический	1.00	-
1292	550758.74	1276719.51	Картометрический	1.00	-
1293	550767.23	1276728.81	Картометрический	1.00	-
1294	550774.62	1276739.96	Картометрический	1.00	-
1295	550778.72	1276748.04	Картометрический	1.00	-
1296	550781.07	1276755.93	Картометрический	1.00	-
1297	550780.85	1276767.70	Картометрический	1.00	-
1298	550777.12	1276789.40	Картометрический	1.00	-
1299	550773.15	1276809.31	Картометрический	1.00	-
1300	550770.48	1276816.42	Картометрический	1.00	-
1301	550765.79	1276821.15	Картометрический	1.00	-
1302	550760.37	1276824.31	Картометрический	1.00	-
1303	550755.49	1276828.51	Картометрический	1.00	-
1304	550753.61	1276836.90	Картометрический	1.00	-
1305	550755.30	1276849.70	Картометрический	1.00	-
1306	550757.46	1276861.66	Картометрический	1.00	-
1307	550760.55	1276874.30	Картометрический	1.00	-
1308	550764.95	1276887.02	Картометрический	1.00	-
1309	550768.90	1276898.76	Картометрический	1.00	-
1310	550772.62	1276911.15	Картометрический	1.00	-
1311	550774.69	1276923.88	Картометрический	1.00	-
1312	550778.91	1276933.32	Картометрический	1.00	-
1313	550787.02	1276937.22	Картометрический	1.00	-
1314	550798.22	1276939.19	Картометрический	1.00	-
1315	550811.56	1276940.97	Картометрический	1.00	-
1316	550824.09	1276941.38	Картометрический	1.00	-
1317	550834.73	1276939.91	Картометрический	1.00	-
1318	550847.45	1276938.19	Картометрический	1.00	-
1319	550857.34	1276936.65	Картометрический	1.00	-
1320	550867.48	1276935.40	Картометрический	1.00	-
1321	550881.14	1276935.87	Картометрический	1.00	-
1322	550899.04	1276937.87	Картометрический	1.00	-
1323	550911.29	1276939.88	Картометрический	1.00	-
1324	550921.74	1276941.44	Картометрический	1.00	-
1325	550931.11	1276941.66	Картометрический	1.00	-
1326	550940.06	1276941.76	Картометрический	1.00	-

1	2	3	4	5	6
1327	550949.08	1276942.69	Картометрический	1.00	-
1328	550954.46	1276945.86	Картометрический	1.00	-
1329	550959.00	1276952.21	Картометрический	1.00	-
1330	550961.85	1276961.39	Картометрический	1.00	-
1331	550962.04	1276974.47	Картометрический	1.00	-
1332	550960.60	1276985.31	Картометрический	1.00	-
1333	550958.10	1276995.86	Картометрический	1.00	-
1334	550954.12	1277005.41	Картометрический	1.00	-
1335	550945.85	1277014.15	Картометрический	1.00	-
1336	550933.64	1277023.41	Картометрический	1.00	-
1337	550922.31	1277033.24	Картометрический	1.00	-
1338	550912.54	1277042.98	Картометрический	1.00	-
1339	550905.56	1277054.91	Картометрический	1.00	-
1340	550900.61	1277067.09	Картометрический	1.00	-
1341	550899.14	1277077.71	Картометрический	1.00	-
1342	550899.67	1277090.07	Картометрический	1.00	-
1343	550899.17	1277104.13	Картометрический	1.00	-
1344	550896.73	1277114.71	Картометрический	1.00	-
1345	550890.84	1277130.56	Картометрический	1.00	-
1346	550887.08	1277140.33	Картометрический	1.00	-
1347	550881.29	1277149.94	Картометрический	1.00	-
1348	550868.96	1277164.50	Картометрический	1.00	-
1349	550855.43	1277177.49	Картометрический	1.00	-
1350	550843.91	1277187.86	Картометрический	1.00	-
1351	550830.85	1277197.63	Картометрический	1.00	-
1352	550817.79	1277207.27	Картометрический	1.00	-
1353	550803.49	1277217.04	Картометрический	1.00	-
1354	550794.84	1277225.05	Картометрический	1.00	-
1355	550785.20	1277236.86	Картометрический	1.00	-
1356	550775.15	1277252.14	Картометрический	1.00	-
1357	550771.42	1277262.78	Картометрический	1.00	-
1358	550770.86	1277272.21	Картометрический	1.00	-
1359	550772.55	1277279.82	Картометрический	1.00	-
1360	550777.25	1277288.68	Картометрический	1.00	-
1361	550783.70	1277298.91	Картометрический	1.00	-
1362	550793.53	1277312.28	Картометрический	1.00	-
1363	550803.05	1277323.81	Картометрический	1.00	-
1364	550812.82	1277333.73	Картометрический	1.00	-
1365	550827.88	1277347.26	Картометрический	1.00	-
1366	550836.64	1277356.49	Картометрический	1.00	-
1367	550847.88	1277368.20	Картометрический	1.00	-
1368	550858.62	1277381.42	Картометрический	1.00	-
1369	550866.98	1277393.66	Картометрический	1.00	-
1370	550875.88	1277410.76	Картометрический	1.00	-
1371	550883.48	1277428.23	Картометрический	1.00	-
1372	550888.59	1277443.94	Картометрический	1.00	-
1373	550891.75	1277454.18	Картометрический	1.00	-
1374	550893.91	1277465.11	Картометрический	1.00	-

1	2	3	4	5	6
1375	550894.79	1277476.10	Картометрический	1.00	-
1376	550894.57	1277489.09	Картометрический	1.00	-
1377	550891.06	1277508.51	Картометрический	1.00	-
1378	550886.90	1277525.38	Картометрический	1.00	-
1379	550883.05	1277537.38	Картометрический	1.00	-
1380	550878.54	1277546.74	Картометрический	1.00	-
1381	550876.83	1277559.99	Картометрический	1.00	-
1382	550874.67	1277570.25	Картометрический	1.00	-
1383	550868.12	1277590.27	Картометрический	1.00	-
1384	550871.68	1277597.97	Картометрический	1.00	-
1385	550879.57	1277604.32	Картометрический	1.00	-
1386	550889.58	1277612.21	Картометрический	1.00	-
1387	550894.97	1277613.37	Картометрический	1.00	-
1388	550905.75	1277614.33	Картометрический	1.00	-
1389	550914.80	1277615.49	Картометрический	1.00	-
1390	550928.08	1277620.49	Картометрический	1.00	-
1391	550943.78	1277623.96	Картометрический	1.00	-
1392	550960.52	1277629.73	Картометрический	1.00	-
1393	550974.19	1277638.39	Картометрический	1.00	-
1394	550984.97	1277648.98	Картометрический	1.00	-
1395	550991.12	1277662.45	Картометрический	1.00	-
1396	550990.55	1277689.79	Картометрический	1.00	-
1397	550986.31	1277702.88	Картометрический	1.00	-
1398	550973.80	1277719.24	Картометрический	1.00	-
1399	550963.98	1277730.40	Картометрический	1.00	-
1400	550937.61	1277771.60	Картометрический	1.00	-
1401	550916.06	1277798.74	Картометрический	1.00	-
1402	550894.49	1277822.22	Картометрический	1.00	-
1403	550885.82	1277831.18	Картометрический	1.00	-
1404	550868.19	1277846.83	Картометрический	1.00	-
1405	550854.71	1277859.99	Картометрический	1.00	-
1406	550846.11	1277869.81	Картометрический	1.00	-
1407	550833.81	1277884.26	Картометрический	1.00	-
1408	550820.42	1277899.61	Картометрический	1.00	-
1409	550811.81	1277913.13	Картометрический	1.00	-
1410	550808.34	1277921.43	Картометрический	1.00	-
1411	550807.78	1277923.44	Картометрический	1.00	-
1412	550763.30	1277864.91	Картометрический	1.00	-
1413	550762.40	1277825.87	Картометрический	1.00	-
1414	550754.52	1277777.48	Картометрический	1.00	-
1415	550717.79	1277643.35	Картометрический	1.00	-
1416	550694.21	1277624.65	Картометрический	1.00	-
1417	550666.26	1277583.03	Картометрический	1.00	-
1418	550645.03	1277556.30	Картометрический	1.00	-
1419	550606.90	1277441.90	Картометрический	1.00	-
1420	550581.67	1277358.30	Картометрический	1.00	-
1421	550551.75	1277256.99	Картометрический	1.00	-
1422	550575.56	1277181.26	Картометрический	1.00	-

1	2	3	4	5	6
1423	550602.50	1277116.57	Картометрический	1.00	-
1424	550574.80	1277016.25	Картометрический	1.00	-
1425	550550.68	1276905.63	Картометрический	1.00	-
1426	550580.34	1276847.60	Картометрический	1.00	-
1427	550543.94	1276785.44	Картометрический	1.00	-
1428	550412.99	1276851.05	Картометрический	1.00	-
1429	550334.21	1276850.21	Картометрический	1.00	-
1430	550289.94	1276738.51	Картометрический	1.00	-
1431	550275.66	1276702.47	Картометрический	1.00	-
1432	550150.02	1276748.15	Картометрический	1.00	-
1433	550062.75	1276759.08	Картометрический	1.00	-
1434	550006.90	1276761.56	Картометрический	1.00	-
1435	549971.11	1276749.64	Картометрический	1.00	-
1436	549962.38	1276730.10	Картометрический	1.00	-
1437	549956.23	1276673.23	Картометрический	1.00	-
1438	549973.66	1276623.18	Картометрический	1.00	-
1439	550010.31	1276627.55	Картометрический	1.00	-
1440	550149.93	1276597.08	Картометрический	1.00	-
1441	550119.22	1276318.67	Картометрический	1.00	-
1442	550069.17	1276147.03	Аналитический	0.10	-
1443	550065.72	1276129.31	Аналитический	0.10	-
1444	550065.89	1276129.29	Картометрический	1.00	-
1445	550072.78	1275990.17	Картометрический	1.00	-
1446	550056.11	1275833.14	Картометрический	1.00	-
1447	550051.47	1275814.76	Картометрический	1.00	-
1448	550035.99	1275753.34	Картометрический	1.00	-
1449	550013.60	1275628.82	Картометрический	1.00	-
1450	549866.75	1275643.74	Аналитический	0.10	-
1451	549861.65	1275598.97	Аналитический	0.10	-
1452	550011.83	1275587.69	Аналитический	0.10	-
1453	550009.23	1275572.24	Картометрический	1.00	-
1454	550054.76	1275573.88	Картометрический	1.00	-
1455	550045.99	1275468.28	Картометрический	1.00	-
1456	550077.08	1275441.24	Картометрический	1.00	-
1457	550093.42	1275439.24	Аналитический	0.10	-
1458	550181.54	1275424.94	Аналитический	0.10	-
1459	550230.21	1275419.02	Аналитический	0.10	-
1460	550241.93	1275418.18	Картометрический	1.00	-
1461	550243.35	1275344.30	Картометрический	1.00	-
1462	550234.23	1275345.81	Картометрический	1.00	-
1463	550075.89	1275372.06	Картометрический	1.00	-
1464	550075.07	1275363.24	Картометрический	1.00	-
1465	550073.26	1275343.72	Картометрический	1.00	-
1466	549993.58	1275362.42	Картометрический	1.00	-
1467	549969.00	1275357.00	Картометрический	1.00	-
1468	549950.80	1275337.89	Картометрический	1.00	-
1469	549946.05	1275296.71	Картометрический	1.00	-
1470	550037.94	1275285.40	Картометрический	1.00	-

1	2	3	4	5	6
1471	550033.59	1275254.49	Картометрический	1.00	-
1472	550129.79	1275244.03	Картометрический	1.00	-
1473	550130.63	1275234.58	Картометрический	1.00	-
1474	550090.32	1275205.61	Картометрический	1.00	-
1475	549808.95	1275003.28	Картометрический	1.00	-
1476	549780.29	1274820.43	Картометрический	1.00	-
1477	549738.90	1274730.34	Картометрический	1.00	-
1478	549564.62	1274789.88	Картометрический	1.00	-
1479	549510.29	1274670.62	Картометрический	1.00	-
1480	549634.76	1274613.74	Картометрический	1.00	-
1481	549645.88	1274591.40	Картометрический	1.00	-
1482	549508.01	1274341.76	Картометрический	1.00	-
1483	549473.55	1274284.29	Картометрический	1.00	-
1484	549446.03	1274267.16	Картометрический	1.00	-
1485	549391.04	1274262.96	Картометрический	1.00	-
1486	549355.84	1274274.18	Картометрический	1.00	-
1487	549354.08	1274250.14	Картометрический	1.00	-
1488	549362.65	1274238.11	Картометрический	1.00	-
1489	549356.59	1274208.06	Картометрический	1.00	-
1490	549325.58	1274159.17	Картометрический	1.00	-
1491	549296.34	1274140.33	Картометрический	1.00	-
1492	549258.53	1274136.10	Картометрический	1.00	-
1493	549220.77	1274159.35	Картометрический	1.00	-
1494	549117.84	1274245.39	Картометрический	1.00	-
1495	549109.23	1274237.67	Картометрический	1.00	-
1496	549110.07	1274223.07	Картометрический	1.00	-
1497	549146.86	1274137.15	Картометрический	1.00	-
1498	549172.58	1274107.91	Картометрический	1.00	-
1499	549189.65	1274041.76	Картометрический	1.00	-
1500	549187.03	1274022.02	Картометрический	1.00	-
1501	549161.19	1273977.41	Картометрический	1.00	-
1502	549152.53	1273940.50	Картометрический	1.00	-
1503	549154.16	1273888.98	Картометрический	1.00	-
1504	549166.13	1273857.19	Картометрический	1.00	-
1505	549184.01	1273764.42	Картометрический	1.00	-
885	549195.79	1273619.29	Картометрический	1.00	-
1506	550267.00	1275616.84	Картометрический	1.00	-
1507	550263.12	1275704.77	Картометрический	1.00	-
1508	550282.49	1275706.32	Картометрический	1.00	-
1509	550279.78	1275767.14	Картометрический	1.00	-
1510	550220.90	1275763.65	Картометрический	1.00	-
1511	550234.07	1275614.52	Картометрический	1.00	-
1506	550267.00	1275616.84	Картометрический	1.00	-
1512	551208.96	1277993.48	Картометрический	1.00	-
1513	551211.18	1277994.92	Картометрический	1.00	-
1514	551229.98	1278013.37	Картометрический	1.00	-

1	2	3	4	5	6
1515	551239.10	1278024.27	Картометрический	1.00	-
1516	551250.44	1278038.81	Картометрический	1.00	-
1517	551260.61	1278053.27	Картометрический	1.00	-
1518	551271.74	1278069.41	Картометрический	1.00	-
1519	551282.90	1278085.57	Картометрический	1.00	-
1520	551292.18	1278099.18	Картометрический	1.00	-
1521	551297.03	1278108.95	Картометрический	1.00	-
1522	551300.23	1278121.94	Картометрический	1.00	-
1523	551300.32	1278131.24	Картометрический	1.00	-
1524	551296.12	1278140.45	Картометрический	1.00	-
1525	551288.64	1278151.69	Картометрический	1.00	-
1526	551282.54	1278159.05	Картометрический	1.00	-
1527	551278.00	1278168.97	Картометрический	1.00	-
1528	551275.08	1278180.52	Картометрический	1.00	-
1529	551275.33	1278192.23	Картометрический	1.00	-
1530	551275.99	1278205.48	Картометрический	1.00	-
1531	551275.77	1278222.07	Картометрический	1.00	-
1532	551273.52	1278235.66	Картометрический	1.00	-
1533	551270.48	1278246.72	Картометрический	1.00	-
1534	551266.63	1278255.20	Картометрический	1.00	-
1535	551261.68	1278266.63	Картометрический	1.00	-
1536	551258.01	1278282.23	Картометрический	1.00	-
1537	551258.83	1278306.23	Картометрический	1.00	-
1538	551258.90	1278310.12	Картометрический	1.00	-
1539	551248.78	1278319.54	Картометрический	1.00	-
1540	551228.71	1278326.30	Картометрический	1.00	-
1541	551193.80	1278326.26	Картометрический	1.00	-
1542	551208.62	1278300.82	Картометрический	1.00	-
1543	551219.08	1278269.43	Картометрический	1.00	-
1544	551217.31	1278236.33	Картометрический	1.00	-
1545	551211.19	1278210.01	Картометрический	1.00	-
1546	551190.23	1278181.98	Картометрический	1.00	-
1547	551150.07	1278159.87	Картометрический	1.00	-
1548	551123.88	1278136.92	Картометрический	1.00	-
1549	551106.40	1278102.95	Картометрический	1.00	-
1550	551086.30	1278051.16	Картометрический	1.00	-
1551	551061.00	1278059.61	Картометрический	1.00	-
1552	551019.99	1278068.05	Картометрический	1.00	-
1553	550974.60	1278062.91	Картометрический	1.00	-
1554	550958.24	1278056.69	Картометрический	1.00	-
1555	550958.92	1277971.75	Картометрический	1.00	-
1556	551088.65	1277978.90	Картометрический	1.00	-
1557	551186.10	1278018.73	Картометрический	1.00	-
1558	551204.68	1278009.62	Картометрический	1.00	-
1512	551208.96	1277993.48	Картометрический	1.00	-

3. Сведения о характерных точках части (частей) границы объекта					
Обозначение характерных точек части границы	Координаты, м		Метод определения координат характерной точки	Средняя квадратическая погрешность положения характерной точки (Mt), м	Описание обозначения точки на местности (при наличии)
	X	Y			
1	2	3	4	5	6
Часть №					
-	-	-	-	-	-



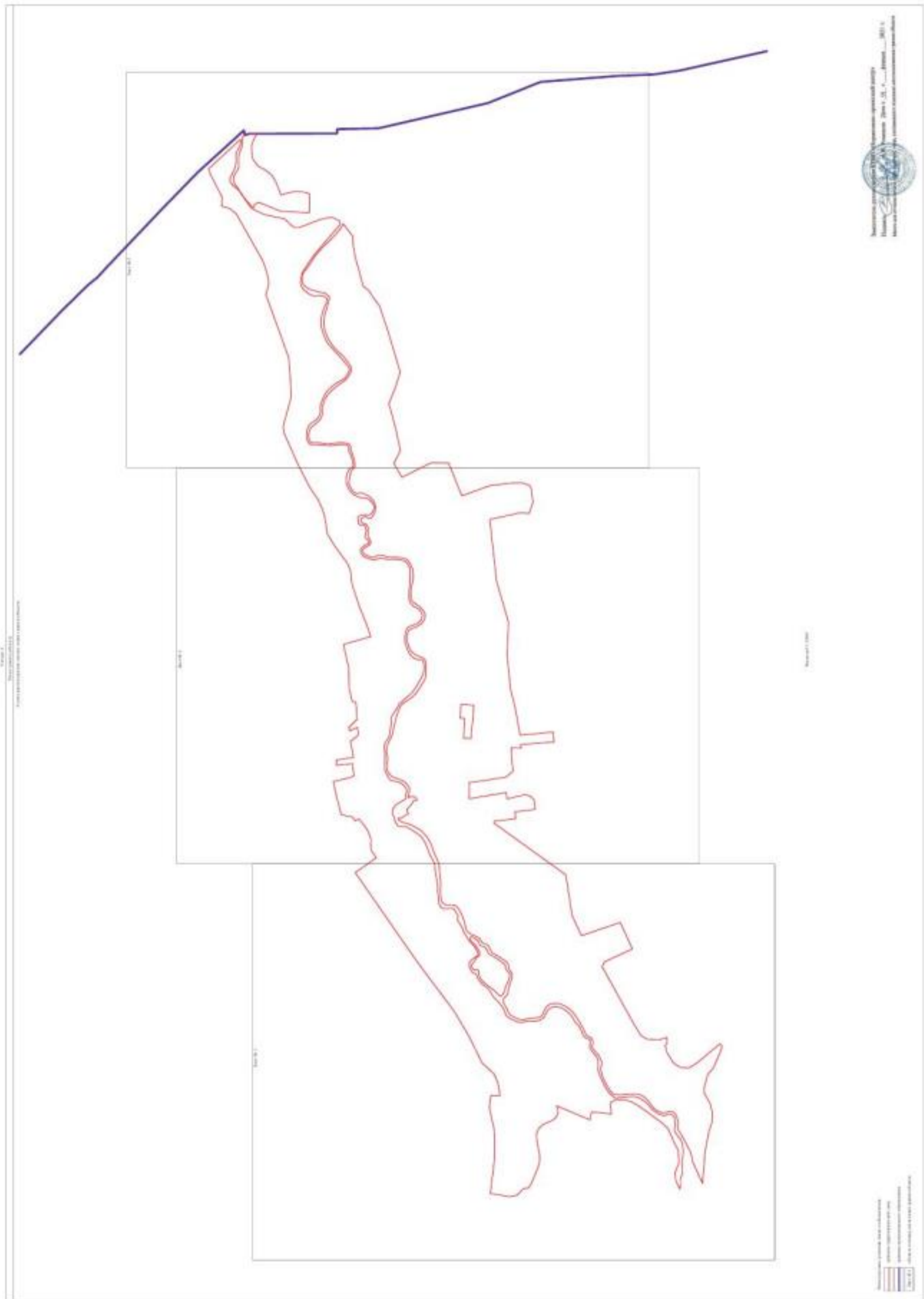

1. Batas Wilayah Desa  
2. Batas Wilayah Kecamatan  
3. Batas Wilayah Kabupaten

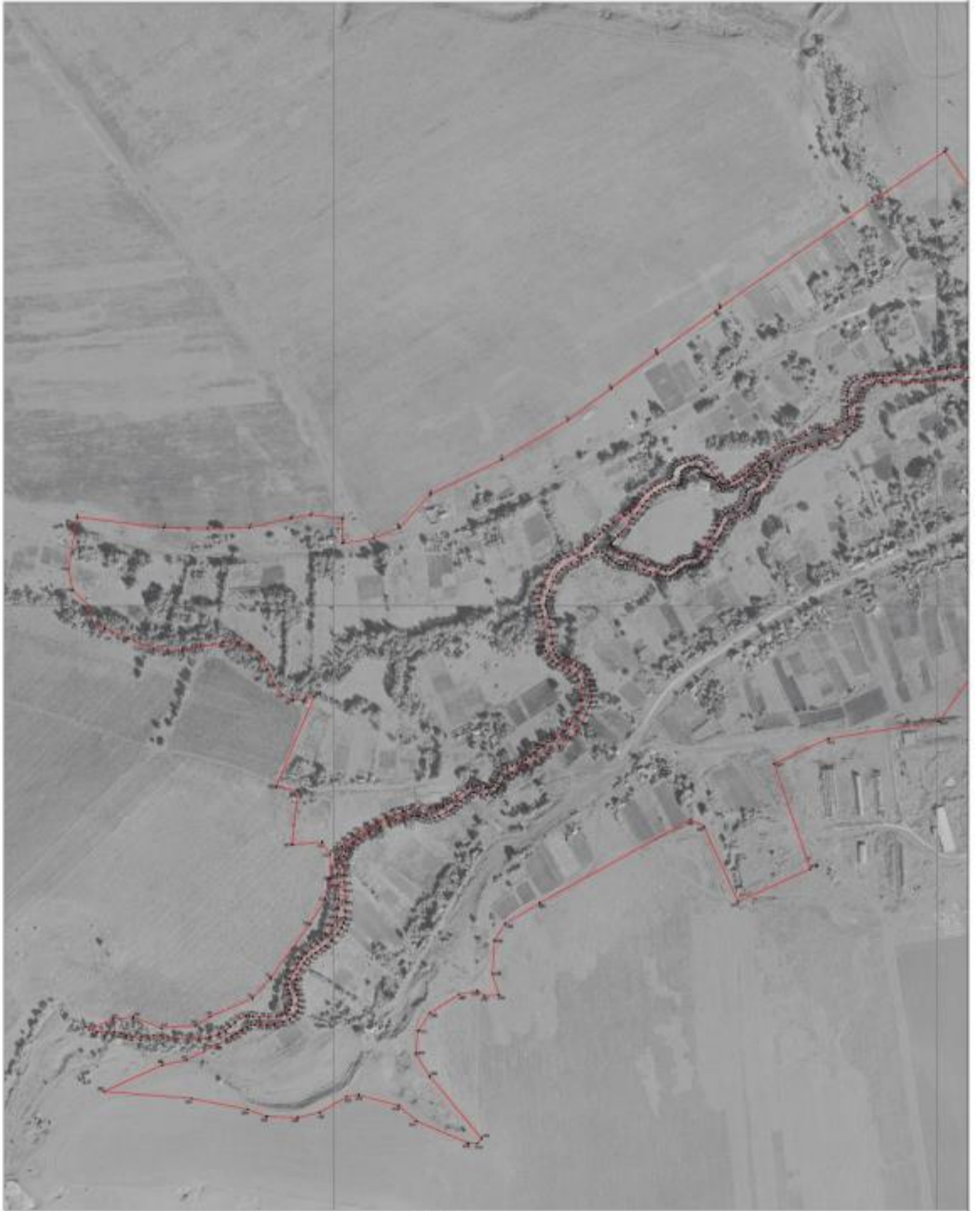

Legend

- Red line: Boundary
- Red dots: Path

Scale: 1:5000

North Arrow

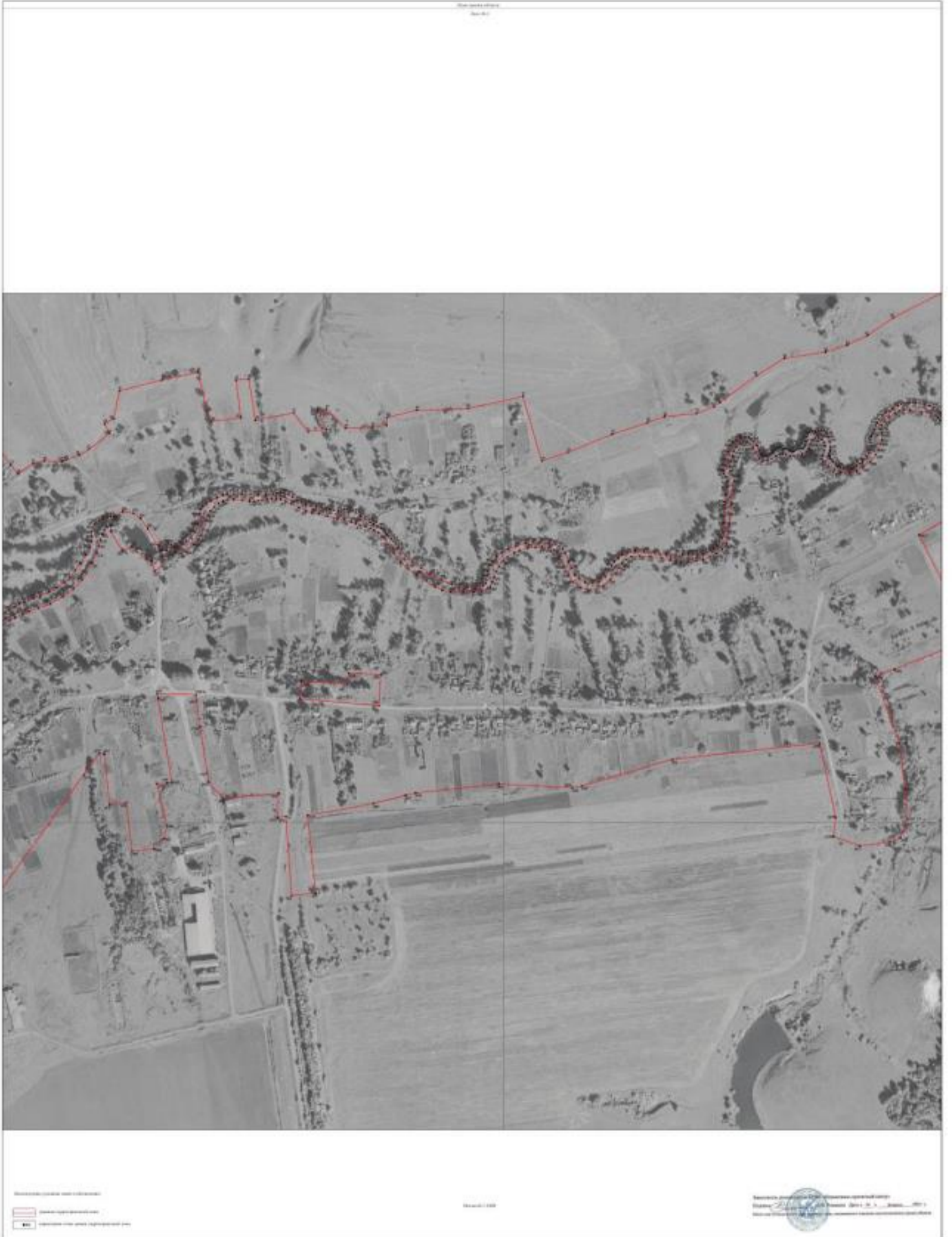



Map No. 1

- Legend
- Red line: Boundary of the project area
  - Blue line: Boundary of the study area
  - Black dots: Survey points



## ОПИСАНИЕ МЕСТОПОЛОЖЕНИЯ ГРАНИЦ

## Общественно - деловая зона - ОД

(наименование объекта, местоположение границ которого описано  
(далее - объект)

## Раздел 1

Сведения об объекте		
№ п/п	Характеристики объекта	Описание характеристик
1	2	3
1	Местоположение объекта	Воронежская область, Рамонский муниципальный район, Павловское сельское поселение, село Лебяжье
2	Площадь объекта $\pm$ величина погрешности определения площади ( $P \pm \text{Дельта } P$ )	6611 +/- 285 м <sup>2</sup>
3	Иные характеристики объекта	-

## Раздел 2

Сведения о местоположении границ объекта					
1. Система координат: МСК - 36, зона 1					
2. Сведения о характерных точках границ объекта					
Обозначение характерных точек границ	Координаты, м		Метод определения координат характерной точки	Средняя квадратическая погрешность положения характерной точки (Mt), м	Описание обозначения точки на местности (при наличии)
	X	Y			
1	2	3	4	5	6
1	550267.00	1275616.84	Картометрический	1.00	-
2	550263.12	1275704.77	Картометрический	1.00	-
3	550282.49	1275706.32	Картометрический	1.00	-
4	550279.78	1275767.14	Картометрический	1.00	-
5	550220.90	1275763.65	Картометрический	1.00	-
6	550234.07	1275614.52	Картометрический	1.00	-
1	550267.00	1275616.84	Картометрический	1.00	-
3. Сведения о характерных точках части (частей) границы объекта					
Обозначение характерных точек части границы	Координаты, м		Метод определения координат характерной точки	Средняя квадратическая погрешность положения характерной точки (Mt), м	Описание обозначения точки на местности (при наличии)
	X	Y			
1	2	3	4	5	6
Часть №					
-	-	-	-	-	-



## Раздел 4

## План границ объекта



Масштаб 1:2000

Используемые условные знаки и обозначения :



границы территориальной зоны

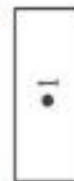

характерная точка границ территориальной зоны

Заместитель руководителя БУВО «Нормативно-проектный центр»

Подпись  А.В. Ромашов Дата « 04 » февраля 2021 г.

Место для оттиска печати (при наличии) лица, составившего описание местоположения границ объекта



## ОПИСАНИЕ МЕСТОПОЛОЖЕНИЯ ГРАНИЦ

## Зона ритуальных объектов - СН1

(наименование объекта, местоположение границ которого описано  
(далее - объект)

## Раздел 1

Сведения об объекте		
№ п/п	Характеристики объекта	Описание характеристик
1	2	3
1	Местоположение объекта	Воронежская область, Рамонский муниципальный район, Павловское сельское поселение, село Лебяжье
2	Площадь объекта $\pm$ величина погрешности определения площади ( $P \pm \text{Дельта } P$ )	24067 +/- 543 м <sup>2</sup>
3	Иные характеристики объекта	-

## Раздел 2

Сведения о местоположении границ объекта					
1. Система координат: МСК - 36, зона 1					
2. Сведения о характерных точках границ объекта					
Обозначение характерных точек границ	Координаты, м		Метод определения координат характерной точки	Средняя квадратическая погрешность положения характерной точки (Mt), м	Описание обозначения точки на местности (при наличии)
	X	Y			
1	2	3	4	5	6
1	549861.65	1275598.97	Аналитический	0.10	-
2	549866.75	1275643.74	Аналитический	0.10	-
3	549878.90	1275749.76	Аналитический	0.10	-
4	549881.53	1275768.43	Аналитический	0.10	-
5	549727.94	1275775.04	Аналитический	0.10	-
6	549723.56	1275752.12	Аналитический	0.10	-
7	549712.11	1275631.12	Аналитический	0.10	-
8	549803.14	1275619.82	Аналитический	0.10	-
9	549801.40	1275603.50	Аналитический	0.10	-
1	549861.65	1275598.97	Аналитический	0.10	-
3. Сведения о характерных точках части (частей) границы объекта					
Обозначение характерных точек части границы	Координаты, м		Метод определения координат характерной точки	Средняя квадратическая погрешность положения характерной точки (Mt), м	Описание обозначения точки на местности (при наличии)
	X	Y			
1	2	3	4	5	6
Часть №					
-	-	-	-	-	-



## Раздел 4

## План границ объекта



Используемые условные знаки и обозначения :



границы территориальной зоны



характерная точка границ территориальной зоны

Масштаб 1:2000

Заместитель руководителя БУНО «Нормативно-проектный центр»

Подпись  А.В. Ромашов Дата « 04 » февраля 2021 г.

Место для оттиска печати (при наличии) лица, составившего описание местоположения границ объекта



Приложение № 4  
к правилам землепользования и застройки  
Павловского сельского поселения  
Рамонского муниципального района  
Воронежской области

**СВЕДЕНИЯ О ГРАНИЦАХ ТЕРРИТОРИАЛЬНЫХ ЗОН,  
СОДЕРЖАЩИЕ ГРАФИЧЕСКОЕ ОПИСАНИЕ МЕСТОПОЛОЖЕНИЯ  
ГРАНИЦ ТЕРРИТОРИАЛЬНЫХ ЗОН, ПЕРЕЧЕНЬ КООРДИНАТ  
ХАРАКТЕРНЫХ ТОЧЕК ГРАНИЦ ТЕРРИТОРИАЛЬНЫХ ЗОН  
СЕЛА ПАВЛОВКА**

## ОПИСАНИЕ МЕСТОПОЛОЖЕНИЯ ГРАНИЦ

Зона застройки индивидуальными жилыми домами - Ж1

---

(наименование объекта, местоположение границ которого описано  
(далее - объект)

## Раздел 1

Сведения об объекте		
№ п/п	Характеристики объекта	Описание характеристик
1	2	3
1	Местоположение объекта	Воронежская область, Рамонский муниципальный район, Павловское сельское поселение, село Павловка
2	Площадь объекта $\pm$ величина погрешности определения площади ( $P \pm \Delta P$ )	211342 +/- 1609 м <sup>2</sup>
3	Иные характеристики объекта	-

Сведения о местоположении границ объекта					
1. Система координат: МСК - 36, зона 1					
2. Сведения о характерных точках границ объекта					
Обозначение характерных точек границ	Координаты, м		Метод определения координат характерной точки	Средняя квадратическая погрешность положения характерной точки (Mt), м	Описание обозначения точки на местности (при наличии)
	X	Y			
1	2	3	4	5	6
1	549867.69	1271191.27	Картометрический	1.00	-
2	549783.60	1271283.16	Картометрический	1.00	-
3	549766.70	1271284.93	Картометрический	1.00	-
4	549759.05	1271278.18	Картометрический	1.00	-
5	549756.39	1271256.17	Картометрический	1.00	-
6	549760.53	1271238.35	Картометрический	1.00	-
7	549778.12	1271206.92	Картометрический	1.00	-
8	549820.12	1271151.66	Картометрический	1.00	-
1	549867.69	1271191.27	Картометрический	1.00	-
9	549871.74	1271565.10	Картометрический	1.00	-
10	549852.12	1271642.41	Картометрический	1.00	-
11	549824.61	1271632.15	Картометрический	1.00	-
12	549806.01	1271804.77	Картометрический	1.00	-
13	549821.73	1271955.86	Картометрический	1.00	-
14	549682.54	1271939.79	Картометрический	1.00	-
15	549691.59	1271705.36	Картометрический	1.00	-
16	549605.66	1271689.19	Картометрический	1.00	-
17	549625.31	1271553.52	Картометрический	1.00	-
18	549627.05	1271543.87	Картометрический	1.00	-
19	549693.55	1271570.43	Картометрический	1.00	-
20	549706.69	1271566.23	Картометрический	1.00	-
21	549743.68	1271524.10	Картометрический	1.00	-
9	549871.74	1271565.10	Картометрический	1.00	-
22	549700.25	1272242.87	Картометрический	1.00	-
23	549757.20	1272391.32	Картометрический	1.00	-
24	549857.19	1272588.64	Картометрический	1.00	-
25	549908.92	1272695.89	Картометрический	1.00	-
26	549938.28	1272785.14	Картометрический	1.00	-
27	549874.54	1272786.57	Картометрический	1.00	-
28	549813.72	1272787.92	Картометрический	1.00	-
29	549774.00	1272669.49	Картометрический	1.00	-

1	2	3	4	5	6
30	549712.75	1272519.33	Картометрический	1.00	-
31	549595.66	1272370.12	Картометрический	1.00	-
32	549568.83	1272250.82	Картометрический	1.00	-
33	549578.25	1272237.92	Картометрический	1.00	-
34	549626.35	1272235.26	Картометрический	1.00	-
35	549657.31	1272252.39	Картометрический	1.00	-
22	549700.25	1272242.87	Картометрический	1.00	-
36	550406.98	1272098.28	Картометрический	1.00	-
37	550444.26	1272293.99	Картометрический	1.00	-
38	550451.32	1272403.03	Картометрический	1.00	-
39	550419.55	1272411.67	Картометрический	1.00	-
40	550368.19	1272516.51	Картометрический	1.00	-
41	550267.69	1272520.11	Картометрический	1.00	-
42	550259.88	1272472.05	Картометрический	1.00	-
43	550252.63	1272254.82	Картометрический	1.00	-
44	550249.91	1272174.97	Картометрический	1.00	-
45	550254.17	1272153.49	Картометрический	1.00	-
46	550266.16	1272129.43	Картометрический	1.00	-
47	550285.02	1272110.51	Картометрический	1.00	-
48	550345.08	1272104.48	Картометрический	1.00	-
36	550406.98	1272098.28	Картометрический	1.00	-

## 3. Сведения о характерных точках части (частей) границы объекта

Обозначение характерных точек части границы	Координаты, м		Метод определения координат характерной точки	Средняя квадратическая погрешность положения характерной точки (Mt), м	Описание обозначения точки на местности (при наличии)
	X	Y			
1	2	3	4	5	6
Часть №					
-	-	-	-	-	-



Раздел 4  
План границ объекта



Масштаб 1:5000

Используемые условные знаки и обозначения:

	границы территориальной зоны
---	------------------------------

	характерная точка границ территориальной зоны
---	---



Заместитель руководителя БУРО «Нормативно-проектный центр»

Подпись: А.В. Ромашов Дата « 04 » февраля 2021 г.

Место для отписки печати (при наличии) лица, составившего описание местоположения границ объекта

Приложение № 5  
к правилам землепользования и застройки  
Павловского сельского поселения  
Рамонского муниципального района  
Воронежской области

СВЕДЕНИЯ О ГРАНИЦАХ ТЕРРИТОРИАЛЬНЫХ ЗОН,  
СОДЕРЖАЩИЕ ГРАФИЧЕСКОЕ ОПИСАНИЕ МЕСТОПОЛОЖЕНИЯ  
ГРАНИЦ ТЕРРИТОРИАЛЬНЫХ ЗОН, ПЕРЕЧЕНЬ КООРДИНАТ  
ХАРАКТЕРНЫХ ТОЧЕК ГРАНИЦ ТЕРРИТОРИАЛЬНЫХ ЗОН  
ХУТОРА РУДА

## ОПИСАНИЕ МЕСТОПОЛОЖЕНИЯ ГРАНИЦ

Зона застройки индивидуальными жилыми домами - Ж1

---

 (наименование объекта, местоположение границ которого описано  
 (далее - объект)

## Раздел 1

Сведения об объекте		
№ п/п	Характеристики объекта	Описание характеристик
1	2	3
1	Местоположение объекта	Воронежская область, Рамонский муниципальный район, Павловское сельское поселение, хутор Руда
2	Площадь объекта $\pm$ величина погрешности определения площади ( $P \pm \Delta P$ )	869645 +/- 3264 м <sup>2</sup>
3	Иные характеристики объекта	-

## Раздел 2

Сведения о местоположении границ объекта					
1. Система координат: МСК - 36, зона 1					
2. Сведения о характерных точках границ объекта					
Обозначение характерных точек границ	Координаты, м		Метод определения координат характерной точки	Средняя квадратическая погрешность положения характерной точки (Mt), м	Описание обозначения точки на местности (при наличии)
	X	Y			
1	2	3	4	5	6
1	546447.88	1269345.75	Картометрический	1.00	-
2	546445.64	1269351.34	Картометрический	1.00	-
3	546384.81	1269473.82	Картометрический	1.00	-
4	546366.85	1269509.97	Картометрический	1.00	-
5	546334.60	1269496.59	Картометрический	1.00	-
6	546318.38	1269469.58	Картометрический	1.00	-
7	546310.68	1269454.38	Картометрический	1.00	-
8	546296.25	1269446.84	Картометрический	1.00	-
9	546271.69	1269446.97	Картометрический	1.00	-
10	546238.74	1269464.07	Картометрический	1.00	-
11	546207.42	1269468.47	Картометрический	1.00	-
12	546171.80	1269457.65	Картометрический	1.00	-
13	546135.28	1269436.68	Картометрический	1.00	-
14	546066.43	1269386.24	Картометрический	1.00	-
15	546034.93	1269352.54	Картометрический	1.00	-
16	546001.19	1269381.50	Картометрический	1.00	-
17	545974.07	1269379.10	Картометрический	1.00	-
18	545949.72	1269422.41	Картометрический	1.00	-
19	545880.03	1269372.82	Картометрический	1.00	-
20	545843.00	1269422.12	Картометрический	1.00	-
21	545788.58	1269376.69	Картометрический	1.00	-
22	545767.96	1269316.69	Картометрический	1.00	-
23	545709.53	1269318.69	Картометрический	1.00	-
24	545649.44	1269329.16	Картометрический	1.00	-
25	545564.90	1269360.93	Картометрический	1.00	-
26	545481.06	1269362.21	Картометрический	1.00	-
27	545398.37	1269426.99	Картометрический	1.00	-
28	545373.01	1269437.28	Картометрический	1.00	-
29	545328.02	1269416.35	Картометрический	1.00	-
30	545308.67	1269442.69	Картометрический	1.00	-
31	545282.47	1269454.68	Картометрический	1.00	-
32	545265.52	1269452.23	Картометрический	1.00	-
33	545246.77	1269427.78	Картометрический	1.00	-

1	2	3	4	5	6
34	545222.18	1269421.98	Картометрический	1.00	-
35	545191.71	1269427.22	Картометрический	1.00	-
36	545159.65	1269441.03	Картометрический	1.00	-
37	545000.70	1269509.49	Картометрический	1.00	-
38	544875.67	1269577.03	Картометрический	1.00	-
39	544852.07	1269528.86	Картометрический	1.00	-
40	544848.46	1269517.74	Картометрический	1.00	-
41	544949.58	1269447.96	Картометрический	1.00	-
42	544995.97	1269407.93	Картометрический	1.00	-
43	545005.98	1269375.70	Картометрический	1.00	-
44	545077.51	1269282.20	Картометрический	1.00	-
45	545077.42	1269263.58	Картометрический	1.00	-
46	545052.56	1269201.91	Картометрический	1.00	-
47	545019.31	1269156.37	Картометрический	1.00	-
48	545063.56	1269024.91	Картометрический	1.00	-
49	545086.44	1269026.49	Картометрический	1.00	-
50	545108.39	1269011.98	Картометрический	1.00	-
51	545113.34	1268985.71	Картометрический	1.00	-
52	545089.51	1268960.43	Картометрический	1.00	-
53	545116.16	1268867.17	Картометрический	1.00	-
54	545121.53	1268752.85	Картометрический	1.00	-
55	545104.35	1268702.99	Картометрический	1.00	-
56	545037.97	1268637.31	Картометрический	1.00	-
57	545049.79	1268629.62	Картометрический	1.00	-
58	545090.49	1268638.72	Картометрический	1.00	-
59	545114.16	1268630.98	Картометрический	1.00	-
60	545162.20	1268580.78	Картометрический	1.00	-
61	545184.83	1268532.41	Картометрический	1.00	-
62	545188.78	1268473.97	Картометрический	1.00	-
63	545171.53	1268409.72	Картометрический	1.00	-
64	545127.22	1268354.92	Картометрический	1.00	-
65	545096.64	1268334.77	Картометрический	1.00	-
66	545037.28	1268319.84	Картометрический	1.00	-
67	545221.66	1268239.41	Картометрический	1.00	-
68	545328.02	1268193.02	Картометрический	1.00	-
69	545316.65	1268294.67	Картометрический	1.00	-
70	545276.85	1268295.73	Картометрический	1.00	-
71	545265.03	1268303.41	Картометрический	1.00	-
72	545380.11	1268455.19	Картометрический	1.00	-
73	545466.23	1268400.56	Картометрический	1.00	-
74	545589.24	1268615.80	Картометрический	1.00	-
75	545630.65	1268596.96	Картометрический	1.00	-
76	545635.82	1268614.71	Картометрический	1.00	-
77	545660.04	1268719.56	Картометрический	1.00	-

1	2	3	4	5	6
78	545735.45	1268725.94	Картометрический	1.00	-
79	545824.34	1268717.85	Картометрический	1.00	-
80	545867.88	1268788.74	Картометрический	1.00	-
81	545815.67	1268849.97	Картометрический	1.00	-
82	545817.48	1268874.51	Картометрический	1.00	-
83	545842.18	1268903.16	Картометрический	1.00	-
84	545904.10	1268921.46	Картометрический	1.00	-
85	545932.95	1268934.01	Картометрический	1.00	-
86	546015.39	1268992.00	Картометрический	1.00	-
87	546064.92	1269043.16	Картометрический	1.00	-
88	546169.59	1269209.38	Картометрический	1.00	-
89	546180.28	1269221.09	Картометрический	1.00	-
90	546201.62	1269244.50	Картометрический	1.00	-
91	546242.72	1269276.85	Картометрический	1.00	-
92	546324.51	1269307.56	Картометрический	1.00	-
1	546447.88	1269345.75	Картометрический	1.00	-

### 3. Сведения о характерных точках части (частей) границы объекта

Обозначение характерных точек части границы	Координаты, м		Метод определения координат характерной точки	Средняя квадратическая погрешность положения характерной точки (Mt), м	Описание обозначения точки на местности (при наличии)
	X	Y			
1	2	3	4	5	6
Часть №					
-	-	-	-	-	-



Раздел 4  
План границ объекта



Используемые условные знаки и обозначения:

— границы территориальной зоны

• 1 характеристическая точка границ территориальной зоны

Масштаб 1:10000

Заместитель руководителя БУВД «Нормативно-проектный центр»

Подпись:  А.В. Ромашов Дата « 04 » февраля 2021 г.

Место для отписки взыскателя (при наличии) закл, составленного описание местоположения границ объекта



Приложение № 6  
к правилам землепользования и застройки  
Павловского сельского поселения  
Рамонского муниципального района  
Воронежской области

**СВЕДЕНИЯ О ГРАНИЦАХ ТЕРРИТОРИАЛЬНЫХ ЗОН,  
СОДЕРЖАЩИЕ ГРАФИЧЕСКОЕ ОПИСАНИЕ МЕСТОПОЛОЖЕНИЯ  
ГРАНИЦ ТЕРРИТОРИАЛЬНЫХ ЗОН, ПЕРЕЧЕНЬ КООРДИНАТ  
ХАРАКТЕРНЫХ ТОЧЕК ГРАНИЦ ТЕРРИТОРИАЛЬНЫХ ЗОН,  
РАСПОЛОЖЕННЫХ ЗА ГРАНИЦАМИ НАСЕЛЕННЫХ ПУНКТОВ НА  
ТЕРРИТОРИИ ПАВЛОВСКОГО СЕЛЬСКОГО ПОСЕЛЕНИЯ**

## ОПИСАНИЕ МЕСТОПОЛОЖЕНИЯ ГРАНИЦ

Зона улиц, дорог, инженерной и транспортной инфраструктуры - ИТ1

---

(наименование объекта, местоположение границ которого описано  
(далее - объект)

## Раздел 1

Сведения об объекте		
№ п/п	Характеристики объекта	Описание характеристик
1	2	3
1	Местоположение объекта	Воронежская область, Рамонский муниципальный район, Павловское сельское поселение
2	Площадь объекта $\pm$ величина погрешности определения площади ( $P \pm \text{Дельта } P$ )	38763 +/- 689 м <sup>2</sup>
3	Иные характеристики объекта	-

Сведения о местоположении границ объекта					
1. Система координат: МСК - 36, зона 1					
2. Сведения о характерных точках границ объекта					
Обозначение характерных точек границ	Координаты, м		Метод определения координат характерной точки	Средняя квадратическая погрешность положения характерной точки (Mt), м	Описание обозначения точки на местности (при наличии)
	X	Y			
1	2	3	4	5	6
1	547815.46	1271580.50	Картометрический	1.00	-
2	547818.16	1271592.68	Картометрический	1.00	-
3	547788.38	1271609.17	Картометрический	1.00	-
4	547768.41	1271618.48	Картометрический	1.00	-
5	547675.40	1271697.45	Картометрический	1.00	-
6	547533.25	1272181.79	Картометрический	1.00	-
7	547501.67	1272288.44	Аналитический	0.50	-
8	547492.64	1272311.77	Аналитический	0.50	-
9	547478.36	1272333.17	Аналитический	0.50	-
10	547460.45	1272354.29	Аналитический	0.50	-
11	547412.72	1272393.67	Аналитический	0.50	-
12	547354.12	1272428.12	Аналитический	0.50	-
13	547135.80	1272527.21	Аналитический	0.50	-
14	546861.34	1272652.55	Аналитический	0.50	-
15	546638.65	1272751.46	Аналитический	0.50	-
16	546426.42	1272849.49	Аналитический	0.50	-
17	546397.46	1272862.62	Аналитический	0.50	-
18	546364.91	1272877.71	Аналитический	0.50	-
19	546356.03	1272860.76	Аналитический	0.50	-
20	546391.60	1272844.17	Аналитический	0.50	-
21	546651.78	1272723.34	Аналитический	0.50	-
22	546706.36	1272697.56	Аналитический	0.50	-
23	546860.39	1272630.26	Аналитический	0.50	-
24	546973.75	1272579.25	Аналитический	0.50	-
25	547114.49	1272515.56	Аналитический	0.50	-
26	547311.43	1272426.61	Аналитический	0.50	-
27	547381.71	1272392.16	Аналитический	0.50	-
28	547411.05	1272374.53	Аналитический	0.50	-
29	547455.59	1272332.04	Аналитический	0.50	-
30	547479.46	1272296.14	Аналитический	0.50	-
31	547497.56	1272247.37	Аналитический	0.50	-
32	547510.44	1272201.97	Аналитический	0.50	-
33	547527.12	1272144.76	Аналитический	0.50	-
34	547564.22	1272015.45	Аналитический	0.50	-



1	2	3	4	5	6
35	547634.28	1271773.06	Аналитический	0.50	-
36	547656.91	1271705.37	Аналитический	0.50	-
37	547665.95	1271690.16	Аналитический	0.50	-
38	547676.62	1271674.67	Аналитический	0.50	-
39	547693.78	1271655.24	Аналитический	0.50	-
40	547705.03	1271643.98	Аналитический	0.50	-
41	547715.18	1271635.51	Аналитический	0.50	-
42	547729.56	1271624.88	Аналитический	0.50	-
43	547749.66	1271611.22	Аналитический	0.50	-
44	547750.95	1271610.46	Картометрический	1.00	-
45	547754.04	1271616.07	Картометрический	1.00	-
46	547814.80	1271580.31	Картометрический	1.00	-
1	547815.46	1271580.50	Картометрический	1.00	-
3. Сведения о характерных точках части (частей) границы объекта					
Обозначение характерных точек части границы	Координаты, м		Метод определения координат характерной точки	Средняя квадратическая погрешность положения характерной точки (Mt), м	Описание обозначения точки на местности (при наличии)
	X	Y			
1	2	3	4	5	6
Часть №					
-	-	-	-	-	-





Масштаб 1:5000

Используемые условные знаки и обозначения:

-  границы территориальной зоны
-  границы муниципального образования
-  1 характерная точка границ территориальной зоны

Заместитель руководителя БУИО «Нормативно-проектный центр»

Подпись  А.В. Ромашов Дата « 04 » февраля 2021 г.

Место для оттиска печати (или подписи) лица, составившего описание местоположения границ объекта



## ОПИСАНИЕ МЕСТОПОЛОЖЕНИЯ ГРАНИЦ

## Зона сельскохозяйственного производства - СХ1

(наименование объекта, местоположение границ которого описано  
(далее - объект)

## Раздел 1

Сведения об объекте		
№ п/п	Характеристики объекта	Описание характеристик
1	2	3
1	Местоположение объекта	Воронежская область, Рамонский муниципальный район, Павловское сельское поселение
2	Площадь объекта $\pm$ величина погрешности определения площади ( $P \pm \Delta P$ )	454294 +/- 11795 м <sup>2</sup>
3	Иные характеристики объекта	-

## Раздел 2

Сведения о местоположении границ объекта					
1. Система координат: МСК - 36, зона 1					
2. Сведения о характерных точках границ объекта					
Обозначение характерных точек границ	Координаты, м		Метод определения координат характерной точки	Средняя квадратическая погрешность положения характерной точки (Mt), м	Описание обозначения точки на местности (при наличии)
	X	Y			
1	2	3	4	5	6
1	549993.58	1275362.42	Картометрический	5.00	-
2	550002.22	1275381.28	Картометрический	5.00	-
3	550029.37	1275431.81	Картометрический	5.00	-
4	550037.66	1275447.23	Картометрический	5.00	-
5	550044.68	1275460.29	Картометрический	5.00	-
6	550045.99	1275468.28	Картометрический	5.00	-
7	550049.00	1275508.64	Картометрический	5.00	-
8	549950.73	1275531.44	Картометрический	5.00	-
9	549943.65	1275478.38	Картометрический	5.00	-
10	549902.98	1275487.64	Картометрический	5.00	-
11	549650.13	1275545.21	Картометрический	5.00	-
12	549644.03	1275521.68	Картометрический	5.00	-
13	549620.00	1275429.00	Картометрический	5.00	-
14	549660.00	1275427.00	Картометрический	5.00	-
15	549691.00	1275407.00	Картометрический	5.00	-
16	549699.00	1275406.00	Картометрический	5.00	-
17	549725.00	1275389.00	Картометрический	5.00	-
18	549746.00	1275372.00	Картометрический	5.00	-
19	549766.00	1275363.00	Картометрический	5.00	-
20	549772.52	1275358.70	Картометрический	5.00	-
21	549783.54	1275344.62	Картометрический	5.00	-
22	549800.00	1275336.00	Картометрический	5.00	-
23	549878.00	1275317.00	Картометрический	5.00	-
24	549946.05	1275296.71	Картометрический	5.00	-
25	549950.80	1275337.89	Картометрический	5.00	-
26	549969.00	1275357.00	Картометрический	5.00	-
1	549993.58	1275362.42	Картометрический	5.00	-
27	548948.84	1272235.94	Аналитический	0.30	-
28	548861.58	1272273.91	Аналитический	0.30	-
29	548882.96	1272336.24	Аналитический	0.30	-
30	548796.77	1272370.56	Аналитический	0.30	-
31	548774.50	1272312.28	Аналитический	0.30	-

1	2	3	4	5	6
32	548798.53	1272303.00	Аналитический	0.30	-
33	548779.04	1272255.75	Аналитический	0.30	-
34	548701.59	1272292.24	Аналитический	0.30	-
35	548588.63	1272067.08	Аналитический	0.30	-
36	548793.17	1271965.69	Аналитический	0.30	-
37	548906.81	1272201.96	Аналитический	0.30	-
38	548931.57	1272190.78	Аналитический	0.30	-
27	548948.84	1272235.94	Аналитический	0.30	-
39	548383.50	1271118.67	Аналитический	0.50	-
40	548393.47	1271219.16	Аналитический	0.50	-
41	548341.24	1271238.60	Аналитический	0.50	-
42	548264.31	1271267.23	Аналитический	0.50	-
43	548216.55	1271279.18	Аналитический	0.50	-
44	548190.61	1271236.11	Картометрический	1.00	-
45	548183.79	1271210.74	Картометрический	1.00	-
46	548153.14	1271203.22	Картометрический	1.00	-
47	548143.14	1271200.76	Картометрический	1.00	-
48	548116.84	1271184.78	Картометрический	1.00	-
49	548101.18	1271169.25	Картометрический	1.00	-
50	548096.43	1271164.54	Картометрический	1.00	-
51	548090.37	1271139.15	Картометрический	1.00	-
52	548097.07	1271125.56	Картометрический	1.00	-
53	548119.82	1271110.20	Картометрический	1.00	-
54	548114.56	1271103.80	Картометрический	1.00	-
55	548176.36	1271060.19	Аналитический	0.50	-
56	548195.30	1270992.30	Аналитический	0.50	-
57	548191.29	1270959.83	Аналитический	0.50	-
58	548198.47	1270934.88	Аналитический	0.50	-
59	548207.22	1270935.12	Аналитический	0.50	-
60	548233.71	1270946.56	Аналитический	0.50	-
61	548250.03	1270949.99	Аналитический	0.30	-
62	548279.46	1270898.76	Аналитический	0.30	-
63	548333.60	1270915.78	Аналитический	0.30	-
64	548294.60	1270978.60	Аналитический	0.30	-
65	548312.45	1271007.15	Аналитический	0.50	-
66	548322.67	1271098.25	Аналитический	0.50	-
39	548383.50	1271118.67	Аналитический	0.50	-
67	547197.86	1275966.68	Картометрический	5.00	-
68	547219.35	1276077.69	Картометрический	5.00	-
69	547233.94	1276116.70	Картометрический	5.00	-
70	547357.75	1276526.82	Картометрический	5.00	-
71	546910.68	1276590.85	Картометрический	5.00	-
72	546817.35	1276260.25	Картометрический	5.00	-
73	546749.95	1276031.83	Картометрический	5.00	-
67	547197.86	1275966.68	Картометрический	5.00	-

3. Сведения о характерных точках части (частей) границы объекта					
Обозначение характерных точек части границы	Координаты, м		Метод определения координат характерной точки	Средняя квадратическая погрешность положения характерной точки (Mt), м	Описание обозначения точки на местности (при наличии)
	X	Y			
1	2	3	4	5	6
Часть №					
-	-	-	-	-	-



Лист 4  
План границ участка

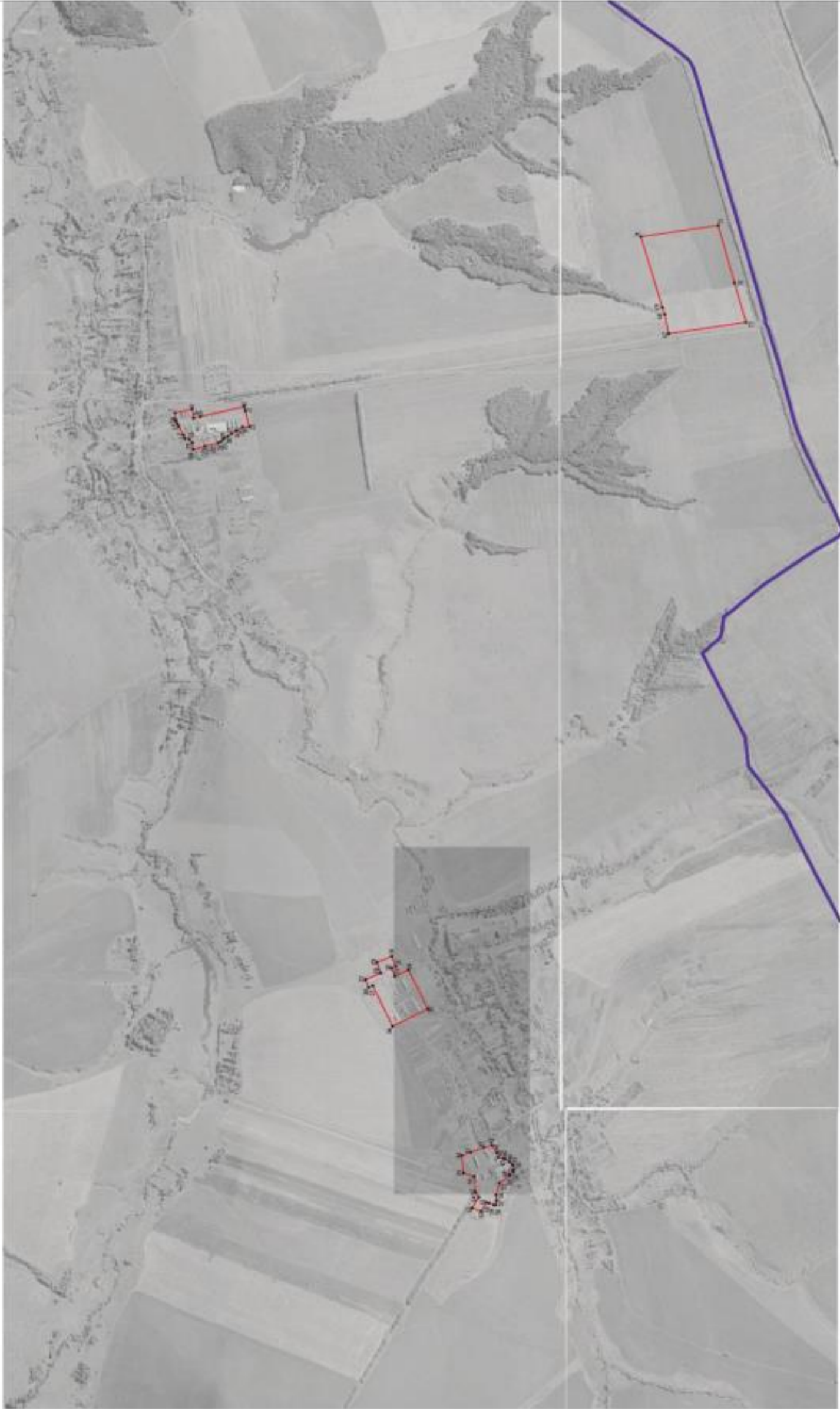

Масштаб 1:10000

- Демонстрация границ участка и объектов
- Границы участка
- Границы смежных участков
- Границы смежных объектов
- Границы смежных объектов



## ОПИСАНИЕ МЕСТОПОЛОЖЕНИЯ ГРАНИЦ

Зона обработки, утилизации, обезвреживания, размещения твердых коммунальных отходов - СН2

(наименование объекта, местоположение границ которого описано  
(далее - объект)

## Раздел 1

Сведения об объекте		
№ п/п	Характеристики объекта	Описание характеристик
1	2	3
1	Местоположение объекта	Воронежская область, Рамонский муниципальный район, Павловское сельское поселение
2	Площадь объекта $\pm$ величина погрешности определения площади ( $P \pm \Delta P$ )	10563 +/- 360 м <sup>2</sup>
3	Иные характеристики объекта	-

Сведения о местоположении границ объекта					
1. Система координат: МСК - 36, зона 1					
2. Сведения о характерных точках границ объекта					
Обозначение характерных точек границ	Координаты, м		Метод определения координат характерной точки	Средняя квадратическая погрешность положения характерной точки (Mt), м	Описание обозначения точки на местности (при наличии)
	X	Y			
1	2	3	4	5	6
1	548975.16	1272309.67	Аналитический	0.50	-
2	548899.52	1272400.06	Аналитический	0.50	-
3	548867.28	1272427.54	Аналитический	0.50	-
4	548858.84	1272421.27	Аналитический	0.50	-
5	548883.16	1272336.17	Аналитический	0.30	-
6	548861.58	1272273.91	Аналитический	0.30	-
7	548921.86	1272247.68	Аналитический	0.50	-
1	548975.16	1272309.67	Аналитический	0.50	-
3. Сведения о характерных точках части (частей) границы объекта					
Обозначение характерных точек части границы	Координаты, м		Метод определения координат характерной точки	Средняя квадратическая погрешность положения характерной точки (Mt), м	Описание обозначения точки на местности (при наличии)
	X	Y			
1	2	3	4	5	6
Часть №					
-	-	-	-	-	-



Раздел 4

План границ объекта



Масштаб 1:2000

Используемые условные знаки и обозначения :



границы территориальной зоны



характерная точка границ территориальной зоны

Заместитель руководителя БУВО «Нормативно-проектный центр»

Подпись 

А.В. Ромашов Дата « 04 » февраля 2021 г.



Место для оттиска печати (при наличии) лица, составившего описание местоположения границ объекта