

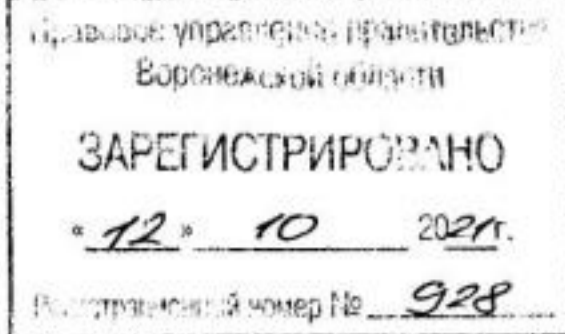

ДЕПАРТАМЕНТ
АРХИТЕКТУРЫ И ГРАДОСТРОИТЕЛЬСТВА
ВОРОНЕЖСКОЙ ОБЛАСТИ



ПРИКАЗ

17.09.2021

№ 45-01-04/1040

г. Воронеж

**Об утверждении правил землепользования и застройки
Росташевского сельского поселения Панинского муниципального
района Воронежской области**

В соответствии с Градостроительным кодексом Российской Федерации, Федеральным законом от 06.10.2003 № 131-ФЗ «Об общих принципах организации местного самоуправления в Российской Федерации», Законами Воронежской области от 07.07.2006 № 61-ОЗ «О регулировании градостроительной деятельности в Воронежской области», от 20.12.2018 № 173-ОЗ «О перераспределении полномочий по утверждению правил землепользования и застройки между органами местного самоуправления поселений Воронежской области, городского округа город Нововоронеж, Борисоглебского городского округа и исполнительными органами государственной власти Воронежской области», постановлением правительства Воронежской области от 31.12.2014 № 1240 «Об утверждении Положения о департаменте архитектуры и градостроительства Воронежской области», на основании приказа департамента архитектуры и градостроительства Воронежской области от 01.03.2019 № 45-01-04/27 «О подготовке проектов правил землепользования и застройки поселений Аннинского, Бобровского, Верхнемамонского, Верхнехавского, Воробьёвского, Каширского, Лискинского, Новоусманского, Ольховатского, Павловского, Панинского, Подгоренского, Рамонского, Семилукского и

Хохольского муниципальных районов и городского округа город Нововоронеж Воронежской области», с учетом заключения о результатах публичных слушаний от 22.03.2021

п р и к а з ы в а ю:

1. Утвердить прилагаемые правила землепользования и застройки Росташевского сельского поселения Панинского муниципального района Воронежской области.

2. Признать утратившими силу следующие решения Совета народных депутатов Росташевского сельского поселения Панинского муниципального района Воронежской области:

- от 10.10.2011 № 25 «Об утверждении правил землепользования и застройки Росташевского сельского поселения»;

- от 19.12.2012 № 31 «О внесении изменений в решение Совета народных депутатов Росташевского сельского поселения от 10.10.2011 № 25 «Об утверждении Правил землепользования и застройки Росташевского сельского поселения Панинского муниципального района Воронежской области»;

- от 23.09.2016 № 59 «О внесении изменений в Правила землепользования и застройки Росташевского сельского поселения Панинского муниципального района Воронежской области»;

- от 24.04.2018 № 125 «О внесении изменений в Правила землепользования и застройки Росташевского сельского поселения Панинского муниципального района Воронежской области».

3. Контроль исполнения настоящего приказа возложить на заместителя руководителя департамента архитектуры и градостроительства Воронежской области – начальника отдела территориального планирования Беляеву С.М.

Руководитель департамента
архитектуры и градостроительства
Воронежской области



А.А. Еренков

УТВЕРЖДЕНЫ
приказом департамента
архитектуры и градостроительства
Воронежской области
от 17.09.2021 № 45-01-04/1040

**ПРАВИЛА ЗЕМЛЕПОЛЬЗОВАНИЯ И ЗАСТРОЙКИ
РОСТАШЕВСКОГО СЕЛЬСКОГО ПОСЕЛЕНИЯ
ПАНИНСКОГО МУНИЦИПАЛЬНОГО РАЙОНА
ВОРОНЕЖСКОЙ ОБЛАСТИ**

**ЧАСТЬ I. ПОРЯДОК ПРИМЕНЕНИЯ ПРАВИЛ
ЗЕМЛЕПОЛЬЗОВАНИЯ И ЗАСТРОЙКИ И ВНЕСЕНИЯ В НИХ
ИЗМЕНЕНИЙ**

Раздел 1. Общие положения

**1. Предмет регулирования и цели подготовки правил
землепользования и застройки Росташевского сельского поселения
Панинского муниципального района Воронежской области**

1. Правила землепользования и застройки Росташевского сельского поселения Панинского муниципального района Воронежской области (далее – Правила) являются документом градостроительного зонирования, который утверждается нормативным правовым актом департамента архитектуры и градостроительства Воронежской области и в котором устанавливаются территориальные зоны, градостроительные регламенты, порядок применения такого документа и порядок внесения в него изменений.

2. Правила разработаны в соответствии с Градостроительным кодексом Российской Федерации (далее – ГрК РФ), Земельным кодексом Российской Федерации, Федеральным законом от 06.10.2003 № 131-ФЗ «Об общих принципах организации местного самоуправления в Российской Федерации», иными нормативными правовыми актами Российской Федерации, Воронежской области, муниципальными правовыми актами муниципального образования с учетом положений нормативных актов и

документов, определяющих основные направления социально-экономического и градостроительного развития муниципального образования, а также сведений Единого государственного реестра недвижимости, сведений, документов и материалов, содержащихся в государственных информационных системах обеспечения градостроительной деятельности.

3. Правила разработаны в целях:

– создания условий для устойчивого развития территории муниципального образования, сохранения окружающей среды и объектов культурного наследия;

– создания условий для планировки территории муниципального образования;

– обеспечения прав и законных интересов физических и юридических лиц, в том числе правообладателей земельных участков и объектов капитального строительства;

– создания условий для привлечения инвестиций, в том числе путем предоставления возможности выбора наиболее эффективных видов разрешенного использования земельных участков и объектов капитального строительства.

2. Основные понятия, используемые в Правилах

В настоящих Правилах используются основные понятия, установленные законодательством Российской Федерации.

3. Сфера применения Правил

1. Действие настоящих Правил распространяется на всю территорию Росташевского сельского поселения Панинского муниципального района Воронежской области. Правила обязательны для соблюдения органами государственной власти, органами местного самоуправления, физическими и юридическими лицами, при осуществлении ими градостроительной деятельности на территории Росташевского

сельского поселения Панинского муниципального района Воронежской области.

2. Настоящие Правила применяются наряду с:

– техническими регламентами и иными обязательными требованиями, установленными в соответствии с законодательством в целях обеспечения безопасности жизни и здоровья людей, надежности и безопасности зданий, строений и сооружений, сохранения окружающей природной среды и объектов культурного наследия;

– региональными и местными нормативами градостроительного проектирования.

4. Содержание и порядок применения Правил

1. Правила включают в себя:

- 1) порядок их применения и внесения изменений в Правила;
- 2) карту градостроительного зонирования;
- 3) градостроительные регламенты.

Обязательным приложением к настоящим Правилам являются сведения о границах территориальных зон, которые должны содержать графическое описание местоположения границ территориальных зон, перечень координат характерных точек этих границ в системе координат, используемой для ведения Единого государственного реестра недвижимости.

2. Порядок применения Правил и внесения в них изменений включает в себя положения:

1) о регулировании землепользования и застройки;

2) об изменении видов разрешенного использования земельных участков и объектов капитального строительства физическими и юридическими лицами;

3) о подготовке документации по планировке территории органами местного самоуправления;

4) о проведении общественных обсуждений или публичных слушаний по вопросам землепользования и застройки;

- 5) о внесении изменений в Правила;
- 6) о регулировании иных вопросов землепользования и застройки.

5. Использование объектов недвижимости, не соответствующих настоящим Правилам

1. Земельные участки или объекты капитального строительства, виды разрешенного использования, предельные (минимальные и (или) максимальные) размеры и предельные параметры которых не соответствуют градостроительному регламенту, могут использоваться без установления срока приведения их в соответствие с градостроительным регламентом, за исключением случаев, если использование таких земельных участков и объектов капитального строительства опасно для жизни или здоровья человека, для окружающей среды, объектов культурного наследия.

2. Реконструкция указанных в подпункте 1 настоящего пункта объектов капитального строительства может осуществляться только путем приведения таких объектов в соответствие с градостроительным регламентом или путем уменьшения их несоответствия предельным параметрам разрешенного строительства, реконструкции. Изменение видов разрешенного использования указанных земельных участков и объектов капитального строительства может осуществляться путем приведения их в соответствие с видами разрешенного использования земельных участков и объектов капитального строительства, установленными градостроительным регламентом.

3. В случае если использование указанных в подпункте 1 настоящего пункта земельных участков и объектов капитального строительства продолжается и опасно для жизни или здоровья человека, для окружающей среды, объектов культурного наследия, в соответствии с федеральными законами может быть наложен запрет на использование таких земельных участков и объектов.

6. Открытость и доступность информации о землепользовании и застройке

1. Настоящие Правила являются открытыми и общедоступными.
2. Настоящие Правила подлежат опубликованию в порядке, установленном для официального опубликования нормативных правовых актов Воронежской области, и размещению в федеральной государственной информационной системе территориального планирования и в государственной информационной системе обеспечения градостроительной деятельности.

Раздел 2. Положения о регулировании землепользования и застройки

7. Перераспределение полномочий между органами местного самоуправления Росташевского сельского поселения Панинского муниципального района Воронежской области и департаментом архитектуры и градостроительства Воронежской области

1. На основании Закона Воронежской области от 20.12.2018 № 173-ОЗ «О перераспределении полномочий по утверждению правил землепользования и застройки между органами местного самоуправления поселений Воронежской области, городского округа город Нововоронеж, Борисоглебского городского округа и исполнительными органами государственной власти Воронежской области» (далее – Закон Воронежской области) и в соответствии со статьей 8.2 ГрК РФ, пунктом 6.1 статьи 26.3 Федерального закона от 06.10.1999 № 184-ФЗ «Об общих принципах организации законодательных (представительных) и исполнительных органов государственной власти субъектов Российской Федерации», частью 1.2 статьи 17 Федерального закона от 06.10.2003 № 131-ФЗ «Об общих принципах организации местного самоуправления в Российской Федерации» полномочия по утверждению Правил перераспределены между органами местного самоуправления Росташевского сельского поселения Панинского муниципального района Воронежской области и департаментом архитектуры

и градостроительства Воронежской области (далее – Уполномоченный орган) на срок, установленный Законом Воронежской области.

2. После истечения срока, указанного в Законе Воронежской области, полномочия Уполномоченного органа, предусмотренные настоящими Правилами, осуществляются органами местного самоуправления Росташевского сельского поселения Панинского муниципального района Воронежской области в соответствии с требованиями ГрК РФ.

8. Полномочия Уполномоченного органа по вопросам землепользования и застройки

1. Полномочия Уполномоченного органа по вопросам землепользования и застройки включают:

1) принятие решений о подготовке проекта Правил, о подготовке проекта о внесении изменений в Правила;

2) утверждение Правил, утверждение внесения изменений в Правила;

3) принятие решений о предоставлении разрешений на условно разрешенный вид использования объектов капитального строительства или земельного участка;

4) принятие решений о предоставлении разрешения на отклонение от предельных параметров разрешенного строительства, реконструкции объектов капитального строительства;

5) иные полномочия в соответствии с действующим законодательством.

9. Комиссия по подготовке проектов Правил

1. Комиссия по подготовке проектов правил землепользования и застройки поселений Воронежской области, городского округа город Нововоронеж, Борисоглебского городского округа (далее – Комиссия) является специально созданным постоянно действующим коллегиальным органом при Уполномоченном органе в целях реализации полномочий,

указанных в пункте 8 настоящих Правил, перераспределенных в соответствии с Законом Воронежской области и обеспечения выполнения задач градостроительного зонирования.

2. Комиссия создается и прекращает свою деятельность приказом Уполномоченного органа.

3. Состав и порядок деятельности Комиссии утверждается приказом Уполномоченного органа.

Раздел 3. Положения об изменении видов разрешенного использования земельных участков и объектов капитального строительства физическими и юридическими лицами

10. Изменение видов разрешенного использования земельных участков и объектов капитального строительства

1. Для каждой из установленных настоящими Правилами территориальных зон могут устанавливаться основные, условно разрешенные и вспомогательные виды разрешенного использования земельных участков и объектов капитального строительства.

2. Изменение одного вида разрешенного использования земельных участков и объектов капитального строительства на другой вид такого использования осуществляется в соответствии с градостроительным регламентом при условии соблюдения требований технических регламентов.

3. Основные и вспомогательные виды разрешенного использования земельных участков и объектов капитального строительства правообладателями земельных участков и объектов капитального строительства, за исключением органов государственной власти, органов местного самоуправления, государственных и муниципальных учреждений, государственных и муниципальных унитарных предприятий, выбираются самостоятельно без дополнительных разрешений и согласования.

4. Решения об изменении одного вида разрешенного использования земельных участков и объектов капитального строительства, расположенных

на землях, на которые действие градостроительных регламентов не распространяется или для которых градостроительные регламенты не устанавливаются, на другой вид такого использования принимаются в соответствии с федеральными законами.

11. Предоставление разрешения на условно разрешенный вид использования земельного участка или объекта капитального строительства

1. Физическое или юридическое лицо, заинтересованное в предоставлении разрешения на условно разрешенный вид использования земельного участка или объекта капитального строительства (далее - разрешение на условно разрешенный вид использования), направляет заявление о предоставлении разрешения на условно разрешенный вид использования в Комиссию. Заявление о предоставлении разрешения на условно разрешенный вид использования может быть направлено в форме электронного документа, подписанного электронной подписью в соответствии с требованиями Федерального закона от 06.04.2011 № 63-ФЗ «Об электронной подписи».

2. Порядок предоставления разрешения на условно разрешенный вид использования земельного участка или объекта капитального строительства определен статьей 39 ГрК РФ.

3. Проект решения о предоставлении разрешения на условно разрешенный вид использования подлежит рассмотрению на общественных обсуждениях или публичных слушаниях, проводимых в порядке, установленном статьей 5.1 ГрК РФ, с учетом положений статьи 39 ГрК РФ.

12. Предоставление разрешения на отклонение от предельных параметров разрешенного строительства, реконструкции объектов капитального строительства

1. Правообладатели земельных участков, размеры которых меньше установленных градостроительным регламентом минимальных размеров земельных участков либо конфигурация, инженерно-геологические или иные характеристики которых неблагоприятны для застройки, вправе обратиться

за разрешениями на отклонение от предельных параметров разрешенного строительства, реконструкции объектов капитального строительства (далее также – разрешение на отклонение от предельных параметров).

2. Правообладатели земельных участков вправе обратиться за разрешениями на отклонение от предельных параметров разрешенного строительства, реконструкции объектов капитального строительства, если такое отклонение необходимо в целях однократного изменения одного или нескольких предельных параметров разрешенного строительства, реконструкции объектов капитального строительства, установленных градостроительным регламентом для конкретной территориальной зоны, не более чем на десять процентов.

3. Порядок предоставления разрешения на отклонение от предельных параметров определен статьей 40 ГрК РФ.

4. Проект решения о предоставлении разрешения на отклонение от предельных параметров подлежит рассмотрению на общественных обсуждениях или публичных слушаниях, проводимых в порядке, установленном статьей 5.1 ГрК РФ, с учетом положений статьи 39 ГрК РФ, за исключением случая, указанного в части 1.1 статьи 40 ГрК РФ.

Раздел 4. Положения о подготовке документации по планировке территории органами местного самоуправления

13. Общие положения о подготовке документации по планировке территории

1. Подготовка документации по планировке территории осуществляется в целях обеспечения устойчивого развития территорий, в том числе выделения элементов планировочной структуры, установления границ земельных участков, установления границ зон планируемого размещения объектов капитального строительства.

2. Подготовка документации по планировке территории осуществляется в соответствии с главой 5 ГрК РФ.

3. Состав и содержание документации по планировке территории определяется ГрК РФ.

Раздел 5. Положения о проведении общественных обсуждений или публичных слушаний по вопросам землепользования и застройки

14. Общие положения о порядке проведения общественных обсуждений или публичных слушаний в сфере градостроительной деятельности

1. В целях соблюдения права человека на благоприятные условия жизнедеятельности, прав и законных интересов правообладателей земельных участков и объектов капитального строительства по проектам правил землепользования и застройки, проектам планировки территории, проектам межевания территории, проектам, предусматривающим внесение изменений в один из указанных утвержденных документов, проектам решений о предоставлении разрешения на условно разрешенный вид использования земельного участка или объекта капитального строительства, проектам решений о предоставлении разрешения на отклонение от предельных параметров разрешенного строительства, реконструкции объектов капитального строительства в соответствии с уставом муниципального образования и (или) нормативным правовым актом представительного органа муниципального образования и с учетом положений ГрК РФ проводятся общественные обсуждения или публичные слушания, за исключением случаев, предусмотренных ГрК РФ и другими федеральными законами.

2. Порядок проведения общественных обсуждений или публичных слушаний определяется ГрК РФ, Уставом Росташевского сельского поселения Панинского муниципального района Воронежской области и (или) нормативным правовым актом представительного органа муниципального образования.

Раздел 6. Положения о внесении изменений в Правила

15. Основания и порядок внесения изменений в Правила

1. Основания для рассмотрения вопроса о внесении изменений в настоящие Правила предусмотрены статьей 33 ГрК РФ.

2. Внесение изменений в Правила осуществляется в порядке, предусмотренном статьями 31 и 32 ГрК РФ, с учетом особенностей, установленных статьей 33 ГрК РФ.

Раздел 7. Положения о регулировании иных вопросов землепользования и застройки

16. Общие принципы регулирования иных вопросов землепользования и застройки на территории Росташевского сельского поселения Панинского муниципального района Воронежской области

Иные вопросы землепользования и застройки на территории Росташевского сельского поселения Панинского муниципального района Воронежской области регулируются законодательством Российской Федерации, Воронежской области, муниципальными правовыми актами Росташевского сельского поселения Панинского муниципального района Воронежской области.

ЧАСТЬ II. КАРТА ГРАДОСТРОИТЕЛЬНОГО ЗОНИРОВАНИЯ**17. Карты градостроительного зонирования**

1. Карта градостроительного зонирования территории Росташевского сельского поселения Панинского муниципального района Воронежской области.



ПРАВИЛА ЗЕМЛЕПОЛЬЗОВАНИЯ И ЗАСТРОЙКИ

Карта градостроительного зонирования территории

Росташевского сельского поселения Панинского муниципального района Воронежской области



2. Карта градостроительного зонирования с отображением зон с особыми условиями использования территории Росташевского сельского поселения Панинского муниципального района Воронежской области.



ПРАВИЛА ЗЕМЛЕПОЛЬЗОВАНИЯ И ЗАСТРОЙКИ

Карта градостроительного зонирования с отображением зон с особыми условиями использования территории
Росташевского сельского поселения Панинского муниципального района Воронежской области



2.1. На территории Росташевского сельского поселения Панинского муниципального района Воронежской области располагаются следующие особо охраняемые природные территории:

№ п/п	Наименование ООПТ	Сведения о границах территории ООПТ	Сведения о границах зоны охраны ООПТ
1.	Памятник природы областного значения «Исток р. Икорец»	Постановление правительства Воронежской области от 29.10.2018 № 942 «Об утверждении границ и режимов особой охраны отдельных особо охраняемых природных территорий областного значения и о внесении изменений в отдельные постановления администрации и правительства Воронежской области»	Постановление правительства Воронежской области от 08.11.2019 № 1086 «О создании охранных зон отдельных особо охраняемых природных территорий областного значения»
2.	Памятник природы областного значения «Большой куст»	Постановление правительства Воронежской области от 02.02.2017 № 61 «Об утверждении границ и режимов особой охраны территорий отдельных памятников природы областного значения и о внесении изменений в отдельные постановления администрации Воронежской области»	Не установлена

18. Перечень территориальных зон, установленных на карте градостроительного зонирования

1. Порядок установления территориальных зон определен статьей 34 ГрК РФ. На карте градостроительного зонирования установлены следующие виды территориальных зон:

Наименование территориальной зоны	Кодовое обозначение территориальной зоны
Жилые зоны	
Зона застройки индивидуальными жилыми домами	Ж1
Общественно-деловые зоны	
Общественно-деловая зона	ОД
Зоны инженерной и транспортной инфраструктуры	
Зона улиц, дорог, инженерной и транспортной инфраструктуры	ИТ1
Зона железнодорожного транспорта	ИТ2
Зоны сельскохозяйственного использования	
Зона сельскохозяйственного использования в границах населенных пунктов	СХ1

Наименование территориальной зоны	Кодовое обозначение территориальной зоны
Зона сельскохозяйственного производства	СХ2
Зоны специального назначения	
Зона ритуальных объектов	СН1

2. Настоящими Правилами на территории Росташевского сельского поселения Панинского муниципального района Воронежской области установлены следующие территориальные зоны:

Наименование территориальной зоны	Кодовое обозначение территориальной зоны
Жилые зоны	
Зона застройки индивидуальными жилыми домами посёлка Алое Поле	Ж1/1
Зона застройки индивидуальными жилыми домами посёлка Березняги	Ж1/2
Зона застройки индивидуальными жилыми домами села Георгиевка	Ж1/3
Зона застройки индивидуальными жилыми домами посёлка Казиновка	Ж1/4
Зона застройки индивидуальными жилыми домами посёлка Катуховские Выселки 2-е	Ж1/5
Зона застройки индивидуальными жилыми домами посёлка Малые Ясырки	Ж1/6
Зона застройки индивидуальными жилыми домами села Мировка	Ж1/7
Зона застройки индивидуальными жилыми домами посёлка Росташевка	Ж1/8
Зона застройки индивидуальными жилыми домами села Софьинка	Ж1/9
Общественно-деловые зоны	
Общественно-деловая зона посёлка Алое Поле	ОД/1
Зоны инженерной и транспортной инфраструктуры	
Зона улиц, дорог, инженерной и транспортной инфраструктуры посёлка Алое Поле	ИТ1/1
Зона улиц, дорог, инженерной и транспортной инфраструктуры села Георгиевка	ИТ1/3
Зона улиц, дорог, инженерной и транспортной инфраструктуры посёлка Казиновка	ИТ1/4
Зона улиц, дорог, инженерной и транспортной инфраструктуры села Мировка	ИТ1/7
Зона улиц, дорог, инженерной и транспортной инфраструктуры посёлка Росташевка	ИТ1/8
Зона улиц, дорог, инженерной и транспортной инфраструктуры села Софьинка	ИТ1/9
Зона улиц, дорог, инженерной и транспортной инфраструктуры за границами населенных пунктов	ИТ1
Зона железнодорожного транспорта за границами населенных пунктов	ИТ2
Зоны сельскохозяйственного использования	
Зона сельскохозяйственного использования в границах населенного пункта посёлка Алое Поле	СХ1/1

Наименование территориальной зоны	Кодовое обозначение территориальной зоны
Зона сельскохозяйственного использования в границах населенного пункта села Георгиевка	CX1/3
Зона сельскохозяйственного использования в границах населенного пункта посёлка Казиновка	CX1/4
Зона сельскохозяйственного использования в границах населенного пункта посёлка Катуховские Выселки 2-е	CX1/5
Зона сельскохозяйственного использования в границах населенного пункта села Мировка	CX1/7
Зона сельскохозяйственного использования в границах населенного пункта посёлка Росташевка	CX1/8
Зона сельскохозяйственного производства посёлка Алое Поле	CX2/1
Зоны специального назначения	
Зона ритуальных объектов за границами населенных пунктов	CH1

3. Сведения о границах территориальных зон, содержащие графическое описание местоположения границ территориальных зон, перечень координат характерных точек границ территориальных зон посёлка Алое Поле, являются приложением № 1 к настоящим Правилам.

4. Сведения о границах территориальных зон, содержащие графическое описание местоположения границ территориальных зон, перечень координат характерных точек границ территориальных зон посёлка Березняги, являются приложением № 2 к настоящим Правилам.

5. Сведения о границах территориальных зон, содержащие графическое описание местоположения границ территориальных зон, перечень координат характерных точек границ территориальных зон села Георгиевка, являются приложением № 3 к настоящим Правилам.

6. Сведения о границах территориальных зон, содержащие графическое описание местоположения границ территориальных зон, перечень координат характерных точек границ территориальных зон посёлка Казиновка, являются приложением № 4 к настоящим Правилам.

7. Сведения о границах территориальных зон, содержащие графическое описание местоположения границ территориальных зон, перечень координат характерных точек границ территориальных зон посёлка Катуховские Выселки 2-е, являются приложением № 5 к настоящим Правилам.

8. Сведения о границах территориальных зон, содержащие графическое описание местоположения границ территориальных зон, перечень координат характерных точек границ территориальных зон посёлка Малые Ясырки, являются приложением № 6 к настоящим Правилам.

9. Сведения о границах территориальных зон, содержащие графическое описание местоположения границ территориальных зон, перечень координат характерных точек границ территориальных зон села Мировка, являются приложением № 7 к настоящим Правилам.

10. Сведения о границах территориальных зон, содержащие графическое описание местоположения границ территориальных зон, перечень координат характерных точек границ территориальных зон посёлка Росташевка, являются приложением № 8 к настоящим Правилам.

11. Сведения о границах территориальных зон, содержащие графическое описание местоположения границ территориальных зон, перечень координат характерных точек границ территориальных зон села Софьинка, являются приложением № 9 к настоящим Правилам.

12. Сведения о границах территориальных зон, содержащие графическое описание местоположения границ территориальных зон, перечень координат характерных точек границ территориальных зон, расположенных за границами населенных пунктов на территории Росташевского сельского поселения, являются приложением № 10 к настоящим Правилам.

ЧАСТЬ III. ГРАДОСТРОИТЕЛЬНЫЕ РЕГЛАМЕНТЫ

19. Общие положения о градостроительном регламенте

1. Градостроительным регламентом определяется правовой режим земельных участков, равно как всего, что находится над и под поверхностью земельных участков и используется в процессе их застройки и последующей эксплуатации объектов капитального строительства.

2. Действие градостроительного регламента распространяется в равной мере на все земельные участки и объекты капитального строительства, расположенные в пределах границ территориальной зоны, обозначенной на карте градостроительного зонирования.

3. Земли и земельные участки, на которые действие градостроительных регламентов не распространяется или для которых градостроительные регламенты не устанавливаются, определены статьей 36 ГрК РФ.

20. Виды разрешенного использования

1. Разрешенное использование земельных участков и объектов капитального строительства может быть следующих видов:

- основные виды разрешенного использования;
- условно разрешенные виды использования;
- вспомогательные виды разрешенного использования,

допустимые только в качестве дополнительных по отношению к основным видам разрешенного использования и условно разрешенным видам использования и осуществляемые совместно с ними.

2. Виды разрешенного использования (далее – ВРИ) земельных участков в настоящих Правилах определяются в соответствии с приказом Федеральной службы государственной регистрации, кадастра и картографии от 10.11.2020 № П/0412 «Об утверждении классификатора видов разрешенного использования земельных участков».

21. Градостроительные регламенты территориальных зон

1. Градостроительные регламенты территориальных зон Ж1/1, Ж1/2, Ж1/3, Ж1/4, Ж1/5, Ж1/6, Ж1/7, Ж1/8,

Ж1/9

№ п/п	Код ВРИ	Наименование ВРИ	Пределыные (минимальные и (или) максимальные) размеры земельных участков, в том числе их площадь, м ²		Максимальный процент застройки в границах земельного участка	Пределное количество этажей или предельная высота зданий, строений, сооружений	Минимальные отступы от границ земельных участков в целях определения мест допустимого размещения зданий, строений, сооружений, за пределами которых запрещено строительство зданий, строений, сооружений
			min	max			
ОСНОВНЫЕ ВИДЫ РАЗРЕШЕННОГО ИСПОЛЬЗОВАНИЯ ЗЕМЕЛЬНЫХ УЧАСТКОВ И ОБЪЕКТОВ КАПИТАЛЬНОГО СТРОИТЕЛЬСТВА							
1	2.1	Для индивидуального жилищного строительства	400	5000	50%	3 этажа	3 метра
2	2.3	Блокированная жилая застройка	80	3000	50%	3 этажа	3 метра; 0 метров – при примыкании к соседним зданиям
3	2.2	Для ведения личного подсобного хозяйства (приусадебный земельный участок)	300	5000	30%	3 этажа	3 метра
4	1.19	Сенокосение	600	50000	0%	не подлежат установлению	
5	1.20	Выпас сельскохозяйственных животных	300	50000	0%	не подлежат установлению	
6	3.1.1	Предоставление коммунальных услуг	не подлежит установлению	5000		не подлежат установлению	
7	3.1.2	Административные здания организаций, обеспечивающих предоставление коммунальных услуг	не подлежат установлению		60%	3 этажа	3 метра
8	3.2.2	Оказание социальной помощи населению	не подлежат установлению		60%	3 этажа	3 метра
9	3.2.3	Оказание услуг связи	не подлежат установлению		60%	3 этажа	3 метра
10	3.4.1	Амбулаторно-поликлиническое обслуживание	не подлежат установлению		60%	3 этажа	3 метра

№ п/п	Код ВРИ	Наименование ВРИ	Пределы (минимальные и (или) максимальные) размеры земельных участков, в том числе их площадь, м ²		Максимальный процент застройки в границах земельного участка	Пределное количество этажей или предельная высота зданий, строений, сооружений	Минимальные отступы от границ земельных участков в целях определения мест допустимого размещения зданий, строений, сооружений, за пределами которых запрещено строительство зданий, строений, сооружений
			min	max			
11	3.5.1	Дошкольное, начальное и среднее общее образование	не подлежат установлению			4 этажа	3 метра
12	3.6.2.	Парки культуры и отдыха	не подлежат установлению				
13	5.1.3	Площадки для занятий спортом	не подлежат установлению				
14	9.3	Историко-культурная деятельность	не подлежат установлению				
15	11.0	Водные объекты	не подлежат установлению				
16	11.1	Общее пользование водными объектами	не подлежат установлению				
17	12.0	Земельные участки (территории) общего пользования	не подлежат установлению				
18	12.0.1	Улично-дорожная сеть	не подлежат установлению				
19	12.0.2	Благоустройство территории	не подлежат установлению				
УСЛОВНО РАЗРЕШЕННЫЕ ВИДЫ ИСПОЛЬЗОВАНИЯ ЗЕМЕЛЬНЫХ УЧАСТКОВ И ОБЪЕКТОВ КАПИТАЛЬНОГО СТРОИТЕЛЬСТВА							
20	2.1.1	Малоэтажная многоквартирная жилая застройка	600	не подлежит установлению	45%	4 этажа	6 метров
21	2.7.1	Хранение автотранспорта	не подлежат установлению				
22	3.2.4	Общесития	600	не подлежит установлению	45%	4 этажа	6 метров
23	3.3	Бытовое обслуживание	200	5000	60%	3 этажа	3 метра
24	3.6.1	Объекты культурно-досуговой деятельности	200	5000	60%	3 этажа	3 метра
25	3.7.1	Осуществление религиозных обрядов	не подлежат установлению				3 метра
26	3.8.1	Государственное управление	не подлежат установлению		60%	4 этажа	3 метра
27	3.10.1	Амбулаторное ветеринарное обслуживание	200	5000	60%	3 этажа	3 метра

№ п/п	Код ВРИ	Наименование ВРИ	Пределы (минимальные и (или) максимальные) размеры земельных участков, в том числе их площадь, м ²		Максимальный процент застройки в границах земельного участка	Пределное количество этажей или предельная высота зданий, строений, сооружений	Минимальные отступы от границ земельных участков в целях определения мест допустимого размещения зданий, строений, сооружений, за пределами которых запрещено строительство зданий, строений, сооружений
			min	max			
28	4.1	Деловое управление	не подлежат установлению		60%	4 этажа	3 метра
29	4.4	Магазины	200	5000	60%	3 этажа	3 метра
30	4.5	Банковская и страховая деятельность	не подлежат установлению		60%	3 этажа	3 метра
31	4.6	Общественное питание	200	5000	50%	3 этажа	3 метра
32	5.1.2	Обеспечение занятий спортом в помещениях	не подлежат установлению		45%	не подлежит установлению	3 метра
33	6.4	Пищевая промышленность	не подлежит установлению	5000	не подлежит установлению	15 метров	3 метра
34	8.3	Обеспечение внутреннего правопорядка	не подлежат установлению				3 метра
35	13.1	Ведение огородничества	100	4500	0%	не подлежат установлению	
36	13.2	Ведение садоводства	400	2000	30%	3 этажа	3 метра

Ограничения использования земельных участков и объектов капитального строительства, устанавливаемые в соответствии с законодательством Российской Федерации, определяются пунктом 22 настоящих Правил.

2. Градостроительный регламент территориальной зоны ОД/1

№ п/п	Код ВРИ	Наименование ВРИ	Предельные (минимальные и (или) максимальные) размеры земельных участков, в том числе их площадь, м ²		Максимальный процент застройки в границах земельного участка	Предельное количество этажей или предельная высота зданий, строений, сооружений	Минимальные отступы от границ земельных участков в целях определения мест допустимого размещения зданий, строений, сооружений, за пределами которых запрещено строительство зданий, строений, сооружений
			min	max			
ОСНОВНЫЕ ВИДЫ РАЗРЕШЕННОГО ИСПОЛЬЗОВАНИЯ ЗЕМЕЛЬНЫХ УЧАСТКОВ И ОБЪЕКТОВ КАПИТАЛЬНОГО СТРОИТЕЛЬСТВА							
1	3.1.1	Предоставление коммунальных услуг	не подлежит установлению	5000		не подлежат установлению	
2	3.1.2	Административные здания организаций, обеспечивающих предоставление коммунальных услуг	не подлежат установлению		60%	не подлежит установлению	3 метра
3	3.2.2	Оказание социальной помощи населению	не подлежат установлению		60%	не подлежит установлению	6 метров
4	3.2.3	Оказание услуг связи	не подлежат установлению		60%	не подлежит установлению	6 метров
5	3.3	Бытовое обслуживание	200	не подлежит установлению	60%	не подлежит установлению	6 метров
6	3.4.1	Амбулаторно-поликлиническое обслуживание	не подлежат установлению			не подлежат установлению	6 метров
7	3.5.1	Дошкольное, начальное и среднее общее образование	не подлежат установлению			4 этажа	6 метров
8	3.6.1	Объекты культурно-досуговой деятельности	не подлежат установлению		60%	не подлежит установлению	6 метров
9	3.6.2.	Парки культуры и отдыха	не подлежат установлению				
10	3.7.1	Осуществление религиозных обрядов	не подлежат установлению				6 метров
11	3.8.1	Государственное управление	не подлежат установлению		60%	не подлежит установлению	6 метров
12	3.10.1	Амбулаторное ветеринарное обслуживание	не подлежат установлению		60%	не подлежит установлению	3 метра
13	4.1	Деловое управление	не подлежат установлению		50%	не подлежит установлению	6 метров

№ п/п	Код ВРИ	Наименование ВРИ	Пределы (минимальные и (или) максимальные) размеры земельных участков, в том числе их площадь, м ²		Максимальный процент застройки в границах земельного участка	Пределное количество этажей или предельная высота зданий, строений, сооружений	Минимальные отступы от границ земельных участков в целях определения мест допустимого размещения зданий, строений, сооружений, за пределами которых запрещено строительство зданий, строений, сооружений
			min	max			
14	4.3	Рынки	не подлежат установлению		45%	установлению не подлежит установлению	6 метров
15	4.4	Магазины	200	не подлежит установлению	60%	не подлежит установлению	3 метра
16	4.5	Банковская и страховая деятельность	не подлежат установлению		60%	не подлежит установлению	6 метров
17	4.6	Общественное питание	400	не подлежит установлению	50%	не подлежит установлению	6 метров
18	4.9	Служебные гаражи	не подлежат установлению				3 метра
19	5.1.2	Обеспечение занятий спортом в помещениях	не подлежат установлению		45%	не подлежит установлению	6 метров
20	5.1.3	Площадки для занятий спортом	не подлежат установлению				
21	5.1.4	Оборудованные площадки для занятий спортом	не подлежат установлению				3 метра
22	8.3	Обеспечение внутреннего правопорядка	не подлежат установлению				3 метра
23	9.3	Историко-культурная деятельность	не подлежат установлению				
24	12.0	Земельные участки (территории) общего пользования	не подлежат установлению				
25	12.0.1	Улично-дорожная сеть	не подлежат установлению				
26	12.0.2	Благоустройство территории	не подлежат установлению				
УСЛОВНО РАЗРЕШЕННЫЕ ВИДЫ ИСПОЛЬЗОВАНИЯ ЗЕМЕЛЬНЫХ УЧАСТКОВ И ОБЪЕКТОВ КАПИТАЛЬНОГО СТРОИТЕЛЬСТВА							
27	2.1	Для индивидуального жилищного строительства	300	1000	50%	3 этажа	3 метра
28	2.2	Для ведения личного подсобного хозяйства	300	5000	40%	3 этажа	3 метра

№ п/п	Код ВРИ	Наименование ВРИ	Пределы (минимальные и (или) максимальные) размеры земельных участков, в том числе их площадь, м ²		Максимальный процент застройки в границах земельного участка	Пределное количество этажей или предельная высота зданий, строений, сооружений	Минимальные отступы от границ земельных участков в целях определения мест допустимого размещения зданий, строений, сооружений, за пределами которых запрещено строительство зданий, строений, сооружений
			min	max			
29	4.9.1.3	(приусадебный земельный участок) Автомобильные мойки	не подлежат установлению				
30	6.4	Пищевая промышленность	400	5000	50%	1 этаж 15 метров	3 метра 3 метра

Ограничения использования земельных участков и объектов капитального строительства, устанавливаемые в соответствии с законодательством Российской Федерации, определяются пунктом 22 настоящих Правил.

3. Градостроительные регламенты территориальных зон ИТ1/1, ИТ1/3, ИТ1/4, ИТ1/7, ИТ1/8, ИТ1/9, ИТ1

№ п/п	Код ВРИ	Наименование ВРИ	Пределы (минимальные и (или) максимальные) размеры земельных участков, в том числе их площадь, м ²		Максимальный процент застройки в границах земельного участка	Пределное количество этажей или предельная высота зданий, строений, сооружений	Минимальные отступы от границ земельных участков в целях определения мест допустимого размещения зданий, строений, сооружений, за пределами которых запрещено строительство зданий, строений, сооружений
			min	max			
ОСНОВНЫЕ ВИДЫ РАЗРЕШЕННОГО ИСПОЛЬЗОВАНИЯ ЗЕМЕЛЬНЫХ УЧАСТКОВ И ОБЪЕКТОВ КАПИТАЛЬНОГО СТРОИТЕЛЬСТВА							
1	7.2.1	Размещение автомобильных дорог	не подлежат установлению				
2	7.2.3	Стоянки транспорта общего пользования	не подлежат установлению				

№ п/п	Код ВРИ	Наименование ВРИ	Предельные (минимальные и (или) максимальные) размеры земельных участков, в том числе их площадь, м ²		Максимальный процент застройки в границах земельного участка	Предельное количество этажей или предельная высота зданий, строений, сооружений	Минимальные отступы от границ земельных участков в целях определения мест допустимого размещения зданий, строений, сооружений, за пределами которых запрещено строительство зданий, строений, сооружений
			min	max			
3	3.1.1	Предоставление коммунальных услуг	не подлежат установлению				
4	12.0	Земельные участки (территории) общего пользования	не подлежат установлению				
5	12.0.1	Улично-дорожная сеть	не подлежат установлению				
6	12.0.2	Благоустройство территории	не подлежат установлению				
УСЛОВНО РАЗРЕШЕННЫЕ ВИДЫ ИСПОЛЬЗОВАНИЯ ЗЕМЕЛЬНЫХ УЧАСТКОВ И ОБЪЕКТОВ КАПИТАЛЬНОГО СТРОИТЕЛЬСТВА							
7	4.9.1	Объекты дорожного сервиса	не подлежат установлению				3 метра

Ограничения использования земельных участков и объектов капитального строительства, устанавливаемые в соответствии с законодательством Российской Федерации, определяются пунктом 22 настоящих Правил.

4. Градостроительный регламент территориальной зоны ИТ2

№ п/п	Код ВРИ	Наименование ВРИ	Предельные (минимальные и (или) максимальные) размеры земельных участков, в том числе их площадь, м ²		Максимальный процент застройки в границах земельного участка	Предельное количество этажей или предельная высота зданий, строений, сооружений	Минимальные отступы от границ земельных участков в целях определения мест допустимого размещения зданий, строений, сооружений, за пределами которых запрещено строительство зданий, строений, сооружений
			min	max			
ОСНОВНЫЕ ВИДЫ РАЗРЕШЕННОГО ИСПОЛЬЗОВАНИЯ ЗЕМЕЛЬНЫХ УЧАСТКОВ И ОБЪЕКТОВ КАПИТАЛЬНОГО СТРОИТЕЛЬСТВА							
1	7.1	Железнодорожный транспорт	не подлежат установлению				3 метра

№ п/п	Код ВРИ	Наименование ВРИ	Пределы (минимальные и (или) максимальные) размеры земельных участков, в том числе их площадь, м ²		Максимальный процент застройки в границах земельного участка	Пределное количество этажей или предельная высота зданий, строений, сооружений	Минимальные отступы от границ земельных участков в целях определения мест допустимого размещения зданий, строений, сооружений, за пределами которых запрещено строительство зданий, строений, сооружений
			min	max			
2	3.1.1	Предоставление коммунальных услуг	не подлежат установлению				

Ограничения использования земельных участков и объектов капитального строительства, устанавливаемые в соответствии с законодательством Российской Федерации, определяются пунктом 22 настоящих Правил.

5. Градостроительные регламенты территориальных зон СХ1/1, СХ1/3, СХ1/4, СХ1/5, СХ1/7, СХ1/8

№ п/п	Код ВРИ	Наименование ВРИ	Пределы (минимальные и (или) максимальные) размеры земельных участков, в том числе их площадь, м ²		Максимальный процент застройки в границах земельного участка	Пределное количество этажей или предельная высота зданий, строений, сооружений	Минимальные отступы от границ земельных участков в целях определения мест допустимого размещения зданий, строений, сооружений, за пределами которых запрещено строительство зданий, строений, сооружений
			min	max			
ОСНОВНЫЕ ВИДЫ РАЗРЕШЕННОГО ИСПОЛЬЗОВАНИЯ ЗЕМЕЛЬНЫХ УЧАСТКОВ И ОБЪЕКТОВ КАПИТАЛЬНОГО СТРОИТЕЛЬСТВА							
1	1.2	Выращивание зерновых и иных сельскохозяйственных культур	не подлежат установлению				
2	1.3	Овощеводство	не подлежат установлению				
3	1.4	Выращивание тонизирующих, лекарственных, цветочных культур	не подлежат установлению				
4	1.5	Садоводство	не подлежат установлению				

№ п/п	Код ВРИ	Наименование ВРИ	Пределы (минимальные и (или) максимальные) размеры земельных участков, в том числе их площадь, м ²		Максимальный процент застройки в границах земельного участка	Пределное количество этажей или предельная высота зданий, строений, сооружений	Минимальные отступы от границ земельных участков в целях определения мест допустимого размещения зданий, строений, сооружений, за пределами которых запрещено строительство зданий, строений, сооружений
			min	max			
5	1.12	Пчеловодство	не подлежат установлению				
6	1.13	Рыбоводство	не подлежат установлению				
7	1.16	Ведение личного подсобного хозяйства на полевых участках	не подлежат установлению				
8	1.17	Питомники	не подлежат установлению				
9	1.19	Сенокосение	не подлежат установлению				
10	1.20	Выпас сельскохозяйственных животных	не подлежат установлению				
11	3.1.1	Предоставление коммунальных услуг	не подлежат установлению				
12	11.0	Водные объекты	не подлежат установлению				
13	11.1	Общее пользование водными объектами	не подлежат установлению				
14	12.0	Земельные участки (территории) общего пользования	не подлежат установлению				
15	12.0.1	Улично-дорожная сеть	не подлежат установлению				
16	12.0.2	Благоустройство территории	не подлежат установлению				
17	13.1	Ведение огородничества	100	4500	0%	не подлежат установлению	
УСЛОВНО РАЗРЕШЕННЫЕ ВИДЫ ИСПОЛЬЗОВАНИЯ ЗЕМЕЛЬНЫХ УЧАСТКОВ И ОБЪЕКТОВ КАПИТАЛЬНОГО СТРОИТЕЛЬСТВА							
18	1.15	Хранение и переработка сельскохозяйственной продукции	не подлежат установлению				3 метра
19	5.4	Причалы для маломерных судов	не подлежат установлению				
20	6.8	Связь	не подлежат установлению				3 метра

Ограничения использования земельных участков и объектов капитального строительства, устанавливаемые в соответствии с законодательством Российской Федерации, определяются пунктом 22 настоящих Правил.

6. Градостроительный регламент территориальной зоны СХ2/1

№ п/п	Код ВРИ	Наименование ВРИ	Пределные (минимальные и (или) максимальные) размеры земельных участков, в том числе их площадь, м ²		Максимальный процент застройки в границах земельного участка	Пределное количество этажей или предельная высота зданий, строений, сооружений	Минимальные отступы от границ земельных участков в целях определения мест допустимого размещения зданий, строений, сооружений, за пределами которых запрещено строительство зданий, строений, сооружений
			min	max			
ОСНОВНЫЕ ВИДЫ РАЗРЕШЕННОГО ИСПОЛЬЗОВАНИЯ ЗЕМЕЛЬНЫХ УЧАСТКОВ И ОБЪЕКТОВ КАПИТАЛЬНОГО СТРОИТЕЛЬСТВА							
1	1.1	Растениеводство	не подлежат установлению				
2	1.12	Пчеловодство	не подлежат установлению				
3	1.15	Хранение и переработка сельскохозяйственной продукции	не подлежат установлению				3 метра
4	1.17	Питомники	не подлежат установлению				
5	1.18	Обеспечение сельскохозяйственного производства	не подлежат установлению				3 метра
6	3.1.1	Предоставление коммунальных услуг	не подлежат установлению				
7	3.9.3	Проведение научных испытаний	не подлежат установлению				3 метра
8	4.1	Деловое управление	не подлежат установлению	50%	не подлежит установлению	не подлежит установлению	3 метра
9	4.4	Магазины	не подлежат установлению	5000	не подлежит установлению	не подлежит установлению	3 метра
10	6.9	Склад	не подлежат установлению	60%	не подлежит установлению	не подлежит установлению	3 метра
11	6.9.1	Складские площадки	не подлежат установлению				
12	12.0	Земельные участки (территории) общего	не подлежат установлению				

№ п/п	Код ВРИ	Наименование ВРИ	Пределы (минимальные и (или) максимальные) размеры земельных участков, в том числе их площадь, м ²		Максимальный процент застройки в границах земельного участка	Пределное количество этажей или предельная высота зданий, строений, сооружений	Минимальные отступы от границ земельных участков в целях определения мест допустимого размещения зданий, строений, сооружений, за пределами которых запрещено строительство зданий, строений, сооружений
			min	max			
		пользования					
13	12.0.1	Улично-дорожная сеть	не подлежат установлению				
14	12.0.2	Благоустройство территории	не подлежат установлению				
УСЛОВНО РАЗРЕШЕННЫЕ ВИДЫ ИСПОЛЬЗОВАНИЯ ЗЕМЕЛЬНЫХ УЧАСТКОВ И ОБЪЕКТОВ КАПИТАЛЬНОГО СТРОИТЕЛЬСТВА							
15	1.8	Скотоводство	не подлежат установлению				3 метра
16	6.4	Пищевая промышленность	не подлежат установлению				3 метра
17	11.3	Гидротехнические сооружения	не подлежат установлению				

Ограничения использования земельных участков и объектов капитального строительства, устанавливаемые в соответствии с законодательством Российской Федерации, определяются пунктом 22 настоящих Правил.

7. Градостроительный регламент территориальной зоны СН1

№ п/п	Код ВРИ	Наименование ВРИ	Пределы (минимальные и (или) максимальные) размеры земельных участков, в том числе их площадь, м ²		Максимальный процент застройки в границах земельного участка	Пределное количество этажей или предельная высота зданий, строений, сооружений	Минимальные отступы от границ земельных участков в целях определения мест допустимого размещения зданий, строений, сооружений, за пределами которых запрещено строительство зданий, строений, сооружений
			min	max			
1	12.1	Ритуальная деятельность	не подлежит	400000	не подлежат установлению		3 метра
ОСНОВНЫЕ ВИДЫ РАЗРЕШЕННОГО ИСПОЛЬЗОВАНИЯ ЗЕМЕЛЬНЫХ УЧАСТКОВ И ОБЪЕКТОВ КАПИТАЛЬНОГО СТРОИТЕЛЬСТВА							

№ п/п	Код ВРИ	Наименование ВРИ	Пределы (минимальные и (или) максимальные) размеры земельных участков, в том числе их площадь, м ²		Максимальный процент застройки в границах земельного участка	Пределное количество этажей или предельная высота зданий, строений, сооружений	Минимальные отступы от границ земельных участков в целях определения мест допустимого размещения зданий, строений, сооружений, за пределами которых запрещено строительство зданий, строений, сооружений
			min	max			
			установлению				
2	12.0.2	Благоустройство территории	не подлежат установлению				
3	3.1.1	Предоставление коммунальных услуг	не подлежат установлению				
УСЛОВНО РАЗРЕШЕННЫЕ ВИДЫ ИСПОЛЬЗОВАНИЯ ЗЕМЕЛЬНЫХ УЧАСТКОВ И ОБЪЕКТОВ КАПИТАЛЬНОГО СТРОИТЕЛЬСТВА							
4	3.7.1	Осуществление религиозных обрядов	не подлежат установлению				3 метра

Ограничения использования земельных участков и объектов капитального строительства, устанавливаемые в соответствии с законодательством Российской Федерации, определяются пунктом 22 настоящих Правил.

22. Ограничения использования земельных участков и объектов капитального строительства, устанавливаемые в соответствии с законодательством Российской Федерации

1. На территории Росташевского сельского поселения Панинского муниципального района Воронежской области располагаются следующие зоны с особыми условиями использования территории: 1) зоны охраны объектов культурного наследия;

1) охранный зона объектов электроэнергетики (объектов электросетевого хозяйства и объектов по производству электрической энергии);

2) охранный зона трубопроводов (газопроводов, нефтепроводов и нефтепродуктопроводов, аммиакопроводов);

- 3) охранная зона особо охраняемой природной территории (государственного природного заповедника, национального парка, природного парка, памятника природы);
- 4) водоохранная (рыбоохранная) зона;
- 5) прибрежная защитная полоса;
- 6) зоны санитарной охраны источников питьевого и хозяйственно-бытового водоснабжения, а также устанавливаемые в случаях, предусмотренных Водным кодексом Российской Федерации, в отношении подземных водных объектов зоны специальной охраны;
- 7) санитарно-защитная зона.

2. Ограничения для зон с особыми условиями использования территории установлены в соответствии с действующими нормативами.

№ п/п	Вид зоны	Ограничения в использовании земельных участков и объектов капитального строительства	Основания установления ограничений
1	Охранная зона объектов электроэнергетики (объектов электросетевого хозяйства и объектов по производству электрической энергии)	<p>1. В охранных зонах объектов электросетевого хозяйства, размещенных на земельных участках, запрещается осуществлять любые действия, которые могут нарушить безопасную работу объектов электросетевого хозяйства, в том числе привести к их повреждению или уничтожению, и (или) повлечь причинение вреда жизни, здоровью граждан и имуществу физических или юридических лиц, а также повлечь нанесение экологического ущерба и возникновение пожаров, в том числе:</p> <ul style="list-style-type: none"> - набрасывать на провода и опоры воздушных линий электропередачи посторонние предметы, а также подниматься на опоры воздушных линий электропередачи; - размещать любые объекты и предметы (материалы) в пределах созданных в соответствии с требованиями нормативно-технических документов проходов и подъездов для доступа к объектам электросетевого хозяйства, а также проводить любые работы и возводить сооружения, которые могут препятствовать доступу к 	<p>Постановление Правительства Российской Федерации от 24.02.2009 № 160 «О порядке установления охранных зон объектов электросетевого хозяйства и особых условий использования земельных участков, расположенных в границах таких зон»</p> <p>Постановление Правительства Российской Федерации от 18.11.2013 № 1033 «О порядке установления охранных зон объектов по производству электрической энергии и особых условий использования земельных участков, расположенных в границах таких зон»</p>

<p>объектам электросетевого хозяйства, без создания необходимых для такого доступа проходов и подъездов;</p> <ul style="list-style-type: none"> - находиться в пределах огороженной территории и помещениях распределительных устройств и подстанций, открывать двери и люки распределительных устройств и подстанций, производить переключения и подключения в электрических сетях (указанное требование не распространяется на работников, занятых выполнением разрешённых в установленном порядке работ), разводить огонь в пределах охраняемых зон вводных и распределительных устройств, подстанций, воздушных линий электропередачи, а также в охраняемых зонах кабельных линий электропередачи; - размещать свалки; - производить работы ударными механизмами, сбрасывать тяжести массой свыше 5 тонн, производить сброс и слив едких и коррозионных веществ и горюче-смазочных материалов (в охраняемых зонах подземных кабельных линий электропередачи). <p>2. Для объектов электросетевого хозяйства напряжением свыше 1000 вольт, помимо действий, предусмотренных пунктом 1, запрещается:</p> <ul style="list-style-type: none"> - складировать или размещать хранилища любых, в том числе горюче-смазочных материалов; - размещать детские и спортивные площадки, стадионы, рынки, торговые точки, полевые станы, загоны для скота, гаражи и стоянки всех видов машин и механизмов, проводить любые мероприятия, связанные с большим скоплением людей, не занятых выполнением разрешённых в установленном порядке работ (в охраняемых зонах воздушных линий электропередачи); - использовать (запускать) любые летательные аппараты, в том числе воздушных змеев, спортивные модели летательных аппаратов (в охраняемых зонах воздушных линий электропередачи); - бросать якоря с судов и осуществлять их проход с отданными якорями, цепями, лотами, волокушами и тралями (в охраняемых зонах подводных кабельных линий электропередачи); - осуществлять проход судов с поднятыми стрелами кранов и других механизмов (в охраняемых зонах воздушных линий электропередачи).

	<p>3. Без письменного решения о согласовании сетевой организации запрещается:</p> <ul style="list-style-type: none"> - строительство, капитальный ремонт, реконструкция или снос зданий и сооружений; - горные, взрывные, мелиоративные работы, в том числе связанные с временным затоплением земель; - посадка и вырубка деревьев и кустарников; - дноуглубительные, землечерпальные и погрузочно-разгрузочные работы, добыча рыбы, других водных животных и растений придонными орудиями лова, устройство водопоев, колка и заготовка льда (в охранных зонах подводных кабельных линий электропередачи); - проход судов, у которых расстояние по вертикали от верхнего крайнего габарита с грузом или без груза до нижней точки провеса проводов переходов воздушных линий электропередачи через водоёмы менее минимально допустимого расстояния, в том числе с учётом максимального уровня подъёма воды при паводке; - проезд машин и механизмов, имеющих общую высоту с грузом или без груза от поверхности дороги более 4,5 метра (в охранных зонах воздушных линий электропередачи); - земляные работы на глубине более 0,3 метра (на вспахиваемых землях на глубине более 0,45 метра), а также планировка грунта (в охранных зонах подземных кабельных линий электропередачи); - полив сельскохозяйственных культур в случае, если высота струи воды может составить свыше 3 метров (в охранных зонах воздушных линий электропередачи); - полевые сельскохозяйственные работы с применением сельскохозяйственных машин и оборудования высотой более 4 метров (в охранных зонах воздушных линий электропередачи) или полевые сельскохозяйственные работы, связанные с вспашкой земли (в охранных зонах кабельных линий электропередачи). <p>4. Для объектов электросетевого хозяйства напряжением до 1000 вольт, помимо действий, предусмотренных пунктом 3, без письменного решения о согласовании сетевых организаций запрещается:</p> <ul style="list-style-type: none"> - размещать детские и спортивные площадки, стадионы, рынки,
--	---

<p>торговые точки, полевые станы, загоны для скота, гаражи и стоянки всех видов машин и механизмов, садовые, огородные земельные участки и иные объекты недвижимости, расположенные в границах территории ведения гражданами садоводства или огородничества для собственных нужд объекты жилищного строительства, в том числе индивидуального (в охранных зонах воздушных линий электропередачи);</p> <ul style="list-style-type: none"> - складировать или размещать хранилища любых, в том числе горюче-смазочных материалов; - устранять причалы для стоянки судов, барж и плавучих кранов, бросать якоря с судов и осуществлять их проход с отданными якорями, цепями, лотами, волокушами и тралями (в охранных зонах подводных кабельных линий электропередачи). <p>5. В охранных зонах объектов по производству электрической энергии запрещается осуществлять действия, которые могут нарушить безопасную работу объектов, в том числе привести к их повреждению или уничтожению и (или) повлечь причинение вреда жизни, здоровью граждан и имуществу физических или юридических лиц, а также нанесение вреда окружающей среде и возникновение пожаров и чрезвычайных ситуаций, а именно:</p> <ul style="list-style-type: none"> - убирать, перемещать, засыпать и повреждать предупреждающие знаки; - размещать кладбища, скотомогильники, захоронения отходов производства и потребления, радиоактивных, химических, взрывчатых, токсичных, отравляющих и ядовитых веществ; - производить сброс и слив едких и коррозионных веществ, в том числе растворов кислот, щелочей и солей, а также горюче-смазочных материалов; - разводить огонь и размещать какие-либо открытые или закрытые источники огня; - проводить работы, размещать объекты и предметы, возводить сооружения, которые могут препятствовать доступу к объектам, без создания необходимых для такого доступа проходов и подъездов; - производить работы ударными механизмами, сбрасывать тяжести массой свыше 5 тонн; - складировать любые материалы, в том числе взрывоопасные, пожароопасные и горюче-смазочные.
--

		<p>6. Без письменного согласования владельцев объектов по производству электрической энергии запрещается:</p> <ul style="list-style-type: none"> - размещать детские и спортивные площадки, стадионы, рынки, торговые точки, полевые станы, загоны для скота, гаражи и стоянки всех видов машин и механизмов; - проводить любые мероприятия, связанные с пребыванием людей, не занятых выполнением работ, разрешенных в установленном порядке; - осуществлять горные, взрывные, мелиоративные работы, в том числе связанные с временным затоплением земель. 	
2	<p>Охранная зона трубопроводов (газопроводов, нефтепроводов и нефтепродуктопроводов, амниакопроводов)</p>	<p>1. В охранных зонах трубопроводов запрещается производить всякого рода действия, могущие нарушить нормальную эксплуатацию трубопроводов либо привести к их повреждению, в частности:</p> <ul style="list-style-type: none"> - перемещать, засыпать и ломать опознавательные и сигнальные знаки, контролировать - измерительные пункты; - открывать люки, калитки и двери необслуживаемых усилительных пунктов кабельной связи, огражденный узлов линейной арматуры, станций катодной и дренажной защиты, линейных и смотровых колодцев и других линейных устройств, открывать и закрывать краны и задвижки, отключать или включать средства связи, энергооборудования и телемеханики трубопроводов; - уstraивать всякого рода свалки, выливать растворы кислот, солей и щелочей; - разрушать берегоукрепительные сооружения, водопропускные устройства, земляные и иные сооружения (устройства), предохраняющие трубопроводы от разрушения, а прилегающую территорию и окружающую местность - от аварийного разлива транспортируемой продукции; - бросать якоря, проходить с отданными якорями, цепями, лотами, волокушами и тралями, производить дноуглубительные и землечерпальные работы; - разводить огонь и размещать какие-либо открытые или закрытые источники огня. <p>2. В охранных зонах трубопроводов без письменного разрешения предприятий трубопроводного транспорта запрещается:</p>	<p>Федеральный закон от 31.03.1999 № 69-ФЗ «О газоснабжении в Российской Федерации»</p> <p>«Правила охраны магистральных трубопроводов», утвержденные Минтопэнерго России 29.04.1992, постановлением Госгортехнадзора России от 22.04.1992 № 9</p> <p>Постановление Госгортехнадзора России от 23.11.1994 № 61 «О распространении «Правил охраны магистральных трубопроводов» на магистральные амниакопроводы»</p> <p>Постановление Правительства Российской Федерации от 08.09.2017 № 1083 «Об утверждении Правил охраны магистральных газопроводов и о внесении изменений в Положение о представлении в федеральный орган исполнительной власти (его территориальные органы), уполномоченный Правительством Российской Федерации на осуществление государственного кадастрового учета, государственной регистрации прав, ведение Единого государственного реестра недвижимости и предоставление сведений, содержащихся в</p>

	<p>- возводить любые постройки и сооружения; на расстоянии ближе 1000 м от оси аммиакпровода запрещается: строить коллективные сады с жилыми домами, устраивать массовые спортивные соревнования, соревнования с участием зрителей, купания, массовый отдых людей, любительское рыболовство, расположение временных полевых жилищ и станков любого назначения, загоны для скота;</p> <p>- высаживать деревья и кустарники всех видов, складировать корма, удобрения, материалы, сено и солому, располагать коновязи, содержать скот, выделять рыбопромысловые участки, производить добычу рыбы, а также водных животных и растений, устраивать водопой, производить колку и заготовку льда;</p> <p>- сооружать проезды и переззды через трассы трубопроводов, устраивать стоянки автомобильного транспорта, тракторов и механизмов, размещать сады и огороды;</p> <p>- производить мелиоративные земляные работы, сооружать оросительные и осушительные системы;</p> <p>- производить всякого рода открытые и подземные, горные, строительные, монтажные и взрывные работы, планировку грунта.</p> <p>3. В охранных зонах магистральных газопроводов запрещается:</p> <ul style="list-style-type: none"> - перемещать, засыпать, повреждать и разрушать контрольно-измерительные и контрольно-диагностические пункты, предупредительные надписи, опознавательные и сигнальные знаки местонахождения магистральных газопроводов; - открывать двери и люки необслуживаемых усилительных пунктов на кабельных линиях связи, калитки ограждений узлов линейной арматуры, двери установок электрохимической защиты, люки линейных и смотровых колодцев, открывать и закрывать краны, задвижки, отключать и включать средства связи, энергоснабжения, устройства телемеханики магистральных газопроводов; - устраивать свалки, осуществлять сброс и слив едких и коррозионно-агрессивных веществ и горюче-смазочных материалов; - складировать любые материалы, в том числе горюче-смазочные, или размещать хранилища любых материалов; - повреждать берегозащитные, водовыпускные сооружения, земляные и иные сооружения (устройства), предохраняющие магистральный газопровод от разрушения; 	<p>Едином государственном реестре недвижимости, федеральными органами исполнительной власти, органами государственной власти субъектов Российской Федерации и органами местного самоуправления дополнительных сведений, воспроизводимых на публичных кадастровых картах»</p> <p>Постановление Правительства Российской Федерации от 20.11.2000 № 878 «Об утверждении Правил охраны газораспределительных сетей»</p>
--	---	---

- осуществлять постановку судов и плавучих объектов на якорь, добычу морских млекопитающих, рыболовство придонными орудиями добычи (вылова) водных биологических ресурсов, плавание с вытравленной якорь-цепью;
 - проводить дноуглубительные и другие работы, связанные с изменением дна и берегов водных объектов, за исключением работ, необходимых для технического обслуживания объекта магистрального газопровода;
 - проводить работы с использованием ударно-импульсных устройств и вспомогательных механизмов, сбрасывать грузы;
 - осуществлять рекреационную деятельность (кроме деятельности по размещению туристских стоянок), разводить костры и размещать источники огня;
 - огораживать и перегораживать охраняемые зоны;
 - размещать какие-либо здания, строения, сооружения, не относящиеся к объектам, указанным в пункте 2 Правил, за исключением объектов, указанных в подпунктах «д» – «к» и «м» пункта 6 Правил, утвержденных Постановлением Правительства Российской Федерации от 08.09.2017 № 1083;
 - осуществлять несанкционированное подключение (присоединение) к магистральному газопроводу.
4. В охранных зонах магистральных газопроводов без письменного разрешения собственника магистрального газопровода или организации, эксплуатирующей магистральный газопровод не допускается:
- проведение горных, взрывных, строительных, монтажных, мелiorативных работ, в том числе работ, связанных с затоплением земель;
 - осуществление посадки и вырубки деревьев и кустарников;
 - проведение погрузочно-разгрузочных работ, устройство водопоев скота, колка и заготовка льда;
 - проведение земляных работ на глубине более чем 0,3 метра, планировка грунта;
 - сооружение запруд на реках и ручьях;
 - складирование кормов, удобрений, сена, соломы, размещение полевых станков и загонов для скота;
 - размещение туристских стоянок;

<ul style="list-style-type: none"> - размещение гаражей, стоянок и парковок транспортных средств; - сооружение проездов через магистральные газопроводы; - прокладка инженерных коммуникаций; - проведение инженерных изысканий, связанных с бурением скважин и устройством шурфов; - устройство причалов для судов и пляжей; - проведение работ на объектах транспортной инфраструктуры, находящихся на территории охранной зоны; - проведение работ, связанных с временным затоплением земель, не относящихся к землям сельскохозяйственного назначения. <p>5. В границах охранной зоны газораспределительных сетей запрещается:</p> <ul style="list-style-type: none"> - строить объекты жилищно-гражданского и производственного назначения; - сносить и реконструировать мосты, коллекторы, автомобильные и железные дороги с расположенными на них газораспределительными сетями без предварительного выноса этих газопроводов по согласованию с эксплуатационными организациями; - разрушать берегоукрепительные сооружения, водопропускные устройства, земляные и иные сооружения, предохраняющие газораспределительные сети от разрушений; - перемещать, повреждать, засыпать и уничтожать опознавательные знаки, контрольно-измерительные пункты и другие устройства газораспределительных сетей; - устраивать свалки и склады, разливать растворы кислот, солей, щелочей и других химически активных веществ; - огораживать и перегораживать охранные зоны, препятствовать доступу персонала эксплуатационных организаций к газораспределительным сетям, проведение обслуживания и устранению повреждений газораспределительных сетей; - разводить огонь и размещать источники огня; - рыть погребя, копать и обрабатывать почву сельскохозяйственными и мелноративными орудиями и механизмами на глубину более 0,3 метра; - открывать калитки и двери газорегуляторных пунктов, станций катодной и дренажной защиты, люки подземных колодцев,

		<p>включать или отключать электроснабжение средств связи, освещения и систем телемеханики;</p> <p>- набрасывать, приставлять и привязывать к опорам и надземным газопроводам, ограждениям и зданиям газораспределительных сетей посторонние предметы, лестницы, влезать на них;</p> <p>- самовольно подключаться к газораспределительным сетям.</p>	
3	<p>Охранная зона особо охраняемой природной территории (государственного природного заповедника, национального парка, природного парка, памятника природы)</p>	<p>В границах охранных зон запрещается деятельность, оказывающая негативное воздействие на природные комплексы особо охраняемых природных территорий.</p> <p>В границах охранных зон запрещается всякая деятельность, влекущая за собой нарушение сохранности памятников природы.</p> <p>Ограничения использования земельных участков в границах охранных зоны установлены постановлением правительства Воронежской области от 08.11.2019 № 1086 «О создании охранных зон отдельных особо охраняемых природных территорий областного значения»</p>	<p>Земельный кодекс Российской Федерации</p> <p>Федеральный закон от 14.03.1995 № 33-ФЗ «Об особо охраняемых природных территориях»</p>
4	<p>Водоохранная зона</p>	<p>В границах водоохранной зоны запрещается:</p> <ul style="list-style-type: none"> - использование сточных вод в целях регулирования плодородия почв; - размещение кладбищ, скотомогильников, объектов размещения отходов производства и потребления, химических, взрывчатых, токсичных, отравляющих и ядовитых веществ, пунктов захоронения радиоактивных отходов; - осуществление авиационных мер по борьбе с вредными организмами; - движение и стоянка транспортных средств (кроме специальных транспортных средств), за исключением их движения по дорогам и стоянки на дорогах и в специально оборудованных местах, имеющих твердое покрытие; - строительство и реконструкция автозаправочных станций, складов горюче-смазочных материалов (за исключением случаев, если автозаправочные станции, склады горюче-смазочных материалов размещены на территориях портов, инфраструктуры внутренних водных путей, в том числе баз (сооружений) для стоянки маломерных судов, объектов органов федеральной службы безопасности), станций технического обслуживания, используемых 	<p>Водный кодекс Российской Федерации</p>

		<p>для технического осмотра и ремонта транспортных средств, осуществление мойки транспортных средств;</p> <p>- хранение пестицидов и агрохимикатов (за исключением хранения агрохимикатов в специализированных хранилищах на территориях морских портов за пределами границ прибрежных защитных полос), применение пестицидов и агрохимикатов;</p> <p>- сброс сточных, в том числе дренажных, вод;</p> <p>- разведка и добыча общераспространенных полезных ископаемых (за исключением случаев, если разведка и добыча общераспространенных полезных ископаемых осуществляются пользователями недр, осуществляющими разведку и добычу иных видов полезных ископаемых, в границах предоставленных им в соответствии с законодательством Российской Федерации о недрах горных отводов и (или) геологических отводов на основании утвержденного технического проекта в соответствии со ст. 19.1 Закона Российской Федерации от 21 февраля 1992 года № 2395-1 «О недрах»).</p>	
5	Прибрежная защитная полоса	<p>В границах прибрежных защитных полос запрещается:</p> <ul style="list-style-type: none"> - использование сточных вод в целях регулирования плодородия почв; - размещение кладбищ, скотомогильников, объектов размещения отходов производства и потребления, химических, взрывчатых, токсичных, отравляющих и ядовитых веществ, пунктов захоронения радиоактивных отходов; - осуществление авиационных мер по борьбе с вредными организмами; - движение и стоянка транспортных средств (кроме специальных транспортных средств), за исключением их движения по дорогам и стоянки на дорогах и в специально оборудованных местах, имеющих твердое покрытие; - строительство и реконструкция автозаправочных станций, складов горюче-смазочных материалов (за исключением случаев, если автозаправочные станции, склады горюче-смазочных материалов размещены на территориях портов, инфраструктуры внутренних водных путей, в том числе баз (сооружений) для стоянки маломерных судов, объектов органов федеральной службы безопасности), станций технического обслуживания, используемых для технического осмотра и ремонта транспортных средств, 	Водный кодекс Российской Федерации

		<p>осуществление мойки транспортных средств;</p> <ul style="list-style-type: none"> - хранение пестицидов и агрохимикатов (за исключением хранения агрохимикатов в специализированных хранилищах на территориях морских портов за пределами границ прибрежных защитных полос), применение пестицидов и агрохимикатов; - сброс сточных, в том числе дренажных, вод; - разведка и добыча общераспространенных полезных ископаемых (за исключением случаев, если разведка и добыча общераспространенных полезных ископаемых осуществляются пользователями недр, осуществляющими разведку и добычу иных видов полезных ископаемых, в границах предоставленных им в соответствии с законодательством Российской Федерации о недрах горных отвалов и (или) геологических отвалов на основании утвержденного технического проекта в соответствии со ст. 19.1 Закона Российской Федерации от 21 февраля 1992 года № 2395-1 «О недрах»); - распашка земель; - размещение отвалов размываемых грунтов; - выпас сельскохозяйственных животных и организация для них летних лагерей, ванн. 	
6	<p>Зоны санитарной охраны источников питьевого и хозяйственно-бытового водоснабжения, а также устанавливаемые в случаях, предусмотренных Водным кодексом Российской Федерации, в отношении подземных водных объектов зоны специальной охраны</p>	<p>В зоне санитарной охраны источников питьевого и хозяйственно-бытового водоснабжения запрещается сброс сточных, в том числе дренажных, вод.</p> <p>На территории зоны санитарной охраны подземных источников водоснабжения:</p> <p>1. В первом поясе не допускается:</p> <ul style="list-style-type: none"> - посадка высокоствольных деревьев; - все виды строительства, не имеющие непосредственного отношения к эксплуатации, реконструкции и расширению водопроводных сооружений, в том числе прокладка трубопроводов различного назначения; - размещение жилых и хозяйственно-бытовых зданий; - проживание людей; - применение ядохимикатов и удобрений. <p>2. Во втором поясе запрещено:</p> <ul style="list-style-type: none"> - закачка отработанных вод в подземные горизонты, подземное складирование твердых отходов и разработка недр земли; 	<p>Водный кодекс Российской Федерации</p> <p>СанПиН 2.1.4.1110-02 «Зоны санитарной охраны источников водоснабжения и водопроводов питьевого назначения»</p>

<p>- размещение кладбищ, скотомогильников, полей ассенизации, полей фильтрации, навозохранилищ, силосных траншей, животноводческих и птицеводческих предприятий и других объектов, обуславливающих опасность микробного загрязнения подземных вод;</p> <p>- применение удобрений и ядохимикатов;</p> <p>- рубка леса главного пользования и реконструкции;</p> <p>- размещение складов горюче-смазочных материалов, ядохимикатов и минеральных удобрений, накопителей промстоков, шламоохранилищ и других объектов, обуславливающих опасность химического загрязнения подземных вод.</p> <p>Бурение новых скважин и новое строительство, связанное с нарушением почвенного покрова, производится при обязательном согласовании с центром государственного санитарно-эпидемиологического надзора.</p> <p>3. В третьем поясе запрещено:</p> <p>- закачка отработанных вод в подземные горизонты, подземное складирование твердых отходов и разработка недр земли;</p> <p>- размещение складов горюче-смазочных материалов, ядохимикатов и минеральных удобрений, накопителей промстоков, шламоохранилищ и других объектов, обуславливающих опасность химического загрязнения подземных вод. Размещение таких объектов допускается в пределах третьего пояса зоны санитарной охраны только при использовании защищённых подземных вод, при условии выполнения специальных мероприятий по защите водоносного горизонта от загрязнения при наличии санитарно-эпидемиологического заключения центра государственного санитарно-эпидемиологического надзора, выданного с учётом заключения органов геологического контроля.</p> <p>Бурение новых скважин и новое строительство, связанное с нарушением почвенного покрова, производится при обязательном согласовании с центром государственного санитарно-эпидемиологического надзора.</p> <p>На территории зоны санитарной охраны поверхностных источников водоснабжения:</p> <p>1. В первом поясе не допускается:</p>	
---	--

	<ul style="list-style-type: none"> - посадка высокоствольных деревьев; - все виды строительства, не имеющие непосредственного отношения к эксплуатации, реконструкции и расширению водопроводных сооружений, в том числе прокладка трубопроводов различного назначения; - размещение жилых и хозяйственно-бытовых зданий; - проживание людей; - применение ядохимикатов и удобрений; - спуск любых сточных вод, в том числе сточных вод водного транспорта; - купание, стирка белья, водопой скота и другие виды водопользования, оказывающие влияние на качество воды. <p>2. Во втором поясе не допускается:</p> <ul style="list-style-type: none"> - рубка леса главного пользования и реконструкции, а также закрепление за лесозаготовительными предприятиями древесины на корню и лесосечного фонда долгосрочного пользования (допускается только рубки ухода и санитарные рубки леса); - расположение стойбищ и выпас скота, а также всякое другое использование водоема и земельных участков, лесных угодий в пределах прибрежной полосы шириной не менее 500 м, которое может привести к ухудшению качества или уменьшению количества воды источника водоснабжения; - отведение сточных вод в зоне водосбора источника водоснабжения, включая его притоки, не отвечающих гигиеническим требованиям к охране поверхностных вод; - размещение кладбищ, скотомогильников, полей ассенизации, полей фильтрации, навозохранилищ, силосных траншей, животноводческих и птицеводческих предприятий и других объектов, обуславливающих опасность микробного загрязнения подземных вод; - применение удобрений и ядохимикатов; - рубка леса главного пользования и реконструкции; - сброс промышленных, сельскохозяйственных, городских и ливневых сточных вод, содержание в которых химических веществ и микроорганизмов превышает установленные санитарными правилами гигиенические нормативы качества воды (с учетом Определения Верховного Суда Российской Федерации от 25.09.2014
--	---

№ АПЛ14-393);

- размещение складов горюче-смазочных материалов, ядохимикатов и минеральных удобрений, накопителей промстоков, шламохранилищ и других объектов, обуславливающих опасность химического загрязнения подземных вод.

Регулирование отведения территории для нового строительства жилых, промышленных и сельскохозяйственных объектов, а также согласование изменений технологий действующих предприятий, связанных с повышением степени опасности загрязнения сточными водами источника водоснабжения производится при согласовании с центром государственного санитарно-эпидемиологического надзора.

Все работы, в том числе добыча песка, гравия, донноуглубительные, в пределах акватории зоны санитарной охраны допускаются по согласованию с центром государственного санитарно - эпидемиологического надзора лишь при обосновании гидрологических расчетами отсутствия ухудшения качества воды в створе водозабора.

Использование химических методов борьбы с эвтрофикацией водоемов допускается при условии применения препаратов, имеющих положительное санитарно - эпидемиологическое заключение государственной санитарно - эпидемиологической службы Российской Федерации.

Использование источников водоснабжения в пределах второго пояса зоны санитарной охраны для купания, туризма, водного спорта и рыбной ловли допускается в установленных местах при условии соблюдения гигиенических требований к охране поверхностных вод, а также гигиенических требований к зонам рекреации водных объектов.

3. В третьем поясе не допускается отведение сточных вод в зоне водосбора источника водоснабжения, включая его притоки, не отвечающих гигиеническим требованиям к охране поверхностных вод.

Регулирование отведения территории для нового строительства жилых, промышленных и сельскохозяйственных объектов, а также согласование изменений технологий действующих предприятий,

		<p>связанных с повышением степени опасности загрязнения сточными водами источника водоснабжения производится при согласовании с центром государственного санитарно-эпидемиологического надзора.</p> <p>Все работы, в том числе добыча песка, гравия, донноуглубительные, в пределах акватории зоны санитарной охраны допускаются по согласованию с центром государственного санитарно - эпидемиологического надзора лишь при обосновании гидрологическими расчетами отсутствия ухудшения качества воды в створе водозабора.</p> <p>Использование химических методов борьбы с эвтрофикацией водоемов допускается при условии применения препаратов, имеющих положительное санитарно - эпидемиологическое заключение государственной санитарно - эпидемиологической службы Российской Федерации.</p>	
7	Санитарно-защитная зона	<p>В границах санитарно-защитной зоны не допускается использования земельных участков в целях:</p> <ul style="list-style-type: none"> - размещения жилой застройки, объектов образовательного и медицинского назначения, спортивных сооружений открытого типа, организаций отдыха детей и их оздоровления, зон рекреационного назначения и для ведения садоводства; - размещения объектов для производства и хранения лекарственных средств, объектов пищевых отраслей промышленности, оптовых складов продовольственного сырья и пищевой продукции, комплексов водопроводных сооружений для подготовки и хранения питьевой воды, использования земельных участков в целях производства, хранения и переработки сельскохозяйственной продукции, предназначенной для дальнейшего использования в качестве пищевой продукции, если химическое, физическое и (или) биологическое воздействие объекта, в отношении которого установлена санитарно-защитная зона, приведет к нарушению качества и безопасности таких средств, сырья, воды и продукции в соответствии с установленными требованиями. 	<p>Постановление Правительства Российской Федерации от 03.03.2018 № 222 «Об утверждении Правил установления санитарно-защитных зон и использования земельных участков, расположенных в границах санитарно-защитных зон»</p>

Приложение № 1
к правилам землепользования и застройки
Росташевского сельского поселения
Панинского муниципального района
Воронежской области

СВЕДЕНИЯ О ГРАНИЦАХ ТЕРРИТОРИАЛЬНЫХ ЗОН,
СОДЕРЖАЩИЕ ГРАФИЧЕСКОЕ ОПИСАНИЕ МЕСТОПОЛОЖЕНИЯ
ГРАНИЦ ТЕРРИТОРИАЛЬНЫХ ЗОН, ПЕРЕЧЕНЬ КООРДИНАТ
ХАРАКТЕРНЫХ ТОЧЕК ГРАНИЦ ТЕРРИТОРИАЛЬНЫХ ЗОН
ПОСЁЛКА АЛОЕ ПОЛЕ

ОПИСАНИЕ МЕСТОПОЛОЖЕНИЯ ГРАНИЦ

Зона застройки индивидуальными жилыми домами посёлка Алое Поле - Ж1/1

(наименование объекта, местоположение границ которого описано
(далее - объект)

Раздел 1

Сведения об объекте		
№ п/п	Характеристики объекта	Описание характеристик
1	2	3
1	Местоположение объекта	Воронежская область, Панинский муниципальный район, Росташевское сельское поселение, посёлок Алое Поле
2	Площадь объекта \pm величина погрешности определения площади ($P \pm \Delta P$)	1373127 \pm 4101 м ²
3	Иные характеристики объекта	-

Раздел 2

Сведения о местоположении границ объекта					
1. Система координат: МСК - 36, зона 2					
2. Сведения о характерных точках границ объекта					
Обозначение характерных точек границ	Координаты, м		Метод определения координат характерной точки	Средняя квадратическая погрешность положения характерной точки (Mt), м	Описание обозначения точки на местности (при наличии)
	X	Y			
1	2	3	4	5	6
1	508892.74	2150857.51	Аналитический	0.50	-
2	508873.04	2150868.03	Картометрический	1.00	-
3	508835.39	2150888.54	Картометрический	1.00	-
4	508801.74	2150907.04	Картометрический	1.00	-
5	508771.05	2150918.04	Картометрический	1.00	-
6	508762.86	2150916.70	Картометрический	1.00	-
7	508747.84	2150903.10	Картометрический	1.00	-
8	508743.09	2150908.34	Картометрический	1.00	-
9	508628.07	2150800.14	Картометрический	1.00	-
10	508483.05	2150651.59	Картометрический	1.00	-
11	508339.42	2150584.09	Картометрический	1.00	-
12	508238.98	2150550.15	Картометрический	1.00	-
13	508165.10	2150526.39	Картометрический	1.00	-
14	508012.53	2150478.04	Картометрический	1.00	-
15	507916.37	2150415.12	Картометрический	1.00	-
16	507848.33	2150392.51	Картометрический	1.00	-
17	507773.71	2150333.49	Картометрический	1.00	-
18	507732.98	2150320.49	Картометрический	1.00	-
19	507669.41	2150306.70	Картометрический	1.00	-
20	507566.47	2150283.80	Картометрический	1.00	-
21	507554.53	2150268.24	Картометрический	1.00	-
22	507615.17	2150143.22	Картометрический	1.00	-
23	507839.28	2150215.76	Аналитический	0.30	-
24	508366.71	2150425.46	Картометрический	1.00	-
25	508459.67	2150452.82	Картометрический	1.00	-
26	508568.54	2150506.85	Картометрический	1.00	-
27	508658.17	2150567.96	Картометрический	1.00	-
28	508785.28	2150700.52	Картометрический	1.00	-
29	508874.99	2150813.92	Картометрический	1.00	-
1	508892.74	2150857.51	Картометрический	1.00	-
30	509084.54	2151064.77	Картометрический	1.00	-
31	509050.28	2151102.12	Картометрический	1.00	-
32	509078.60	2151176.82	Картометрический	1.00	-
33	509109.11	2151332.00	Картометрический	1.00	-
34	509112.25	2151451.18	Картометрический	1.00	-

1	2	3	4	5	6
35	509105.74	2151527.99	Картометрический	1.00	-
36	509105.37	2151532.35	Картометрический	1.00	-
37	508929.97	2151588.42	Картометрический	1.00	-
38	508874.49	2151615.35	Картометрический	1.00	-
39	508766.05	2151708.28	Картометрический	1.00	-
40	508627.21	2151730.88	Картометрический	1.00	-
41	508597.67	2151725.66	Картометрический	1.00	-
42	508602.30	2151798.47	Картометрический	1.00	-
43	508570.11	2151887.58	Картометрический	1.00	-
44	508550.97	2151904.32	Картометрический	1.00	-
45	508498.69	2151905.71	Картометрический	1.00	-
46	508466.93	2151759.09	Картометрический	1.00	-
47	508423.35	2151613.86	Картометрический	1.00	-
48	508227.57	2151619.05	Картометрический	1.00	-
49	508077.42	2151614.25	Картометрический	1.00	-
50	508076.08	2151547.68	Картометрический	1.00	-
51	508092.69	2151528.91	Картометрический	1.00	-
52	508098.94	2151514.70	Картометрический	1.00	-
53	508105.09	2151512.02	Картометрический	1.00	-
54	508117.29	2151513.08	Картометрический	1.00	-
55	508119.00	2151498.94	Картометрический	1.00	-
56	508178.84	2151511.68	Картометрический	1.00	-
57	508245.98	2151510.59	Картометрический	1.00	-
58	508245.78	2151404.73	Картометрический	1.00	-
59	508259.21	2151393.98	Картометрический	1.00	-
60	508241.41	2151347.20	Картометрический	1.00	-
61	508176.39	2151346.97	Картометрический	1.00	-
62	508172.69	2151376.74	Картометрический	1.00	-
63	508161.16	2151377.64	Аналитический	0.10	-
64	508160.93	2151390.84	Аналитический	0.10	-
65	508126.33	2151390.66	Аналитический	0.10	-
66	508116.33	2151390.88	Картометрический	1.00	-
67	508121.67	2151338.10	Картометрический	1.00	-
68	508133.79	2151234.22	Картометрический	1.00	-
69	508141.03	2151194.27	Картометрический	1.00	-
70	508148.10	2151174.40	Картометрический	1.00	-
71	508163.16	2151158.01	Картометрический	1.00	-
72	508183.34	2151147.34	Картометрический	1.00	-
73	508188.02	2151156.59	Картометрический	1.00	-
74	508196.52	2151152.27	Картометрический	1.00	-
75	508195.74	2151142.63	Картометрический	1.00	-
76	508234.61	2151120.54	Картометрический	1.00	-
77	508233.11	2151116.37	Картометрический	1.00	-
78	508260.02	2151103.08	Картометрический	1.00	-
79	508264.39	2151102.14	Картометрический	1.00	-
80	508265.85	2151105.24	Картометрический	1.00	-
81	508281.04	2151097.50	Картометрический	1.00	-
82	508311.40	2151084.22	Картометрический	1.00	-

1	2	3	4	5	6
83	508332.02	2151075.63	Картометрический	1.00	-
84	508351.86	2151069.33	Картометрический	1.00	-
85	508367.12	2151069.43	Картометрический	1.00	-
86	508371.80	2151074.95	Картометрический	1.00	-
87	508384.10	2151090.44	Картометрический	1.00	-
88	508397.91	2151087.49	Картометрический	1.00	-
89	508386.23	2151075.70	Картометрический	1.00	-
90	508399.36	2151084.33	Картометрический	1.00	-
91	508406.65	2151090.24	Картометрический	1.00	-
92	508426.49	2151099.12	Картометрический	1.00	-
93	508443.28	2151104.91	Картометрический	1.00	-
94	508460.74	2151105.27	Картометрический	1.00	-
95	508481.74	2151099.45	Картометрический	1.00	-
96	508508.86	2151087.88	Картометрический	1.00	-
97	508554.04	2151064.20	Картометрический	1.00	-
98	508603.35	2151033.63	Картометрический	1.00	-
99	508607.21	2151043.02	Картометрический	1.00	-
100	508619.86	2151038.73	Картометрический	1.00	-
101	508684.15	2151097.33	Картометрический	1.00	-
102	508737.00	2151208.92	Картометрический	1.00	-
103	508769.61	2151310.35	Картометрический	1.00	-
104	508782.70	2151399.72	Картометрический	1.00	-
105	508804.05	2151511.01	Картометрический	1.00	-
106	508856.10	2151515.30	Картометрический	1.00	-
107	508875.08	2151463.21	Картометрический	1.00	-
108	508881.82	2151370.05	Картометрический	1.00	-
109	508893.85	2151306.17	Картометрический	1.00	-
110	508918.16	2151284.17	Картометрический	1.00	-
111	508920.47	2151223.26	Картометрический	1.00	-
112	508909.21	2151209.66	Картометрический	1.00	-
113	508877.47	2151179.31	Картометрический	1.00	-
114	508852.77	2151150.20	Картометрический	1.00	-
115	508806.33	2151073.10	Картометрический	1.00	-
116	508788.95	2151011.44	Картометрический	1.00	-
117	508772.66	2150961.86	Картометрический	1.00	-
118	508786.26	2150958.29	Картометрический	1.00	-
119	508778.79	2150941.29	Картометрический	1.00	-
120	508781.29	2150936.08	Картометрический	1.00	-
121	508808.47	2150925.77	Картометрический	1.00	-
122	508822.14	2150919.35	Картометрический	1.00	-
123	508830.14	2150915.33	Картометрический	1.00	-
124	508838.82	2150910.45	Картометрический	1.00	-
125	508861.79	2150899.16	Картометрический	1.00	-
126	508887.97	2150882.65	Картометрический	1.00	-
127	508902.52	2150874.17	Аналитический	0.50	-
128	508911.24	2150873.38	Аналитический	0.50	-
129	508922.03	2150880.72	Аналитический	0.50	-
130	508929.71	2150874.25	Аналитический	0.50	-

1	2	3	4	5	6
131	508923.09	2150866.91	Аналитический	0.50	-
132	508926.39	2150863.50	Аналитический	0.50	-
133	508961.97	2150845.17	Аналитический	0.50	-
134	508970.05	2150841.11	Картометрический	1.00	-
135	508990.12	2150889.35	Картометрический	1.00	-
136	508998.39	2150886.27	Картометрический	1.00	-
30	509084.54	2151064.77	Картометрический	1.00	-
137	508343.60	2151355.57	Картометрический	1.00	-
138	508341.90	2151356.25	Картометрический	1.00	-
139	508284.73	2151382.23	Картометрический	1.00	-
140	508269.17	2151337.97	Картометрический	1.00	-
141	508266.41	2151332.73	Картометрический	1.00	-
142	508270.39	2151330.63	Картометрический	1.00	-
143	508276.34	2151314.65	Картометрический	1.00	-
144	508273.64	2151309.40	Картометрический	1.00	-
145	508281.86	2151305.19	Картометрический	1.00	-
146	508284.09	2151303.89	Картометрический	1.00	-
147	508291.99	2151299.79	Картометрический	1.00	-
148	508316.47	2151288.93	Картометрический	1.00	-
149	508317.81	2151288.37	Картометрический	1.00	-
150	508328.55	2151316.89	Картометрический	1.00	-
151	508329.08	2151318.34	Картометрический	1.00	-
137	508343.60	2151355.57	Картометрический	1.00	-
152	508612.18	2151003.37	Картометрический	1.00	-
153	508581.82	2151024.59	Картометрический	1.00	-
154	508547.69	2151044.26	Картометрический	1.00	-
155	508508.26	2151064.56	Аналитический	0.10	-
156	508480.16	2151079.43	Аналитический	0.10	-
157	508466.02	2151085.31	Аналитический	0.10	-
158	508447.97	2151085.53	Картометрический	1.00	-
159	508446.28	2151083.41	Картометрический	1.00	-
160	508435.09	2151080.52	Картометрический	1.00	-
161	508416.99	2151071.44	Картометрический	1.00	-
162	508387.65	2151053.21	Картометрический	1.00	-
163	508370.72	2151045.70	Картометрический	1.00	-
164	508361.91	2151035.99	Картометрический	1.00	-
165	508352.91	2151041.37	Картометрический	1.00	-
166	508314.67	2150992.86	Картометрический	1.00	-
167	508290.53	2150974.37	Аналитический	0.10	-
168	508278.89	2150966.11	Аналитический	0.10	-
169	508210.97	2150916.48	Картометрический	1.00	-
170	508134.31	2150864.06	Картометрический	1.00	-
171	508138.89	2151009.49	Картометрический	1.00	-
172	508147.14	2151136.81	Картометрический	1.00	-
173	508128.66	2151156.39	Картометрический	1.00	-
174	508131.17	2151160.43	Картометрический	1.00	-

1	2	3	4	5	6
175	508121.92	2151191.02	Картометрический	1.00	-
176	508115.18	2151227.29	Картометрический	1.00	-
177	508101.65	2151338.42	Картометрический	1.00	-
178	508095.98	2151404.52	Картометрический	1.00	-
179	508087.33	2151484.56	Картометрический	1.00	-
180	508080.01	2151510.71	Картометрический	1.00	-
181	508071.05	2151527.54	Картометрический	1.00	-
182	508055.11	2151537.86	Картометрический	1.00	-
183	508038.65	2151546.36	Картометрический	1.00	-
184	507985.86	2151561.70	Картометрический	1.00	-
185	507937.49	2151575.51	Картометрический	1.00	-
186	507903.82	2151585.79	Картометрический	1.00	-
187	507872.80	2151595.27	Картометрический	1.00	-
188	507846.68	2151601.12	Картометрический	1.00	-
189	507819.23	2151607.76	Картометрический	1.00	-
190	507789.29	2151615.01	Картометрический	1.00	-
191	507786.20	2151613.56	Картометрический	1.00	-
192	507786.08	2151601.48	Картометрический	1.00	-
193	507773.76	2151599.65	Картометрический	1.00	-
194	507764.46	2151621.91	Картометрический	1.00	-
195	507733.00	2151626.04	Картометрический	1.00	-
196	507690.11	2151623.43	Картометрический	1.00	-
197	507633.73	2151616.58	Картометрический	1.00	-
198	507592.64	2151611.55	Картометрический	1.00	-
199	507564.93	2151608.72	Картометрический	1.00	-
200	507578.73	2151463.97	Картометрический	1.00	-
201	507551.17	2151425.16	Аналитический	0.30	-
202	507555.23	2151373.27	Картометрический	1.00	-
203	507581.23	2151038.62	Аналитический	0.30	-
204	507626.76	2150624.59	Аналитический	0.30	-
205	507645.94	2150548.52	Аналитический	0.30	-
206	507663.53	2150488.76	Картометрический	1.00	-
207	507781.60	2150492.63	Картометрический	1.00	-
208	507849.95	2150524.52	Картометрический	1.00	-
209	507854.48	2150556.71	Картометрический	1.00	-
210	507858.21	2150669.80	Картометрический	1.00	-
211	507852.77	2150821.05	Картометрический	1.00	-
212	507830.42	2151063.30	Картометрический	1.00	-
213	507823.23	2151165.02	Картометрический	1.00	-
214	507812.50	2151321.09	Картометрический	1.00	-
215	507864.58	2151334.97	Картометрический	1.00	-
216	507911.96	2151141.23	Картометрический	1.00	-
217	507949.55	2151092.39	Картометрический	1.00	-
218	507941.52	2151008.97	Картометрический	1.00	-
219	507931.72	2150916.41	Картометрический	1.00	-
220	507932.51	2150844.25	Картометрический	1.00	-
221	507951.41	2150769.89	Картометрический	1.00	-
222	507928.27	2150696.39	Картометрический	1.00	-

1	2	3	4	5	6
223	507958.23	2150612.40	Картометрический	1.00	-
224	507979.53	2150596.87	Картометрический	1.00	-
225	508029.45	2150631.66	Картометрический	1.00	-
226	508103.94	2150659.33	Картометрический	1.00	-
227	508128.73	2150677.02	Картометрический	1.00	-
228	508199.63	2150675.53	Картометрический	1.00	-
229	508232.89	2150684.38	Картометрический	1.00	-
230	508320.86	2150715.31	Картометрический	1.00	-
231	508366.41	2150742.60	Картометрический	1.00	-
232	508456.47	2150800.32	Картометрический	1.00	-
233	508583.52	2150928.64	Картометрический	1.00	-
152	508612.18	2151003.37	Картометрический	1.00	-
234	508159.58	2151917.91	Аналитический	0.10	-
235	508160.37	2151962.74	Аналитический	0.10	-
236	508110.79	2151966.14	Аналитический	0.10	-
237	508109.47	2151922.15	Аналитический	0.10	-
238	508148.89	2151915.15	Картометрический	1.00	-
234	508159.58	2151917.91	Аналитический	0.10	-
3. Сведения о характерных точках части (частей) границы объекта					
Обозначение характерных точек части границы	Координаты, м		Метод определения координат характерной точки	Средняя квадратическая погрешность положения характерной точки (Mt), м	Описание обозначения точки на местности (при наличии)
	X	Y			
1	2	3	4	5	6
Часть №					
-	-	-	-	-	-



Масштаб 1:5000

Используемые условные знаки и обозначения:

- граница территориальной зоны
- характеристическая точка границы территориальной зоны

Руководитель БУЗО «Инженерно-проектный центр»
 Подпись: *Ю.В. Шалагина* Дата: « 09 » апреля 2021 г.
 Место для печати: *Ю.В. Шалагина*

Место для печати: *Ю.В. Шалагина*

ОПИСАНИЕ МЕСТОПОЛОЖЕНИЯ ГРАНИЦ

Общественно-деловая зона посёлка Алое Поле - ОД/1

(наименование объекта, местоположение границ которого описано
(далее - объект)

Раздел 1

Сведения об объекте		
№ п/п	Характеристики объекта	Описание характеристик
1	2	3
1	Местоположение объекта	Воронежская область, Панинский муниципальный район, Росташевское сельское поселение, посёлок Алое Поле
2	Площадь объекта \pm величина погрешности определения площади ($P \pm \Delta P$)	56128 \pm 829 м ²
3	Иные характеристики объекта	-

Раздел 2

Сведения о местоположении границ объекта					
1. Система координат: МСК - 36, зона 2					
2. Сведения о характерных точках границ объекта					
Обозначение характерных точек границ	Координаты, м		Метод определения координат характерной точки	Средняя квадратическая погрешность положения характерной точки (Mt), м	Описание обозначения точки на местности (при наличии)
	X	Y			
1	2	3	4	5	6
1	508358.86	2151050.25	Картометрический	1.00	-
2	508354.57	2151051.18	Картометрический	1.00	-
3	508331.10	2151055.12	Картометрический	1.00	-
4	508313.12	2151062.97	Картометрический	1.00	-
5	508273.04	2151082.02	Картометрический	1.00	-
6	508243.04	2151096.91	Картометрический	1.00	-
7	508228.96	2151109.52	Картометрический	1.00	-
8	508156.51	2151140.91	Картометрический	1.00	-
9	508147.14	2151136.81	Картометрический	1.00	-
10	508138.89	2151009.49	Картометрический	1.00	-
11	508134.31	2150864.06	Картометрический	1.00	-
12	508210.97	2150916.48	Картометрический	1.00	-
13	508278.89	2150966.11	Аналитический	0.10	-
14	508290.53	2150974.37	Аналитический	0.10	-
15	508314.67	2150992.86	Картометрический	1.00	-
16	508352.91	2151041.37	Картометрический	1.00	-
1	508358.86	2151050.25	Картометрический	1.00	-
17	508343.60	2151355.57	Картометрический	1.00	-
18	508341.90	2151356.25	Картометрический	1.00	-
19	508284.73	2151382.23	Картометрический	1.00	-
20	508269.17	2151337.97	Картометрический	1.00	-
21	508266.41	2151332.73	Картометрический	1.00	-
22	508270.39	2151330.63	Картометрический	1.00	-
23	508276.34	2151314.65	Картометрический	1.00	-
24	508273.64	2151309.40	Картометрический	1.00	-
25	508281.86	2151305.19	Картометрический	1.00	-
26	508284.09	2151303.89	Картометрический	1.00	-
27	508291.99	2151299.79	Картометрический	1.00	-
28	508316.47	2151288.93	Картометрический	1.00	-
29	508317.81	2151288.37	Картометрический	1.00	-
30	508328.55	2151316.89	Картометрический	1.00	-
31	508329.08	2151318.34	Картометрический	1.00	-
17	508343.60	2151355.57	Картометрический	1.00	-
32	508241.41	2151347.20	Картометрический	1.00	-

1	2	3	4	5	6
33	508259.21	2151393.98	Картометрический	1.00	-
34	508245.78	2151404.73	Картометрический	1.00	-
35	508245.98	2151510.59	Картометрический	1.00	-
36	508178.84	2151511.68	Картометрический	1.00	-
37	508119.00	2151498.94	Картометрический	1.00	-
38	508106.65	2151497.57	Картометрический	1.00	-
39	508105.13	2151492.46	Картометрический	1.00	-
40	508109.40	2151457.60	Картометрический	1.00	-
41	508114.19	2151418.43	Картометрический	1.00	-
42	508122.15	2151418.03	Картометрический	1.00	-
43	508122.66	2151409.60	Картометрический	1.00	-
44	508114.49	2151408.83	Картометрический	1.00	-
45	508116.33	2151390.88	Картометрический	1.00	-
46	508126.33	2151390.66	Аналитический	0.10	-
47	508160.93	2151390.84	Аналитический	0.10	-
48	508161.16	2151377.64	Аналитический	0.10	-
49	508172.69	2151376.74	Картометрический	1.00	-
50	508176.39	2151346.97	Картометрический	1.00	-
32	508241.41	2151347.20	Картометрический	1.00	-

3. Сведения о характерных точках части (частей) границы объекта

Обозначение характерных точек части границы	Координаты, м		Метод определения координат характерной точки	Средняя квадратическая погрешность положения характерной точки (Mt), м	Описание обозначения точки на местности (при наличии)
	X	Y			
1	2	3	4	5	6
Часть №					
-	-	-	-	-	-

План границ объекта



Масштаб 1:5000

Используемые условные знаки и обозначения:



границы территориальной зоны



характерная точка границ территориальной зоны

Руководитель БУВО «Нормативно-проектный центр»

Подпись Ю.В. Шалыгина Ю.В. Шалыгина Дата « 09 » апреля 2021 г.

Место для оттиска печати (при наличии) лица, составившего описание местоположения границ объекта

ОПИСАНИЕ МЕСТОПОЛОЖЕНИЯ ГРАНИЦ

Зона улиц, дорог, инженерной и транспортной инфраструктуры
посёлка Алое Поле - ИТ1/1

(наименование объекта, местоположение границ которого описано
(далее - объект)

Раздел 1

Сведения об объекте		
№ п/п	Характеристики объекта	Описание характеристик
1	2	3
1	Местоположение объекта	Воронежская область, Панинский муниципальный район, Росташевское сельское поселение, посёлок Алое Поле
2	Площадь объекта \pm величина погрешности определения площади ($P \pm \Delta P$)	42831 \pm 3622 м ²
3	Иные характеристики объекта	-

Раздел 2

Сведения о местоположении границ объекта					
1. Система координат: МСК - 36, зона 2					
2. Сведения о характерных точках границ объекта					
Обозначение характерных точек границ	Координаты, м		Метод определения координат характерной точки	Средняя квадратическая погрешность положения характерной точки (Mt), м	Описание обозначения точки на местности (при наличии)
	X	Y			
1	2	3	4	5	6
1	508902.52	2150874.17	Аналитический	0.50	-
2	508887.97	2150882.65	Картометрический	1.00	-
3	508861.79	2150899.16	Картометрический	1.00	-
4	508838.82	2150910.45	Картометрический	1.00	-
5	508830.14	2150915.33	Картометрический	1.00	-
6	508822.14	2150919.35	Картометрический	1.00	-
7	508808.47	2150925.77	Картометрический	1.00	-
8	508781.29	2150936.08	Картометрический	1.00	-
9	508778.79	2150941.29	Картометрический	1.00	-
10	508786.26	2150958.29	Картометрический	1.00	-
11	508772.66	2150961.86	Картометрический	1.00	-
12	508763.33	2150945.38	Картометрический	1.00	-
13	508752.38	2150947.10	Картометрический	1.00	-
14	508741.12	2150951.81	Картометрический	1.00	-
15	508721.33	2150960.18	Картометрический	1.00	-
16	508712.48	2150963.83	Картометрический	1.00	-
17	508701.66	2150941.55	Картометрический	1.00	-
18	508730.43	2150928.02	Картометрический	1.00	-
19	508749.25	2150923.79	Картометрический	1.00	-
20	508749.28	2150918.30	Картометрический	1.00	-
21	508743.09	2150908.34	Картометрический	1.00	-
22	508747.84	2150903.10	Картометрический	1.00	-
23	508762.86	2150916.70	Картометрический	1.00	-
24	508771.05	2150918.04	Картометрический	1.00	-
25	508801.74	2150907.04	Картометрический	1.00	-
26	508835.39	2150888.54	Картометрический	1.00	-
27	508873.04	2150868.03	Картометрический	1.00	-
28	508892.74	2150857.51	Аналитический	0.50	-
1	508902.52	2150874.17	Аналитический	0.50	-
29	508612.18	2151003.37	Картометрический	1.00	-
30	508615.67	2151028.62	Картометрический	1.00	-
31	508619.86	2151038.73	Картометрический	1.00	-
32	508607.21	2151043.02	Картометрический	1.00	-
33	508603.35	2151033.63	Картометрический	1.00	-
34	508554.04	2151064.20	Картометрический	1.00	-

1	2	3	4	5	6
35	508508.86	2151087.88	Картометрический	1.00	-
36	508481.74	2151099.45	Картометрический	1.00	-
37	508460.74	2151105.27	Картометрический	1.00	-
38	508443.28	2151104.91	Картометрический	1.00	-
39	508426.49	2151099.12	Картометрический	1.00	-
40	508406.65	2151090.24	Картометрический	1.00	-
41	508399.36	2151084.33	Картометрический	1.00	-
42	508386.23	2151075.70	Картометрический	1.00	-
43	508397.91	2151087.49	Картометрический	1.00	-
44	508384.10	2151090.44	Картометрический	1.00	-
45	508371.80	2151074.95	Картометрический	1.00	-
46	508367.12	2151069.43	Картометрический	1.00	-
47	508351.86	2151069.33	Картометрический	1.00	-
48	508332.02	2151075.63	Картометрический	1.00	-
49	508311.40	2151084.22	Картометрический	1.00	-
50	508281.04	2151097.50	Картометрический	1.00	-
51	508265.85	2151105.24	Картометрический	1.00	-
52	508264.39	2151102.14	Картометрический	1.00	-
53	508260.02	2151103.08	Картометрический	1.00	-
54	508233.11	2151116.37	Картометрический	1.00	-
55	508234.61	2151120.54	Картометрический	1.00	-
56	508195.74	2151142.63	Картометрический	1.00	-
57	508196.52	2151152.27	Картометрический	1.00	-
58	508188.02	2151156.59	Картометрический	1.00	-
59	508183.34	2151147.34	Картометрический	1.00	-
60	508163.16	2151158.01	Картометрический	1.00	-
61	508148.10	2151174.40	Картометрический	1.00	-
62	508141.03	2151194.27	Картометрический	1.00	-
63	508133.79	2151234.22	Картометрический	1.00	-
64	508121.67	2151338.10	Картометрический	1.00	-
65	508114.49	2151408.83	Картометрический	1.00	-
66	508122.66	2151409.60	Картометрический	1.00	-
67	508122.15	2151418.03	Картометрический	1.00	-
68	508114.19	2151418.43	Картометрический	1.00	-
69	508109.40	2151457.60	Картометрический	1.00	-
70	508105.13	2151492.46	Картометрический	1.00	-
71	508106.65	2151497.57	Картометрический	1.00	-
72	508119.00	2151498.94	Картометрический	1.00	-
73	508117.29	2151513.08	Картометрический	1.00	-
74	508105.09	2151512.02	Картометрический	1.00	-
75	508098.94	2151514.70	Картометрический	1.00	-
76	508092.69	2151528.91	Картометрический	1.00	-
77	508076.08	2151547.68	Картометрический	1.00	-
78	508059.32	2151556.66	Картометрический	1.00	-
79	508041.26	2151563.06	Картометрический	1.00	-
80	507991.36	2151579.30	Картометрический	1.00	-
81	507910.92	2151603.51	Картометрический	1.00	-
82	507878.88	2151613.29	Картометрический	1.00	-

1	2	3	4	5	6
83	507844.76	2151624.02	Картометрический	1.00	-
84	507811.67	2151631.33	Картометрический	1.00	-
85	507759.49	2151642.91	Картометрический	1.00	-
86	507728.77	2151645.65	Картометрический	1.00	-
87	507718.64	2151645.14	Картометрический	1.00	-
88	507649.03	2151637.26	Картометрический	1.00	-
89	507612.65	2151633.14	Картометрический	1.00	-
90	507568.87	2151628.88	Картометрический	1.00	-
91	507545.39	2151626.94	Картометрический	1.00	-
92	507511.56	2151626.45	Картометрический	1.00	-
93	507415.30	2151614.73	Картометрический	1.00	-
94	507365.76	2151607.40	Картометрический	1.00	-
95	507283.26	2151594.31	Картометрический	1.00	-
96	507235.28	2151590.60	Картометрический	1.00	-
97	507202.55	2151589.56	Картометрический	1.00	-
98	507137.67	2151587.49	Картометрический	1.00	-
99	507114.78	2151585.67	Аналитический	0.50	-
100	507114.38	2151563.20	Аналитический	0.50	-
101	507149.49	2151565.74	Картометрический	1.00	-
102	507192.26	2151567.64	Картометрический	1.00	-
103	507237.62	2151569.65	Картометрический	1.00	-
104	507287.90	2151574.24	Картометрический	1.00	-
105	507369.62	2151589.06	Картометрический	1.00	-
106	507425.37	2151599.47	Картометрический	1.00	-
107	507469.36	2151603.85	Картометрический	1.00	-
108	507510.97	2151607.99	Картометрический	1.00	-
109	507550.71	2151607.31	Картометрический	1.00	-
110	507592.64	2151611.55	Картометрический	1.00	-
111	507633.73	2151616.58	Картометрический	1.00	-
112	507690.11	2151623.43	Картометрический	1.00	-
113	507733.00	2151626.04	Картометрический	1.00	-
114	507764.46	2151621.91	Картометрический	1.00	-
115	507773.76	2151599.65	Картометрический	1.00	-
116	507786.08	2151601.48	Картометрический	1.00	-
117	507786.20	2151613.56	Картометрический	1.00	-
118	507789.29	2151615.01	Картометрический	1.00	-
119	507819.23	2151607.76	Картометрический	1.00	-
120	507846.68	2151601.12	Картометрический	1.00	-
121	507872.80	2151595.27	Картометрический	1.00	-
122	507903.82	2151585.79	Картометрический	1.00	-
123	507937.49	2151575.51	Картометрический	1.00	-
124	507985.86	2151561.70	Картометрический	1.00	-
125	508038.65	2151546.36	Картометрический	1.00	-
126	508055.11	2151537.86	Картометрический	1.00	-
127	508071.05	2151527.54	Картометрический	1.00	-
128	508080.01	2151510.71	Картометрический	1.00	-
129	508087.33	2151484.56	Картометрический	1.00	-
130	508095.98	2151404.52	Картометрический	1.00	-

1	2	3	4	5	6
131	508101.65	2151338.42	Картометрический	1.00	-
132	508115.18	2151227.29	Картометрический	1.00	-
133	508121.92	2151191.02	Картометрический	1.00	-
134	508131.17	2151160.43	Картометрический	1.00	-
135	508128.66	2151156.39	Картометрический	1.00	-
136	508147.14	2151136.81	Картометрический	1.00	-
137	508156.51	2151140.91	Картометрический	1.00	-
138	508228.96	2151109.52	Картометрический	1.00	-
139	508243.04	2151096.91	Картометрический	1.00	-
140	508273.04	2151082.02	Картометрический	1.00	-
141	508313.12	2151062.97	Картометрический	1.00	-
142	508331.10	2151055.12	Картометрический	1.00	-
143	508354.57	2151051.18	Картометрический	1.00	-
144	508358.86	2151050.25	Картометрический	1.00	-
145	508352.91	2151041.37	Картометрический	1.00	-
146	508361.91	2151035.99	Картометрический	1.00	-
147	508370.72	2151045.70	Картометрический	1.00	-
148	508387.65	2151053.21	Картометрический	1.00	-
149	508416.99	2151071.44	Картометрический	1.00	-
150	508435.09	2151080.52	Картометрический	1.00	-
151	508446.28	2151083.41	Картометрический	1.00	-
152	508447.97	2151085.53	Аналитический	0.10	-
153	508466.02	2151085.31	Аналитический	0.10	-
154	508480.16	2151079.43	Аналитический	0.10	-
155	508508.26	2151064.56	Аналитический	0.10	-
156	508547.69	2151044.26	Картометрический	1.00	-
157	508581.82	2151024.59	Картометрический	1.00	-
29	508612.18	2151003.37	Картометрический	1.00	-

3. Сведения о характерных точках части (частей) границы объекта

Обозначение характерных точек части границы	Координаты, м		Метод определения координат характерной точки	Средняя квадратическая погрешность положения характерной точки (Mt), м	Описание обозначения точки на местности (при наличии)
	X	Y			
1	2	3	4	5	6
Часть №					
-	-	-	-	-	-



Масштаб 1:5000

Используемые условные знаки и обозначения:

- граница территориальной зоны
- характеристическая точка границы территориальной зоны

Руководитель БУВО «Натурально-проектный центр»
 Подпись *Ю.В. Шелыгина* Ю.В. Шелыгина. Дата « 09 » апреля 2021 г.
 Место для печати (если печать) и вид составленного документа и его наименование границ объекта



ОПИСАНИЕ МЕСТОПОЛОЖЕНИЯ ГРАНИЦ

Зона сельскохозяйственного использования в границах населенного пункта
посёлка Алое Поле - СХ1/1

(наименование объекта, местоположение границ которого описано
(далее - объект)

Раздел 1

Сведения об объекте		
№ п/п	Характеристики объекта	Описание характеристик
1	2	3
1	Местоположение объекта	Воронежская область, Панинский муниципальный район, Росташевское сельское поселение, посёлок Алое Поле
2	Площадь объекта \pm величина погрешности определения площади ($P \pm \Delta P$)	409520 \pm 11199 м ²
3	Иные характеристики объекта	-

Раздел 2

Сведения о местоположении границ объекта

1. Система координат: МСК - 36, зона 2

2. Сведения о характерных точках границ объекта

Обозначение характерных точек границ	Координаты, м		Метод определения координат характерной точки	Средняя квадратическая погрешность положения характерной точки (Mt), м	Описание обозначения точки на местности (при наличии)
	X	Y			
1	2	3	4	5	6
1	508920.47	2151223.26	Картометрический	1.00	-
2	508918.16	2151284.17	Картометрический	1.00	-
3	508893.85	2151306.17	Картометрический	1.00	-
4	508881.82	2151370.05	Картометрический	1.00	-
5	508875.08	2151463.21	Картометрический	1.00	-
6	508856.10	2151515.30	Картометрический	1.00	-
7	508804.04	2151511.01	Картометрический	1.00	-
8	508782.70	2151399.72	Картометрический	1.00	-
9	508769.61	2151310.35	Картометрический	1.00	-
10	508737.00	2151208.92	Картометрический	1.00	-
11	508684.15	2151097.33	Картометрический	1.00	-
12	508619.86	2151038.73	Картометрический	1.00	-
13	508615.67	2151028.62	Картометрический	1.00	-
14	508612.18	2151003.37	Картометрический	1.00	-
15	508583.52	2150928.64	Картометрический	1.00	-
16	508456.47	2150800.32	Картометрический	1.00	-
17	508366.41	2150742.60	Картометрический	1.00	-
18	508320.86	2150715.31	Картометрический	1.00	-
19	508232.89	2150684.38	Картометрический	1.00	-
20	508199.63	2150675.53	Картометрический	1.00	-
21	508128.73	2150677.02	Картометрический	1.00	-
22	508103.94	2150659.33	Картометрический	1.00	-
23	508029.45	2150631.66	Картометрический	1.00	-
24	507979.53	2150596.87	Картометрический	1.00	-
25	507958.23	2150612.40	Картометрический	1.00	-
26	507928.27	2150696.39	Картометрический	1.00	-
27	507951.41	2150769.89	Картометрический	1.00	-
28	507932.51	2150844.25	Картометрический	1.00	-
29	507931.72	2150916.41	Картометрический	1.00	-
30	507941.52	2151008.97	Картометрический	1.00	-
31	507949.55	2151092.39	Картометрический	1.00	-
32	507911.96	2151141.23	Картометрический	1.00	-
33	507864.58	2151334.97	Картометрический	1.00	-
34	507812.50	2151321.09	Картометрический	1.00	-
35	507823.23	2151165.02	Картометрический	1.00	-
36	507830.42	2151063.30	Картометрический	1.00	-

1	2	3	4	5	6
37	507852.77	2150821.05	Картометрический	1.00	-
38	507858.21	2150669.80	Картометрический	1.00	-
39	507854.48	2150556.71	Картометрический	1.00	-
40	507849.95	2150524.52	Картометрический	1.00	-
41	507916.37	2150415.12	Картометрический	1.00	-
42	508012.53	2150478.04	Картометрический	1.00	-
43	508165.10	2150526.39	Картометрический	1.00	-
44	508238.98	2150550.15	Картометрический	1.00	-
45	508339.42	2150584.09	Картометрический	1.00	-
46	508483.05	2150651.59	Картометрический	1.00	-
47	508628.07	2150800.14	Картометрический	1.00	-
48	508743.09	2150908.34	Картометрический	1.00	-
49	508749.28	2150918.30	Картометрический	1.00	-
50	508749.25	2150923.79	Картометрический	1.00	-
51	508730.43	2150928.02	Картометрический	1.00	-
52	508701.66	2150941.55	Картометрический	1.00	-
53	508712.48	2150963.83	Картометрический	1.00	-
54	508721.33	2150960.18	Картометрический	1.00	-
55	508741.12	2150951.81	Картометрический	1.00	-
56	508752.38	2150947.10	Картометрический	1.00	-
57	508763.33	2150945.38	Картометрический	1.00	-
58	508772.66	2150961.86	Картометрический	1.00	-
59	508788.95	2151011.44	Картометрический	1.00	-
60	508806.33	2151073.10	Картометрический	1.00	-
61	508852.77	2151150.20	Картометрический	1.00	-
62	508877.47	2151179.31	Картометрический	1.00	-
63	508909.21	2151209.66	Картометрический	1.00	-
1	508920.47	2151223.26	Картометрический	1.00	-
64	508423.35	2151613.86	Картометрический	1.00	-
65	508466.93	2151759.09	Картометрический	1.00	-
66	508498.69	2151905.71	Картометрический	1.00	-
67	508159.58	2151917.91	Аналитический	0.10	-
68	508148.89	2151915.15	Картометрический	1.00	-
69	508146.44	2151872.42	Картометрический	1.00	-
70	508251.53	2151857.37	Картометрический	1.00	-
71	508227.57	2151619.05	Картометрический	1.00	-
64	508423.35	2151613.86	Картометрический	1.00	-
72	507822.17	2151629.04	Картометрический	1.00	-
73	507827.74	2151718.81	Картометрический	1.00	-
74	507305.36	2151719.24	Картометрический	1.00	-
75	507116.02	2151691.73	Аналитический	0.10	-
76	507114.78	2151585.67	Аналитический	0.50	-
77	507137.67	2151587.49	Картометрический	1.00	-
78	507202.55	2151589.56	Картометрический	1.00	-
79	507235.28	2151590.60	Картометрический	1.00	-
80	507283.26	2151594.31	Картометрический	1.00	-

1	2	3	4	5	6
81	507365.76	2151607.40	Картометрический	1.00	-
82	507415.30	2151614.73	Картометрический	1.00	-
83	507511.56	2151626.45	Картометрический	1.00	-
84	507545.39	2151626.94	Картометрический	1.00	-
85	507568.87	2151628.88	Картометрический	1.00	-
86	507612.65	2151633.14	Картометрический	1.00	-
87	507649.03	2151637.26	Картометрический	1.00	-
88	507718.64	2151645.14	Картометрический	1.00	-
89	507728.77	2151645.65	Картометрический	1.00	-
90	507759.49	2151642.91	Картометрический	1.00	-
91	507811.67	2151631.33	Картометрический	1.00	-
72	507822.17	2151629.04	Картометрический	1.00	-



3. Сведения о характерных точках части (частей) границы объекта

Обозначение характерных точек части границы	Координаты, м		Метод определения координат характерной точки	Средняя квадратическая погрешность положения характерной точки (Mt), м	Описание обозначения точки на местности (при наличии)
	X	Y			
1	2	3	4	5	6
Часть №					
-	-	-	-	-	-



Масштаб 1:5000

Используемые условные знаки и обозначения:

- | | |
|---|--|
|  | границы территориальной зоны |
|  | характерная точка границы территориальной зоны |

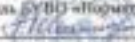
Руководитель БУВД «Инженерно-проектный центр»
 Подпись  Ю.В.Шалигина Дата « 09 » апреля 2021 г.
 Место для печати (для заверения подлинности подписки и установления границ объекта)



ОПИСАНИЕ МЕСТОПОЛОЖЕНИЯ ГРАНИЦ

Зона сельскохозяйственного производства посёлка Алое Поле – СХ2/1

(наименование объекта, местоположение границ которого описано
(далее - объект)

Раздел 1

Сведения об объекте		
№ п/п	Характеристики объекта	Описание характеристик
1	2	3
1	Местоположение объекта	Воронежская область, Панинский муниципальный район, Росташевское сельское поселение, посёлок Алое Поле
2	Площадь объекта \pm величина погрешности определения площади ($P \pm \Delta P$)	82157 \pm 5016 м ²
3	Иные характеристики объекта	-

Раздел 2

Сведения о местоположении границ объекта					
1. Система координат: МСК - 36, зона 2					
2. Сведения о характерных точках границ объекта					
Обозначение характерных точек границ	Координаты, м		Метод определения координат характерной точки	Средняя квадратическая погрешность положения характерной точки (Mt), м	Описание обозначения точки на местности (при наличии)
	X	Y			
1	2	3	4	5	6
1	507578.73	2151463.97	Картометрический	1.00	-
2	507564.93	2151608.72	Картометрический	1.00	-
3	507550.71	2151607.31	Картометрический	1.00	-
4	507510.97	2151607.99	Картометрический	1.00	-
5	507469.36	2151603.85	Картометрический	1.00	-
6	507425.37	2151599.47	Картометрический	1.00	-
7	507369.62	2151589.06	Картометрический	1.00	-
8	507287.90	2151574.24	Картометрический	1.00	-
9	507237.62	2151569.65	Картометрический	1.00	-
10	507192.26	2151567.64	Картометрический	1.00	-
11	507149.49	2151565.74	Картометрический	1.00	-
12	507114.38	2151563.20	Аналитический	0.50	-
13	507114.16	2151551.12	Аналитический	0.30	-
14	507112.09	2151436.86	Аналитический	0.30	-
15	507555.23	2151373.27	Картометрический	1.00	-
16	507551.17	2151425.16	Картометрический	1.00	-
1	507578.73	2151463.97	Картометрический	1.00	-
3. Сведения о характерных точках части (частей) границы объекта					
Обозначение характерных точек части границы	Координаты, м		Метод определения координат характерной точки	Средняя квадратическая погрешность положения характерной точки (Mt), м	Описание обозначения точки на местности (при наличии)
	X	Y			
1	2	3	4	5	6
Часть №					
-	-	-	-	-	-

Раздел 4

План границ объекта



Масштаб 1:5000

Используемые условные знаки и обозначения:



границы территориальной зоны



характерная точка границ территориальной зоны

Руководитель БУВО «Нормативно-проектный центр»

Подпись Ю.В.Шалыгина Ю.В.Шалыгина Дата « 09 » апреля 2021г.

Место для оттиска печати (при наличии) лица, составившего описание местоположения границ объекта

Приложение № 2
к правилам землепользования и застройки
Росташевского сельского поселения
Панинского муниципального района
Воронежской области

СВЕДЕНИЯ О ГРАНИЦАХ ТЕРРИТОРИАЛЬНЫХ ЗОН,
СОДЕРЖАЩИЕ ГРАФИЧЕСКОЕ ОПИСАНИЕ МЕСТОПОЛОЖЕНИЯ
ГРАНИЦ ТЕРРИТОРИАЛЬНЫХ ЗОН, ПЕРЕЧЕНЬ КООРДИНАТ
ХАРАКТЕРНЫХ ТОЧЕК ГРАНИЦ ТЕРРИТОРИАЛЬНЫХ ЗОН
ПОСЁЛКА БЕРЕЗНЯГИ

ОПИСАНИЕ МЕСТОПОЛОЖЕНИЯ ГРАНИЦ

Зона застройки индивидуальными жилыми домами посёлка Березняги - Ж1/2

(наименование объекта, местоположение границ которого описано
(далее - объект)

Раздел I

Сведения об объекте		
№ п/п	Характеристики объекта	Описание характеристик
1	2	3
1	Местоположение объекта	Воронежская область, Панинский муниципальный район, Росташевское сельское поселение, посёлок Березняги
2	Площадь объекта \pm величина погрешности определения площади ($P \pm \Delta P$)	387143 \pm 2178 м ²
3	Иные характеристики объекта	-

Раздел 2

Сведения о местоположении границ объекта					
1. Система координат: МСК - 36, зона 2					
2. Сведения о характерных точках границ объекта					
Обозначение характерных точек границ	Координаты, м		Метод определения координат характерной точки	Средняя квадратическая погрешность положения характерной точки (Mt), м	Описание обозначения точки на местности (при наличии)
	X	Y			
1	2	3	4	5	6
1	512349.45	2150377.21	Картометрический	1.00	-
2	512289.53	2150440.50	Картометрический	1.00	-
3	512260.00	2150415.60	Картометрический	1.00	-
4	512100.30	2150373.85	Картометрический	1.00	-
5	512068.80	2150328.32	Картометрический	1.00	-
6	512042.39	2150258.10	Картометрический	1.00	-
7	512062.96	2150260.26	Аналитический	0.10	-
8	512125.24	2150266.77	Аналитический	0.10	-
9	512143.04	2150268.63	Аналитический	0.30	-
10	512251.16	2150279.94	Картометрический	1.00	-
11	512281.01	2150294.57	Картометрический	1.00	-
12	512325.42	2150342.20	Картометрический	1.00	-
1	512349.45	2150377.21	Картометрический	1.00	-
13	512414.94	2150464.85	Картометрический	1.00	-
14	512492.46	2150540.04	Картометрический	1.00	-
15	512519.85	2150562.06	Картометрический	1.00	-
16	512539.59	2150579.96	Картометрический	1.00	-
17	512559.41	2150600.06	Картометрический	1.00	-
18	512738.93	2150731.10	Картометрический	1.00	-
19	512844.29	2150806.66	Картометрический	1.00	-
20	512896.06	2150881.68	Картометрический	1.00	-
21	512897.04	2150912.55	Картометрический	1.00	-
22	512844.33	2150947.18	Картометрический	1.00	-
23	512792.21	2150909.66	Картометрический	1.00	-
24	512760.84	2150884.23	Картометрический	1.00	-
25	512631.96	2150804.73	Картометрический	1.00	-
26	512617.78	2150784.76	Аналитический	0.10	-
27	512591.09	2150762.68	Картометрический	1.00	-
28	512570.84	2150781.47	Картометрический	1.00	-
29	512546.31	2150760.39	Картометрический	1.00	-
30	512567.72	2150742.01	Картометрический	1.00	-
31	512536.20	2150713.87	Картометрический	1.00	-
32	512479.95	2150680.71	Картометрический	1.00	-
33	512389.61	2150591.84	Картометрический	1.00	-

1	2	3	4	5	6
34	512377.52	2150562.99	Картометрический	1.00	-
35	512379.93	2150536.72	Картометрический	1.00	-
36	512375.98	2150497.91	Картометрический	1.00	-
13	512414.94	2150464.85	Картометрический	1.00	-
37	512403.43	2150699.30	Картометрический	1.00	-
38	512434.61	2150723.23	Картометрический	1.00	-
39	512465.23	2150761.56	Картометрический	1.00	-
40	512500.06	2150774.83	Картометрический	1.00	-
41	512519.10	2150791.00	Картометрический	1.00	-
42	512532.63	2150825.16	Картометрический	1.00	-
43	512571.39	2150857.70	Картометрический	1.00	-
44	512620.21	2150887.43	Картометрический	1.00	-
45	512665.18	2150921.44	Картометрический	1.00	-
46	512749.04	2150990.98	Картометрический	1.00	-
47	512672.20	2151058.40	Аналитический	0.30	-
48	512335.60	2150751.53	Аналитический	0.30	-
49	512362.51	2150711.10	Картометрический	1.00	-
37	512403.43	2150699.30	Картометрический	1.00	-
50	512814.66	2151136.62	Картометрический	1.00	-
51	512834.80	2151161.99	Картометрический	1.00	-
52	512779.11	2151247.95	Картометрический	1.00	-
53	512763.86	2151272.11	Картометрический	1.00	-
54	512716.25	2151238.85	Картометрический	1.00	-
55	512714.87	2151224.95	Картометрический	1.00	-
56	512722.66	2151206.74	Картометрический	1.00	-
57	512745.37	2151149.43	Картометрический	1.00	-
58	512748.03	2151130.20	Картометрический	1.00	-
59	512748.79	2151108.36	Картометрический	1.00	-
50	512814.66	2151136.62	Картометрический	1.00	-
60	513382.15	2151333.79	Картометрический	1.00	-
61	513390.62	2151422.99	Картометрический	1.00	-
62	513242.33	2151423.92	Аналитический	0.30	-
63	513165.56	2151410.58	Аналитический	0.30	-
64	513125.26	2151408.45	Аналитический	0.30	-
65	513096.73	2151414.80	Аналитический	0.50	-
66	513087.42	2151392.82	Аналитический	0.50	-
67	513079.53	2151370.84	Аналитический	0.50	-
68	513069.14	2151341.91	Аналитический	0.50	-
69	513056.37	2151298.00	Аналитический	0.50	-
70	513099.41	2151300.78	Картометрический	1.00	-
71	513281.36	2151319.19	Картометрический	1.00	-
60	513382.15	2151333.79	Картометрический	1.00	-
72	513052.40	2151421.23	Аналитический	0.30	-
73	512930.22	2151468.63	Аналитический	0.30	-

1	2	3	4	5	6
74	512755.33	2151586.63	Аналитический	0.30	-
75	512532.42	2151759.95	Аналитический	0.30	-
76	512491.59	2151803.45	Аналитический	0.30	-
77	512330.16	2152150.57	Аналитический	0.30	-
78	512251.83	2152314.77	Аналитический	0.30	-
79	512215.88	2152300.13	Картометрический	1.00	-
80	512169.81	2152279.19	Картометрический	1.00	-
81	512131.29	2152262.77	Картометрический	1.00	-
82	512127.70	2152223.38	Картометрический	1.00	-
83	512134.74	2152185.42	Картометрический	1.00	-
84	512157.89	2152129.34	Картометрический	1.00	-
85	512190.27	2152051.07	Картометрический	1.00	-
86	512250.28	2151907.59	Картометрический	1.00	-
87	512308.54	2151825.67	Аналитический	0.30	-
88	512331.43	2151788.62	Аналитический	0.30	-
89	512351.92	2151738.05	Картометрический	1.00	-
90	512417.11	2151667.33	Картометрический	1.00	-
91	512456.86	2151653.52	Картометрический	1.00	-
92	512576.47	2151592.02	Картометрический	1.00	-
93	512606.67	2151558.46	Картометрический	1.00	-
94	512655.14	2151512.87	Картометрический	1.00	-
95	512710.97	2151478.23	Картометрический	1.00	-
96	512860.19	2151390.90	Картометрический	1.00	-
97	512900.61	2151335.06	Картометрический	1.00	-
98	512939.75	2151289.80	Картометрический	1.00	-
99	512986.94	2151268.74	Картометрический	1.00	-
72	513052.40	2151421.23	Аналитический	0.30	-
100	512548.40	2151407.88	Аналитический	0.30	-
101	512604.54	2151477.35	Картометрический	1.00	-
102	512547.91	2151531.15	Картометрический	1.00	-
103	512483.75	2151449.81	Аналитический	0.30	-
100	512548.40	2151407.88	Аналитический	0.30	-
104	512245.61	2151580.79	Картометрический	1.00	-
105	512278.46	2151629.29	Картометрический	1.00	-
106	512239.66	2151653.66	Картометрический	1.00	-
107	512223.20	2151662.06	Картометрический	1.00	-
108	512179.01	2151597.10	Картометрический	1.00	-
109	512189.33	2151589.64	Картометрический	1.00	-
104	512245.61	2151580.79	Картометрический	1.00	-
110	511867.28	2150295.57	Картометрический	1.00	-
111	511888.48	2150366.49	Картометрический	1.00	-
112	511831.73	2150382.74	Картометрический	1.00	-
113	511804.32	2150316.77	Картометрический	1.00	-
110	511867.28	2150295.57	Картометрический	1.00	-

3. Сведения о характерных точках части (частей) границы объекта					
Обозначение характерных точек части границы	Координаты, м		Метод определения координат характерной точки	Средняя квадратическая погрешность положения характерной точки (Mt), м	Описание обозначения точки на местности (при наличии)
	X	Y			
1	2	3	4	5	6
Часть №					
-	-	-	-	-	-

Рисунок 4

План границ объектов



Исключенные участки земли и объекты:

границы территориальной зоны

характерная точка границ территориальной зоны



Масштаб 1:5000

Руководитель БУИС «Иркутское-архангельский центр
 Подпись: *Ю.В. Шалыгин* Дата: « 09 » _____ 2023 г.
 Место для печати: _____



Приложение № 3
к правилам землепользования и застройки
Росташевского сельского поселения
Панинского муниципального района
Воронежской области

СВЕДЕНИЯ О ГРАНИЦАХ ТЕРРИТОРИАЛЬНЫХ ЗОН,
СОДЕРЖАЩИЕ ГРАФИЧЕСКОЕ ОПИСАНИЕ МЕСТОПОЛОЖЕНИЯ
ГРАНИЦ ТЕРРИТОРИАЛЬНЫХ ЗОН, ПЕРЕЧЕНЬ КООРДИНАТ
ХАРАКТЕРНЫХ ТОЧЕК ГРАНИЦ ТЕРРИТОРИАЛЬНЫХ ЗОН
СЕЛА ГЕОРГИЕВКА

ОПИСАНИЕ МЕСТОПОЛОЖЕНИЯ ГРАНИЦ

Зона застройки индивидуальными жилыми домами села Георгиевка - Ж1/3

(наименование объекта, местоположение границ которого описано
(далее - объект)

Раздел I

Сведения об объекте		
№ п/п	Характеристики объекта	Описание характеристик
1	2	3
1	Местоположение объекта	Воронежская область, Панинский муниципальный район, Росташевское сельское поселение, село Георгиевка
2	Площадь объекта \pm величина погрешности определения площади ($P \pm \Delta P$)	889954 \pm 3302 м ²
3	Иные характеристики объекта	-

Раздел 2

Сведения о местоположении границ объекта					
1. Система координат: МСК - 36, зона 2					
2. Сведения о характерных точках границ объекта					
Обозначение характерных точек границ	Координаты, м		Метод определения координат характерной точки	Средняя квадратическая погрешность положения характерной точки (Mt), м	Описание обозначения точки на местности (при наличии)
	X	Y			
1	2	3	4	5	6
1	514308.17	2150541.05	Картометрический	1.00	-
2	514359.56	2150562.20	Картометрический	1.00	-
3	514404.18	2150611.34	Картометрический	1.00	-
4	514427.92	2150665.93	Картометрический	1.00	-
5	514284.76	2150768.44	Картометрический	1.00	-
6	514233.65	2150830.95	Картометрический	1.00	-
7	513952.85	2151007.66	Картометрический	1.00	-
8	513916.74	2150891.78	Картометрический	1.00	-
9	513950.11	2150870.36	Картометрический	1.00	-
10	513991.21	2150665.20	Аналитический	0.10	-
11	513994.52	2150648.66	Аналитический	0.10	-
12	514154.64	2150685.49	Картометрический	1.00	-
13	514259.15	2150713.91	Картометрический	1.00	-
1	514308.17	2150541.05	Картометрический	1.00	-
14	515824.10	2150706.17	Аналитический	0.30	-
15	515831.22	2150909.89	Аналитический	0.30	-
16	515706.96	2150928.00	Аналитический	0.30	-
17	515715.63	2151068.72	Аналитический	0.30	-
18	515608.77	2151092.30	Аналитический	0.30	-
19	515608.50	2151174.00	Аналитический	0.30	-
20	515573.24	2151204.33	Аналитический	0.30	-
21	514853.27	2151269.84	Картометрический	1.00	-
22	514206.19	2151361.27	Картометрический	1.00	-
23	514078.80	2151384.38	Картометрический	1.00	-
24	514074.03	2151385.25	Картометрический	1.00	-
25	514070.72	2151385.84	Картометрический	1.00	-
26	514052.11	2151326.14	Аналитический	0.50	-
27	514060.06	2151320.96	Аналитический	0.50	-
28	514067.45	2151342.46	Картометрический	1.00	-
29	514078.53	2151341.92	Картометрический	1.00	-
30	514074.56	2151314.54	Картометрический	1.00	-
31	514074.49	2151310.59	Картометрический	1.00	-
32	514076.66	2151307.09	Картометрический	1.00	-
33	514098.59	2151293.38	Картометрический	1.00	-

1	2	3	4	5	6
34	514125.46	2151276.58	Картометрический	1.00	-
35	514156.76	2151257.85	Картометрический	1.00	-
36	514177.51	2151245.24	Картометрический	1.00	-
37	514198.26	2151232.62	Картометрический	1.00	-
38	514222.12	2151218.94	Картометрический	1.00	-
39	514245.97	2151205.26	Картометрический	1.00	-
40	514281.44	2151186.31	Картометрический	1.00	-
41	514312.39	2151169.78	Картометрический	1.00	-
42	514343.92	2151152.93	Картометрический	1.00	-
43	514374.32	2151136.21	Картометрический	1.00	-
44	514405.60	2151119.00	Картометрический	1.00	-
45	514436.46	2151102.03	Картометрический	1.00	-
46	514469.34	2151083.71	Картометрический	1.00	-
47	514495.31	2151076.37	Картометрический	1.00	-
48	514542.38	2151068.57	Картометрический	1.00	-
49	514575.24	2151064.76	Картометрический	1.00	-
50	514605.67	2151061.23	Картометрический	1.00	-
51	514636.72	2151057.62	Картометрический	1.00	-
52	514668.95	2151053.88	Картометрический	1.00	-
53	514695.30	2151050.19	Картометрический	1.00	-
54	514726.45	2151045.82	Картометрический	1.00	-
55	514762.20	2151041.45	Картометрический	1.00	-
56	514792.02	2151037.80	Картометрический	1.00	-
57	514838.64	2151032.02	Картометрический	1.00	-
58	514842.30	2151048.64	Картометрический	1.00	-
59	514856.13	2151047.33	Картометрический	1.00	-
60	514856.00	2151033.17	Картометрический	1.00	-
61	514886.11	2151026.77	Картометрический	1.00	-
62	514884.54	2151013.07	Картометрический	1.00	-
63	514851.45	2151013.91	Картометрический	1.00	-
64	514837.64	2151014.41	Картометрический	1.00	-
65	514825.03	2151015.34	Картометрический	1.00	-
66	514792.75	2151020.10	Картометрический	1.00	-
67	514769.26	2151023.06	Картометрический	1.00	-
68	514739.47	2151026.81	Картометрический	1.00	-
69	514697.95	2151031.67	Картометрический	1.00	-
70	514656.42	2151036.52	Картометрический	1.00	-
71	514612.12	2151042.22	Картометрический	1.00	-
72	514578.02	2151046.60	Картометрический	1.00	-
73	514543.84	2151051.00	Картометрический	1.00	-
74	514526.12	2151051.50	Картометрический	1.00	-
75	514521.59	2151052.21	Картометрический	1.00	-
76	514520.90	2151055.24	Картометрический	1.00	-
77	514506.88	2151056.70	Картометрический	1.00	-
78	514501.91	2151052.16	Картометрический	1.00	-
79	514496.90	2151026.81	Картометрический	1.00	-
80	514479.59	2151029.91	Картометрический	1.00	-
81	514483.89	2151057.09	Картометрический	1.00	-

1	2	3	4	5	6
82	514481.38	2151060.16	Картометрический	1.00	-
83	514476.37	2151062.61	Картометрический	1.00	-
84	514462.16	2151067.48	Картометрический	1.00	-
85	514426.30	2151087.87	Картометрический	1.00	-
86	514396.62	2151103.65	Картометрический	1.00	-
87	514367.26	2151119.26	Картометрический	1.00	-
88	514336.87	2151135.42	Картометрический	1.00	-
89	514316.84	2151147.04	Картометрический	1.00	-
90	514291.59	2151161.68	Картометрический	1.00	-
91	514265.31	2151176.92	Картометрический	1.00	-
92	514237.62	2151192.98	Картометрический	1.00	-
93	514217.68	2151204.92	Картометрический	1.00	-
94	514193.74	2151219.26	Картометрический	1.00	-
95	514169.05	2151234.07	Картометрический	1.00	-
96	514140.99	2151250.90	Картометрический	1.00	-
97	514118.78	2151263.85	Картометрический	1.00	-
98	514085.11	2151285.49	Картометрический	1.00	-
99	514056.74	2151301.74	Картометрический	1.00	-
100	514046.24	2151307.31	Картометрический	1.00	-
101	514044.66	2151302.25	Картометрический	1.00	-
102	513987.56	2151119.03	Картометрический	1.00	-
103	514329.43	2150915.31	Картометрический	1.00	-
104	514428.09	2150830.12	Картометрический	1.00	-
105	514456.46	2150799.62	Картометрический	1.00	-
106	514593.54	2150787.60	Картометрический	1.00	-
107	514832.03	2150756.06	Картометрический	1.00	-
108	515327.14	2150751.16	Аналитический	0.30	-
109	515615.52	2150722.49	Аналитический	0.30	-
14	515824.10	2150706.17	Аналитический	0.30	-
110	513648.10	2151078.41	Аналитический	0.30	-
111	513651.64	2151103.80	Аналитический	0.30	-
112	513644.46	2151113.97	Аналитический	0.30	-
113	513633.63	2151118.06	Аналитический	0.30	-
114	513586.76	2151122.59	Аналитический	0.30	-
115	513581.23	2151085.42	Аналитический	0.30	-
116	513585.21	2151085.00	Аналитический	0.30	-
110	513648.10	2151078.41	Аналитический	0.30	-
117	513759.57	2151501.19	Аналитический	0.50	-
118	513797.92	2151571.64	Картометрический	1.00	-
119	513725.56	2151607.55	Картометрический	1.00	-
120	513699.66	2151564.53	Картометрический	1.00	-
121	513689.27	2151544.08	Картометрический	1.00	-
122	513699.48	2151537.84	Аналитический	0.50	-
123	513730.05	2151519.19	Аналитический	0.50	-
117	513759.57	2151501.19	Аналитический	0.50	-

3. Сведения о характерных точках части (частей) границы объекта					
Обозначение характерных точек части границы	Координаты, м		Метод определения координат характерной точки	Средняя квадратическая погрешность положения характерной точки (Mt), м	Описание обозначения точки на местности (при наличии)
	X	Y			
1	2	3	4	5	6
Часть №					
-	-	-	-	-	-



Используемые условные знаки и обозначения:

- граница территориальной зоны
- характеристическая точка границы территориальной зоны

Масштаб 1:5000

Руководитель БУВО «Нормативно-проектный центр»
 Подпись: *Ю.В. Шаламова* Дата: « 09 » апреля 2021г.
 Место для установки печати (при наличии) указывается в названии исполнительного плана, объекта.

ОПИСАНИЕ МЕСТОПОЛОЖЕНИЯ ГРАНИЦ

Зона улиц, дорог, инженерной и транспортной инфраструктуры
села Георгиевка - ИТ1/3

(наименование объекта, местоположение границ которого описано
(далее - объект)

Раздел I

Сведения об объекте		
№ п/п	Характеристики объекта	Описание характеристик
1	2	3
1	Местоположение объекта	Воронежская область, Панинский муниципальный район, Росташевское сельское поселение, село Георгиевка
2	Площадь объекта \pm величина погрешности определения площади ($P \pm \text{Дельта } P$)	16466 \pm 449 м ²
3	Иные характеристики объекта	-

Раздел 2

Сведения о местоположении границ объекта

1. Система координат: МСК - 36, зона 2

2. Сведения о характерных точках границ объекта

Обозначение характерных точек границ	Координаты, м		Метод определения координат характерной точки	Средняя квадратическая погрешность положения характерной точки (Mt), м	Описание обозначения точки на местности (при наличии)
	X	Y			
1	2	3	4	5	6
1	514884.54	2151013.07	Картометрический	1.00	-
2	514886.11	2151026.77	Картометрический	1.00	-
3	514856.00	2151033.17	Картометрический	1.00	-
4	514856.13	2151047.33	Картометрический	1.00	-
5	514842.30	2151048.64	Картометрический	1.00	-
6	514838.64	2151032.02	Картометрический	1.00	-
7	514792.02	2151037.80	Картометрический	1.00	-
8	514762.20	2151041.45	Картометрический	1.00	-
9	514726.45	2151045.82	Картометрический	1.00	-
10	514695.30	2151050.19	Картометрический	1.00	-
11	514668.95	2151053.88	Картометрический	1.00	-
12	514636.72	2151057.62	Картометрический	1.00	-
13	514605.67	2151061.23	Картометрический	1.00	-
14	514575.24	2151064.76	Картометрический	1.00	-
15	514542.38	2151068.57	Картометрический	1.00	-
16	514495.31	2151076.37	Картометрический	1.00	-
17	514469.34	2151083.71	Картометрический	1.00	-
18	514436.46	2151102.03	Картометрический	1.00	-
19	514405.60	2151119.00	Картометрический	1.00	-
20	514374.32	2151136.21	Картометрический	1.00	-
21	514343.92	2151152.93	Картометрический	1.00	-
22	514312.39	2151169.78	Картометрический	1.00	-
23	514281.44	2151186.31	Картометрический	1.00	-
24	514245.97	2151205.26	Картометрический	1.00	-
25	514222.12	2151218.94	Картометрический	1.00	-
26	514198.26	2151232.62	Картометрический	1.00	-
27	514177.51	2151245.24	Картометрический	1.00	-
28	514156.76	2151257.85	Картометрический	1.00	-
29	514125.46	2151276.58	Картометрический	1.00	-
30	514098.59	2151293.38	Картометрический	1.00	-
31	514076.66	2151307.09	Картометрический	1.00	-
32	514074.49	2151310.59	Картометрический	1.00	-
33	514074.56	2151314.54	Картометрический	1.00	-
34	514078.53	2151341.92	Картометрический	1.00	-
35	514067.45	2151342.46	Картометрический	1.00	-
36	514060.06	2151320.96	Картометрический	1.00	-

1	2	3	4	5	6
37	514052.11	2151326.14	Аналитический	0.50	-
38	514046.24	2151307.31	Аналитический	0.50	-
39	514056.74	2151301.74	Картометрический	1.00	-
40	514085.11	2151285.49	Картометрический	1.00	-
41	514118.78	2151263.85	Картометрический	1.00	-
42	514140.99	2151250.90	Картометрический	1.00	-
43	514169.05	2151234.07	Картометрический	1.00	-
44	514193.74	2151219.26	Картометрический	1.00	-
45	514217.68	2151204.92	Картометрический	1.00	-
46	514237.62	2151192.98	Картометрический	1.00	-
47	514265.31	2151176.92	Картометрический	1.00	-
48	514291.59	2151161.68	Картометрический	1.00	-
49	514316.84	2151147.04	Картометрический	1.00	-
50	514336.87	2151135.42	Картометрический	1.00	-
51	514367.26	2151119.26	Картометрический	1.00	-
52	514396.62	2151103.65	Картометрический	1.00	-
53	514426.30	2151087.87	Картометрический	1.00	-
54	514462.16	2151067.48	Картометрический	1.00	-
55	514476.37	2151062.61	Картометрический	1.00	-
56	514481.38	2151060.16	Картометрический	1.00	-
57	514483.89	2151057.09	Картометрический	1.00	-
58	514479.59	2151029.91	Картометрический	1.00	-
59	514496.90	2151026.81	Картометрический	1.00	-
60	514501.91	2151052.16	Картометрический	1.00	-
61	514506.88	2151056.70	Картометрический	1.00	-
62	514520.90	2151055.24	Картометрический	1.00	-
63	514521.59	2151052.21	Картометрический	1.00	-
64	514526.12	2151051.50	Картометрический	1.00	-
65	514543.84	2151051.00	Картометрический	1.00	-
66	514578.02	2151046.60	Картометрический	1.00	-
67	514612.12	2151042.22	Картометрический	1.00	-
68	514656.42	2151036.52	Картометрический	1.00	-
69	514697.95	2151031.67	Картометрический	1.00	-
70	514739.47	2151026.81	Картометрический	1.00	-
71	514769.26	2151023.06	Картометрический	1.00	-
72	514792.75	2151020.10	Картометрический	1.00	-
73	514825.03	2151015.34	Картометрический	1.00	-
74	514837.64	2151014.41	Картометрический	1.00	-
75	514851.45	2151013.91	Картометрический	1.00	-
1	514884.54	2151013.07	Картометрический	1.00	-

3. Сведения о характерных точках части (частей) границы объекта

Обозначение характерных точек части границы	Координаты, м		Метод определения координат характерной точки	Средняя квадратическая погрешность положения характерной точки (Mt), м	Описание обозначения точки на местности (при наличии)
	X	Y			
1	2	3	4	5	6
Часть №					
-	-	-	-	-	-

План границ объекта



Масштаб 1:5000

Используемые условные знаки и обозначения :



границы территориальной зоны



характерная точка границ территориальной зоны

Руководитель БУВО «Нормативно-проектный центр»

Подпись Ю.В.Шалыгина Ю.В.Шалыгина Дата « 09 » апреля 2021г.

Место для оттиска печати (при наличии) лица, составившего описание местоположения границ объекта



ОПИСАНИЕ МЕСТОПОЛОЖЕНИЯ ГРАНИЦ

Зона сельскохозяйственного использования в границах населенного пункта
села Георгиевка - СХ1/3

(наименование объекта, местоположение границ которого описано
(далее - объект)

Раздел I

Сведения об объекте		
№ п/п	Характеристики объекта	Описание характеристик
1	2	3
1	Местоположение объекта	Воронежская область, Панинский муниципальный район, Росташевское сельское поселение, село Георгиевка
2	Площадь объекта \pm величина погрешности определения площади ($P \pm \text{Дельта } P$)	132316+/-1273 м ²
3	Иные характеристики объекта	-

Раздел 2

Сведения о местоположении границ объекта					
1. Система координат: МСК - 36, зона 2					
2. Сведения о характерных точках границ объекта					
Обозначение характерных точек границ	Координаты, м		Метод определения координат характерной точки	Средняя квадратическая погрешность положения характерной точки (Mt), м	Описание обозначения точки на местности (при наличии)
	X	Y			
1	2	3	4	5	6
1	514315.88	2150515.58	Картометрический	1.00	-
2	514308.17	2150541.05	Картометрический	1.00	-
3	514259.15	2150713.91	Картометрический	1.00	-
4	514154.64	2150685.49	Картометрический	1.00	-
5	513994.52	2150648.66	Картометрический	1.00	-
6	513999.29	2150624.87	Картометрический	1.00	-
7	513983.72	2150537.94	Картометрический	1.00	-
8	513988.28	2150445.54	Картометрический	1.00	-
1	514315.88	2150515.58	Картометрический	1.00	-
9	514427.92	2150665.93	Картометрический	1.00	-
10	514438.69	2150721.05	Картометрический	1.00	-
11	514456.46	2150799.62	Картометрический	1.00	-
12	514428.09	2150830.12	Картометрический	1.00	-
13	514329.43	2150915.31	Картометрический	1.00	-
14	513987.56	2151119.03	Картометрический	1.00	-
15	513952.85	2151007.66	Картометрический	1.00	-
16	514233.65	2150830.95	Картометрический	1.00	-
17	514284.76	2150768.44	Картометрический	1.00	-
9	514427.92	2150665.93	Картометрический	1.00	-
3. Сведения о характерных точках части (частей) границы объекта					
Обозначение характерных точек части границы	Координаты, м		Метод определения координат характерной точки	Средняя квадратическая погрешность положения характерной точки (Mt), м	Описание обозначения точки на местности (при наличии)
	X	Y			
1	2	3	4	5	6
Часть №					
-	-	-	-	-	-

Раздел 4

План границ объекта



Масштаб 1:5000

Используемые условные знаки и обозначения:

- | | |
|---|---|
|  | границы территориальной зоны |
|  | характерная точка границ территориальной зоны |

Руководитель БУВО «Нормативно-проектный центр»

Подпись *Ю.В. Шалыгина* Ю.В. Шалыгина Дата « 09 » апреля 2021г.

Место для оттиска печати (при наличии) лица, составившего описание местоположения границ объекта



Приложение № 4
к правилам землепользования и застройки
Росташевского сельского поселения
Панинского муниципального района
Воронежской области

СВЕДЕНИЯ О ГРАНИЦАХ ТЕРРИТОРИАЛЬНЫХ ЗОН,
СОДЕРЖАЩИЕ ГРАФИЧЕСКОЕ ОПИСАНИЕ МЕСТОПОЛОЖЕНИЯ
ГРАНИЦ ТЕРРИТОРИАЛЬНЫХ ЗОН, ПЕРЕЧЕНЬ КООРДИНАТ
ХАРАКТЕРНЫХ ТОЧЕК ГРАНИЦ ТЕРРИТОРИАЛЬНЫХ ЗОН
ПОСЁЛКА КАЗИНОВКА

ОПИСАНИЕ МЕСТОПОЛОЖЕНИЯ ГРАНИЦ

Зона застройки индивидуальными жилыми домами посёлка Казиновка - Ж1/4

(наименование объекта, местоположение границ которого описано
(далее - объект)

Раздел I

Сведения об объекте		
№ п/п	Характеристики объекта	Описание характеристик
1	2	3
1	Местоположение объекта	Воронежская область, Панинский муниципальный район, Росташевское сельское поселение, посёлок Казиновка
2	Площадь объекта \pm величина погрешности определения площади ($P \pm \Delta P$)	816274+/-3162 м ²
3	Иные характеристики объекта	-

Раздел 2

Сведения о местоположении границ объекта					
1. Система координат: МСК - 36, зона 2					
2. Сведения о характерных точках границ объекта					
Обозначение характерных точек границ	Координаты, м		Метод определения координат характерной точки	Средняя квадратическая погрешность положения характерной точки (Mt), м	Описание обозначения точки на местности (при наличии)
	X	Y			
1	2	3	4	5	6
1	511562.81	2147635.79	Картометрический	1.00	-
2	511565.90	2147711.39	Картометрический	1.00	-
3	511567.33	2147735.55	Картометрический	1.00	-
4	511583.27	2147778.40	Картометрический	1.00	-
5	511587.16	2147805.54	Картометрический	1.00	-
6	511594.17	2147823.86	Картометрический	1.00	-
7	511612.49	2147898.44	Картометрический	1.00	-
8	511612.75	2147916.37	Картометрический	1.00	-
9	511631.49	2147961.17	Картометрический	1.00	-
10	511668.77	2148019.45	Картометрический	1.00	-
11	511681.28	2148057.95	Картометрический	1.00	-
12	511715.81	2148108.08	Картометрический	1.00	-
13	511760.85	2148141.25	Картометрический	1.00	-
14	511793.36	2148161.15	Картометрический	1.00	-
15	511817.31	2148178.51	Картометрический	1.00	-
16	511844.85	2148202.32	Картометрический	1.00	-
17	511875.18	2148217.86	Картометрический	1.00	-
18	511933.94	2148237.32	Картометрический	1.00	-
19	511983.59	2148256.90	Картометрический	1.00	-
20	512008.77	2148262.00	Картометрический	1.00	-
21	512042.83	2148266.24	Картометрический	1.00	-
22	512062.30	2148270.26	Картометрический	1.00	-
23	512076.69	2148281.27	Картометрический	1.00	-
24	512085.58	2148306.68	Картометрический	1.00	-
25	512089.44	2148339.09	Картометрический	1.00	-
26	512040.47	2148375.21	Картометрический	1.00	-
27	512007.58	2148404.83	Картометрический	1.00	-
28	511985.44	2148438.83	Картометрический	1.00	-
29	511977.11	2148470.20	Картометрический	1.00	-
30	511968.89	2148484.33	Картометрический	1.00	-
31	511892.94	2148550.87	Аналитический	0.10	-
32	511799.03	2148452.02	Аналитический	0.10	-
33	511696.33	2148377.62	Аналитический	0.30	-
34	511614.50	2148264.92	Аналитический	0.30	-
35	511497.58	2148136.80	Аналитический	0.30	-

1	2	3	4	5	6
36	511270.59	2147841.31	Аналитический	0.30	-
1	511562.81	2147635.79	Картометрический	1.00	-
37	512791.97	2147905.83	Аналитический	0.30	-
38	512824.36	2148063.63	Аналитический	0.30	-
39	512850.30	2148064.43	Аналитический	0.30	-
40	512849.04	2148105.52	Аналитический	0.30	-
41	512802.88	2148115.24	Картометрический	1.00	-
42	512785.77	2148278.38	Картометрический	1.00	-
43	512794.69	2148284.00	Аналитический	0.50	-
44	512776.31	2148309.53	Картометрический	1.00	-
45	512772.39	2148310.13	Картометрический	1.00	-
46	512767.49	2148308.69	Картометрический	1.00	-
47	512759.29	2148306.83	Картометрический	1.00	-
48	512754.71	2148317.64	Картометрический	1.00	-
49	512756.03	2148317.89	Картометрический	1.00	-
50	512760.37	2148319.92	Картометрический	1.00	-
51	512762.64	2148323.54	Картометрический	1.00	-
52	512763.69	2148328.09	Картометрический	1.00	-
53	512755.26	2148338.45	Картометрический	1.00	-
54	512745.93	2148351.14	Картометрический	1.00	-
55	512739.73	2148361.47	Картометрический	1.00	-
56	512642.45	2148361.25	Картометрический	1.00	-
57	512621.94	2148357.40	Картометрический	1.00	-
58	512586.86	2148346.61	Картометрический	1.00	-
59	512560.78	2148333.88	Картометрический	1.00	-
60	512532.44	2148323.05	Картометрический	1.00	-
61	512499.57	2148309.95	Картометрический	1.00	-
62	512450.17	2148295.67	Картометрический	1.00	-
63	512417.94	2148292.08	Картометрический	1.00	-
64	512388.71	2148282.54	Картометрический	1.00	-
65	512356.12	2148274.20	Картометрический	1.00	-
66	512305.96	2148257.23	Картометрический	1.00	-
67	512261.62	2148252.31	Картометрический	1.00	-
68	512229.97	2148241.31	Картометрический	1.00	-
69	512190.73	2148231.85	Картометрический	1.00	-
70	512137.19	2148221.68	Картометрический	1.00	-
71	512088.01	2148213.04	Картометрический	1.00	-
72	511967.99	2148190.72	Аналитический	0.30	-
73	512167.64	2148029.75	Аналитический	0.30	-
74	512239.75	2148049.11	Аналитический	0.30	-
75	512368.85	2148044.50	Аналитический	0.30	-
76	512402.93	2148033.55	Аналитический	0.30	-
77	512458.95	2147984.72	Аналитический	0.30	-
78	512526.52	2147897.67	Аналитический	0.30	-
79	512626.01	2147899.02	Аналитический	0.30	-

1	2	3	4	5	6
37	512791.97	2147905.83	Аналитический	0.30	-
80	512874.37	2148210.14	Аналитический	0.30	-
81	512877.10	2148224.46	Аналитический	0.30	-
82	512883.06	2148234.11	Аналитический	0.30	-
83	512946.75	2148278.71	Аналитический	0.30	-
84	513004.90	2148328.56	Аналитический	0.30	-
85	512984.89	2148363.30	Аналитический	0.30	-
86	512935.43	2148414.26	Аналитический	0.30	-
87	512927.87	2148426.72	Аналитический	0.30	-
88	512885.80	2148474.27	Картометрический	1.00	-
89	512756.02	2148377.47	Картометрический	1.00	-
90	512771.61	2148353.42	Картометрический	1.00	-
91	512775.84	2148347.82	Картометрический	1.00	-
92	512788.50	2148355.68	Картометрический	1.00	-
93	512793.16	2148344.29	Картометрический	1.00	-
94	512782.43	2148331.64	Картометрический	1.00	-
95	512793.21	2148317.92	Картометрический	1.00	-
96	512811.00	2148294.27	Аналитический	0.50	-
97	512831.68	2148266.79	Аналитический	0.50	-
98	512844.77	2148249.40	Аналитический	0.50	-
99	512851.11	2148240.97	Аналитический	0.50	-
80	512874.37	2148210.14	Аналитический	0.30	-
100	512752.44	2148679.25	Картометрический	1.00	-
101	512785.03	2148678.57	Картометрический	1.00	-
102	512811.93	2148679.56	Картометрический	1.00	-
103	512829.53	2148691.78	Картометрический	1.00	-
104	512856.43	2148717.55	Картометрический	1.00	-
105	512892.00	2148736.98	Картометрический	1.00	-
106	512956.20	2148765.15	Аналитический	0.10	-
107	512976.42	2148778.61	Аналитический	0.10	-
108	513006.58	2148815.58	Аналитический	0.10	-
109	513052.50	2148896.97	Картометрический	1.00	-
110	513089.50	2149016.07	Картометрический	1.00	-
111	513020.19	2149104.83	Картометрический	1.00	-
112	512940.15	2149145.15	Картометрический	1.00	-
113	512877.24	2149136.37	Картометрический	1.00	-
114	512711.22	2149018.16	Картометрический	1.00	-
115	512653.18	2148965.38	Аналитический	0.50	-
116	512655.25	2148956.85	Аналитический	0.50	-
117	512664.66	2148929.82	Картометрический	1.00	-
118	512681.63	2148897.27	Картометрический	1.00	-
119	512697.66	2148871.18	Картометрический	1.00	-
120	512710.66	2148848.36	Картометрический	1.00	-
121	512723.65	2148825.54	Картометрический	1.00	-
122	512732.33	2148808.09	Картометрический	1.00	-
123	512735.93	2148798.02	Картометрический	1.00	-

1	2	3	4	5	6
124	512737.91	2148788.25	Картометрический	1.00	-
125	512738.38	2148776.67	Картометрический	1.00	-
126	512742.10	2148774.96	Картометрический	1.00	-
127	512755.83	2148784.71	Картометрический	1.00	-
128	512762.55	2148772.43	Картометрический	1.00	-
129	512759.44	2148765.92	Картометрический	1.00	-
100	512752.44	2148679.25	Картометрический	1.00	-
130	512683.06	2148520.78	Картометрический	1.00	-
131	512683.86	2148548.13	Картометрический	1.00	-
132	512689.97	2148586.99	Картометрический	1.00	-
133	512696.08	2148625.85	Картометрический	1.00	-
134	512703.78	2148677.94	Картометрический	1.00	-
135	512700.26	2148687.09	Картометрический	1.00	-
136	512701.94	2148701.78	Картометрический	1.00	-
137	512713.16	2148730.65	Картометрический	1.00	-
138	512714.37	2148738.15	Картометрический	1.00	-
139	512708.43	2148734.19	Картометрический	1.00	-
140	512694.70	2148724.17	Картометрический	1.00	-
141	512682.99	2148714.93	Картометрический	1.00	-
142	512582.59	2148638.80	Картометрический	1.00	-
143	512529.16	2148597.60	Картометрический	1.00	-
144	512470.86	2148552.63	Картометрический	1.00	-
145	512433.44	2148525.22	Картометрический	1.00	-
146	512397.44	2148498.57	Картометрический	1.00	-
147	512439.46	2148445.66	Картометрический	1.00	-
148	512504.64	2148495.85	Картометрический	1.00	-
149	512568.56	2148546.28	Картометрический	1.00	-
150	512601.21	2148550.32	Картометрический	1.00	-
151	512620.06	2148550.66	Картометрический	1.00	-
152	512648.67	2148529.78	Картометрический	1.00	-
130	512683.06	2148520.78	Картометрический	1.00	-
153	512198.25	2148379.42	Картометрический	1.00	-
154	512206.34	2148381.72	Картометрический	1.00	-
155	512226.21	2148394.20	Картометрический	1.00	-
156	512285.20	2148438.48	Картометрический	1.00	-
157	512361.75	2148494.46	Картометрический	1.00	-
158	512422.32	2148538.73	Картометрический	1.00	-
159	512457.79	2148564.64	Картометрический	1.00	-
160	512515.27	2148608.64	Картометрический	1.00	-
161	512571.47	2148651.66	Картометрический	1.00	-
162	512671.77	2148728.32	Картометрический	1.00	-
163	512687.66	2148740.35	Картометрический	1.00	-
164	512704.95	2148752.73	Картометрический	1.00	-
165	512720.33	2148763.76	Картометрический	1.00	-
166	512720.84	2148781.97	Картометрический	1.00	-
167	512715.89	2148800.97	Картометрический	1.00	-

1	2	3	4	5	6
168	512700.94	2148827.57	Картометрический	1.00	-
169	512682.56	2148860.26	Картометрический	1.00	-
170	512665.15	2148887.69	Картометрический	1.00	-
171	512649.19	2148919.55	Картометрический	1.00	-
172	512638.12	2148947.71	Картометрический	1.00	-
173	512637.35	2148950.83	Аналитический	0.50	-
174	512625.33	2148940.12	Картометрический	1.00	-
175	512550.73	2148860.70	Картометрический	1.00	-
176	512458.37	2148796.17	Картометрический	1.00	-
177	512438.45	2148783.47	Картометрический	1.00	-
178	512427.71	2148796.06	Картометрический	1.00	-
179	512394.74	2148771.91	Картометрический	1.00	-
180	512403.32	2148761.08	Картометрический	1.00	-
181	512303.02	2148697.14	Картометрический	1.00	-
182	512261.62	2148672.37	Картометрический	1.00	-
183	512216.45	2148636.32	Картометрический	1.00	-
184	512168.91	2148610.65	Аналитический	0.10	-
185	512064.72	2148529.53	Аналитический	0.10	-
186	512134.78	2148438.14	Картометрический	1.00	-
187	512158.68	2148407.17	Картометрический	1.00	-
188	512169.50	2148395.56	Картометрический	1.00	-
189	512180.78	2148383.99	Картометрический	1.00	-
190	512187.28	2148380.28	Картометрический	1.00	-
191	512191.86	2148379.17	Картометрический	1.00	-
153	512198.25	2148379.42	Картометрический	1.00	-
192	513481.14	2149300.24	Картометрический	1.00	-
193	513483.71	2149341.79	Аналитический	0.30	-
194	513436.81	2149403.76	Аналитический	0.30	-
195	513265.09	2149284.69	Картометрический	1.00	-
196	513264.54	2149284.31	Аналитический	0.10	-
197	513210.53	2149246.86	Аналитический	0.30	-
198	513246.08	2149177.05	Аналитический	0.30	-
199	513249.20	2149170.93	Картометрический	1.00	-
200	513261.07	2149153.65	Картометрический	1.00	-
201	513325.78	2149200.86	Картометрический	1.00	-
202	513378.48	2149222.32	Картометрический	1.00	-
192	513481.14	2149300.24	Картометрический	1.00	-

3. Сведения о характерных точках части (частей) границы объекта

Обозначение характерных точек части границы	Координаты, м		Метод определения координат характерной точки	Средняя квадратическая погрешность положения характерной точки (Mt), м	Описание обозначения точки на местности (при наличии)
	X	Y			
1	2	3	4	5	6
Часть №					
-	-	-	-	-	-

Раздел 4
План границ объекта



Масштаб 1:5000

Используемые условные знаки и обозначения:

- граница территориальной зоны
- 1 характеристика точки граница территориальной зоны

Руководитель БУВД «Нормативно-проектный центр»
Подпись *Ю.И. Шалыгина* Дата « 09 » апреля 2021г.
Место для отвода печати (при оформлении документов не вносить изменений в границы объекта)



ОПИСАНИЕ МЕСТОПОЛОЖЕНИЯ ГРАНИЦ

Зона улиц, дорог, инженерной и транспортной инфраструктуры
посёлка Казиновка - ИТ1/4

(наименование объекта, местоположение границ которого описано
(далее - объект)

Раздел I

Сведения об объекте		
№ п/п	Характеристики объекта	Описание характеристик
1	2	3
1	Местоположение объекта	Воронежская область, Панинский муниципальный район, Росташевское сельское поселение, посёлок Казиновка
2	Площадь объекта \pm величина погрешности определения площади ($P \pm \text{Дельта } P$)	37773 \pm 680 м ²
3	Иные характеристики объекта	-

Раздел 2

Сведения о местоположении границ объекта					
1. Система координат: МСК - 36, зона 2					
2. Сведения о характерных точках границ объекта					
Обозначение характерных точек границ	Координаты, м		Метод определения координат характерной точки	Средняя квадратическая погрешность положения характерной точки (Mt), м	Описание обозначения точки на местности (при наличии)
	X	Y			
1	2	3	4	5	6
1	512811.00	2148294.27	Аналитический	0.50	-
2	512793.21	2148317.92	Картометрический	1.00	-
3	512782.43	2148331.64	Картометрический	1.00	-
4	512793.16	2148344.29	Картометрический	1.00	-
5	512788.50	2148355.68	Картометрический	1.00	-
6	512775.84	2148347.82	Картометрический	1.00	-
7	512771.61	2148353.42	Картометрический	1.00	-
8	512756.02	2148377.47	Картометрический	1.00	-
9	512743.31	2148398.89	Картометрический	1.00	-
10	512731.80	2148424.29	Картометрический	1.00	-
11	512727.60	2148447.17	Картометрический	1.00	-
12	512712.93	2148475.71	Картометрический	1.00	-
13	512708.95	2148493.73	Картометрический	1.00	-
14	512707.29	2148497.09	Картометрический	1.00	-
15	512707.86	2148524.09	Картометрический	1.00	-
16	512707.16	2148549.52	Картометрический	1.00	-
17	512712.28	2148586.66	Картометрический	1.00	-
18	512717.40	2148623.80	Картометрический	1.00	-
19	512722.54	2148651.47	Картометрический	1.00	-
20	512724.78	2148663.40	Картометрический	1.00	-
21	512752.44	2148679.25	Картометрический	1.00	-
22	512759.44	2148765.92	Картометрический	1.00	-
23	512762.55	2148772.43	Картометрический	1.00	-
24	512755.83	2148784.71	Картометрический	1.00	-
25	512742.10	2148774.96	Картометрический	1.00	-
26	512738.38	2148776.67	Картометрический	1.00	-
27	512737.91	2148788.25	Картометрический	1.00	-
28	512735.93	2148798.02	Картометрический	1.00	-
29	512732.33	2148808.09	Картометрический	1.00	-
30	512723.65	2148825.54	Картометрический	1.00	-
31	512710.66	2148848.36	Картометрический	1.00	-
32	512697.66	2148871.18	Картометрический	1.00	-
33	512681.63	2148897.27	Картометрический	1.00	-
34	512664.66	2148929.82	Картометрический	1.00	-
35	512655.25	2148956.85	Картометрический	1.00	-

1	2	3	4	5	6
36	512653.18	2148965.38	Аналитический	0.50	-
37	512637.35	2148950.83	Аналитический	0.50	-
38	512638.12	2148947.71	Картометрический	1.00	-
39	512649.19	2148919.55	Картометрический	1.00	-
40	512665.15	2148887.69	Картометрический	1.00	-
41	512682.56	2148860.26	Картометрический	1.00	-
42	512700.94	2148827.57	Картометрический	1.00	-
43	512715.89	2148800.97	Картометрический	1.00	-
44	512720.84	2148781.97	Картометрический	1.00	-
45	512720.33	2148763.76	Картометрический	1.00	-
46	512704.95	2148752.73	Картометрический	1.00	-
47	512687.66	2148740.35	Картометрический	1.00	-
48	512671.77	2148728.32	Картометрический	1.00	-
49	512571.47	2148651.66	Картометрический	1.00	-
50	512515.27	2148608.64	Картометрический	1.00	-
51	512457.79	2148564.64	Картометрический	1.00	-
52	512422.32	2148538.73	Картометрический	1.00	-
53	512361.75	2148494.46	Картометрический	1.00	-
54	512285.20	2148438.48	Картометрический	1.00	-
55	512226.21	2148394.20	Картометрический	1.00	-
56	512206.34	2148381.72	Картометрический	1.00	-
57	512198.25	2148379.42	Картометрический	1.00	-
58	512191.86	2148379.17	Картометрический	1.00	-
59	512187.28	2148380.28	Картометрический	1.00	-
60	512180.78	2148383.99	Картометрический	1.00	-
61	512169.50	2148395.56	Картометрический	1.00	-
62	512158.68	2148407.17	Картометрический	1.00	-
63	512134.78	2148438.14	Картометрический	1.00	-
64	512064.72	2148529.53	Картометрический	1.00	-
65	512060.57	2148534.93	Аналитический	0.10	-
66	512025.81	2148573.91	Аналитический	0.10	-
67	511987.30	2148614.51	Аналитический	0.10	-
68	511978.51	2148626.15	Аналитический	0.10	-
69	511976.79	2148637.61	Аналитический	0.10	-
70	511982.64	2148651.38	Аналитический	0.10	-
71	512015.71	2148689.71	Аналитический	0.10	-
72	512022.62	2148702.39	Картометрический	1.00	-
73	512029.65	2148716.07	Картометрический	1.00	-
74	512030.92	2148732.26	Картометрический	1.00	-
75	512024.34	2148743.19	Картометрический	1.00	-
76	512022.00	2148744.85	Аналитический	0.50	-
77	512011.89	2148733.48	Аналитический	0.50	-
78	512014.30	2148722.67	Картометрический	1.00	-
79	512007.43	2148708.74	Картометрический	1.00	-
80	511965.96	2148654.35	Картометрический	1.00	-
81	511958.74	2148639.70	Картометрический	1.00	-
82	511959.35	2148626.65	Картометрический	1.00	-

1	2	3	4	5	6
83	511967.60	2148612.31	Картометрический	1.00	-
84	512014.48	2148563.13	Картометрический	1.00	-
85	512047.68	2148525.41	Картометрический	1.00	-
86	512096.57	2148460.51	Картометрический	1.00	-
87	512146.18	2148397.09	Картометрический	1.00	-
88	512154.27	2148385.66	Картометрический	1.00	-
89	512160.22	2148377.63	Картометрический	1.00	-
90	512183.13	2148362.45	Картометрический	1.00	-
91	512194.13	2148359.67	Картометрический	1.00	-
92	512212.77	2148366.55	Картометрический	1.00	-
93	512239.59	2148382.30	Картометрический	1.00	-
94	512295.59	2148422.77	Картометрический	1.00	-
95	512361.71	2148472.17	Картометрический	1.00	-
96	512397.44	2148498.57	Картометрический	1.00	-
97	512433.44	2148525.22	Картометрический	1.00	-
98	512470.86	2148552.63	Картометрический	1.00	-
99	512529.16	2148597.60	Картометрический	1.00	-
100	512582.59	2148638.80	Картометрический	1.00	-
101	512682.99	2148714.93	Картометрический	1.00	-
102	512694.70	2148724.17	Картометрический	1.00	-
103	512708.43	2148734.19	Картометрический	1.00	-
104	512714.37	2148738.15	Картометрический	1.00	-
105	512713.16	2148730.65	Картометрический	1.00	-
106	512701.94	2148701.78	Картометрический	1.00	-
107	512700.26	2148687.09	Картометрический	1.00	-
108	512703.78	2148677.94	Картометрический	1.00	-
109	512696.08	2148625.85	Картометрический	1.00	-
110	512689.97	2148586.99	Картометрический	1.00	-
111	512683.86	2148548.13	Картометрический	1.00	-
112	512683.06	2148520.78	Картометрический	1.00	-
113	512684.29	2148489.64	Картометрический	1.00	-
114	512686.83	2148474.21	Картометрический	1.00	-
115	512695.98	2148440.49	Картометрический	1.00	-
116	512700.28	2148432.59	Картометрический	1.00	-
117	512710.73	2148412.91	Картометрический	1.00	-
118	512721.08	2148393.92	Картометрический	1.00	-
119	512729.47	2148377.96	Картометрический	1.00	-
120	512739.73	2148361.47	Картометрический	1.00	-
121	512745.93	2148351.14	Картометрический	1.00	-
122	512755.26	2148338.45	Картометрический	1.00	-
123	512763.69	2148328.09	Картометрический	1.00	-
124	512762.64	2148323.54	Картометрический	1.00	-
125	512760.37	2148319.92	Картометрический	1.00	-
126	512756.03	2148317.89	Картометрический	1.00	-
127	512754.71	2148317.64	Картометрический	1.00	-
128	512759.29	2148306.83	Картометрический	1.00	-
129	512767.49	2148308.69	Картометрический	1.00	-

1	2	3	4	5	6
130	512772.39	2148310.13	Картометрический	1.00	-
131	512776.31	2148309.53	Картометрический	1.00	-
132	512794.69	2148284.00	Аналитический	0.50	-
1	512811.00	2148294.27	Аналитический	0.50	-
3. Сведения о характерных точках части (частей) границы объекта					
Обозначение характерных точек части границы	Координаты, м		Метод определения координат характерной точки	Средняя квадратическая погрешность положения характерной точки (Mt), м	Описание обозначения точки на местности (при наличии)
	X	Y			
1	2	3	4	5	6
Часть №					
-	-	-	-	-	-



Масштаб 1:2000

Используемые условные знаки и обозначения:

- границы территориальной зоны
- 1. характеристическая точка границы территориальной зоны

Руководитель БУ БУ «Инициативно-проектный центр»
 Подпись: *Ю.В. Шахматов* Ю.В. Шахматов Дата: 09 апреля 2021г.

Место для печати: *Ю.В. Шахматов* Ю.В. Шахматов, оставившего вписанной в акте записи о внесении границ объекта

ОПИСАНИЕ МЕСТОПОЛОЖЕНИЯ ГРАНИЦ

Зона сельскохозяйственного использования в границах населенного пункта
посёлка Казиновка - СХ1/4

(наименование объекта, местоположение границ которого описано
(далее - объект)

Раздел I

Сведения об объекте		
№ п/п	Характеристики объекта	Описание характеристик
1	2	3
1	Местоположение объекта	Воронежская область, Панинский муниципальный район, Росташевское сельское поселение, посёлок Казиновка
2	Площадь объекта \pm величина погрешности определения площади ($P \pm \text{Дельта } P$)	247195+/-1740 м ²
3	Иные характеристики объекта	-

Раздел 2

Сведения о местоположении границ объекта					
1. Система координат: МСК - 36, зона 2					
2. Сведения о характерных точках границ объекта					
Обозначение характерных точек границ	Координаты, м		Метод определения координат характерной точки	Средняя квадратическая погрешность положения характерной точки (Mt), м	Описание обозначения точки на местности (при наличии)
	X	Y			
1	2	3	4	5	6
1	511599.93	2147609.68	Картометрический	1.00	-
2	511624.09	2147725.86	Картометрический	1.00	-
3	511635.86	2147782.46	Картометрический	1.00	-
4	511667.98	2147928.18	Картометрический	1.00	-
5	511671.58	2147944.54	Аналитический	0.30	-
6	511702.70	2148007.76	Аналитический	0.30	-
7	511778.40	2148107.77	Аналитический	0.30	-
8	511832.21	2148138.72	Аналитический	0.30	-
9	511883.86	2148168.42	Аналитический	0.30	-
10	511955.97	2148187.78	Аналитический	0.30	-
11	511967.99	2148190.72	Аналитический	0.30	-
12	512088.01	2148213.04	Картометрический	1.00	-
13	512137.19	2148221.68	Картометрический	1.00	-
14	512190.73	2148231.85	Картометрический	1.00	-
15	512229.97	2148241.31	Картометрический	1.00	-
16	512261.62	2148252.31	Картометрический	1.00	-
17	512305.96	2148257.23	Картометрический	1.00	-
18	512356.12	2148274.20	Картометрический	1.00	-
19	512388.71	2148282.54	Картометрический	1.00	-
20	512417.94	2148292.08	Картометрический	1.00	-
21	512450.17	2148295.67	Картометрический	1.00	-
22	512499.57	2148309.95	Картометрический	1.00	-
23	512532.44	2148323.05	Картометрический	1.00	-
24	512560.78	2148333.88	Картометрический	1.00	-
25	512586.86	2148346.61	Картометрический	1.00	-
26	512621.94	2148357.40	Картометрический	1.00	-
27	512642.45	2148361.25	Картометрический	1.00	-
28	512739.73	2148361.47	Картометрический	1.00	-
29	512729.47	2148377.96	Картометрический	1.00	-
30	512721.08	2148393.92	Картометрический	1.00	-
31	512710.73	2148412.91	Картометрический	1.00	-
32	512700.28	2148432.59	Картометрический	1.00	-
33	512695.98	2148440.49	Картометрический	1.00	-
34	512686.83	2148474.21	Картометрический	1.00	-
35	512684.29	2148489.64	Картометрический	1.00	-

1	2	3	4	5	6
36	512683.06	2148520.78	Картометрический	1.00	-
37	512648.67	2148529.78	Картометрический	1.00	-
38	512620.06	2148550.66	Картометрический	1.00	-
39	512601.21	2148550.32	Картометрический	1.00	-
40	512568.56	2148546.28	Картометрический	1.00	-
41	512504.64	2148495.85	Картометрический	1.00	-
42	512439.46	2148445.66	Картометрический	1.00	-
43	512397.44	2148498.57	Картометрический	1.00	-
44	512361.71	2148472.17	Картометрический	1.00	-
45	512295.59	2148422.77	Картометрический	1.00	-
46	512239.59	2148382.30	Картометрический	1.00	-
47	512212.77	2148366.55	Картометрический	1.00	-
48	512194.13	2148359.67	Картометрический	1.00	-
49	512183.13	2148362.45	Картометрический	1.00	-
50	512160.22	2148377.63	Картометрический	1.00	-
51	512154.27	2148385.66	Картометрический	1.00	-
52	512146.18	2148397.09	Картометрический	1.00	-
53	512096.57	2148460.51	Картометрический	1.00	-
54	512047.68	2148525.41	Картометрический	1.00	-
55	512014.48	2148563.13	Картометрический	1.00	-
56	511967.60	2148612.31	Картометрический	1.00	-
57	511959.35	2148626.65	Картометрический	1.00	-
58	511958.74	2148639.70	Картометрический	1.00	-
59	511965.96	2148654.35	Картометрический	1.00	-
60	512007.43	2148708.74	Картометрический	1.00	-
61	512014.30	2148722.67	Картометрический	1.00	-
62	512011.89	2148733.48	Аналитический	0.50	-
63	512001.63	2148740.27	Аналитический	0.50	-
64	511934.23	2148773.32	Аналитический	0.50	-
65	511863.04	2148811.14	Аналитический	0.50	-
66	511772.70	2148662.00	Аналитический	0.30	-
67	511892.94	2148550.87	Аналитический	0.10	-
68	511968.89	2148484.33	Картометрический	1.00	-
69	511977.11	2148470.20	Картометрический	1.00	-
70	511985.44	2148438.83	Картометрический	1.00	-
71	512007.58	2148404.83	Картометрический	1.00	-
72	512040.47	2148375.21	Картометрический	1.00	-
73	512089.44	2148339.09	Картометрический	1.00	-
74	512085.58	2148306.68	Картометрический	1.00	-
75	512076.69	2148281.27	Картометрический	1.00	-
76	512062.30	2148270.26	Картометрический	1.00	-
77	512042.83	2148266.24	Картометрический	1.00	-
78	512008.77	2148262.00	Картометрический	1.00	-
79	511983.59	2148256.90	Картометрический	1.00	-
80	511933.94	2148237.32	Картометрический	1.00	-
81	511875.18	2148217.86	Картометрический	1.00	-
82	511844.85	2148202.32	Картометрический	1.00	-
83	511817.31	2148178.51	Картометрический	1.00	-

1	2	3	4	5	6
84	511793.36	2148161.15	Картометрический	1.00	-
85	511760.85	2148141.25	Картометрический	1.00	-
86	511715.81	2148108.08	Картометрический	1.00	-
87	511681.28	2148057.95	Картометрический	1.00	-
88	511668.77	2148019.45	Картометрический	1.00	-
89	511631.49	2147961.17	Картометрический	1.00	-
90	511612.75	2147916.37	Картометрический	1.00	-
91	511612.49	2147898.44	Картометрический	1.00	-
92	511594.17	2147823.86	Картометрический	1.00	-
93	511587.16	2147805.54	Картометрический	1.00	-
94	511583.27	2147778.40	Картометрический	1.00	-
95	511567.33	2147735.55	Картометрический	1.00	-
96	511565.90	2147711.39	Картометрический	1.00	-
97	511562.81	2147635.79	Картометрический	1.00	-
1	511599.93	2147609.68	Картометрический	1.00	-
98	512303.02	2148697.14	Картометрический	1.00	-
99	512244.41	2148689.34	Картометрический	1.00	-
100	512196.53	2148711.44	Аналитический	0.30	-
101	512082.00	2148772.52	Аналитический	0.30	-
102	512022.00	2148744.85	Аналитический	0.50	-
103	512024.34	2148743.19	Картометрический	1.00	-
104	512030.92	2148732.26	Картометрический	1.00	-
105	512029.65	2148716.07	Картометрический	1.00	-
106	512022.62	2148702.39	Картометрический	1.00	-
107	512015.71	2148689.71	Аналитический	0.10	-
108	511982.64	2148651.38	Аналитический	0.10	-
109	511976.79	2148637.61	Аналитический	0.10	-
110	511978.51	2148626.15	Аналитический	0.10	-
111	511987.30	2148614.51	Аналитический	0.10	-
112	512025.81	2148573.91	Аналитический	0.10	-
113	512060.57	2148534.93	Аналитический	0.10	-
114	512064.72	2148529.53	Аналитический	0.10	-
115	512168.91	2148610.65	Аналитический	0.10	-
116	512216.45	2148636.32	Картометрический	1.00	-
117	512261.62	2148672.37	Картометрический	1.00	-
98	512303.02	2148697.14	Картометрический	1.00	-

3. Сведения о характерных точках части (частей) границы объекта

Обозначение характерных точек части границы	Координаты, м		Метод определения координат характерной точки	Средняя квадратическая погрешность положения характерной точки (Mt), м	Описание обозначения точки на местности (при наличии)
	X	Y			
1	2	3	4	5	6
Часть №					
-	-	-	-	-	-

Раздел 4
План границ объекта



Используемые условные знаки и обозначения:

— границы территориальной зоны

• 1
— характеристика точки границ территориальной зоны

Руководитель БУ ВО «Нормативно-проектный центр»
Подпись Ю.В.Шалыгина Дата « 09 » апреля 2021г.
Место для отглаза печати (фрагмент) лица, составившего описание местоположения границ объекта



Масштаб 1:5000

Приложение № 5
к правилам землепользования и застройки
Росташевского сельского поселения
Панинского муниципального района
Воронежской области

СВЕДЕНИЯ О ГРАНИЦАХ ТЕРРИТОРИАЛЬНЫХ ЗОН,
СОДЕРЖАЩИЕ ГРАФИЧЕСКОЕ ОПИСАНИЕ МЕСТОПОЛОЖЕНИЯ
ГРАНИЦ ТЕРРИТОРИАЛЬНЫХ ЗОН, ПЕРЕЧЕНЬ КООРДИНАТ
ХАРАКТЕРНЫХ ТОЧЕК ГРАНИЦ ТЕРРИТОРИАЛЬНЫХ ЗОН
ПОСЁЛКА КАТУХОВСКИЕ ВЫСЕЛКИ 2-Е

ОПИСАНИЕ МЕСТОПОЛОЖЕНИЯ ГРАНИЦ
Зона застройки индивидуальными жилыми домами
посёлка Катуховские Выселки 2-е - Ж1/5

(наименование объекта, местоположение границ которого описано
(далее - объект))

Раздел I

Сведения об объекте		
№ п/п	Характеристики объекта	Описание характеристик
1	2	3
1	Местоположение объекта	Воронежская область, Панинский муниципальный район, Росташевское сельское поселение, посёлок Катуховские Выселки 2-е
2	Площадь объекта \pm величина погрешности определения площади ($P \pm \text{Дельта } P$)	724406 \pm -2979 м ²
3	Иные характеристики объекта	-

Раздел 2

Сведения о местоположении границ объекта					
1. Система координат: МСК - 36, зона 2					
2. Сведения о характерных точках границ объекта					
Обозначение характерных точек границ	Координаты, м		Метод определения координат характерной точки	Средняя квадратическая погрешность положения характерной точки (Mt), м	Описание обозначения точки на местности (при наличии)
	X	Y			
1	2	3	4	5	6
1	508447.96	2147830.72	Аналитический	0.50	-
2	508428.64	2147857.29	Картометрический	1.00	-
3	508373.26	2147937.58	Картометрический	1.00	-
4	508320.82	2148013.48	Картометрический	1.00	-
5	508311.48	2148027.19	Картометрический	1.00	-
6	508354.90	2148055.50	Картометрический	1.00	-
7	508410.78	2148093.25	Картометрический	1.00	-
8	508453.98	2148108.28	Картометрический	1.00	-
9	508504.76	2148137.90	Картометрический	1.00	-
10	508586.83	2148202.02	Картометрический	1.00	-
11	508762.03	2148355.75	Картометрический	1.00	-
12	508810.34	2148393.97	Картометрический	1.00	-
13	508833.81	2148410.67	Картометрический	1.00	-
14	508869.23	2148442.68	Картометрический	1.00	-
15	508898.59	2148477.22	Картометрический	1.00	-
16	508868.10	2148520.80	Аналитический	0.30	-
17	508807.64	2148578.28	Аналитический	0.30	-
18	508776.69	2148593.65	Картометрический	1.00	-
19	508732.83	2148621.71	Картометрический	1.00	-
20	508701.60	2148635.34	Картометрический	1.00	-
21	508693.21	2148639.00	Картометрический	1.00	-
22	508676.06	2148649.85	Картометрический	1.00	-
23	508651.02	2148669.38	Картометрический	1.00	-
24	508631.48	2148692.35	Картометрический	1.00	-
25	508579.95	2148783.01	Картометрический	1.00	-
26	508579.08	2148792.16	Картометрический	1.00	-
27	508398.25	2148667.28	Картометрический	1.00	-
28	508271.18	2148580.15	Картометрический	1.00	-
29	508224.30	2148534.17	Картометрический	1.00	-
30	508325.80	2148352.81	Картометрический	1.00	-
31	508394.14	2148371.57	Картометрический	1.00	-
32	508416.10	2148352.42	Картометрический	1.00	-
33	508362.33	2148300.40	Картометрический	1.00	-
34	508287.14	2148277.94	Картометрический	1.00	-
35	508199.93	2148234.67	Картометрический	1.00	-

1	2	3	4	5	6
36	508139.98	2148206.22	Картометрический	1.00	-
37	508035.69	2148124.79	Картометрический	1.00	-
38	507973.60	2148072.55	Картометрический	1.00	-
39	508005.44	2147994.26	Картометрический	1.00	-
40	508030.43	2147978.90	Картометрический	1.00	-
41	508064.81	2147969.81	Картометрический	1.00	-
42	508097.39	2147946.13	Картометрический	1.00	-
43	508147.80	2147906.59	Картометрический	1.00	-
44	508185.14	2147884.31	Картометрический	1.00	-
45	508229.77	2147839.37	Картометрический	1.00	-
46	508284.99	2147762.52	Картометрический	1.00	-
47	508297.99	2147693.00	Аналитический	0.50	-
48	508347.60	2147728.21	Аналитический	0.50	-
49	508405.87	2147772.12	Аналитический	0.50	-
50	508425.95	2147789.34	Аналитический	0.50	-
51	508440.09	2147803.18	Аналитический	0.50	-
52	508433.70	2147815.91	Аналитический	0.50	-
1	508447.96	2147830.72	Аналитический	0.50	-
53	508098.45	2148443.34	Картометрический	1.00	-
54	507983.35	2148555.62	Картометрический	1.00	-
55	507901.95	2148640.06	Картометрический	1.00	-
56	507880.07	2148670.40	Картометрический	1.00	-
57	507848.08	2148707.41	Картометрический	1.00	-
58	507869.56	2148732.78	Картометрический	1.00	-
59	507990.99	2148856.29	Картометрический	1.00	-
60	508081.11	2148949.48	Картометрический	1.00	-
61	508357.84	2149225.82	Картометрический	1.00	-
62	508574.33	2149440.62	Картометрический	1.00	-
63	508563.04	2149458.97	Аналитический	0.30	-
64	508520.57	2149528.06	Аналитический	0.30	-
65	508474.98	2149602.22	Картометрический	1.00	-
66	508346.75	2149498.71	Картометрический	1.00	-
67	508102.37	2149293.21	Картометрический	1.00	-
68	507954.02	2149156.34	Картометрический	1.00	-
69	507844.29	2148971.86	Картометрический	1.00	-
70	507743.89	2148883.44	Картометрический	1.00	-
71	507680.93	2148849.69	Картометрический	1.00	-
72	507648.45	2148828.51	Картометрический	1.00	-
73	507628.92	2148809.30	Картометрический	1.00	-
74	507602.66	2148801.94	Картометрический	1.00	-
75	507562.03	2148798.58	Картометрический	1.00	-
76	507544.07	2148787.54	Картометрический	1.00	-
77	507542.09	2148778.08	Картометрический	1.00	-
78	507549.86	2148749.83	Картометрический	1.00	-
79	507553.85	2148687.99	Картометрический	1.00	-
80	507596.36	2148662.70	Картометрический	1.00	-
81	507614.57	2148639.50	Картометрический	1.00	-

1	2	3	4	5	6
82	507621.68	2148608.82	Картометрический	1.00	-
83	507637.33	2148562.46	Картометрический	1.00	-
84	507649.95	2148558.86	Картометрический	1.00	-
85	507697.27	2148559.00	Картометрический	1.00	-
86	507720.72	2148541.11	Картометрический	1.00	-
87	507750.62	2148489.78	Картометрический	1.00	-
88	507839.75	2148436.51	Картометрический	1.00	-
89	507854.54	2148396.91	Картометрический	1.00	-
90	507885.38	2148369.45	Картометрический	1.00	-
91	507894.92	2148329.58	Картометрический	1.00	-
92	507930.56	2148317.72	Картометрический	1.00	-
53	508098.45	2148443.34	Картометрический	1.00	-
3. Сведения о характерных точках части (частей) границы объекта					
Обозначение характерных точек части границы	Координаты, м		Метод определения координат характерной точки	Средняя квадратическая погрешность положения характерной точки (M _t), м	Описание обозначения точки на местности (при наличии)
	X	Y			
1	2	3	4	5	6
Часть №					
-	-	-	-	-	-

Рис. 4
План границ области



Исполнение условных знаков в области:

- границы территориальной зоны
- характерные точки границ территориальной зоны

Масштаб 1:5000

Руководитель БУИВ «Информационно-справочный центр»
 Лещинский Ю.В. Шахматов Дата « 09 » августа 2014г.
 Место для хранения: архив БУИВ «Информационно-справочный центр» администрации территории

ОПИСАНИЕ МЕСТОПОЛОЖЕНИЯ ГРАНИЦ

Зона сельскохозяйственного использования в границах населенного пункта
посёлка Катуховские Выселки 2-е - СХ1/5

(наименование объекта, местоположение границ которого описано
(далее - объект)

Раздел I

Сведения об объекте		
№ п/п	Характеристики объекта	Описание характеристик
1	2	3
1	Местоположение объекта	Воронежская область, Панинский муниципальный район, Росташевское сельское поселение, посёлок Катуховские Выселки 2-е
2	Площадь объекта \pm величина погрешности определения площади ($P \pm \text{Дельта } P$)	199705 \pm 1564 м ²
3	Иные характеристики объекта	-

Раздел 2

Сведения о местоположении границ объекта					
1. Система координат: МСК - 36, зона 2					
2. Сведения о характерных точках границ объекта					
Обозначение характерных точек границ	Координаты, м		Метод определения координат характерной точки	Средняя квадратическая погрешность положения характерной точки (Mt), м	Описание обозначения точки на местности (при наличии)
	X	Y			
1	2	3	4	5	6
1	508459.47	2147824.38	Аналитический	0.50	-
2	508477.09	2147845.88	Аналитический	0.50	-
3	508776.69	2148231.05	Аналитический	0.50	-
4	508918.35	2148414.27	Аналитический	0.50	-
5	508910.09	2148426.06	Аналитический	0.50	-
6	508925.82	2148444.76	Аналитический	0.50	-
7	508916.47	2148451.71	Картометрический	1.00	-
8	508898.59	2148477.22	Картометрический	1.00	-
9	508869.23	2148442.68	Картометрический	1.00	-
10	508833.81	2148410.67	Картометрический	1.00	-
11	508810.34	2148393.97	Картометрический	1.00	-
12	508762.03	2148355.75	Картометрический	1.00	-
13	508586.83	2148202.02	Картометрический	1.00	-
14	508504.76	2148137.90	Картометрический	1.00	-
15	508453.98	2148108.28	Картометрический	1.00	-
16	508410.78	2148093.25	Картометрический	1.00	-
17	508354.90	2148055.50	Картометрический	1.00	-
18	508311.48	2148027.19	Картометрический	1.00	-
19	508320.82	2148013.48	Картометрический	1.00	-
20	508373.26	2147937.58	Картометрический	1.00	-
21	508428.64	2147857.29	Картометрический	1.00	-
22	508447.96	2147830.72	Аналитический	0.50	-
1	508459.47	2147824.38	Аналитический	0.50	-
23	507973.60	2148072.55	Картометрический	1.00	-
24	508035.69	2148124.79	Картометрический	1.00	-
25	508139.98	2148206.22	Картометрический	1.00	-
26	508199.93	2148234.67	Картометрический	1.00	-
27	508287.14	2148277.94	Картометрический	1.00	-
28	508362.33	2148300.40	Картометрический	1.00	-
29	508416.10	2148352.42	Картометрический	1.00	-
30	508394.14	2148371.57	Картометрический	1.00	-
31	508325.80	2148352.81	Картометрический	1.00	-
32	508224.30	2148534.17	Картометрический	1.00	-
33	508098.45	2148443.34	Картометрический	1.00	-

1	2	3	4	5	6
34	507930.56	2148317.72	Картометрический	1.00	-
35	507932.24	2148298.48	Картометрический	1.00	-
36	507932.67	2148280.71	Картометрический	1.00	-
37	507949.41	2148271.30	Картометрический	1.00	-
38	507997.02	2148266.11	Картометрический	1.00	-
39	508036.54	2148257.26	Картометрический	1.00	-
40	508036.57	2148234.16	Картометрический	1.00	-
41	507964.57	2148236.45	Картометрический	1.00	-
42	507924.69	2148243.12	Картометрический	1.00	-
43	507923.22	2148230.25	Картометрический	1.00	-
44	507937.55	2148178.63	Картометрический	1.00	-
45	507928.37	2148124.18	Картометрический	1.00	-
46	507934.40	2148104.61	Картометрический	1.00	-
23	507973.60	2148072.55	Картометрический	1.00	-
3. Сведения о характерных точках части (частей) границы объекта					
Обозначение характерных точек части границы	Координаты, м		Метод определения координат характерной точки	Средняя квадратическая погрешность положения характерной точки (Mt), м	Описание обозначения точки на местности (при наличии)
	X	Y			
1	2	3	4	5	6
Часть №					
-	-	-	-	-	-

Раздел 4
План границ объекта

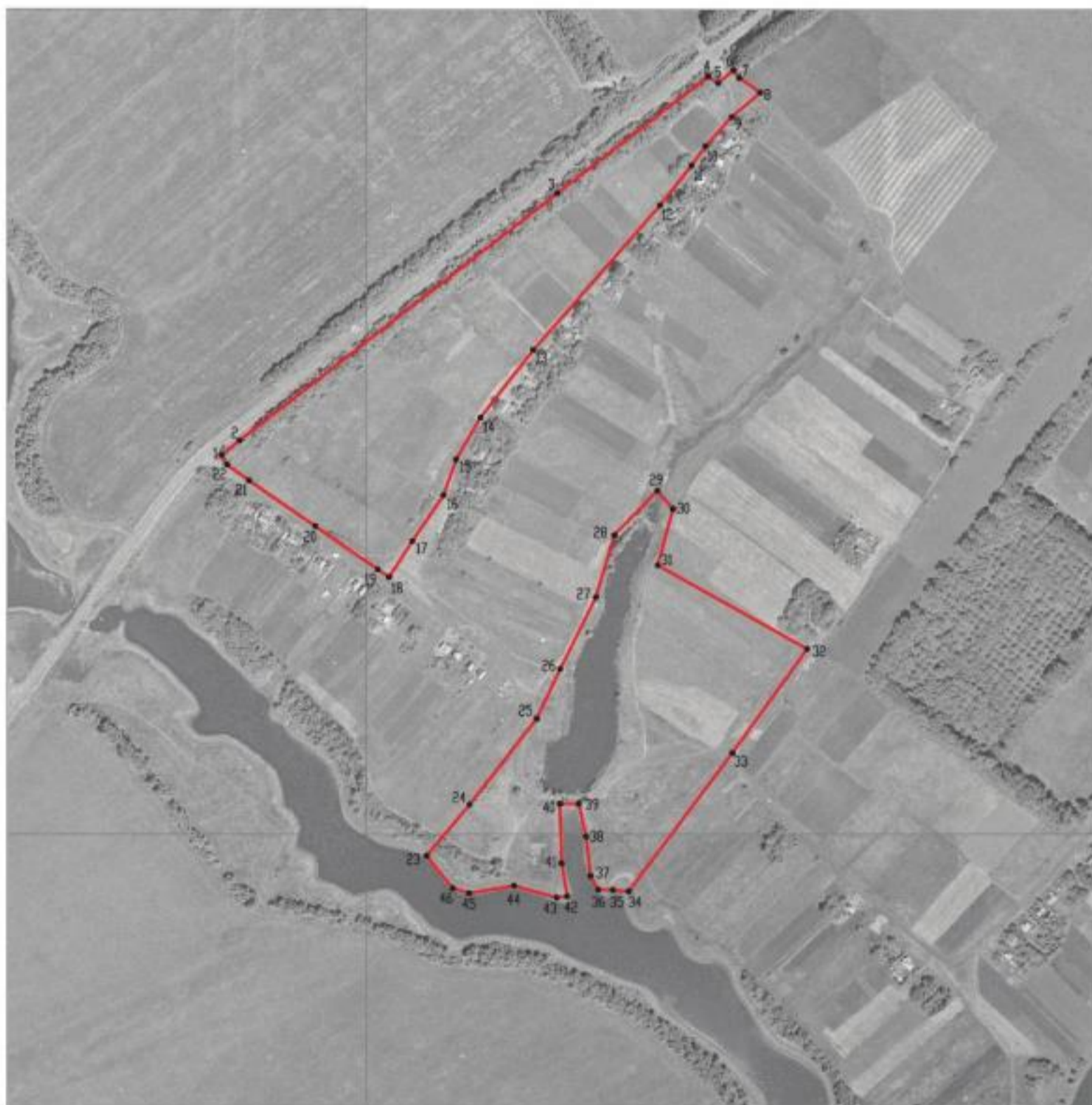

Используемые условные знаки и обозначения:



границы территориальной зоны



характерная точка границ территориальной зоны

Масштаб 1:5000

Руководитель БУВО «Нормативно-проектный центр»
Подпись Ю.В.Шальгина Ю.В.Шальгина Дата « 09 » апреля 2021 г.
Место для оттиска печати (при наличии) анда, составившего описание местоположения границ объекта



Приложение № 6
к правилам землепользования и застройки
Росташевского сельского поселения
Панинского муниципального района
Воронежской области

СВЕДЕНИЯ О ГРАНИЦАХ ТЕРРИТОРИАЛЬНЫХ ЗОН,
СОДЕРЖАЩИЕ ГРАФИЧЕСКОЕ ОПИСАНИЕ МЕСТОПОЛОЖЕНИЯ
ГРАНИЦ ТЕРРИТОРИАЛЬНЫХ ЗОН, ПЕРЕЧЕНЬ КООРДИНАТ
ХАРАКТЕРНЫХ ТОЧЕК ГРАНИЦ ТЕРРИТОРИАЛЬНЫХ ЗОН
ПОСЁЛКА МАЛЫЕ ЯСЫРКИ

ОПИСАНИЕ МЕСТОПОЛОЖЕНИЯ ГРАНИЦ

Зона застройки индивидуальными жилыми домами посёлка Малые Ясырки - Ж1/6

(наименование объекта, местоположение границ которого описано
(далее - объект)

Раздел 1

Сведения об объекте		
№ п/п	Характеристики объекта	Описание характеристик
1	2	3
1	Местоположение объекта	Воронежская область, Панинский муниципальный район, Росташевское сельское поселение, посёлок Малые Ясырки
2	Площадь объекта \pm величина погрешности определения площади ($P \pm \Delta P$)	216726 \pm 1629 м ²
3	Иные характеристики объекта	-

Раздел 2

Сведения о местоположении границ объекта					
1. Система координат: МСК - 36, зона 2					
2. Сведения о характерных точках границ объекта					
Обозначение характерных точек границ	Координаты, м		Метод определения координат характерной точки	Средняя квадратическая погрешность положения характерной точки (Mt), м	Описание обозначения точки на местности (при наличии)
	X	Y			
1	2	3	4	5	6
1	507582.37	2153031.58	Картометрический	1.00	-
2	507533.50	2153216.83	Картометрический	1.00	-
3	507486.94	2153350.71	Картометрический	1.00	-
4	507452.02	2153430.34	Картометрический	1.00	-
5	507450.63	2153433.51	Картометрический	1.00	-
6	507447.24	2153444.83	Аналитический	0.30	-
7	507313.59	2153890.41	Аналитический	0.30	-
8	507291.31	2153964.70	Аналитический	0.30	-
9	507160.17	2153944.79	Аналитический	0.30	-
10	507152.26	2153943.59	Аналитический	0.30	-
11	507133.98	2153940.81	Аналитический	0.30	-
12	507160.59	2153847.93	Аналитический	0.30	-
13	507221.35	2153635.84	Картометрический	1.00	-
14	507267.01	2153476.46	Картометрический	1.00	-
15	507110.84	2153443.19	Картометрический	1.00	-
16	507132.10	2153371.91	Аналитический	0.30	-
17	507165.27	2153388.39	Аналитический	0.30	-
18	507201.54	2153361.28	Аналитический	0.30	-
19	507188.55	2153280.34	Картометрический	1.00	-
20	507215.31	2153281.18	Картометрический	1.00	-
21	507223.13	2153242.12	Картометрический	1.00	-
22	507261.47	2153050.51	Картометрический	1.00	-
23	507348.65	2153079.85	Картометрический	1.00	-
24	507381.99	2153091.19	Картометрический	1.00	-
25	507420.40	2152969.06	Картометрический	1.00	-
1	507582.37	2153031.58	Картометрический	1.00	-
3. Сведения о характерных точках части (частей) границы объекта					
Обозначение характерных точек части границы	Координаты, м		Метод определения координат характерной точки	Средняя квадратическая погрешность положения характерной точки (Mt), м	Описание обозначения точки на местности (при наличии)
	X	Y			
1	2	3	4	5	6
Часть №					
-	-	-	-	-	-

Раздел 4

План границ объекта



Используемые условные знаки и обозначения:

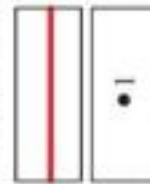

Масштаб 1:5000

Руководитель БУВО «Нормативно-проектный центр»

Подпись  Ю.В. Шалыгина Дата « 09 » апреля 2021 г.

Место для оттиска печати (при наличии) листа, составившего описание местоположения границ объекта



Приложение № 7
к правилам землепользования и застройки
Росташевского сельского поселения
Панинского муниципального района
Воронежской области

СВЕДЕНИЯ О ГРАНИЦАХ ТЕРРИТОРИАЛЬНЫХ ЗОН,
СОДЕРЖАЩИЕ ГРАФИЧЕСКОЕ ОПИСАНИЕ МЕСТОПОЛОЖЕНИЯ
ГРАНИЦ ТЕРРИТОРИАЛЬНЫХ ЗОН, ПЕРЕЧЕНЬ КООРДИНАТ
ХАРАКТЕРНЫХ ТОЧЕК ГРАНИЦ ТЕРРИТОРИАЛЬНЫХ ЗОН
СЕЛА МИРОВКА

ОПИСАНИЕ МЕСТОПОЛОЖЕНИЯ ГРАНИЦ

Зона застройки индивидуальными жилыми домами села Мировка - Ж1/7

(наименование объекта, местоположение границ которого описано
(далее - объект)

Раздел 1

Сведения об объекте		
№ п/п	Характеристики объекта	Описание характеристик
1	2	3
1	Местоположение объекта	Воронежская область, Панинский муниципальный район, Росташевское сельское поселение, село Мировка
2	Площадь объекта \pm величина погрешности определения площади ($P \pm \Delta P$)	414062 \pm 11261 м ²
3	Иные характеристики объекта	-

Раздел 2

Сведения о местоположении границ объекта					
1. Система координат: МСК - 36, зона 2					
2. Сведения о характерных точках границ объекта					
Обозначение характерных точек границ	Координаты, м		Метод определения координат характерной точки	Средняя квадратическая погрешность положения характерной точки (Mt), м	Описание обозначения точки на местности (при наличии)
	X	Y			
1	2	3	4	5	6
1	506479.80	2153411.99	Аналитический	0.30	-
2	506377.62	2153568.62	Аналитический	0.30	-
3	506363.18	2153571.03	Картометрический	1.00	-
4	506346.68	2153561.21	Картометрический	1.00	-
5	506329.37	2153551.84	Картометрический	1.00	-
6	506254.94	2153501.78	Картометрический	1.00	-
7	506179.87	2153450.90	Картометрический	1.00	-
8	506099.57	2153395.12	Картометрический	1.00	-
9	506068.45	2153373.03	Картометрический	1.00	-
10	506007.03	2153329.43	Картометрический	1.00	-
11	505946.24	2153286.23	Картометрический	1.00	-
12	505890.19	2153246.37	Картометрический	1.00	-
13	505863.32	2153226.15	Картометрический	1.00	-
14	505844.44	2153198.75	Картометрический	1.00	-
15	505834.39	2153174.21	Картометрический	1.00	-
16	505830.23	2153157.98	Картометрический	1.00	-
17	505827.98	2153141.80	Картометрический	1.00	-
18	505830.71	2153124.69	Картометрический	1.00	-
19	505838.83	2153106.20	Картометрический	1.00	-
20	505851.29	2153087.98	Картометрический	1.00	-
21	505864.17	2153072.77	Картометрический	1.00	-
22	505885.90	2153049.51	Картометрический	1.00	-
23	505917.51	2153016.02	Картометрический	1.00	-
24	505945.07	2152989.22	Картометрический	1.00	-
25	505971.44	2152966.53	Картометрический	1.00	-
26	505992.21	2152952.27	Картометрический	1.00	-
27	506042.42	2152923.03	Картометрический	1.00	-
28	506126.74	2152878.71	Картометрический	1.00	-
29	506176.19	2152852.08	Картометрический	1.00	-
30	506248.95	2152905.49	Картометрический	1.00	-
31	506077.91	2153143.96	Картометрический	1.00	-
1	506479.80	2153411.99	Аналитический	0.30	-

1	2	3	4	5	6
32	506334.62	2153575.77	Картометрический	1.00	-
33	506327.37	2153577.11	Аналитический	0.30	-
34	506261.37	2153644.43	Аналитический	0.30	-
35	506223.55	2153640.77	Аналитический	0.30	-
36	506184.64	2153637.00	Аналитический	0.30	-
37	505993.85	2153538.31	Картометрический	1.00	-
38	506018.62	2153506.21	Картометрический	1.00	-
39	505972.56	2153474.50	Картометрический	1.00	-
40	505945.66	2153513.43	Аналитический	0.30	-
41	505796.03	2153730.00	Аналитический	0.30	-
42	505609.56	2153628.46	Аналитический	0.30	-
43	505459.65	2153516.32	Картометрический	1.00	-
44	505530.31	2153383.09	Картометрический	1.00	-
45	505577.73	2153340.28	Картометрический	1.00	-
46	505584.79	2153284.71	Картометрический	1.00	-
47	505652.49	2153266.27	Картометрический	1.00	-
48	505627.28	2153228.08	Картометрический	1.00	-
49	505690.56	2153167.57	Картометрический	1.00	-
50	505818.82	2153098.50	Картометрический	1.00	-
51	505809.76	2153124.77	Картометрический	1.00	-
52	505804.30	2153140.69	Картометрический	1.00	-
53	505805.52	2153158.53	Картометрический	1.00	-
54	505814.12	2153182.21	Картометрический	1.00	-
55	505823.07	2153201.99	Картометрический	1.00	-
56	505827.30	2153212.14	Картометрический	1.00	-
57	505828.84	2153218.97	Картометрический	1.00	-
58	505832.61	2153229.63	Картометрический	1.00	-
59	505844.38	2153247.76	Картометрический	1.00	-
60	505843.24	2153255.55	Картометрический	1.00	-
61	505838.28	2153263.28	Картометрический	1.00	-
62	505854.13	2153271.99	Картометрический	1.00	-
63	505857.87	2153265.48	Картометрический	1.00	-
64	505865.64	2153256.42	Картометрический	1.00	-
65	505876.03	2153260.86	Картометрический	1.00	-
66	505932.27	2153302.34	Картометрический	1.00	-
67	505960.53	2153323.18	Картометрический	1.00	-
68	506011.84	2153358.59	Картометрический	1.00	-
69	506064.04	2153394.61	Картометрический	1.00	-
70	506090.35	2153412.77	Картометрический	1.00	-
71	506168.15	2153468.12	Картометрический	1.00	-
72	506243.89	2153516.93	Картометрический	1.00	-
73	506315.79	2153566.23	Картометрический	1.00	-
32	506334.62	2153575.77	Картометрический	1.00	-



3. Сведения о характерных точках части (частей) границы объекта					
Обозначение характерных точек части границы	Координаты, м		Метод определения координат характерной точки	Средняя квадратическая погрешность положения характерной точки (Mt), м	Описание обозначения точки на местности (при наличии)
	X	Y			
1	2	3	4	5	6
Часть №					
-	-	-	-	-	-

Раздел 4
План границ объекта



Масштаб 1:5000

Используемые условные знаки и обозначения:

- | | |
|---|---|
|  | границы территориальной зоны |
|  | характерная точка границ территориальной зоны |

Руководитель БУВО «Нормативно-проектный центр»
Подпись  Ю.В.Шалыгина Дата « 09 » апреля 2021г.
Место для отвода печати (при наличии) лица, составившего описание местоположения границ объекта



ОПИСАНИЕ МЕСТОПОЛОЖЕНИЯ ГРАНИЦ

Зона улиц, дорог, инженерной и транспортной инфраструктуры села Мировка - ИТ1/7

(наименование объекта, местоположение границ которого описано
(далее - объект)

Раздел 1

Сведения об объекте		
№ п/п	Характеристики объекта	Описание характеристик
1	2	3
1	Местоположение объекта	Воронежская область, Панинский муниципальный район, Росташевское сельское поселение, село Мировка
2	Площадь объекта \pm величина погрешности определения площади ($P \pm \Delta P$)	24206 \pm 544 м ²
3	Иные характеристики объекта	-

Раздел 2

Сведения о местоположении границ объекта					
1. Система координат: МСК - 36, зона 2					
2. Сведения о характерных точках границ объекта					
Обозначение характерных точек границ	Координаты, м		Метод определения координат характерной точки	Средняя квадратическая погрешность положения характерной точки (Mt), м	Описание обозначения точки на местности (при наличии)
	X	Y			
1	2	3	4	5	6
1	506176.19	2152852.08	Картометрический	1.00	-
2	506126.74	2152878.71	Картометрический	1.00	-
3	506042.42	2152923.03	Картометрический	1.00	-
4	505992.21	2152952.27	Картометрический	1.00	-
5	505971.44	2152966.53	Картометрический	1.00	-
6	505945.07	2152989.22	Картометрический	1.00	-
7	505917.51	2153016.02	Картометрический	1.00	-
8	505885.90	2153049.51	Картометрический	1.00	-
9	505864.17	2153072.77	Картометрический	1.00	-
10	505851.29	2153087.98	Картометрический	1.00	-
11	505838.83	2153106.20	Картометрический	1.00	-
12	505830.71	2153124.69	Картометрический	1.00	-
13	505827.98	2153141.80	Картометрический	1.00	-
14	505830.23	2153157.98	Картометрический	1.00	-
15	505834.39	2153174.21	Картометрический	1.00	-
16	505844.44	2153198.75	Картометрический	1.00	-
17	505863.32	2153226.15	Картометрический	1.00	-
18	505890.19	2153246.37	Картометрический	1.00	-
19	505946.24	2153286.23	Картометрический	1.00	-
20	506007.03	2153329.43	Картометрический	1.00	-
21	506068.45	2153373.03	Картометрический	1.00	-
22	506099.57	2153395.12	Картометрический	1.00	-
23	506179.87	2153450.90	Картометрический	1.00	-
24	506254.94	2153501.78	Картометрический	1.00	-
25	506329.37	2153551.84	Картометрический	1.00	-
26	506346.68	2153561.21	Картометрический	1.00	-
27	506363.18	2153571.03	Картометрический	1.00	-
28	506334.62	2153575.77	Картометрический	1.00	-
29	506315.79	2153566.23	Картометрический	1.00	-
30	506243.89	2153516.93	Картометрический	1.00	-
31	506168.15	2153468.12	Картометрический	1.00	-
32	506090.35	2153412.77	Картометрический	1.00	-
33	506064.04	2153394.61	Картометрический	1.00	-
34	506011.84	2153358.59	Картометрический	1.00	-

1	2	3	4	5	6
35	505960.53	2153323.18	Картометрический	1.00	-
36	505932.27	2153302.34	Картометрический	1.00	-
37	505876.03	2153260.86	Картометрический	1.00	-
38	505865.64	2153256.42	Картометрический	1.00	-
39	505857.87	2153265.48	Картометрический	1.00	-
40	505854.13	2153271.99	Картометрический	1.00	-
41	505838.28	2153263.28	Картометрический	1.00	-
42	505843.24	2153255.55	Картометрический	1.00	-
43	505844.38	2153247.76	Картометрический	1.00	-
44	505832.61	2153229.63	Картометрический	1.00	-
45	505828.84	2153218.97	Картометрический	1.00	-
46	505827.30	2153212.14	Картометрический	1.00	-
47	505823.07	2153201.99	Картометрический	1.00	-
48	505814.12	2153182.21	Картометрический	1.00	-
49	505805.52	2153158.53	Картометрический	1.00	-
50	505804.30	2153140.69	Картометрический	1.00	-
51	505809.76	2153124.77	Картометрический	1.00	-
52	505818.82	2153098.50	Картометрический	1.00	-
53	505830.93	2153079.28	Картометрический	1.00	-
54	505843.65	2153064.82	Картометрический	1.00	-
55	505871.84	2153035.01	Картометрический	1.00	-
56	505903.96	2153002.90	Картометрический	1.00	-
57	505934.25	2152974.54	Картометрический	1.00	-
58	505957.23	2152954.09	Картометрический	1.00	-
59	505984.28	2152934.07	Картометрический	1.00	-
60	506031.07	2152907.56	Картометрический	1.00	-
61	506075.01	2152884.21	Картометрический	1.00	-
62	506118.94	2152860.85	Картометрический	1.00	-
63	506160.30	2152840.41	Картометрический	1.00	-
1	506176.19	2152852.08	Картометрический	1.00	-

3. Сведения о характерных точках части (частей) границы объекта

Обозначение характерных точек части границы	Координаты, м		Метод определения координат характерной точки	Средняя квадратическая погрешность положения характерной точки (Mt), м	Описание обозначения точки на местности (при наличии)
	X	Y			
1	2	3	4	5	6
Часть №					
-	-	-	-	-	-

Раздел 4

План границ объекта

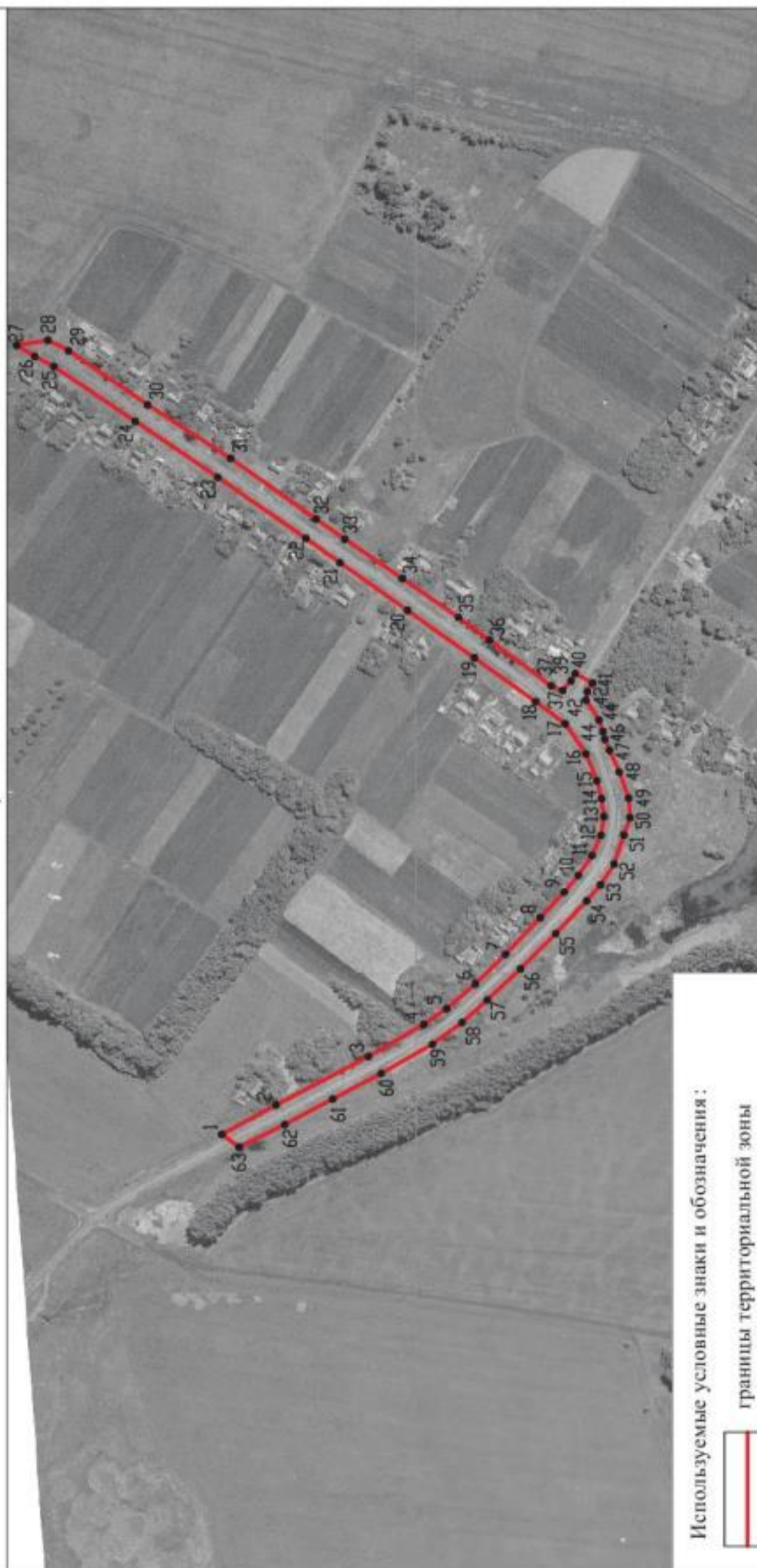

Используемые условные знаки и обозначения:

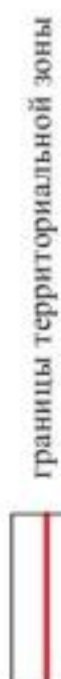

границы территориальной зоны



характерная точка границ территориальной зоны

Масштаб 1:5000

Руководитель БУВО «Нормативно-проектный центр»

Подпись Ю.В. Шалыгина Дата « 09 » апреля 2021 г.

Место для оттиска печати (при наличии) лица, составившего описание местоположения границ объекта



ОПИСАНИЕ МЕСТОПОЛОЖЕНИЯ ГРАНИЦ

Зона сельскохозяйственного использования в границах населенного пункта
села Мировка - СХ1/7

(наименование объекта, местоположение границ которого описано
(далее - объект)

Раздел 1

Сведения об объекте		
№ п/п	Характеристики объекта	Описание характеристик
1	2	3
1	Местоположение объекта	Воронежская область, Панинский муниципальный район, Росташевское сельское поселение, село Мировка
2	Площадь объекта \pm величина погрешности определения площади ($P \pm \Delta P$)	102450 \pm 1120 м ²
3	Иные характеристики объекта	-

Раздел 2

Сведения о местоположении границ объекта					
1. Система координат: МСК - 36, зона 2					
2. Сведения о характерных точках границ объекта					
Обозначение характерных точек границ	Координаты, м		Метод определения координат характерной точки	Средняя квадратическая погрешность положения характерной точки (Mt), м	Описание обозначения точки на местности (при наличии)
	X	Y			
1	2	3	4	5	6
1	505609.56	2153628.46	Аналитический	0.30	-
2	505533.72	2153735.19	Картометрический	1.00	-
3	505506.51	2153788.01	Аналитический	0.30	-
4	505474.41	2153795.98	Аналитический	0.30	-
5	505363.14	2153740.76	Аналитический	0.30	-
6	505364.86	2153725.51	Картометрический	1.00	-
7	505262.55	2153677.11	Картометрический	1.00	-
8	505267.80	2153644.39	Картометрический	1.00	-
9	505155.28	2153583.48	Аналитический	0.30	-
10	505182.83	2153517.88	Картометрический	1.00	-
11	505132.19	2153494.23	Картометрический	1.00	-
12	505165.61	2153395.99	Картометрический	1.00	-
13	505273.03	2153378.29	Картометрический	1.00	-
14	505303.47	2153413.99	Картометрический	1.00	-
15	505350.30	2153450.86	Картометрический	1.00	-
16	505459.65	2153516.32	Картометрический	1.00	-
1	505609.56	2153628.46	Аналитический	0.30	-
3. Сведения о характерных точках части (частей) границы объекта					
Обозначение характерных точек части границы	Координаты, м		Метод определения координат характерной точки	Средняя квадратическая погрешность положения характерной точки (Mt), м	Описание обозначения точки на местности (при наличии)
	X	Y			
1	2	3	4	5	6
Часть №					
-	-	-	-	-	-

Раздел 4

План границ объекта



Масштаб 1:5000

Используемые условные знаки и обозначения:



границы территориальной зоны



характерная точка границ территориальной зоны

Руководитель БУВО «Нормативно-проектный центр»

Подпись *Ю.В. Шалыгина* Ю.В. Шалыгина Дата « 09 » апреля 2021 г.

Место для оттиска печати (при наличии) лица, составившего описание местоположения границ объекта

Приложение № 8
к правилам землепользования и застройки
Росташевского сельского поселения
Панинского муниципального района
Воронежской области

СВЕДЕНИЯ О ГРАНИЦАХ ТЕРРИТОРИАЛЬНЫХ ЗОН,
СОДЕРЖАЩИЕ ГРАФИЧЕСКОЕ ОПИСАНИЕ МЕСТОПОЛОЖЕНИЯ
ГРАНИЦ ТЕРРИТОРИАЛЬНЫХ ЗОН, ПЕРЕЧЕНЬ КООРДИНАТ
ХАРАКТЕРНЫХ ТОЧЕК ГРАНИЦ ТЕРРИТОРИАЛЬНЫХ ЗОН
ПОСЁЛКА РОСТАШЕВКА

ОПИСАНИЕ МЕСТОПОЛОЖЕНИЯ ГРАНИЦ

Зона застройки индивидуальными жилыми домами посёлка Росташевка - Ж1/8

(наименование объекта, местоположение границ которого описано
(далее - объект)

Раздел 1

Сведения об объекте		
№ п/п	Характеристики объекта	Описание характеристик
1	2	3
1	Местоположение объекта	Воронежская область, Панинский муниципальный район, Росташевское сельское поселение, посёлок Росташевка
2	Площадь объекта \pm величина погрешности определения площади ($P \pm \Delta P$)	698500+/-2925 м ²
3	Иные характеристики объекта	-

Раздел 2

Сведения о местоположении границ объекта					
1. Система координат: МСК - 36, зона 2					
2. Сведения о характерных точках границ объекта					
Обозначение характерных точек границ	Координаты, м		Метод определения координат характерной точки	Средняя квадратическая погрешность положения характерной точки (Mt), м	Описание обозначения точки на местности (при наличии)
	X	Y			
1	2	3	4	5	6
1	504555.31	2150351.75	Аналитический	0.30	-
2	504913.32	2150610.39	Аналитический	0.30	-
3	505037.62	2150708.70	Аналитический	0.30	-
4	505191.30	2150805.84	Аналитический	0.30	-
5	505234.13	2150822.17	Картометрический	1.00	-
6	505878.00	2151273.73	Аналитический	0.30	-
7	505809.56	2151350.94	Аналитический	0.10	-
8	505804.59	2151349.58	Картометрический	1.00	-
9	505802.01	2151346.51	Картометрический	1.00	-
10	505801.31	2151343.45	Картометрический	1.00	-
11	505801.65	2151339.94	Картометрический	1.00	-
12	505802.25	2151336.99	Картометрический	1.00	-
13	505789.45	2151333.22	Картометрический	1.00	-
14	505788.33	2151336.91	Картометрический	1.00	-
15	505785.24	2151340.81	Картометрический	1.00	-
16	505779.79	2151342.88	Картометрический	1.00	-
17	505767.92	2151336.93	Аналитический	0.10	-
18	505752.05	2151330.80	Аналитический	0.10	-
19	505735.27	2151322.89	Аналитический	0.10	-
20	505720.31	2151315.27	Аналитический	0.10	-
21	505697.65	2151302.19	Аналитический	0.10	-
22	505680.61	2151292.64	Аналитический	0.10	-
23	505670.20	2151285.44	Аналитический	0.10	-
24	505663.59	2151280.82	Аналитический	0.10	-
25	505647.52	2151270.32	Аналитический	0.10	-
26	505630.36	2151259.98	Аналитический	0.10	-
27	505611.43	2151248.99	Аналитический	0.10	-
28	505595.80	2151240.02	Аналитический	0.10	-
29	505579.05	2151229.19	Аналитический	0.10	-
30	505565.50	2151219.89	Аналитический	0.10	-
31	505553.96	2151212.69	Аналитический	0.10	-
32	505539.87	2151202.66	Аналитический	0.10	-
33	505531.50	2151197.54	Аналитический	0.10	-
34	505523.17	2151192.11	Аналитический	0.10	-
35	505514.20	2151185.25	Аналитический	0.10	-

1	2	3	4	5	6
36	505501.43	2151177.05	Аналитический	0.10	-
37	505488.40	2151167.83	Аналитический	0.10	-
38	505462.72	2151150.48	Аналитический	0.10	-
39	505437.98	2151133.67	Аналитический	0.10	-
40	505428.35	2151127.64	Аналитический	0.10	-
41	505419.65	2151121.52	Аналитический	0.10	-
42	505413.91	2151117.48	Аналитический	0.10	-
43	505402.75	2151109.34	Аналитический	0.10	-
44	505397.11	2151104.91	Аналитический	0.10	-
45	505386.40	2151098.64	Аналитический	0.10	-
46	505377.21	2151093.20	Аналитический	0.10	-
47	505361.45	2151082.29	Аналитический	0.10	-
48	505345.74	2151071.97	Аналитический	0.10	-
49	505335.06	2151064.33	Аналитический	0.10	-
50	505325.00	2151057.86	Аналитический	0.10	-
51	505309.39	2151047.07	Аналитический	0.10	-
52	505293.56	2151036.48	Аналитический	0.10	-
53	505283.75	2151029.63	Аналитический	0.10	-
54	505268.24	2151020.18	Аналитический	0.10	-
55	505258.02	2151012.43	Аналитический	0.10	-
56	505247.64	2151005.52	Аналитический	0.10	-
57	505232.38	2150995.00	Аналитический	0.10	-
58	505206.64	2150977.72	Аналитический	0.10	-
59	505180.96	2150960.33	Аналитический	0.10	-
60	505155.32	2150942.92	Аналитический	0.10	-
61	505130.35	2150926.28	Аналитический	0.10	-
62	505106.36	2150910.01	Аналитический	0.10	-
63	505082.31	2150893.71	Аналитический	0.10	-
64	505058.18	2150877.67	Аналитический	0.10	-
65	505034.24	2150861.35	Аналитический	0.10	-
66	505009.30	2150844.69	Аналитический	0.10	-
67	504984.45	2150827.81	Аналитический	0.10	-
68	504959.56	2150810.99	Аналитический	0.10	-
69	504949.18	2150803.55	Аналитический	0.10	-
70	504934.75	2150794.20	Аналитический	0.10	-
71	504921.83	2150785.84	Аналитический	0.10	-
72	504909.88	2150777.45	Аналитический	0.10	-
73	504885.04	2150760.61	Аналитический	0.10	-
74	504860.50	2150743.33	Аналитический	0.10	-
75	504835.45	2150726.87	Аналитический	0.10	-
76	504838.55	2150722.41	Аналитический	0.10	-
77	504835.25	2150715.91	Аналитический	0.10	-
78	504836.91	2150713.25	Аналитический	0.10	-
79	504825.50	2150705.83	Аналитический	0.10	-
80	504823.93	2150708.44	Аналитический	0.10	-
81	504817.89	2150711.95	Аналитический	0.10	-
82	504811.84	2150708.03	Аналитический	0.10	-
83	504787.14	2150691.23	Аналитический	0.10	-

1	2	3	4	5	6
84	504762.23	2150674.49	Аналитический	0.10	-
85	504751.87	2150667.21	Аналитический	0.10	-
86	504737.33	2150657.70	Аналитический	0.10	-
87	504712.56	2150640.79	Аналитический	0.10	-
88	504687.81	2150623.93	Аналитический	0.10	-
89	504662.96	2150607.09	Аналитический	0.10	-
90	504652.57	2150600.05	Аналитический	0.10	-
91	504635.87	2150588.89	Аналитический	0.10	-
92	504612.93	2150573.89	Аналитический	0.10	-
93	504587.76	2150557.61	Аналитический	0.10	-
94	504562.63	2150541.16	Аналитический	0.10	-
95	504537.52	2150524.78	Аналитический	0.10	-
96	504512.40	2150508.42	Аналитический	0.10	-
97	504487.38	2150491.91	Аналитический	0.10	-
98	504480.40	2150487.37	Аналитический	0.10	-
99	504463.09	2150512.73	Аналитический	0.10	-
100	504487.13	2150528.57	Аналитический	0.10	-
101	504489.90	2150525.83	Аналитический	0.10	-
102	504499.53	2150521.33	Аналитический	0.10	-
103	504503.90	2150525.00	Аналитический	0.10	-
104	504511.56	2150530.33	Аналитический	0.10	-
105	504524.31	2150539.60	Аналитический	0.10	-
106	504537.23	2150548.57	Аналитический	0.10	-
107	504548.92	2150556.86	Аналитический	0.10	-
108	504573.54	2150574.04	Аналитический	0.10	-
109	504606.31	2150596.95	Аналитический	0.10	-
110	504616.60	2150604.47	Аналитический	0.10	-
111	504627.03	2150612.61	Аналитический	0.10	-
112	504637.38	2150620.70	Аналитический	0.10	-
113	504644.05	2150625.06	Аналитический	0.10	-
114	504653.86	2150630.77	Аналитический	0.10	-
115	504662.29	2150635.68	Аналитический	0.10	-
116	504670.25	2150641.07	Аналитический	0.10	-
117	504672.20	2150642.48	Аналитический	0.10	-
118	504681.57	2150648.30	Аналитический	0.10	-
119	504694.66	2150656.28	Аналитический	0.10	-
120	504710.33	2150666.28	Аналитический	0.10	-
121	504726.50	2150676.59	Аналитический	0.10	-
122	504736.41	2150684.13	Аналитический	0.10	-
123	504746.43	2150690.95	Аналитический	0.10	-
124	504755.48	2150696.98	Аналитический	0.10	-
125	504766.80	2150704.48	Аналитический	0.10	-
126	504775.75	2150710.49	Аналитический	0.10	-
127	504789.31	2150719.40	Аналитический	0.10	-
128	504794.80	2150722.36	Аналитический	0.10	-
129	504804.37	2150728.53	Аналитический	0.10	-
130	504805.47	2150732.37	Аналитический	0.10	-
131	504801.29	2150739.92	Аналитический	0.10	-

1	2	3	4	5	6
132	504808.82	2150744.97	Аналитический	0.10	-
133	504813.38	2150748.21	Аналитический	0.10	-
134	504815.96	2150744.57	Аналитический	0.10	-
135	504822.15	2150741.01	Аналитический	0.10	-
136	504824.76	2150740.98	Аналитический	0.10	-
137	504839.55	2150751.86	Аналитический	0.10	-
138	504856.23	2150763.18	Аналитический	0.10	-
139	504873.26	2150773.67	Аналитический	0.10	-
140	504885.56	2150781.77	Аналитический	0.10	-
141	504892.21	2150786.09	Аналитический	0.10	-
142	504895.13	2150788.02	Аналитический	0.10	-
143	504898.17	2150790.04	Аналитический	0.10	-
144	504901.53	2150792.36	Аналитический	0.10	-
145	504904.18	2150794.11	Аналитический	0.10	-
146	504906.20	2150795.45	Аналитический	0.10	-
147	504908.11	2150796.84	Аналитический	0.10	-
148	504909.83	2150798.09	Аналитический	0.10	-
149	504911.93	2150799.62	Аналитический	0.10	-
150	504914.01	2150801.04	Аналитический	0.10	-
151	504918.05	2150803.95	Аналитический	0.10	-
152	504921.80	2150806.70	Аналитический	0.10	-
153	504922.70	2150807.40	Аналитический	0.10	-
154	504939.06	2150818.92	Аналитический	0.10	-
155	504940.78	2150820.05	Аналитический	0.10	-
156	504955.91	2150829.95	Аналитический	0.10	-
157	504972.71	2150840.72	Аналитический	0.10	-
158	504989.00	2150852.23	Аналитический	0.10	-
159	505005.47	2150863.67	Аналитический	0.10	-
160	505022.31	2150874.86	Аналитический	0.10	-
161	505044.53	2150889.55	Аналитический	0.10	-
162	505066.40	2150905.41	Аналитический	0.10	-
163	505081.47	2150914.77	Аналитический	0.10	-
164	505091.47	2150921.48	Аналитический	0.10	-
165	505092.03	2150928.64	Аналитический	0.10	-
166	505089.85	2150933.68	Аналитический	0.10	-
167	505100.31	2150941.28	Аналитический	0.10	-
168	505108.88	2150937.53	Аналитический	0.10	-
169	505116.13	2150939.33	Аналитический	0.10	-
170	505131.57	2150948.81	Аналитический	0.10	-
171	505143.32	2150956.32	Аналитический	0.10	-
172	505155.72	2150964.62	Аналитический	0.10	-
173	505166.49	2150972.01	Аналитический	0.10	-
174	505180.59	2150981.30	Аналитический	0.10	-
175	505186.58	2150985.40	Аналитический	0.10	-
176	505199.10	2150993.84	Аналитический	0.10	-
177	505211.35	2151002.10	Аналитический	0.10	-
178	505220.65	2151008.44	Аналитический	0.10	-
179	505231.01	2151015.55	Аналитический	0.10	-

1	2	3	4	5	6
180	505241.39	2151022.72	Аналитический	0.10	-
181	505255.47	2151032.24	Аналитический	0.10	-
182	505274.47	2151044.74	Аналитический	0.10	-
183	505287.51	2151053.66	Аналитический	0.10	-
184	505298.14	2151060.94	Аналитический	0.10	-
185	505305.34	2151065.59	Аналитический	0.10	-
186	505314.94	2151071.80	Аналитический	0.10	-
187	505321.86	2151076.46	Аналитический	0.10	-
188	505327.08	2151080.06	Аналитический	0.10	-
189	505333.01	2151084.13	Аналитический	0.10	-
190	505338.07	2151087.61	Аналитический	0.10	-
191	505343.37	2151091.10	Аналитический	0.10	-
192	505349.12	2151094.84	Аналитический	0.10	-
193	505353.32	2151097.81	Аналитический	0.10	-
194	505366.08	2151106.73	Аналитический	0.10	-
195	505370.17	2151109.75	Аналитический	0.10	-
196	505378.27	2151115.57	Аналитический	0.10	-
197	505386.51	2151121.38	Аналитический	0.10	-
198	505403.67	2151132.06	Аналитический	0.10	-
199	505409.24	2151135.66	Аналитический	0.10	-
200	505412.22	2151137.50	Аналитический	0.10	-
201	505417.43	2151141.42	Аналитический	0.10	-
202	505417.96	2151145.64	Аналитический	0.10	-
203	505415.48	2151153.35	Аналитический	0.10	-
204	505426.33	2151160.98	Аналитический	0.10	-
205	505428.49	2151158.61	Аналитический	0.10	-
206	505434.35	2151154.84	Аналитический	0.10	-
207	505439.35	2151154.93	Аналитический	0.10	-
208	505446.56	2151159.61	Аналитический	0.10	-
209	505462.15	2151170.15	Аналитический	0.10	-
210	505486.83	2151187.14	Аналитический	0.10	-
211	505503.16	2151198.77	Аналитический	0.10	-
212	505544.27	2151227.31	Аналитический	0.10	-
213	505560.80	2151238.51	Аналитический	0.10	-
214	505585.42	2151255.53	Аналитический	0.10	-
215	505594.10	2151262.07	Аналитический	0.10	-
216	505603.43	2151268.91	Аналитический	0.10	-
217	505615.13	2151277.30	Аналитический	0.10	-
218	505634.39	2151290.79	Аналитический	0.10	-
219	505642.25	2151295.73	Аналитический	0.10	-
220	505672.17	2151315.44	Аналитический	0.10	-
221	505689.06	2151325.29	Аналитический	0.10	-
222	505699.51	2151330.62	Аналитический	0.10	-
223	505712.80	2151336.85	Аналитический	0.10	-
224	505729.65	2151344.39	Аналитический	0.10	-
225	505742.21	2151349.73	Аналитический	0.10	-
226	505753.16	2151353.84	Аналитический	0.10	-
227	505771.60	2151360.09	Аналитический	0.10	-

1	2	3	4	5	6
228	505789.15	2151365.64	Аналитический	0.10	-
229	505794.95	2151367.43	Аналитический	0.10	-
230	505770.42	2151395.11	Аналитический	0.30	-
231	505524.62	2151234.55	Аналитический	0.30	-
232	505409.13	2151410.65	Аналитический	0.30	-
233	505344.45	2151358.02	Аналитический	0.30	-
234	505241.62	2151501.77	Картометрический	1.00	-
235	505067.07	2151603.07	Картометрический	1.00	-
236	505068.20	2151532.96	Картометрический	1.00	-
237	505035.18	2151484.97	Картометрический	1.00	-
238	505081.24	2151386.47	Картометрический	1.00	-
239	505034.33	2151351.88	Картометрический	1.00	-
240	504970.28	2151304.34	Картометрический	1.00	-
241	504903.17	2151256.19	Картометрический	1.00	-
242	504835.08	2151211.96	Картометрический	1.00	-
243	504719.11	2151129.72	Картометрический	1.00	-
244	504651.26	2151085.82	Картометрический	1.00	-
245	504564.29	2151036.56	Картометрический	1.00	-
246	504508.62	2150994.02	Картометрический	1.00	-
247	504412.51	2150914.03	Картометрический	1.00	-
248	504488.11	2150803.96	Картометрический	1.00	-
249	504396.10	2150732.20	Картометрический	1.00	-
250	504453.93	2150667.02	Картометрический	1.00	-
251	504369.90	2150591.21	Картометрический	1.00	-
252	504453.85	2150476.51	Аналитический	0.30	-
1	504555.31	2150351.75	Аналитический	0.30	-

3. Сведения о характерных точках части (частей) границы объекта



Обозначение характерных точек части границы	Координаты, м		Метод определения координат характерной точки	Средняя квадратическая погрешность положения харак- терной точки (Mt), м	Описание обозначения точки на местности (при наличии)
	X	Y			
1	2	3	4	5	6
Часть №					
-	-	-	-	-	-

Раздел 4
План границ объекта



Масштаб 1:5000

Используемые условные знаки и обозначения:

	границы территориальной зоны
	характерная точка границ территориальной зоны

Руководитель БУВО «Нормативно-проектный центр»
Подпись  Ю.В. Шалыгина Дата « 09 » апреля 2021 г.
Место для оттиска печати (при наличии) лица, составившего описание местоположения границ объекта

ОПИСАНИЕ МЕСТОПОЛОЖЕНИЯ ГРАНИЦ

Зона улиц, дорог, инженерной и транспортной инфраструктуры
посёлка Росташевка - ИТ1/8

(наименование объекта, местоположение границ которого описано
(далее - объект)

Раздел 1

Сведения об объекте		
№ п/п	Характеристики объекта	Описание характеристик
1	2	3
1	Местоположение объекта	Воронежская область, Панинский муниципальный район, Росташевское сельское поселение, посёлок Росташевка
2	Площадь объекта \pm величина погрешности определения площади ($P \pm \Delta P$)	32263 \pm 629 м ²
3	Иные характеристики объекта	-

Раздел 2

Сведения о местоположении границ объекта					
1. Система координат: МСК - 36, зона 2					
2. Сведения о характерных точках границ объекта					
Обозначение характерных точек границ	Координаты, м		Метод определения координат характерной точки	Средняя квадратическая погрешность положения характерной точки (Mt), м	Описание обозначения точки на местности (при наличии)
	X	Y			
1	2	3	4	5	6
1	505809.56	2151350.94	Аналитический	0.10	-
2	505794.95	2151367.43	Аналитический	0.10	-
3	505789.15	2151365.64	Аналитический	0.10	-
4	505771.60	2151360.09	Аналитический	0.10	-
5	505753.16	2151353.84	Аналитический	0.10	-
6	505742.21	2151349.73	Аналитический	0.10	-
7	505729.65	2151344.39	Аналитический	0.10	-
8	505712.80	2151336.85	Аналитический	0.10	-
9	505699.51	2151330.62	Аналитический	0.10	-
10	505689.06	2151325.29	Аналитический	0.10	-
11	505672.17	2151315.44	Аналитический	0.10	-
12	505642.25	2151295.73	Аналитический	0.10	-
13	505634.39	2151290.79	Аналитический	0.10	-
14	505615.13	2151277.30	Аналитический	0.10	-
15	505603.43	2151268.91	Аналитический	0.10	-
16	505594.10	2151262.07	Аналитический	0.10	-
17	505585.42	2151255.53	Аналитический	0.10	-
18	505560.80	2151238.51	Аналитический	0.10	-
19	505544.27	2151227.31	Аналитический	0.10	-
20	505503.16	2151198.77	Аналитический	0.10	-
21	505486.83	2151187.14	Аналитический	0.10	-
22	505462.15	2151170.15	Аналитический	0.10	-
23	505446.56	2151159.61	Аналитический	0.10	-
24	505439.35	2151154.93	Аналитический	0.10	-
25	505434.35	2151154.84	Аналитический	0.10	-
26	505428.49	2151158.61	Аналитический	0.10	-
27	505426.33	2151160.98	Аналитический	0.10	-
28	505415.48	2151153.35	Аналитический	0.10	-
29	505417.96	2151145.64	Аналитический	0.10	-
30	505417.43	2151141.42	Аналитический	0.10	-
31	505412.22	2151137.50	Аналитический	0.10	-
32	505409.24	2151135.66	Аналитический	0.10	-
33	505403.67	2151132.06	Аналитический	0.10	-
34	505386.51	2151121.38	Аналитический	0.10	-
35	505378.27	2151115.57	Аналитический	0.10	-

1	2	3	4	5	6
36	505370.17	2151109.75	Аналитический	0.10	-
37	505366.08	2151106.73	Аналитический	0.10	-
38	505353.32	2151097.81	Аналитический	0.10	-
39	505349.12	2151094.84	Аналитический	0.10	-
40	505343.37	2151091.10	Аналитический	0.10	-
41	505338.07	2151087.61	Аналитический	0.10	-
42	505333.01	2151084.13	Аналитический	0.10	-
43	505327.08	2151080.06	Аналитический	0.10	-
44	505321.86	2151076.46	Аналитический	0.10	-
45	505314.94	2151071.80	Аналитический	0.10	-
46	505305.34	2151065.59	Аналитический	0.10	-
47	505298.14	2151060.94	Аналитический	0.10	-
48	505287.51	2151053.66	Аналитический	0.10	-
49	505274.47	2151044.74	Аналитический	0.10	-
50	505255.47	2151032.24	Аналитический	0.10	-
51	505241.39	2151022.72	Аналитический	0.10	-
52	505231.01	2151015.55	Аналитический	0.10	-
53	505220.65	2151008.44	Аналитический	0.10	-
54	505211.35	2151002.10	Аналитический	0.10	-
55	505199.10	2150993.84	Аналитический	0.10	-
56	505186.58	2150985.40	Аналитический	0.10	-
57	505180.59	2150981.30	Аналитический	0.10	-
58	505166.49	2150972.01	Аналитический	0.10	-
59	505155.72	2150964.62	Аналитический	0.10	-
60	505143.32	2150956.32	Аналитический	0.10	-
61	505131.57	2150948.81	Аналитический	0.10	-
62	505116.13	2150939.33	Аналитический	0.10	-
63	505108.88	2150937.53	Аналитический	0.10	-
64	505100.31	2150941.28	Аналитический	0.10	-
65	505089.85	2150933.68	Аналитический	0.10	-
66	505092.03	2150928.64	Аналитический	0.10	-
67	505091.47	2150921.48	Аналитический	0.10	-
68	505081.47	2150914.77	Аналитический	0.10	-
69	505066.40	2150905.41	Аналитический	0.10	-
70	505044.53	2150889.55	Аналитический	0.10	-
71	505022.31	2150874.86	Аналитический	0.10	-
72	505005.47	2150863.67	Аналитический	0.10	-
73	504989.00	2150852.23	Аналитический	0.10	-
74	504972.71	2150840.72	Аналитический	0.10	-
75	504955.91	2150829.95	Аналитический	0.10	-
76	504940.78	2150820.05	Аналитический	0.10	-
77	504939.06	2150818.92	Аналитический	0.10	-
78	504922.70	2150807.40	Аналитический	0.10	-
79	504921.80	2150806.70	Аналитический	0.10	-
80	504918.05	2150803.95	Аналитический	0.10	-
81	504914.01	2150801.04	Аналитический	0.10	-
82	504911.93	2150799.62	Аналитический	0.10	-
83	504909.83	2150798.09	Аналитический	0.10	-

1	2	3	4	5	6
84	504908.11	2150796.84	Аналитический	0.10	-
85	504906.20	2150795.45	Аналитический	0.10	-
86	504904.18	2150794.11	Аналитический	0.10	-
87	504901.53	2150792.36	Аналитический	0.10	-
88	504898.17	2150790.04	Аналитический	0.10	-
89	504895.13	2150788.02	Аналитический	0.10	-
90	504892.21	2150786.09	Аналитический	0.10	-
91	504885.56	2150781.77	Аналитический	0.10	-
92	504873.26	2150773.67	Аналитический	0.10	-
93	504856.23	2150763.18	Аналитический	0.10	-
94	504839.55	2150751.86	Аналитический	0.10	-
95	504824.76	2150740.98	Аналитический	0.10	-
96	504822.15	2150741.01	Аналитический	0.10	-
97	504815.96	2150744.57	Аналитический	0.10	-
98	504813.38	2150748.21	Аналитический	0.10	-
99	504808.82	2150744.97	Аналитический	0.10	-
100	504801.29	2150739.92	Аналитический	0.10	-
101	504805.47	2150732.37	Аналитический	0.10	-
102	504804.37	2150728.53	Аналитический	0.10	-
103	504794.80	2150722.36	Аналитический	0.10	-
104	504789.31	2150719.40	Аналитический	0.10	-
105	504775.75	2150710.49	Аналитический	0.10	-
106	504766.80	2150704.48	Аналитический	0.10	-
107	504755.48	2150696.98	Аналитический	0.10	-
108	504746.43	2150690.95	Аналитический	0.10	-
109	504736.41	2150684.13	Аналитический	0.10	-
110	504726.50	2150676.59	Аналитический	0.10	-
111	504710.33	2150666.28	Аналитический	0.10	-
112	504694.66	2150656.28	Аналитический	0.10	-
113	504681.57	2150648.30	Аналитический	0.10	-
114	504672.20	2150642.48	Аналитический	0.10	-
115	504670.25	2150641.07	Аналитический	0.10	-
116	504662.29	2150635.68	Аналитический	0.10	-
117	504653.86	2150630.77	Аналитический	0.10	-
118	504644.05	2150625.06	Аналитический	0.10	-
119	504637.38	2150620.70	Аналитический	0.10	-
120	504627.03	2150612.61	Аналитический	0.10	-
121	504616.60	2150604.47	Аналитический	0.10	-
122	504606.31	2150596.95	Аналитический	0.10	-
123	504573.54	2150574.04	Аналитический	0.10	-
124	504548.92	2150556.86	Аналитический	0.10	-
125	504537.23	2150548.57	Аналитический	0.10	-
126	504524.31	2150539.60	Аналитический	0.10	-
127	504511.56	2150530.33	Аналитический	0.10	-
128	504503.90	2150525.00	Аналитический	0.10	-
129	504499.53	2150521.33	Аналитический	0.10	-
130	504489.90	2150525.83	Аналитический	0.10	-
131	504487.13	2150528.57	Аналитический	0.10	-

1	2	3	4	5	6
132	504463.09	2150512.73	Аналитический	0.10	-
133	504480.40	2150487.37	Аналитический	0.10	-
134	504487.38	2150491.91	Аналитический	0.10	-
135	504512.40	2150508.42	Аналитический	0.10	-
136	504537.52	2150524.78	Аналитический	0.10	-
137	504562.63	2150541.16	Аналитический	0.10	-
138	504587.76	2150557.61	Аналитический	0.10	-
139	504612.93	2150573.89	Аналитический	0.10	-
140	504635.87	2150588.89	Аналитический	0.10	-
141	504652.57	2150600.05	Аналитический	0.10	-
142	504662.96	2150607.09	Аналитический	0.10	-
143	504687.81	2150623.93	Аналитический	0.10	-
144	504712.56	2150640.79	Аналитический	0.10	-
145	504737.33	2150657.70	Аналитический	0.10	-
146	504751.87	2150667.21	Аналитический	0.10	-
147	504762.23	2150674.49	Аналитический	0.10	-
148	504787.14	2150691.23	Аналитический	0.10	-
149	504811.84	2150708.03	Аналитический	0.10	-
150	504817.89	2150711.95	Аналитический	0.10	-
151	504823.93	2150708.44	Аналитический	0.10	-
152	504825.50	2150705.83	Аналитический	0.10	-
153	504836.91	2150713.25	Аналитический	0.10	-
154	504835.25	2150715.91	Аналитический	0.10	-
155	504838.55	2150722.41	Аналитический	0.10	-
156	504835.45	2150726.87	Аналитический	0.10	-
157	504860.50	2150743.33	Аналитический	0.10	-
158	504885.04	2150760.61	Аналитический	0.10	-
159	504909.88	2150777.45	Аналитический	0.10	-
160	504921.83	2150785.84	Аналитический	0.10	-
161	504934.75	2150794.20	Аналитический	0.10	-
162	504949.18	2150803.55	Аналитический	0.10	-
163	504959.56	2150810.99	Аналитический	0.10	-
164	504984.45	2150827.81	Аналитический	0.10	-
165	505009.30	2150844.69	Аналитический	0.10	-
166	505034.24	2150861.35	Аналитический	0.10	-
167	505058.18	2150877.67	Аналитический	0.10	-
168	505082.31	2150893.71	Аналитический	0.10	-
169	505106.36	2150910.01	Аналитический	0.10	-
170	505130.35	2150926.28	Аналитический	0.10	-
171	505155.32	2150942.92	Аналитический	0.10	-
172	505180.96	2150960.33	Аналитический	0.10	-
173	505206.64	2150977.72	Аналитический	0.10	-
174	505232.38	2150995.00	Аналитический	0.10	-
175	505247.64	2151005.52	Аналитический	0.10	-
176	505258.02	2151012.43	Аналитический	0.10	-
177	505268.24	2151020.18	Аналитический	0.10	-
178	505283.75	2151029.63	Аналитический	0.10	-
179	505293.56	2151036.48	Аналитический	0.10	-



1	2	3	4	5	6
180	505309.39	2151047.07	Аналитический	0.10	-
181	505325.00	2151057.86	Аналитический	0.10	-
182	505335.06	2151064.33	Аналитический	0.10	-
183	505345.74	2151071.97	Аналитический	0.10	-
184	505361.45	2151082.29	Аналитический	0.10	-
185	505377.21	2151093.20	Аналитический	0.10	-
186	505386.40	2151098.64	Аналитический	0.10	-
187	505397.11	2151104.91	Аналитический	0.10	-
188	505402.75	2151109.34	Аналитический	0.10	-
189	505413.91	2151117.48	Аналитический	0.10	-
190	505419.65	2151121.52	Аналитический	0.10	-
191	505428.35	2151127.64	Аналитический	0.10	-
192	505437.98	2151133.67	Аналитический	0.10	-
193	505462.72	2151150.48	Аналитический	0.10	-
194	505488.40	2151167.83	Аналитический	0.10	-
195	505501.43	2151177.05	Аналитический	0.10	-
196	505514.20	2151185.25	Аналитический	0.10	-
197	505523.17	2151192.11	Аналитический	0.10	-
198	505531.50	2151197.54	Аналитический	0.10	-
199	505539.87	2151202.66	Аналитический	0.10	-
200	505553.96	2151212.69	Аналитический	0.10	-
201	505565.50	2151219.89	Аналитический	0.10	-
202	505579.05	2151229.19	Аналитический	0.10	-
203	505595.80	2151240.02	Аналитический	0.10	-
204	505611.43	2151248.99	Аналитический	0.10	-
205	505630.36	2151259.98	Аналитический	0.10	-
206	505647.52	2151270.32	Аналитический	0.10	-
207	505663.59	2151280.82	Аналитический	0.10	-
208	505670.20	2151285.44	Аналитический	0.10	-
209	505680.61	2151292.64	Аналитический	0.10	-
210	505697.65	2151302.19	Аналитический	0.10	-
211	505720.31	2151315.27	Аналитический	0.10	-
212	505735.27	2151322.89	Аналитический	0.10	-
213	505752.05	2151330.80	Аналитический	0.10	-
214	505767.92	2151336.93	Аналитический	0.10	-
215	505779.79	2151342.88	Аналитический	0.10	-
216	505785.24	2151340.81	Аналитический	0.10	-
217	505788.33	2151336.91	Аналитический	0.10	-
218	505789.45	2151333.22	Аналитический	0.10	-
219	505802.25	2151336.99	Аналитический	0.10	-
220	505801.65	2151339.94	Аналитический	0.10	-
221	505801.31	2151343.45	Аналитический	0.10	-
222	505802.01	2151346.51	Аналитический	0.10	-
223	505804.59	2151349.58	Аналитический	0.10	-
1	505809.56	2151350.94	Аналитический	0.10	-

3. Сведения о характерных точках части (частей) границы объекта					
Обозначение характерных точек части границы	Координаты, м		Метод определения координат характерной точки	Средняя квадратическая погрешность положения харак- терной точки (Mt), м	Описание обозначения точки на местности (при наличии)
	X	Y			
1	2	3	4	5	6
Часть №					
-	-	-	-	-	-

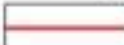

Масштаб 1:5000

Используемые условные знаки и обозначения:

	границы территориальной зоны
	характерная точка границ территориальной зоны

Руководитель БУВО «Нормативно-проектный центр»

Подпись  Ю.В. Шамагина Дата « 09 » апреля 2021 г.

Место для оттиска печати (при наличии) лица, составившего описание местоположения границ объекта



ОПИСАНИЕ МЕСТОПОЛОЖЕНИЯ ГРАНИЦ

Зона сельскохозяйственного использования в границах населенного пункта
посёлка Росташевка - СХ1/8

(наименование объекта, местоположение границ которого описано
(далее - объект)

Раздел 1

Сведения об объекте		
№ п/п	Характеристики объекта	Описание характеристик
1	2	3
1	Местоположение объекта	Воронежская область, Панинский муниципальный район, Росташевское сельское поселение, посёлок Росташевка
2	Площадь объекта \pm величина погрешности определения площади ($P \pm \text{Дельта } P$)	223365 \pm -1654 м ²
3	Иные характеристики объекта	-

Раздел 2

Сведения о местоположении границ объекта					
1. Система координат: МСК - 36, зона 2					
2. Сведения о характерных точках границ объекта					
Обозначение характерных точек границ	Координаты, м		Метод определения координат характерной точки	Средняя квадратическая погрешность положения характерной точки (Mt), м	Описание обозначения точки на местности (при наличии)
	X	Y			
1	2	3	4	5	6
1	504453.93	2150667.02	Картометрический	1.00	-
2	504396.10	2150732.20	Картометрический	1.00	-
3	504488.11	2150803.96	Картометрический	1.00	-
4	504412.51	2150914.03	Картометрический	1.00	-
5	504508.62	2150994.02	Картометрический	1.00	-
6	504564.29	2151036.56	Картометрический	1.00	-
7	504651.26	2151085.82	Картометрический	1.00	-
8	504719.11	2151129.72	Картометрический	1.00	-
9	504835.08	2151211.96	Картометрический	1.00	-
10	504903.17	2151256.19	Картометрический	1.00	-
11	504970.28	2151304.34	Картометрический	1.00	-
12	505034.33	2151351.88	Картометрический	1.00	-
13	505081.24	2151386.47	Картометрический	1.00	-
14	505035.18	2151484.97	Картометрический	1.00	-
15	505068.20	2151532.96	Картометрический	1.00	-
16	505067.07	2151603.07	Картометрический	1.00	-
17	504966.23	2151496.63	Картометрический	1.00	-
18	504926.07	2151425.62	Картометрический	1.00	-
19	504886.86	2151397.45	Картометрический	1.00	-
20	504845.73	2151379.54	Картометрический	1.00	-
21	504776.13	2151313.12	Картометрический	1.00	-
22	504740.58	2151273.03	Картометрический	1.00	-
23	504629.22	2151222.96	Картометрический	1.00	-
24	504567.59	2151192.67	Картометрический	1.00	-
25	504538.83	2151188.36	Картометрический	1.00	-
26	504499.52	2151169.88	Картометрический	1.00	-
27	504484.22	2151359.94	Картометрический	1.00	-
28	504399.86	2151344.65	Картометрический	1.00	-
29	504415.73	2151137.56	Картометрический	1.00	-
30	504211.94	2150946.93	Аналитический	0.30	-
31	504121.59	2150886.84	Картометрический	1.00	-
32	504164.04	2150731.78	Картометрический	1.00	-
33	504295.99	2150694.82	Картометрический	1.00	-
34	504337.85	2150634.98	Картометрический	1.00	-
35	504369.90	2150591.21	Картометрический	1.00	-



1	2	3	4	5	6
36	504401.30	2150619.55	Картометрический	1.00	-
1	504453.93	2150667.02	Картометрический	1.00	-
3. Сведения о характерных точках части (частей) границы объекта					
Обозначение характерных точек части границы	Координаты, м		Метод определения координат характерной точки	Средняя квадратическая погрешность положения харак- терной точки (Mt), м	Описание обозначения точки на местности (при наличии)
	X	Y			
1	2	3	4	5	6
Часть №					
-	-	-	-	-	-

Раздел 4
План границ объекта



Масштаб 1:5000

Используемые условные знаки и обозначения:

- | | |
|---|---|
|  | границы территориальной зоны |
|  | характерная точка границ территориальной зоны |

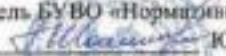
Руководитель БУВО «Нормативно-проектный центр»
Подпись  Ю.В.Шалагина Дата « 09 » апреля 2021 г.
Место для оттиска печати (при наличии) лица, составившего описание местоположения границ объекта



Приложение № 9
к правилам землепользования и застройки
Росташевского сельского поселения
Панинского муниципального района
Воронежской области

СВЕДЕНИЯ О ГРАНИЦАХ ТЕРРИТОРИАЛЬНЫХ ЗОН,
СОДЕРЖАЩИЕ ГРАФИЧЕСКОЕ ОПИСАНИЕ МЕСТОПОЛОЖЕНИЯ
ГРАНИЦ ТЕРРИТОРИАЛЬНЫХ ЗОН, ПЕРЕЧЕНЬ КООРДИНАТ
ХАРАКТЕРНЫХ ТОЧЕК ГРАНИЦ ТЕРРИТОРИАЛЬНЫХ ЗОН
СЕЛА СОФЬИНКА

ОПИСАНИЕ МЕСТОПОЛОЖЕНИЯ ГРАНИЦ

Зона застройки индивидуальными жилыми домами села Софьинка - Ж1/9

(наименование объекта, местоположение границ которого описано
(далее - объект)

Раздел 1

Сведения об объекте		
№ п/п	Характеристики объекта	Описание характеристик
1	2	3
1	Местоположение объекта	Воронежская область, Панинский муниципальный район, Росташевское сельское поселение, село Софьинка
2	Площадь объекта \pm величина погрешности определения площади ($P \pm \Delta P$)	1095705 \pm 3663 м ²
3	Иные характеристики объекта	-

Раздел 2

Сведения о местоположении границ объекта					
1. Система координат: МСК - 36, зона 2					
2. Сведения о характерных точках границ объекта					
Обозначение характерных точек границ	Координаты, м		Метод определения координат характерной точки	Средняя квадратическая погрешность положения характерной точки (Mt), м	Описание обозначения точки на местности (при наличии)
	X	Y			
1	2	3	4	5	6
1	509526.28	2156228.13	Картометрический	1.00	-
2	509251.85	2156417.67	Картометрический	1.00	-
3	509202.32	2156450.46	Картометрический	1.00	-
4	509141.12	2156470.99	Аналитический	0.30	-
5	509091.25	2156510.43	Аналитический	0.30	-
6	508831.51	2156720.47	Картометрический	1.00	-
7	508472.28	2157020.81	Картометрический	1.00	-
8	508450.94	2157200.08	Картометрический	1.00	-
9	508441.98	2157317.20	Картометрический	1.00	-
10	508443.76	2157322.43	Аналитический	0.30	-
11	508445.07	2157326.33	Аналитический	0.30	-
12	508449.19	2157338.40	Картометрический	1.00	-
13	508438.16	2157346.82	Аналитический	0.10	-
14	508448.56	2157360.28	Аналитический	0.10	-
15	508463.09	2157378.99	Картометрический	1.00	-
16	508447.56	2157390.66	Картометрический	1.00	-
17	508393.97	2157430.82	Картометрический	1.00	-
18	508164.34	2157598.06	Картометрический	1.00	-
19	508162.03	2157583.69	Картометрический	1.00	-
20	508182.22	2157528.31	Аналитический	0.30	-
21	508183.49	2157522.14	Аналитический	0.30	-
22	508181.08	2157419.92	Картометрический	1.00	-
23	508183.03	2157364.71	Картометрический	1.00	-
24	508173.90	2157267.63	Картометрический	1.00	-
25	508150.24	2157046.19	Картометрический	1.00	-
26	508158.94	2156949.02	Картометрический	1.00	-
27	508193.31	2156910.51	Аналитический	0.30	-
28	508203.90	2156850.68	Аналитический	0.30	-
29	508269.40	2156711.56	Картометрический	1.00	-
30	508267.17	2156614.64	Картометрический	1.00	-
31	508293.52	2156572.36	Картометрический	1.00	-
32	508293.17	2156515.23	Картометрический	1.00	-
33	508338.32	2156477.66	Картометрический	1.00	-
34	508301.54	2156439.62	Картометрический	1.00	-
35	508208.25	2156408.40	Картометрический	1.00	-

1	2	3	4	5	6
36	508162.65	2156386.99	Картометрический	1.00	-
37	507797.14	2156139.51	Картометрический	1.00	-
38	508055.44	2155901.12	Картометрический	1.00	-
39	508097.98	2155882.70	Картометрический	1.00	-
40	508163.78	2155945.56	Аналитический	0.30	-
41	508315.46	2156114.43	Аналитический	0.30	-
42	508358.65	2156062.66	Аналитический	0.30	-
43	508439.80	2156148.35	Аналитический	0.30	-
44	508478.82	2156118.72	Аналитический	0.30	-
45	508497.29	2156082.45	Аналитический	0.30	-
46	508984.84	2155797.02	Картометрический	1.00	-
47	509189.02	2155979.95	Картометрический	1.00	-
48	509222.95	2156010.35	Картометрический	1.00	-
49	509330.75	2156106.95	Картометрический	1.00	-
50	509325.27	2156114.53	Картометрический	1.00	-
51	509343.14	2156127.65	Картометрический	1.00	-
52	509342.05	2156133.68	Картометрический	1.00	-
53	509288.86	2156174.15	Аналитический	0.07	-
54	509260.91	2156193.29	Аналитический	0.07	-
55	509260.24	2156193.53	Картометрический	1.00	-
56	509258.77	2156192.75	Картометрический	1.00	-
57	509193.30	2156233.54	Картометрический	1.00	-
58	509154.47	2156254.29	Картометрический	1.00	-
59	509116.03	2156277.42	Картометрический	1.00	-
60	509105.48	2156284.35	Картометрический	1.00	-
61	509079.39	2156299.86	Картометрический	1.00	-
62	509062.58	2156309.39	Картометрический	1.00	-
63	509024.30	2156331.53	Картометрический	1.00	-
64	508943.11	2156377.99	Картометрический	1.00	-
65	508908.98	2156397.27	Картометрический	1.00	-
66	508872.44	2156419.47	Картометрический	1.00	-
67	508801.47	2156462.58	Картометрический	1.00	-
68	508724.35	2156509.43	Картометрический	1.00	-
69	508683.83	2156534.05	Картометрический	1.00	-
70	508583.80	2156598.40	Картометрический	1.00	-
71	508556.21	2156617.94	Картометрический	1.00	-
72	508537.73	2156630.28	Картометрический	1.00	-
73	508527.10	2156647.53	Картометрический	1.00	-
74	508513.81	2156662.09	Картометрический	1.00	-
75	508500.08	2156679.22	Картометрический	1.00	-
76	508485.16	2156702.66	Картометрический	1.00	-
77	508470.86	2156747.30	Картометрический	1.00	-
78	508444.56	2156861.53	Картометрический	1.00	-
79	508425.86	2156954.78	Картометрический	1.00	-
80	508425.14	2156972.75	Картометрический	1.00	-
81	508419.56	2156997.97	Картометрический	1.00	-
82	508417.36	2157005.69	Картометрический	1.00	-
83	508413.29	2157023.92	Картометрический	1.00	-

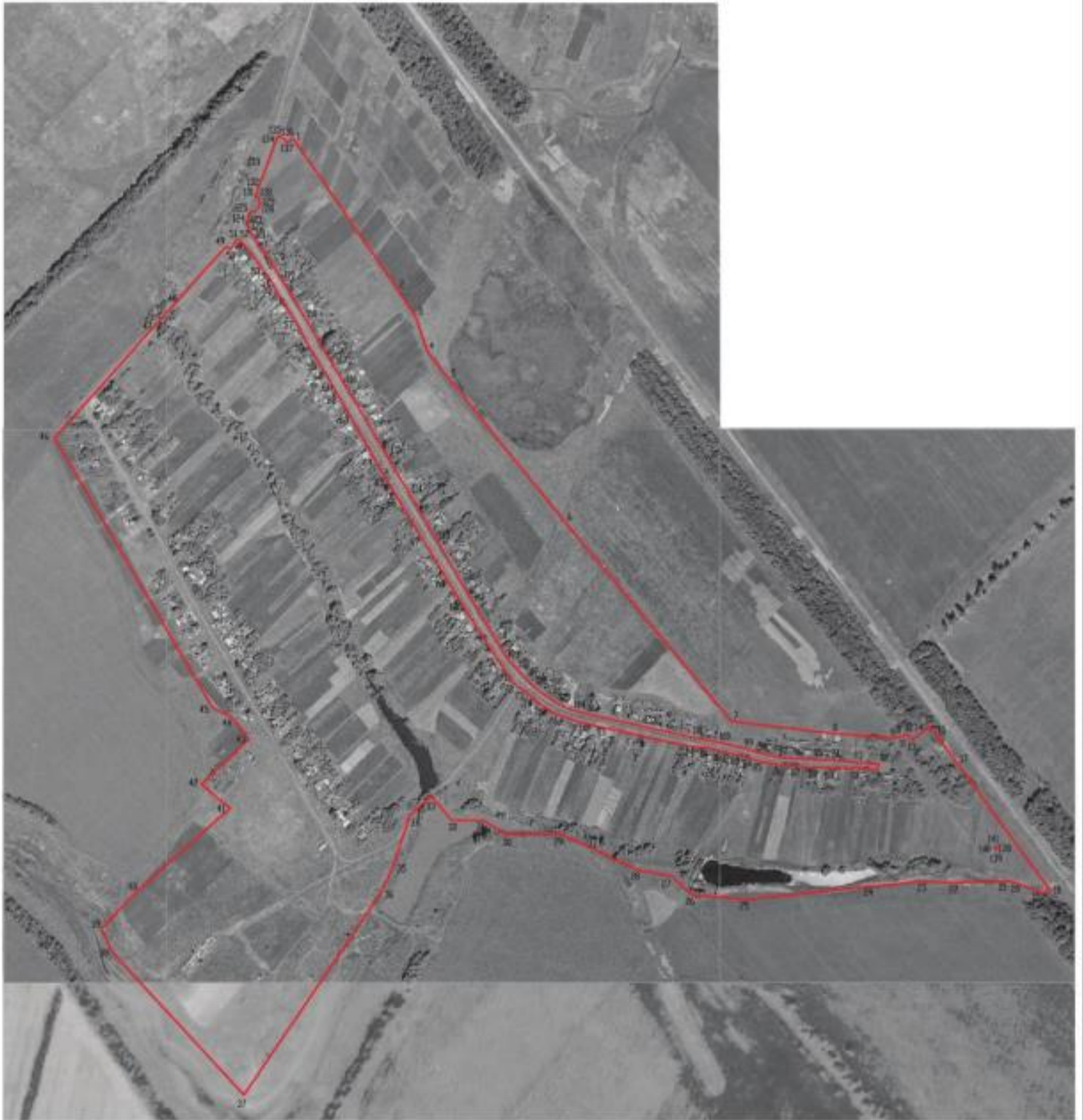

1	2	3	4	5	6
84	508406.66	2157051.67	Картометрический	1.00	-
85	508401.18	2157065.53	Картометрический	1.00	-
86	508393.39	2157110.42	Картометрический	1.00	-
87	508391.33	2157135.57	Картометрический	1.00	-
88	508389.58	2157171.33	Картометрический	1.00	-
89	508387.77	2157197.44	Картометрический	1.00	-
90	508387.94	2157243.85	Картометрический	1.00	-
91	508384.72	2157284.00	Картометрический	1.00	-
92	508394.85	2157288.26	Картометрический	1.00	-
93	508398.56	2157244.47	Картометрический	1.00	-
94	508402.33	2157199.94	Картометрический	1.00	-
95	508403.40	2157172.27	Картометрический	1.00	-
96	508405.36	2157135.28	Картометрический	1.00	-
97	508407.14	2157108.30	Картометрический	1.00	-
98	508415.22	2157071.41	Картометрический	1.00	-
99	508422.50	2157046.63	Картометрический	1.00	-
100	508433.13	2157002.58	Картометрический	1.00	-
101	508442.05	2156955.24	Картометрический	1.00	-
102	508463.07	2156860.71	Картометрический	1.00	-
103	508486.61	2156756.76	Картометрический	1.00	-
104	508492.63	2156732.64	Картометрический	1.00	-
105	508504.94	2156704.49	Картометрический	1.00	-
106	508535.88	2156662.41	Картометрический	1.00	-
107	508551.56	2156647.12	Картометрический	1.00	-
108	508572.41	2156627.44	Картометрический	1.00	-
109	508580.99	2156618.59	Картометрический	1.00	-
110	508627.79	2156589.78	Картометрический	1.00	-
111	508686.76	2156553.97	Картометрический	1.00	-
112	508724.87	2156531.60	Картометрический	1.00	-
113	508804.32	2156484.98	Картометрический	1.00	-
114	508881.96	2156439.40	Картометрический	1.00	-
115	508955.81	2156395.97	Картометрический	1.00	-
116	509081.19	2156321.45	Картометрический	1.00	-
117	509118.40	2156299.34	Картометрический	1.00	-
118	509201.97	2156249.70	Картометрический	1.00	-
119	509269.20	2156208.31	Картометрический	1.00	-
120	509303.30	2156186.98	Картометрический	1.00	-
121	509353.54	2156153.60	Картометрический	1.00	-
122	509364.84	2156147.34	Картометрический	1.00	-
123	509369.44	2156146.33	Картометрический	1.00	-
124	509375.01	2156144.44	Картометрический	1.00	-
125	509392.98	2156149.95	Картометрический	1.00	-
126	509392.71	2156156.68	Картометрический	1.00	-
127	509396.64	2156162.65	Картометрический	1.00	-
128	509403.45	2156167.36	Картометрический	1.00	-
129	509409.89	2156168.35	Картометрический	1.00	-
130	509418.43	2156165.77	Картометрический	1.00	-
131	509422.56	2156161.17	Картометрический	1.00	-

1	2	3	4	5	6
132	509435.18	2156164.72	Картометрический	1.00	-
133	509478.59	2156181.94	Картометрический	1.00	-
134	509528.09	2156199.38	Картометрический	1.00	-
135	509529.54	2156205.90	Картометрический	1.00	-
136	509527.36	2156210.60	Картометрический	1.00	-
137	509517.96	2156217.88	Картометрический	1.00	-
1	509526.28	2156228.13	Картометрический	1.00	-
138	508243.89	2157502.26	Картометрический	1.00	-
139	508240.42	2157498.95	Картометрический	1.00	-
140	508243.73	2157495.48	Картометрический	1.00	-
141	508247.20	2157498.79	Картометрический	1.00	-
138	508243.89	2157502.26	Картометрический	1.00	-
142	508160.81	2156990.20	Аналитический	0.10	-
143	508160.71	2156993.09	Аналитический	0.10	-
144	508160.21	2156993.07	Аналитический	0.10	-
145	508160.31	2156990.18	Аналитический	0.10	-
142	508160.81	2156990.20	Аналитический	0.10	-
146	508168.35	2156946.50	Аналитический	0.10	-
147	508168.21	2156946.98	Аналитический	0.10	-
148	508167.73	2156946.84	Аналитический	0.10	-
149	508167.87	2156946.36	Аналитический	0.10	-
146	508168.35	2156946.50	Аналитический	0.10	-
3. Сведения о характерных точках части (частей) границы объекта					
Обозначение характерных точек части границы	Координаты, м		Метод определения координат характерной точки	Средняя квадратическая погрешность положения харак- терной точки (Mt), м	Описание обозначения точки на местности (при наличии)
	X	Y			
1	2	3	4	5	6
Часть №					
-	-	-	-	-	-



Масштаб 1:500

Используемые условные знаки и обозначения:

- | | |
|---|---|
|  | границы территориальной зоны |
|  | характерная точка границ территориальной зоны |

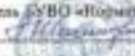
Руководитель СВОО «Инженерно-проектный центр»
 Подпись  Ю.В.Шалыгина Дата « 09 » апреля 2021г.
 Место для печати СВОО (при наличии) подставляется вписывая местонахождение границ объекта

ОПИСАНИЕ МЕСТОПОЛОЖЕНИЯ ГРАНИЦ

Зона улиц, дорог инженерной и транспортной инфраструктуры
села Софьинка - ИТ1/9

(наименование объекта, местоположение границ которого описано
(далее - объект)

Раздел 1

Сведения об объекте		
№ п/п	Характеристики объекта	Описание характеристик
1	2	3
1	Местоположение объекта	Воронежская область, Панинский муниципальный район, Росташевское сельское поселение, село Софьинка
2	Площадь объекта \pm величина погрешности определения площади ($P \pm \Delta P$)	35027 \pm 655 м ²
3	Иные характеристики объекта	-

Раздел 2

Сведения о местоположении границ объекта					
1. Система координат: МСК - 36, зона 2					
2. Сведения о характерных точках границ объекта					
Обозначение характерных точек границ	Координаты, м		Метод определения координат характерной точки	Средняя квадратическая погрешность положения характерной точки (Mt), м	Описание обозначения точки на местности (при наличии)
	X	Y			
1	2	3	4	5	6
1	509576.77	2156193.18	Картометрический	1.00	-
2	509557.06	2156206.88	Картометрический	1.00	-
3	509526.28	2156228.13	Картометрический	1.00	-
4	509517.96	2156217.88	Картометрический	1.00	-
5	509527.36	2156210.60	Картометрический	1.00	-
6	509529.54	2156205.90	Картометрический	1.00	-
7	509528.09	2156199.38	Картометрический	1.00	-
8	509478.59	2156181.94	Картометрический	1.00	-
9	509435.18	2156164.72	Картометрический	1.00	-
10	509422.56	2156161.17	Картометрический	1.00	-
11	509418.43	2156165.77	Картометрический	1.00	-
12	509409.89	2156168.35	Картометрический	1.00	-
13	509403.45	2156167.36	Картометрический	1.00	-
14	509396.64	2156162.65	Картометрический	1.00	-
15	509392.71	2156156.68	Картометрический	1.00	-
16	509392.98	2156149.95	Картометрический	1.00	-
17	509375.01	2156144.44	Картометрический	1.00	-
18	509369.44	2156146.33	Картометрический	1.00	-
19	509364.84	2156147.34	Картометрический	1.00	-
20	509353.54	2156153.60	Картометрический	1.00	-
21	509303.30	2156186.98	Картометрический	1.00	-
22	509269.20	2156208.31	Картометрический	1.00	-
23	509201.97	2156249.70	Картометрический	1.00	-
24	509118.40	2156299.34	Картометрический	1.00	-
25	509081.19	2156321.45	Картометрический	1.00	-
26	508955.81	2156395.97	Картометрический	1.00	-
27	508881.96	2156439.40	Картометрический	1.00	-
28	508804.32	2156484.98	Картометрический	1.00	-
29	508724.87	2156531.60	Картометрический	1.00	-
30	508686.76	2156553.97	Картометрический	1.00	-
31	508627.79	2156589.78	Картометрический	1.00	-
32	508580.99	2156618.59	Картометрический	1.00	-
33	508572.41	2156627.44	Картометрический	1.00	-
34	508551.56	2156647.12	Картометрический	1.00	-
35	508535.88	2156662.41	Картометрический	1.00	-

1	2	3	4	5	6
36	508504.94	2156704.49	Картометрический	1.00	-
37	508492.63	2156732.64	Картометрический	1.00	-
38	508486.61	2156756.76	Картометрический	1.00	-
39	508463.07	2156860.71	Картометрический	1.00	-
40	508442.05	2156955.24	Картометрический	1.00	-
41	508433.13	2157002.58	Картометрический	1.00	-
42	508422.50	2157046.63	Картометрический	1.00	-
43	508415.22	2157071.41	Картометрический	1.00	-
44	508407.14	2157108.30	Картометрический	1.00	-
45	508405.36	2157135.28	Картометрический	1.00	-
46	508403.40	2157172.27	Картометрический	1.00	-
47	508402.33	2157199.94	Картометрический	1.00	-
48	508398.56	2157244.47	Картометрический	1.00	-
49	508394.85	2157288.26	Картометрический	1.00	-
50	508384.72	2157284.00	Картометрический	1.00	-
51	508387.94	2157243.85	Картометрический	1.00	-
52	508387.77	2157197.44	Картометрический	1.00	-
53	508389.58	2157171.33	Картометрический	1.00	-
54	508391.33	2157135.57	Картометрический	1.00	-
55	508393.39	2157110.42	Картометрический	1.00	-
56	508401.18	2157065.53	Картометрический	1.00	-
57	508406.66	2157051.67	Картометрический	1.00	-
58	508413.29	2157023.92	Картометрический	1.00	-
59	508417.36	2157005.69	Картометрический	1.00	-
60	508419.56	2156997.97	Картометрический	1.00	-
61	508425.14	2156972.75	Картометрический	1.00	-
62	508425.86	2156954.78	Картометрический	1.00	-
63	508444.56	2156861.53	Картометрический	1.00	-
64	508470.86	2156747.30	Картометрический	1.00	-
65	508485.16	2156702.66	Картометрический	1.00	-
66	508500.08	2156679.22	Картометрический	1.00	-
67	508513.81	2156662.09	Картометрический	1.00	-
68	508527.10	2156647.53	Картометрический	1.00	-
69	508537.73	2156630.28	Картометрический	1.00	-
70	508556.21	2156617.94	Картометрический	1.00	-
71	508583.80	2156598.40	Картометрический	1.00	-
72	508683.83	2156534.05	Картометрический	1.00	-
73	508724.35	2156509.43	Картометрический	1.00	-
74	508801.47	2156462.58	Картометрический	1.00	-
75	508872.44	2156419.47	Картометрический	1.00	-
76	508908.98	2156397.27	Картометрический	1.00	-
77	508943.11	2156377.99	Картометрический	1.00	-
78	509024.30	2156331.53	Картометрический	1.00	-
79	509062.58	2156309.39	Картометрический	1.00	-
80	509079.39	2156299.86	Картометрический	1.00	-
81	509105.48	2156284.35	Картометрический	1.00	-
82	509116.03	2156277.42	Картометрический	1.00	-
83	509154.47	2156254.29	Картометрический	1.00	-

1	2	3	4	5	6
84	509193.30	2156233.54	Картометрический	1.00	-
85	509258.77	2156192.75	Картометрический	1.00	-
86	509260.24	2156193.53	Картометрический	1.00	-
87	509260.91	2156193.29	Аналитический	0.07	-
88	509288.86	2156174.15	Аналитический	0.07	-
89	509342.05	2156133.68	Картометрический	1.00	-
90	509343.14	2156127.65	Картометрический	1.00	-
91	509325.27	2156114.53	Картометрический	1.00	-
92	509335.10	2156100.94	Картометрический	1.00	-
93	509351.43	2156111.64	Картометрический	1.00	-
94	509384.15	2156126.63	Картометрический	1.00	-
95	509423.80	2156141.22	Картометрический	1.00	-
96	509455.53	2156153.43	Картометрический	1.00	-
97	509488.78	2156166.17	Картометрический	1.00	-
98	509557.85	2156187.14	Картометрический	1.00	-
1	509576.77	2156193.18	Картометрический	1.00	-
3. Сведения о характерных точках части (частей) границы объекта					
Обозначение характерных точек части границы	Координаты, м		Метод определения координат характерной точки	Средняя квадратическая погрешность положения харак- терной точки (Mt), м	Описание обозначения точки на местности (при наличии)
	X	Y			
1	2	3	4	5	6
Часть №					
-	-	-	-	-	-

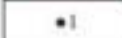

Используемые условные знаки и обозначения:

	границы территориальной зоны
	характерная точка границ территориальной зоны

Руководитель БУВО «Нормативно-проектный центр»

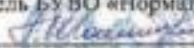
Подпись  Ю.В. Шалыгина Дата « 09 » апреля 2021г.

Место для оттиска печати (при наличии) лица, составившего описание местоположения границ объекта

**СВЕДЕНИЯ О ГРАНИЦАХ ТЕРРИТОРИАЛЬНЫХ ЗОН,
СОДЕРЖАЩИЕ ГРАФИЧЕСКОЕ ОПИСАНИЕ МЕСТОПОЛОЖЕНИЯ
ГРАНИЦ ТЕРРИТОРИАЛЬНЫХ ЗОН, ПЕРЕЧЕНЬ КООРДИНАТ
ХАРАКТЕРНЫХ ТОЧЕК ГРАНИЦ ТЕРРИТОРИАЛЬНЫХ ЗОН,
РАСПОЛОЖЕННЫХ ЗА ГРАНИЦАМИ НАСЕЛЕННЫХ ПУНКТОВ НА
ТЕРРИТОРИИ РОСТАШЕВСКОГО СЕЛЬСКОГО ПОСЕЛЕНИЯ**

ОПИСАНИЕ МЕСТОПОЛОЖЕНИЯ ГРАНИЦ

Зона улиц, дорог, инженерной и транспортной инфраструктуры за границами населенных пунктов - ИТ1

(наименование объекта, местоположение границ которого описано
(далее - объект)

Раздел 1

Сведения об объекте		
№ п/п	Характеристики объекта	Описание характеристик
1	2	3
1	Местоположение объекта	Воронежская область, Панинский муниципальный район, Росташевское сельское поселение
2	Площадь объекта \pm величина погрешности определения площади ($P \pm \Delta P$)	445100 \pm 11675 м ²
3	Иные характеристики объекта	-

Раздел 2

Сведения о местоположении границ объекта					
1. Система координат: МСК - 36, зона 2					
2. Сведения о характерных точках границ объекта					
Обозначение характерных точек границ	Координаты, м		Метод определения координат характерной точки	Средняя квадратическая погрешность положения характерной точки (Mt), м	Описание обозначения точки на местности (при наличии)
	X	Y			
1	2	3	4	5	6
1	514034.18	2146193.69	Аналитический	0.50	-
2	514020.69	2146218.35	Аналитический	0.50	-
3	514019.62	2146223.69	Аналитический	0.50	-
4	514028.40	2146239.19	Аналитический	0.50	-
5	514016.74	2146246.92	Аналитический	0.50	-
6	514008.99	2146239.09	Аналитический	0.50	-
7	514006.50	2146241.31	Аналитический	0.50	-
8	513984.22	2146284.54	Аналитический	0.50	-
9	513966.64	2146316.87	Аналитический	0.50	-
10	513955.68	2146337.02	Аналитический	0.30	-
11	513949.33	2146348.69	Аналитический	0.50	-
12	513931.70	2146381.09	Аналитический	0.50	-
13	513913.72	2146414.14	Аналитический	0.30	-
14	513896.00	2146446.72	Аналитический	0.30	-
15	513877.89	2146480.02	Аналитический	0.30	-
16	513859.79	2146513.30	Аналитический	0.30	-
17	513841.60	2146546.72	Аналитический	0.30	-
18	513825.38	2146576.55	Аналитический	0.30	-
19	513807.80	2146608.87	Аналитический	0.30	-
20	513788.21	2146645.03	Аналитический	0.30	-
21	513765.99	2146685.53	Аналитический	0.30	-
22	513749.72	2146715.20	Аналитический	0.30	-
23	513735.90	2146740.15	Аналитический	0.30	-
24	513733.20	2146745.02	Аналитический	0.30	-
25	513730.30	2146750.26	Аналитический	0.30	-
26	513714.75	2146778.34	Аналитический	0.30	-
27	513698.55	2146808.37	Аналитический	0.30	-
28	513682.56	2146838.02	Аналитический	0.30	-
29	513666.41	2146867.97	Аналитический	0.30	-
30	513650.93	2146896.66	Аналитический	0.30	-
31	513633.74	2146928.53	Аналитический	0.30	-
32	513616.44	2146960.59	Аналитический	0.30	-
33	513599.88	2146991.30	Аналитический	0.30	-
34	513586.31	2147016.46	Аналитический	0.30	-
35	513571.68	2147043.59	Аналитический	0.30	-
36	513551.74	2147079.15	Аналитический	0.30	-

1	2	3	4	5	6
37	513530.34	2147117.32	Аналитический	0.30	-
38	513507.52	2147158.03	Аналитический	0.30	-
39	513482.28	2147203.06	Аналитический	0.30	-
40	513465.21	2147237.21	Аналитический	0.30	-
41	513452.42	2147262.80	Аналитический	0.30	-
42	513446.73	2147273.07	Аналитический	0.30	-
43	513438.92	2147287.18	Аналитический	0.50	-
44	513421.32	2147317.11	Аналитический	0.30	-
45	513365.49	2147420.71	Аналитический	0.30	-
46	513358.15	2147435.76	Аналитический	0.50	-
47	513352.14	2147448.07	Аналитический	0.50	-
48	513363.76	2147458.00	Аналитический	0.50	-
49	513372.09	2147465.39	Аналитический	0.10	-
50	513364.42	2147475.35	Аналитический	0.30	-
51	513346.81	2147465.91	Аналитический	0.30	-
52	513342.62	2147470.10	Аналитический	0.30	-
53	513333.23	2147484.50	Аналитический	0.30	-
54	513323.41	2147504.89	Аналитический	0.30	-
55	513301.88	2147545.20	Аналитический	0.30	-
56	513281.54	2147583.29	Аналитический	0.30	-
57	513262.28	2147619.35	Аналитический	0.30	-
58	513239.94	2147661.19	Аналитический	0.30	-
59	513219.23	2147699.95	Аналитический	0.30	-
60	513206.95	2147722.94	Аналитический	0.30	-
61	513193.59	2147747.97	Аналитический	0.30	-
62	513175.60	2147779.19	Аналитический	0.30	-
63	513157.60	2147810.40	Аналитический	0.30	-
64	513135.24	2147846.77	Аналитический	0.30	-
65	513114.53	2147878.55	Аналитический	0.30	-
66	513083.90	2147924.88	Аналитический	0.30	-
67	513052.43	2147968.99	Аналитический	0.30	-
68	513028.45	2148001.68	Аналитический	0.30	-
69	513004.58	2148034.21	Аналитический	0.30	-
70	512985.59	2148060.09	Аналитический	0.30	-
71	512967.33	2148084.99	Аналитический	0.30	-
72	512945.39	2148116.01	Аналитический	0.30	-
73	512921.17	2148148.12	Аналитический	0.30	-
74	512896.66	2148180.60	Аналитический	0.30	-
75	512874.37	2148210.14	Аналитический	0.30	-
76	512851.11	2148240.97	Аналитический	0.50	-
77	512844.77	2148249.40	Аналитический	0.50	-
78	512831.68	2148266.79	Аналитический	0.50	-
79	512811.00	2148294.27	Аналитический	0.50	-
80	512794.69	2148284.00	Аналитический	0.50	-
81	512811.75	2148260.29	Аналитический	0.50	-
82	512812.65	2148259.04	Аналитический	0.50	-
83	512841.88	2148218.43	Аналитический	0.50	-
84	512871.04	2148179.09	Аналитический	0.50	-

1	2	3	4	5	6
85	512902.42	2148136.75	Аналитический	0.50	-
86	512927.03	2148103.55	Аналитический	0.50	-
87	512939.33	2148086.23	Аналитический	0.50	-
88	512933.68	2148072.95	Аналитический	0.50	-
89	512930.33	2148064.91	Аналитический	0.50	-
90	512938.64	2148054.75	Аналитический	0.50	-
91	512947.37	2148067.22	Аналитический	0.50	-
92	512951.07	2148071.11	Аналитический	0.50	-
93	512979.41	2148032.08	Аналитический	0.50	-
94	513007.33	2147993.64	Аналитический	0.50	-
95	513033.02	2147958.27	Аналитический	0.50	-
96	513066.11	2147912.02	Аналитический	0.50	-
97	513097.41	2147866.99	Аналитический	0.50	-
98	513116.66	2147836.53	Аналитический	0.50	-
99	513137.51	2147801.89	Аналитический	0.50	-
100	513155.08	2147771.10	Аналитический	0.50	-
101	513172.65	2147740.31	Аналитический	0.50	-
102	513195.47	2147698.26	Аналитический	0.50	-
103	513219.13	2147654.66	Аналитический	0.50	-
104	513242.92	2147610.83	Аналитический	0.50	-
105	513267.11	2147566.25	Аналитический	0.50	-
106	513289.38	2147525.21	Аналитический	0.50	-
107	513310.41	2147486.46	Аналитический	0.50	-
108	513325.71	2147457.23	Аналитический	0.50	-
109	513339.51	2147430.88	Аналитический	0.50	-
110	513359.32	2147393.51	Аналитический	0.50	-
111	513377.36	2147359.50	Аналитический	0.50	-
112	513392.07	2147331.75	Аналитический	0.50	-
113	513416.92	2147286.02	Аналитический	0.50	-
114	513428.69	2147261.73	Аналитический	0.50	-
115	513435.85	2147247.20	Аналитический	0.50	-
116	513450.71	2147219.14	Аналитический	0.50	-
117	513464.87	2147192.40	Аналитический	0.50	-
118	513488.44	2147149.40	Аналитический	0.50	-
119	513512.31	2147105.86	Аналитический	0.50	-
120	513534.45	2147065.47	Аналитический	0.50	-
121	513550.26	2147036.63	Аналитический	0.50	-
122	513573.97	2146993.11	Аналитический	0.50	-
123	513597.52	2146949.86	Аналитический	0.50	-
124	513620.61	2146907.47	Аналитический	0.50	-
125	513645.52	2146861.73	Аналитический	0.50	-
126	513669.53	2146817.67	Аналитический	0.50	-
127	513688.95	2146782.01	Аналитический	0.50	-
128	513707.38	2146748.17	Аналитический	0.50	-
129	513713.91	2146734.28	Аналитический	0.50	-
130	513717.66	2146729.61	Аналитический	0.50	-
131	513739.26	2146688.65	Аналитический	0.50	-
132	513742.67	2146682.88	Аналитический	0.50	-

1	2	3	4	5	6
133	513737.95	2146678.25	Аналитический	0.50	-
134	513728.29	2146673.04	Аналитический	0.50	-
135	513732.78	2146663.95	Аналитический	0.50	-
136	513749.15	2146668.38	Аналитический	0.50	-
137	513751.05	2146667.98	Аналитический	0.50	-
138	513752.15	2146666.78	Аналитический	0.50	-
139	513771.18	2146632.07	Аналитический	0.50	-
140	513788.16	2146601.11	Аналитический	0.50	-
141	513812.15	2146557.22	Аналитический	0.50	-
142	513836.06	2146513.46	Аналитический	0.50	-
143	513860.98	2146467.88	Аналитический	0.50	-
144	513884.52	2146424.59	Аналитический	0.50	-
145	513907.25	2146383.20	Аналитический	0.50	-
146	513917.66	2146364.17	Аналитический	0.50	-
147	513917.66	2146364.16	Аналитический	0.50	-
148	513931.99	2146337.95	Аналитический	0.50	-
149	513950.01	2146304.98	Аналитический	0.50	-
150	513967.90	2146272.24	Аналитический	0.50	-
151	513989.89	2146232.66	Аналитический	0.50	-
152	514015.77	2146185.48	Аналитический	0.50	-
1	514034.18	2146193.69	Аналитический	0.50	-
153	514046.24	2151307.31	Аналитический	0.50	-
154	514052.11	2151326.14	Аналитический	0.50	-
155	514030.01	2151340.17	Аналитический	0.50	-
156	513999.96	2151357.79	Аналитический	0.50	-
157	513975.62	2151372.07	Аналитический	0.50	-
158	513948.28	2151388.10	Аналитический	0.50	-
159	513918.39	2151405.85	Аналитический	0.50	-
160	513888.49	2151423.60	Аналитический	0.50	-
161	513855.43	2151443.42	Аналитический	0.50	-
162	513821.39	2151463.84	Аналитический	0.50	-
163	513788.07	2151483.82	Аналитический	0.50	-
164	513759.57	2151501.19	Аналитический	0.50	-
165	513730.05	2151519.19	Аналитический	0.50	-
166	513699.48	2151537.84	Аналитический	0.50	-
167	513669.78	2151555.93	Аналитический	0.50	-
168	513639.97	2151574.83	Аналитический	0.50	-
169	513610.50	2151593.50	Аналитический	0.50	-
170	513579.92	2151612.89	Аналитический	0.50	-
171	513558.69	2151625.72	Аналитический	0.50	-
172	513537.46	2151638.54	Аналитический	0.50	-
173	513506.66	2151655.87	Аналитический	0.50	-
174	513478.36	2151671.79	Аналитический	0.50	-
175	513450.75	2151689.50	Аналитический	0.50	-
176	513420.38	2151708.99	Аналитический	0.50	-
177	513393.08	2151724.98	Аналитический	0.50	-
178	513365.60	2151741.08	Аналитический	0.50	-

1	2	3	4	5	6
179	513338.50	2151756.95	Аналитический	0.50	-
180	513310.81	2151773.17	Аналитический	0.50	-
181	513285.73	2151788.29	Аналитический	0.50	-
182	513263.03	2151801.98	Аналитический	0.50	-
183	513242.14	2151812.09	Аналитический	0.50	-
184	513222.05	2151824.99	Аналитический	0.50	-
185	513210.40	2151831.92	Аналитический	0.50	-
186	513204.33	2151837.68	Аналитический	0.50	-
187	513201.28	2151844.94	Аналитический	0.50	-
188	513196.42	2151860.67	Аналитический	0.50	-
189	513187.52	2151894.20	Аналитический	0.50	-
190	513178.62	2151927.73	Аналитический	0.50	-
191	513168.88	2151966.50	Аналитический	0.50	-
192	513159.48	2152003.92	Аналитический	0.50	-
193	513148.15	2152049.02	Аналитический	0.50	-
194	513136.38	2152095.89	Аналитический	0.50	-
195	513124.01	2152145.09	Аналитический	0.50	-
196	513112.62	2152190.44	Аналитический	0.50	-
197	513101.05	2152236.51	Аналитический	0.50	-
198	513090.62	2152278.00	Аналитический	0.50	-
199	513079.95	2152320.47	Аналитический	0.50	-
200	513072.25	2152351.14	Аналитический	0.50	-
201	513060.69	2152396.75	Аналитический	0.50	-
202	513049.50	2152440.90	Аналитический	0.50	-
203	513037.49	2152488.29	Аналитический	0.50	-
204	513024.47	2152539.69	Аналитический	0.50	-
205	513012.80	2152585.71	Аналитический	0.50	-
206	512999.53	2152638.08	Аналитический	0.50	-
207	512988.25	2152682.61	Аналитический	0.50	-
208	512976.29	2152729.80	Аналитический	0.50	-
209	512964.55	2152776.11	Аналитический	0.50	-
210	512952.50	2152823.64	Аналитический	0.50	-
211	512940.46	2152871.14	Аналитический	0.50	-
212	512928.67	2152917.66	Аналитический	0.50	-
213	512919.63	2152953.34	Аналитический	0.50	-
214	512910.48	2152989.43	Аналитический	0.50	-
215	512904.24	2153014.07	Аналитический	0.50	-
216	512892.79	2153060.96	Аналитический	0.50	-
217	512881.18	2153108.50	Аналитический	0.50	-
218	512869.49	2153156.35	Аналитический	0.50	-
219	512857.99	2153203.44	Аналитический	0.50	-
220	512848.13	2153243.83	Аналитический	0.50	-
221	512839.32	2153279.90	Аналитический	0.50	-
222	512832.80	2153306.58	Аналитический	0.50	-
223	512831.69	2153314.67	Аналитический	0.50	-
224	512832.59	2153321.10	Аналитический	0.50	-
225	512836.15	2153322.52	Аналитический	0.50	-
226	512833.11	2153333.12	Аналитический	0.50	-

1	2	3	4	5	6
227	512828.21	2153331.49	Аналитический	0.50	-
228	512788.60	2153318.25	Аналитический	0.50	-
229	512791.35	2153308.00	Аналитический	0.50	-
230	512807.66	2153312.51	Аналитический	0.50	-
231	512819.83	2153264.21	Аналитический	0.50	-
232	512831.97	2153216.00	Аналитический	0.50	-
233	512844.02	2153168.18	Аналитический	0.50	-
234	512856.06	2153120.37	Аналитический	0.50	-
235	512867.34	2153075.59	Аналитический	0.50	-
236	512876.71	2153038.43	Аналитический	0.50	-
237	512884.12	2153009.00	Аналитический	0.50	-
238	512893.92	2152970.51	Аналитический	0.50	-
239	512905.89	2152923.48	Аналитический	0.50	-
240	512918.21	2152875.07	Аналитический	0.50	-
241	512930.09	2152828.41	Аналитический	0.50	-
242	512942.16	2152780.97	Аналитический	0.50	-
243	512954.27	2152733.39	Аналитический	0.50	-
244	512966.92	2152683.68	Аналитический	0.50	-
245	512979.80	2152633.08	Аналитический	0.50	-
246	512991.90	2152585.56	Аналитический	0.50	-
247	513004.31	2152536.80	Аналитический	0.50	-
248	513016.23	2152489.99	Аналитический	0.50	-
249	513028.03	2152443.63	Аналитический	0.50	-
250	513041.99	2152388.78	Аналитический	0.50	-
251	513052.80	2152346.30	Аналитический	0.50	-
252	513065.08	2152297.74	Аналитический	0.50	-
253	513076.85	2152251.23	Аналитический	0.50	-
254	513089.08	2152202.87	Аналитический	0.50	-
255	513101.11	2152155.35	Аналитический	0.50	-
256	513113.38	2152106.82	Аналитический	0.50	-
257	513125.33	2152059.59	Аналитический	0.50	-
258	513137.56	2152011.26	Аналитический	0.50	-
259	513149.56	2151963.81	Аналитический	0.50	-
260	513157.19	2151933.66	Аналитический	0.50	-
261	513164.68	2151904.04	Аналитический	0.50	-
262	513171.80	2151874.60	Аналитический	0.50	-
263	513180.54	2151837.94	Аналитический	0.50	-
264	513182.47	2151823.00	Аналитический	0.50	-
265	513183.77	2151790.06	Аналитический	0.50	-
266	513182.23	2151766.44	Аналитический	0.50	-
267	513178.35	2151731.52	Аналитический	0.50	-
268	513173.96	2151709.71	Аналитический	0.50	-
269	513168.21	2151675.60	Аналитический	0.50	-
270	513154.75	2151624.26	Аналитический	0.50	-
271	513144.09	2151591.29	Аналитический	0.50	-
272	513127.11	2151547.79	Аналитический	0.50	-
273	513113.23	2151508.75	Аналитический	0.50	-
274	513096.87	2151462.59	Аналитический	0.50	-

1	2	3	4	5	6
275	513085.81	2151435.49	Аналитический	0.50	-
276	513072.16	2151402.05	Аналитический	0.50	-
277	513061.18	2151376.43	Аналитический	0.50	-
278	513048.34	2151346.49	Аналитический	0.50	-
279	513032.57	2151302.81	Аналитический	0.50	-
280	513029.21	2151278.13	Аналитический	0.50	-
281	513025.07	2151247.65	Аналитический	0.50	-
282	513025.24	2151228.26	Аналитический	0.50	-
283	513027.45	2151185.89	Аналитический	0.50	-
284	513027.12	2151144.18	Аналитический	0.50	-
285	513032.83	2151107.30	Аналитический	0.50	-
286	513038.54	2151070.41	Аналитический	0.50	-
287	513046.57	2151043.90	Аналитический	0.50	-
288	513054.06	2151019.15	Аналитический	0.50	-
289	513057.60	2151009.58	Аналитический	0.50	-
290	513070.72	2150974.14	Аналитический	0.50	-
291	513086.29	2150932.10	Аналитический	0.50	-
292	513102.56	2150887.12	Аналитический	0.50	-
293	513119.35	2150840.73	Аналитический	0.50	-
294	513135.09	2150797.01	Аналитический	0.50	-
295	513150.50	2150750.68	Аналитический	0.50	-
296	513159.65	2150717.10	Аналитический	0.50	-
297	513162.76	2150691.82	Аналитический	0.50	-
298	513162.72	2150663.16	Аналитический	0.50	-
299	513160.94	2150640.77	Аналитический	0.50	-
300	513156.22	2150617.63	Аналитический	0.50	-
301	513144.68	2150576.91	Аналитический	0.50	-
302	513131.82	2150530.32	Аналитический	0.50	-
303	513113.36	2150473.80	Аналитический	0.50	-
304	513094.89	2150417.27	Аналитический	0.50	-
305	513080.70	2150370.58	Аналитический	0.50	-
306	513066.49	2150323.84	Аналитический	0.50	-
307	513052.20	2150276.86	Аналитический	0.50	-
308	513038.61	2150232.14	Аналитический	0.50	-
309	513024.16	2150184.62	Аналитический	0.50	-
310	513010.55	2150139.84	Аналитический	0.50	-
311	512994.18	2150086.01	Аналитический	0.50	-
312	512979.61	2150038.06	Аналитический	0.50	-
313	512965.58	2149991.90	Аналитический	0.50	-
314	512951.53	2149945.70	Аналитический	0.50	-
315	512937.13	2149898.34	Аналитический	0.50	-
316	512922.53	2149850.31	Аналитический	0.50	-
317	512908.17	2149803.09	Аналитический	0.50	-
318	512893.44	2149754.61	Аналитический	0.50	-
319	512884.49	2149725.18	Аналитический	0.50	-
320	512875.88	2149696.86	Аналитический	0.50	-
321	512862.11	2149652.74	Аналитический	0.50	-
322	512847.23	2149605.06	Аналитический	0.50	-

1	2	3	4	5	6
323	512834.01	2149562.69	Аналитический	0.50	-
324	512821.67	2149523.14	Аналитический	0.50	-
325	512810.94	2149489.70	Аналитический	0.50	-
326	512802.29	2149467.78	Аналитический	0.50	-
327	512786.54	2149432.46	Аналитический	0.50	-
328	512770.99	2149401.24	Аналитический	0.50	-
329	512753.84	2149366.81	Аналитический	0.50	-
330	512729.65	2149320.39	Аналитический	0.50	-
331	512702.10	2149267.53	Аналитический	0.50	-
332	512676.08	2149221.80	Аналитический	0.50	-
333	512667.15	2149203.02	Аналитический	0.50	-
334	512656.15	2149177.70	Аналитический	0.50	-
335	512647.87	2149146.45	Аналитический	0.50	-
336	512643.96	2149127.56	Аналитический	0.50	-
337	512636.75	2149093.63	Аналитический	0.50	-
338	512632.37	2149067.89	Аналитический	0.50	-
339	512629.04	2149032.51	Аналитический	0.50	-
340	512629.37	2149005.64	Аналитический	0.50	-
341	512630.73	2148983.83	Аналитический	0.50	-
342	512634.19	2148963.53	Аналитический	0.50	-
343	512637.35	2148950.83	Аналитический	0.50	-
344	512653.18	2148965.38	Аналитический	0.50	-
345	512651.51	2148972.30	Аналитический	0.50	-
346	512649.42	2148992.02	Аналитический	0.50	-
347	512649.03	2149007.61	Аналитический	0.50	-
348	512648.94	2149033.98	Аналитический	0.50	-
349	512651.87	2149064.68	Аналитический	0.50	-
350	512656.02	2149088.86	Аналитический	0.50	-
351	512664.61	2149124.62	Аналитический	0.50	-
352	512670.66	2149145.17	Аналитический	0.50	-
353	512670.52	2149155.35	Аналитический	0.50	-
354	512676.48	2149172.33	Аналитический	0.50	-
355	512683.53	2149192.73	Аналитический	0.50	-
356	512700.36	2149224.40	Аналитический	0.50	-
357	512717.19	2149256.07	Аналитический	0.50	-
358	512733.02	2149288.08	Аналитический	0.10	-
359	512748.06	2149318.47	Аналитический	0.10	-
360	512768.67	2149360.13	Аналитический	0.10	-
361	512784.76	2149391.56	Аналитический	0.10	-
362	512800.85	2149422.98	Аналитический	0.10	-
363	512815.04	2149454.64	Аналитический	0.10	-
364	512829.22	2149486.30	Аналитический	0.10	-
365	512842.28	2149522.44	Аналитический	0.10	-
366	512851.99	2149554.34	Аналитический	0.10	-
367	512863.20	2149591.18	Аналитический	0.10	-
368	512873.01	2149623.43	Аналитический	0.10	-
369	512883.34	2149657.35	Аналитический	0.10	-
370	512893.46	2149690.61	Аналитический	0.10	-

1	2	3	4	5	6
371	512905.12	2149728.84	Аналитический	0.10	-
372	512918.00	2149771.10	Аналитический	0.10	-
373	512932.02	2149817.08	Аналитический	0.10	-
374	512945.85	2149862.42	Аналитический	0.10	-
375	512958.46	2149903.80	Аналитический	0.10	-
376	512971.72	2149947.26	Аналитический	0.10	-
377	512983.97	2149987.44	Аналитический	0.10	-
378	512996.97	2150030.08	Аналитический	0.10	-
379	513009.70	2150071.84	Аналитический	0.10	-
380	513022.72	2150114.54	Аналитический	0.10	-
381	513034.44	2150152.98	Аналитический	0.10	-
382	513047.72	2150196.55	Аналитический	0.10	-
383	513059.78	2150236.08	Аналитический	0.10	-
384	513071.99	2150276.12	Аналитический	0.10	-
385	513083.93	2150315.27	Аналитический	0.10	-
386	513093.53	2150346.79	Аналитический	0.10	-
387	513102.75	2150377.01	Аналитический	0.10	-
388	513112.93	2150410.40	Аналитический	0.10	-
389	513124.48	2150446.58	Аналитический	0.10	-
390	513135.93	2150482.48	Аналитический	0.10	-
391	513149.21	2150524.10	Аналитический	0.10	-
392	513163.05	2150572.10	Аналитический	0.10	-
393	513174.69	2150613.13	Аналитический	0.10	-
394	513179.79	2150638.11	Аналитический	0.10	-
395	513182.29	2150669.54	Аналитический	0.10	-
396	513181.73	2150693.21	Аналитический	0.10	-
397	513178.36	2150720.64	Аналитический	0.10	-
398	513170.95	2150749.41	Аналитический	0.10	-
399	513161.56	2150777.65	Аналитический	0.10	-
400	513152.16	2150805.88	Аналитический	0.10	-
401	513139.11	2150841.93	Аналитический	0.10	-
402	513125.91	2150878.38	Аналитический	0.10	-
403	513113.70	2150912.13	Аналитический	0.10	-
404	513103.18	2150941.18	Аналитический	0.10	-
405	513087.83	2150982.12	Аналитический	0.10	-
406	513073.53	2151020.27	Аналитический	0.10	-
407	513069.45	2151037.36	Аналитический	0.10	-
408	513065.26	2151065.47	Аналитический	0.50	-
409	513064.05	2151089.33	Аналитический	0.50	-
410	513061.42	2151108.91	Аналитический	0.50	-
411	513057.21	2151119.90	Аналитический	0.50	-
412	513054.60	2151145.60	Аналитический	0.50	-
413	513052.64	2151164.95	Аналитический	0.50	-
414	513052.69	2151191.40	Аналитический	0.50	-
415	513050.70	2151209.90	Аналитический	0.50	-
416	513050.29	2151227.20	Аналитический	0.50	-
417	513051.98	2151235.28	Аналитический	0.50	-
418	513051.90	2151240.73	Аналитический	0.50	-

1	2	3	4	5	6
419	513050.03	2151248.54	Аналитический	0.50	-
420	513050.33	2151254.16	Аналитический	0.50	-
421	513050.90	2151271.83	Аналитический	0.50	-
422	513056.37	2151298.00	Аналитический	0.50	-
423	513069.14	2151341.91	Аналитический	0.50	-
424	513079.53	2151370.84	Аналитический	0.50	-
425	513087.42	2151392.82	Аналитический	0.50	-
426	513096.73	2151414.80	Аналитический	0.50	-
427	513106.50	2151437.88	Аналитический	0.50	-
428	513113.91	2151455.36	Аналитический	0.50	-
429	513125.34	2151486.40	Аналитический	0.50	-
430	513136.77	2151517.45	Аналитический	0.50	-
431	513144.34	2151538.01	Аналитический	0.50	-
432	513161.45	2151584.50	Аналитический	0.50	-
433	513174.80	2151622.60	Аналитический	0.50	-
434	513186.54	2151662.34	Аналитический	0.50	-
435	513193.91	2151700.71	Аналитический	0.50	-
436	513200.54	2151735.60	Аналитический	0.50	-
437	513203.58	2151765.85	Аналитический	0.50	-
438	513205.30	2151796.08	Аналитический	0.50	-
439	513205.72	2151801.05	Аналитический	0.50	-
440	513206.87	2151803.39	Аналитический	0.50	-
441	513208.46	2151804.04	Аналитический	0.50	-
442	513217.40	2151802.43	Аналитический	0.50	-
443	513234.24	2151792.30	Аналитический	0.50	-
444	513251.98	2151782.58	Аналитический	0.50	-
445	513275.29	2151768.49	Аналитический	0.50	-
446	513298.60	2151754.40	Аналитический	0.50	-
447	513326.70	2151737.59	Аналитический	0.50	-
448	513354.53	2151720.95	Аналитический	0.50	-
449	513382.06	2151704.48	Аналитический	0.50	-
450	513410.46	2151687.49	Аналитический	0.50	-
451	513438.83	2151670.87	Аналитический	0.50	-
452	513469.17	2151653.09	Аналитический	0.50	-
453	513497.18	2151636.13	Аналитический	0.50	-
454	513535.35	2151616.23	Аналитический	0.50	-
455	513556.68	2151603.42	Аналитический	0.50	-
456	513576.19	2151591.70	Аналитический	0.50	-
457	513603.12	2151574.27	Аналитический	0.50	-
458	513630.96	2151556.25	Аналитический	0.50	-
459	513656.98	2151539.41	Аналитический	0.50	-
460	513685.63	2151521.91	Аналитический	0.50	-
461	513713.97	2151504.60	Аналитический	0.50	-
462	513742.72	2151487.05	Аналитический	0.50	-
463	513778.96	2151464.91	Аналитический	0.50	-
464	513804.62	2151449.27	Аналитический	0.50	-
465	513829.94	2151433.84	Аналитический	0.50	-
466	513855.64	2151418.17	Аналитический	0.50	-

1	2	3	4	5	6
467	513880.91	2151402.76	Аналитический	0.50	-
468	513912.12	2151384.63	Аналитический	0.50	-
469	513941.35	2151367.62	Аналитический	0.50	-
470	513967.27	2151352.17	Аналитический	0.50	-
471	513993.29	2151336.66	Аналитический	0.50	-
472	514020.10	2151320.68	Аналитический	0.50	-
153	514046.24	2151307.31	Аналитический	0.50	-
473	512011.89	2148733.48	Аналитический	0.50	-
474	512022.00	2148744.85	Аналитический	0.50	-
475	512008.69	2148754.29	Аналитический	0.50	-
476	511941.87	2148787.19	Аналитический	0.50	-
477	511885.46	2148820.91	Аналитический	0.50	-
478	511872.82	2148827.29	Аналитический	0.50	-
479	511809.41	2148859.66	Аналитический	0.50	-
480	511780.07	2148873.91	Аналитический	0.50	-
481	511715.04	2148904.37	Аналитический	0.50	-
482	511659.90	2148930.66	Аналитический	0.50	-
483	511633.04	2148943.39	Аналитический	0.50	-
484	511635.90	2148953.16	Аналитический	0.50	-
485	511623.72	2148957.22	Аналитический	0.50	-
486	511619.59	2148949.90	Аналитический	0.50	-
487	511609.33	2148954.70	Аналитический	0.50	-
488	511592.44	2148962.48	Аналитический	0.50	-
489	511536.95	2148988.48	Аналитический	0.50	-
490	511457.92	2149023.82	Аналитический	0.50	-
491	511324.01	2149088.86	Аналитический	0.50	-
492	511143.08	2149175.96	Аналитический	0.50	-
493	511023.82	2149231.80	Аналитический	0.50	-
494	510981.41	2149253.58	Аналитический	0.50	-
495	510849.18	2149317.16	Аналитический	0.50	-
496	510751.34	2149362.93	Аналитический	0.50	-
497	510681.11	2149396.34	Аналитический	0.50	-
498	510613.46	2149429.36	Аналитический	0.50	-
499	510584.34	2149443.85	Аналитический	0.50	-
500	510560.56	2149457.60	Аналитический	0.50	-
501	510539.20	2149469.87	Аналитический	0.50	-
502	510535.23	2149471.64	Аналитический	0.50	-
503	510518.40	2149479.22	Аналитический	0.50	-
504	510512.77	2149482.25	Аналитический	0.50	-
505	510428.12	2149527.04	Аналитический	0.50	-
506	510374.69	2149555.43	Аналитический	0.50	-
507	510306.83	2149591.50	Аналитический	0.50	-
508	510191.93	2149652.68	Аналитический	0.50	-
509	510146.61	2149676.27	Аналитический	0.50	-
510	510081.76	2149712.38	Аналитический	0.50	-
511	510026.73	2149741.91	Аналитический	0.50	-
512	509971.51	2149771.23	Аналитический	0.50	-

1	2	3	4	5	6
513	509895.67	2149811.50	Аналитический	0.50	-
514	509822.14	2149849.54	Аналитический	0.50	-
515	509808.58	2149857.31	Аналитический	0.50	-
516	509800.35	2149866.24	Аналитический	0.50	-
517	509795.07	2149871.99	Аналитический	0.50	-
518	509794.36	2149881.33	Аналитический	0.50	-
519	509795.47	2149883.86	Аналитический	0.50	-
520	509865.74	2150012.29	Аналитический	0.50	-
521	509897.94	2150071.24	Аналитический	0.50	-
522	509900.69	2150071.60	Аналитический	0.50	-
523	509904.46	2150078.48	Аналитический	0.50	-
524	509903.27	2150081.02	Аналитический	0.50	-
525	509978.60	2150220.66	Аналитический	0.50	-
526	509996.71	2150256.06	Аналитический	0.50	-
527	510009.70	2150282.13	Аналитический	0.50	-
528	510026.89	2150320.56	Аналитический	0.50	-
529	510042.25	2150361.25	Аналитический	0.50	-
530	510061.49	2150423.04	Аналитический	0.50	-
531	510147.19	2150710.10	Аналитический	0.50	-
532	510193.79	2150873.95	Аналитический	0.50	-
533	510208.70	2150924.25	Аналитический	0.50	-
534	510223.70	2150924.53	Аналитический	0.50	-
535	510229.35	2150943.08	Аналитический	0.10	-
536	510219.35	2150954.37	Аналитический	0.10	-
537	510230.11	2150990.93	Аналитический	0.10	-
538	510267.63	2151108.88	Аналитический	0.10	-
539	510313.09	2151245.67	Аналитический	0.10	-
540	510490.31	2151768.36	Аналитический	0.10	-
541	510537.68	2151910.15	Аналитический	0.10	-
542	510548.40	2151945.35	Аналитический	0.10	-
543	510556.34	2151975.77	Аналитический	0.10	-
544	510562.59	2152010.85	Аналитический	0.10	-
545	510571.18	2152080.87	Аналитический	0.10	-
546	510614.73	2152456.18	Аналитический	0.10	-
547	510643.03	2152701.75	Аналитический	0.10	-
548	510651.72	2152776.24	Аналитический	0.50	-
549	510659.83	2152833.65	Аналитический	0.50	-
550	510650.09	2152828.87	Аналитический	0.50	-
551	510634.72	2152821.31	Аналитический	0.50	-
552	510631.28	2152819.61	Аналитический	0.50	-
553	510626.86	2152797.99	Аналитический	0.30	-
554	510582.41	2152410.55	Аналитический	0.30	-
555	510549.16	2152124.94	Аналитический	0.30	-
556	510529.90	2151978.77	Аналитический	0.30	-
557	510457.90	2151764.85	Аналитический	0.30	-
558	510258.62	2151177.47	Аналитический	0.30	-
559	510240.91	2151118.24	Аналитический	0.50	-
560	510203.59	2151001.33	Аналитический	0.50	-

1	2	3	4	5	6
561	510123.65	2150718.96	Аналитический	0.50	-
562	510037.95	2150431.51	Аналитический	0.50	-
563	510017.93	2150369.23	Аналитический	0.50	-
564	510003.81	2150330.41	Аналитический	0.50	-
565	509986.49	2150293.04	Аналитический	0.50	-
566	509972.93	2150265.19	Аналитический	0.50	-
567	509959.49	2150242.30	Аналитический	0.50	-
568	509953.12	2150240.22	Аналитический	0.50	-
569	509948.49	2150240.18	Аналитический	0.50	-
570	509929.74	2150248.13	Аналитический	0.50	-
571	509890.46	2150272.71	Аналитический	0.50	-
572	509822.48	2150316.59	Аналитический	0.50	-
573	509685.46	2150405.05	Аналитический	0.50	-
574	509619.39	2150447.70	Аналитический	0.50	-
575	509517.60	2150513.41	Аналитический	0.50	-
576	509409.34	2150583.30	Аналитический	0.50	-
577	509316.83	2150642.46	Аналитический	0.50	-
578	509205.36	2150713.73	Аналитический	0.50	-
579	509144.94	2150752.37	Аналитический	0.50	-
580	509080.99	2150788.17	Аналитический	0.50	-
581	508996.01	2150827.99	Аналитический	0.50	-
582	508961.97	2150845.17	Аналитический	0.50	-
583	508926.39	2150863.50	Аналитический	0.50	-
584	508923.09	2150866.91	Аналитический	0.50	-
585	508929.71	2150874.25	Аналитический	0.50	-
586	508922.03	2150880.72	Аналитический	0.50	-
587	508911.24	2150873.38	Аналитический	0.50	-
588	508902.52	2150874.17	Аналитический	0.50	-
589	508892.74	2150857.51	Аналитический	0.50	-
590	508937.02	2150833.88	Аналитический	0.50	-
591	508994.22	2150804.16	Аналитический	0.50	-
592	509072.60	2150765.88	Аналитический	0.50	-
593	509139.70	2150733.36	Аналитический	0.50	-
594	509201.79	2150693.53	Аналитический	0.50	-
595	509296.58	2150632.73	Аналитический	0.50	-
596	509400.13	2150566.31	Аналитический	0.50	-
597	509526.93	2150484.03	Аналитический	0.50	-
598	509617.09	2150425.53	Аналитический	0.50	-
599	509679.01	2150385.35	Аналитический	0.50	-
600	509801.78	2150305.69	Аналитический	0.50	-
601	509871.43	2150260.49	Аналитический	0.50	-
602	509895.99	2150243.15	Аналитический	0.50	-
603	509922.32	2150224.56	Аналитический	0.50	-
604	509933.51	2150214.65	Аналитический	0.50	-
605	509938.79	2150209.56	Аналитический	0.50	-
606	509939.79	2150201.80	Аналитический	0.50	-
607	509843.85	2150024.66	Аналитический	0.50	-
608	509663.94	2149689.67	Аналитический	0.50	-

1	2	3	4	5	6
609	509573.45	2149520.18	Аналитический	0.50	-
610	509484.08	2149355.16	Аналитический	0.50	-
611	509403.83	2149211.93	Аналитический	0.50	-
612	509396.74	2149199.62	Аналитический	0.50	-
613	509331.14	2149083.66	Аналитический	0.50	-
614	509265.02	2148965.84	Аналитический	0.50	-
615	509078.52	2148638.89	Аналитический	0.50	-
616	509047.10	2148585.92	Аналитический	0.50	-
617	509029.66	2148559.55	Аналитический	0.50	-
618	509011.79	2148534.02	Аналитический	0.50	-
619	508980.25	2148493.28	Аналитический	0.50	-
620	508937.28	2148438.82	Аналитический	0.50	-
621	508925.82	2148444.76	Аналитический	0.50	-
622	508910.09	2148426.06	Аналитический	0.50	-
623	508918.35	2148414.27	Аналитический	0.50	-
624	508776.69	2148231.05	Аналитический	0.50	-
625	508477.09	2147845.88	Аналитический	0.50	-
626	508459.47	2147824.38	Аналитический	0.50	-
627	508447.96	2147830.72	Аналитический	0.50	-
628	508433.70	2147815.91	Аналитический	0.50	-
629	508440.09	2147803.18	Аналитический	0.50	-
630	508425.95	2147789.34	Аналитический	0.50	-
631	508405.87	2147772.12	Аналитический	0.50	-
632	508347.60	2147728.21	Аналитический	0.50	-
633	508297.99	2147693.00	Аналитический	0.50	-
634	508310.05	2147671.38	Аналитический	0.50	-
635	508361.82	2147708.47	Аналитический	0.50	-
636	508420.68	2147752.03	Аналитический	0.50	-
637	508441.34	2147769.86	Аналитический	0.50	-
638	508466.10	2147792.65	Аналитический	0.50	-
639	508494.37	2147828.06	Аналитический	0.50	-
640	508793.93	2148213.26	Аналитический	0.50	-
641	508935.16	2148395.75	Аналитический	0.50	-
642	508946.42	2148390.52	Аналитический	0.50	-
643	508962.32	2148410.60	Аналитический	0.50	-
644	508957.46	2148421.88	Аналитический	0.50	-
645	508999.55	2148476.55	Аналитический	0.50	-
646	509030.76	2148516.69	Аналитический	0.50	-
647	509049.33	2148542.86	Аналитический	0.50	-
648	509068.08	2148571.26	Аналитический	0.50	-
649	509099.02	2148623.27	Аналитический	0.50	-
650	509285.61	2148949.85	Аналитический	0.50	-
651	509353.03	2149071.54	Аналитический	0.50	-
652	509425.28	2149199.24	Аналитический	0.50	-
653	509505.36	2149343.04	Аналитический	0.50	-
654	509595.19	2149507.60	Аналитический	0.50	-
655	509685.24	2149677.30	Аналитический	0.50	-
656	509771.38	2149839.23	Аналитический	0.50	-

1	2	3	4	5	6
657	509783.33	2149846.25	Аналитический	0.50	-
658	509794.06	2149844.07	Аналитический	0.50	-
659	509803.98	2149842.36	Аналитический	0.30	-
660	510505.18	2149466.57	Аналитический	0.30	-
661	510519.36	2149459.56	Аналитический	0.50	-
662	510546.37	2149445.66	Аналитический	0.50	-
663	510607.99	2149413.60	Аналитический	0.50	-
664	510637.28	2149398.23	Аналитический	0.50	-
665	510676.68	2149379.61	Аналитический	0.50	-
666	510748.09	2149345.49	Аналитический	0.50	-
667	510811.63	2149314.73	Аналитический	0.50	-
668	510963.03	2149243.38	Аналитический	0.50	-
669	511002.36	2149222.79	Аналитический	0.50	-
670	511032.99	2149207.54	Аналитический	0.50	-
671	511125.05	2149163.92	Аналитический	0.50	-
672	511129.43	2149161.22	Аналитический	0.50	-
673	511123.64	2149149.43	Аналитический	0.50	-
674	511137.13	2149144.31	Аналитический	0.30	-
675	511146.33	2149152.45	Аналитический	0.30	-
676	511152.58	2149153.09	Аналитический	0.30	-
677	511184.37	2149137.58	Аналитический	0.30	-
678	511312.40	2149074.89	Аналитический	0.30	-
679	511427.96	2149017.57	Аналитический	0.30	-
680	511535.49	2148970.80	Аналитический	0.30	-
681	511725.60	2148880.35	Аналитический	0.30	-
682	511801.18	2148844.39	Аналитический	0.30	-
683	511863.04	2148811.14	Аналитический	0.30	-
684	511934.23	2148773.32	Аналитический	0.50	-
685	512001.63	2148740.27	Аналитический	0.50	-
473	512011.89	2148733.48	Аналитический	0.50	-
686	509952.41	2156293.18	Аналитический	0.50	-
687	509959.89	2156301.80	Аналитический	0.50	-
688	509952.92	2156316.46	Аналитический	0.50	-
689	509954.25	2156319.08	Аналитический	0.50	-
690	509924.94	2156329.61	Аналитический	0.50	-
691	509918.30	2156324.44	Аналитический	0.50	-
692	509853.24	2156298.68	Аналитический	0.50	-
693	509842.54	2156296.48	Аналитический	0.50	-
694	509825.41	2156292.26	Аналитический	0.30	-
695	509823.38	2156291.76	Аналитический	0.50	-
696	509784.76	2156277.76	Картометрический	1.00	-
697	509557.06	2156206.88	Картометрический	1.00	-
698	509576.77	2156193.18	Картометрический	1.00	-
699	509607.64	2156202.85	Аналитический	0.50	-
700	509652.16	2156216.68	Картометрический	1.00	-
701	509704.06	2156232.79	Аналитический	0.50	-
702	509784.08	2156257.21	Аналитический	0.50	-

1	2	3	4	5	6
703	509792.08	2156255.17	Аналитический	0.50	-
704	509801.95	2156239.28	Аналитический	0.50	-
705	509812.72	2156245.52	Аналитический	0.50	-
706	509814.23	2156259.72	Аналитический	0.50	-
707	509818.47	2156265.34	Аналитический	0.50	-
708	509828.48	2156271.58	Аналитический	0.50	-
709	509841.59	2156275.86	Картометрический	1.00	-
710	509846.11	2156277.34	Картометрический	1.00	-
711	509868.14	2156283.57	Аналитический	0.50	-
712	509935.99	2156305.88	Аналитический	0.50	-
713	509944.44	2156301.66	Аналитический	0.50	-
686	509952.41	2156293.18	Аналитический	0.50	-
714	507114.38	2151563.20	Аналитический	0.50	-
715	507114.78	2151585.67	Аналитический	0.50	-
716	507005.38	2151577.00	Аналитический	0.50	-
717	506922.05	2151570.40	Аналитический	0.50	-
718	506835.71	2151564.55	Аналитический	0.50	-
719	506796.24	2151561.88	Аналитический	0.50	-
720	506708.50	2151554.54	Аналитический	0.50	-
721	506666.47	2151551.05	Аналитический	0.50	-
722	506647.08	2151550.46	Аналитический	0.50	-
723	506642.72	2151555.87	Аналитический	0.50	-
724	506647.07	2151594.81	Аналитический	0.50	-
725	506653.81	2151681.10	Аналитический	0.50	-
726	506667.56	2151857.23	Аналитический	0.50	-
727	506671.76	2151921.81	Аналитический	0.50	-
728	506675.46	2152011.28	Аналитический	0.50	-
729	506679.13	2152100.04	Аналитический	0.50	-
730	506684.70	2152234.87	Аналитический	0.50	-
731	506685.91	2152279.92	Аналитический	0.50	-
732	506680.54	2152316.92	Аналитический	0.50	-
733	506666.39	2152344.24	Аналитический	0.50	-
734	506632.94	2152382.11	Аналитический	0.50	-
735	506587.07	2152436.60	Аналитический	0.50	-
736	506562.34	2152465.12	Аналитический	0.50	-
737	506543.26	2152487.98	Аналитический	0.50	-
738	506525.89	2152508.80	Аналитический	0.50	-
739	506472.43	2152577.95	Аналитический	0.50	-
740	506418.17	2152648.12	Аналитический	0.50	-
741	506384.86	2152691.21	Аналитический	0.50	-
742	506345.45	2152738.86	Аналитический	0.50	-
743	506326.33	2152756.86	Аналитический	0.50	-
744	506311.23	2152772.15	Аналитический	0.50	-
745	506309.37	2152777.01	Аналитический	0.50	-
746	506335.60	2152793.09	Аналитический	0.50	-
747	506329.75	2152803.14	Аналитический	0.50	-
748	506300.43	2152789.84	Аналитический	0.50	-
749	506291.93	2152792.76	Аналитический	0.50	-
750	506265.91	2152807.06	Аналитический	0.50	-

1	2	3	4	5	6
751	506208.37	2152835.99	Аналитический	0.50	-
752	506176.19	2152852.07	Аналитический	0.50	-
753	506160.38	2152840.36	Аналитический	0.50	-
754	506198.96	2152819.01	Аналитический	0.50	-
755	506264.18	2152782.97	Аналитический	0.50	-
756	506267.43	2152774.46	Аналитический	0.50	-
757	506241.84	2152759.76	Аналитический	0.50	-
758	506251.76	2152745.71	Аналитический	0.50	-
759	506283.63	2152763.52	Аналитический	0.50	-
760	506291.50	2152763.20	Аналитический	0.50	-
761	506311.05	2152745.72	Аналитический	0.50	-
762	506333.59	2152719.34	Аналитический	0.50	-
763	506365.92	2152679.81	Аналитический	0.50	-
764	506414.61	2152617.19	Аналитический	0.50	-
765	506485.30	2152526.27	Аналитический	0.50	-
766	506507.89	2152497.22	Аналитический	0.50	-
767	506543.05	2152455.23	Аналитический	0.50	-
768	506578.57	2152416.08	Аналитический	0.50	-
769	506618.61	2152370.16	Аналитический	0.50	-
770	506647.95	2152331.93	Аналитический	0.50	-
771	506660.34	2152305.06	Аналитический	0.50	-
772	506664.52	2152277.26	Аналитический	0.50	-
773	506663.25	2152236.99	Аналитический	0.50	-
774	506657.82	2152103.41	Аналитический	0.50	-
775	506654.30	2152016.89	Аналитический	0.50	-
776	506650.52	2151924.05	Аналитический	0.50	-
777	506646.36	2151856.31	Аналитический	0.50	-
778	506642.46	2151807.69	Аналитический	0.50	-
779	506632.51	2151683.61	Аналитический	0.50	-
780	506624.95	2151589.29	Аналитический	0.50	-
781	506622.98	2151553.50	Аналитический	0.50	-
782	506619.67	2151547.47	Аналитический	0.50	-
783	506594.87	2151545.04	Аналитический	0.10	-
784	506594.72	2151546.10	Аналитический	0.10	-
785	506575.57	2151542.00	Аналитический	0.10	-
786	506555.68	2151541.22	Аналитический	0.10	-
787	506535.96	2151538.34	Аналитический	0.10	-
788	506516.23	2151538.90	Аналитический	0.10	-
789	506507.68	2151538.73	Аналитический	0.10	-
790	506487.85	2151538.56	Аналитический	0.10	-
791	506467.02	2151538.86	Аналитический	0.10	-
792	506444.84	2151539.42	Аналитический	0.10	-
793	506416.52	2151539.43	Аналитический	0.10	-
794	506408.85	2151539.14	Аналитический	0.10	-
795	506393.12	2151538.53	Аналитический	0.10	-
796	506385.56	2151538.38	Аналитический	0.10	-
797	506368.11	2151537.26	Аналитический	0.10	-
798	506343.46	2151533.81	Аналитический	0.10	-
799	506324.02	2151530.58	Аналитический	0.10	-
800	506292.83	2151523.16	Аналитический	0.10	-

1	2	3	4	5	6
801	506292.46	2151523.04	Аналитический	0.10	-
802	506293.20	2151522.39	Аналитический	0.10	-
803	506302.73	2151514.01	Аналитический	0.10	-
804	506179.32	2151483.72	Аналитический	0.10	-
805	506171.63	2151480.79	Аналитический	0.10	-
806	506153.01	2151473.41	Аналитический	0.10	-
807	506143.72	2151469.73	Аналитический	0.10	-
808	506132.35	2151465.37	Аналитический	0.10	-
809	506126.20	2151463.01	Аналитический	0.10	-
810	506276.51	2151499.88	Аналитический	0.10	-
811	506282.22	2151501.85	Аналитический	0.10	-
812	506299.09	2151506.82	Аналитический	0.10	-
813	506317.82	2151513.83	Аналитический	0.10	-
814	506330.16	2151516.10	Аналитический	0.10	-
815	506336.69	2151514.92	Аналитический	0.10	-
816	506347.33	2151515.44	Аналитический	0.10	-
817	506361.65	2151516.60	Аналитический	0.10	-
818	506374.66	2151517.03	Аналитический	0.10	-
819	506384.53	2151517.39	Аналитический	0.10	-
820	506396.51	2151517.64	Аналитический	0.10	-
821	506416.44	2151516.14	Аналитический	0.10	-
822	506456.39	2151516.70	Аналитический	0.10	-
823	506496.91	2151518.16	Аналитический	0.10	-
824	506516.91	2151519.75	Аналитический	0.10	-
825	506537.07	2151519.65	Аналитический	0.10	-
826	506542.92	2151520.10	Аналитический	0.10	-
827	506556.85	2151521.15	Аналитический	0.10	-
828	506563.42	2151518.94	Аналитический	0.10	-
829	506569.06	2151513.02	Аналитический	0.10	-
830	506583.41	2151513.03	Аналитический	0.10	-
831	506583.75	2151515.88	Аналитический	0.10	-
832	506586.34	2151521.59	Аналитический	0.10	-
833	506591.20	2151523.92	Аналитический	0.10	-
834	506597.66	2151524.58	Аналитический	0.10	-
835	506597.42	2151526.33	Аналитический	0.10	-
836	506671.68	2151532.04	Аналитический	0.50	-
837	506705.91	2151533.94	Аналитический	0.50	-
838	506802.62	2151539.07	Аналитический	0.50	-
839	506843.27	2151542.54	Аналитический	0.50	-
840	506925.51	2151549.56	Аналитический	0.50	-
841	506970.96	2151552.84	Аналитический	0.50	-
714	507114.38	2151563.20	Аналитический	0.50	-

3. Сведения о характерных точках части (частей) границы объекта					
Обозначение характерных точек части границы	Координаты, м		Метод определения координат характерной точки	Средняя квадратическая погрешность положения характерной точки (Mt), м	Описание обозначения точки на местности (при наличии)
	X	Y			
1	2	3	4	5	6
Часть №					
-	-	-	-	-	-



ОПИСАНИЕ МЕСТОПОЛОЖЕНИЯ ГРАНИЦ

Зона железнодорожного транспорта за границами населенных пунктов - ИТ2

(наименование объекта, местоположение границ которого описано
(далее - объект)

Раздел 1

Сведения об объекте		
№ п/п	Характеристики объекта	Описание характеристик
1	2	3
1	Местоположение объекта	Воронежская область, Панинский муниципальный район, Росташевское сельское поселение
2	Площадь объекта \pm величина погрешности определения площади ($P \pm \Delta P$)	397697 \pm 11036 м ²
3	Иные характеристики объекта	-

Раздел 2

Сведения о местоположении границ объекта					
1. Система координат: МСК - 36, зона 2					
2. Сведения о характерных точках границ объекта					
Обозначение характерных точек границ	Координаты, м		Метод определения координат характерной точки	Средняя квадратическая погрешность положения характерной точки (Мт), м	Описание обозначения точки на местности (при наличии)
	X	Y			
1	2	3	4	5	6
1	509962.78	2156317.28	Картометрический	1.00	-
2	509961.88	2156324.26	Картометрический	1.00	-
3	509960.03	2156325.18	Аналитический	0.10	-
4	509960.25	2156325.63	Аналитический	0.10	-
5	509961.81	2156324.87	Картометрический	1.00	-
6	509956.16	2156368.74	Картометрический	1.00	-
7	509971.34	2156410.88	Картометрический	1.00	-
8	509818.68	2156476.04	Картометрический	1.00	-
9	509607.14	2156641.87	Картометрический	1.00	-
10	509572.53	2156669.49	Картометрический	1.00	-
11	509543.20	2156630.15	Картометрический	1.00	-
12	509125.17	2156937.14	Картометрический	1.00	-
13	508957.45	2157064.93	Картометрический	1.00	-
14	508792.17	2157187.78	Картометрический	1.00	-
15	508600.60	2157330.13	Картометрический	1.00	-
16	508584.71	2157341.93	Картометрический	1.00	-
17	508615.34	2157383.36	Аналитический	0.23	-
18	508182.96	2157709.03	Картометрический	1.00	-
19	508120.39	2157756.16	Картометрический	1.00	-
20	508025.04	2157829.29	Аналитический	0.23	-
21	507559.14	2158179.26	Аналитический	0.23	-
22	507543.86	2158190.74	Аналитический	0.50	-
23	507412.41	2158303.76	Аналитический	0.50	-
24	507289.55	2158422.13	Картометрический	5.00	-
25	507129.38	2158368.57	Картометрический	5.00	-
26	507337.19	2158199.04	Картометрический	5.00	-
27	507752.51	2157889.48	Картометрический	5.00	-
28	508146.76	2157563.96	Картометрический	1.00	-
29	508162.03	2157583.69	Картометрический	1.00	-
30	508164.34	2157598.06	Картометрический	1.00	-
31	508393.97	2157430.82	Картометрический	1.00	-
32	508447.62	2157390.80	Картометрический	1.00	-
33	508463.09	2157378.99	Картометрический	1.00	-

1	2	3	4	5	6
34	508448.56	2157360.28	Аналитический	0.10	-
35	508438.16	2157346.82	Аналитический	0.10	-
36	508449.19	2157338.40	Картометрический	1.00	-
37	509087.09	2156839.55	Картометрический	1.00	-
38	509434.51	2156579.27	Картометрический	1.00	-
39	509830.43	2156293.50	Картометрический	1.00	-
40	509842.54	2156296.48	Аналитический	0.50	-
41	509853.24	2156298.68	Аналитический	0.50	-
42	509918.30	2156324.44	Аналитический	0.50	-
43	509924.94	2156329.61	Аналитический	0.50	-
44	509954.25	2156319.08	Аналитический	0.50	-
1	509962.78	2156317.28	Картометрический	1.00	-
3. Сведения о характерных точках части (частей) границы объекта					
Обозначение характерных точек части границы	Координаты, м		Метод определения координат характерной точки	Средняя квадратическая погрешность положения характерной точки (Mt), м	Описание обозначения точки на местности (при наличии)
	X	Y			
1	2	3	4	5	6
Часть №					
-	-	-	-	-	-

Рисунок 4
 План границ объектов

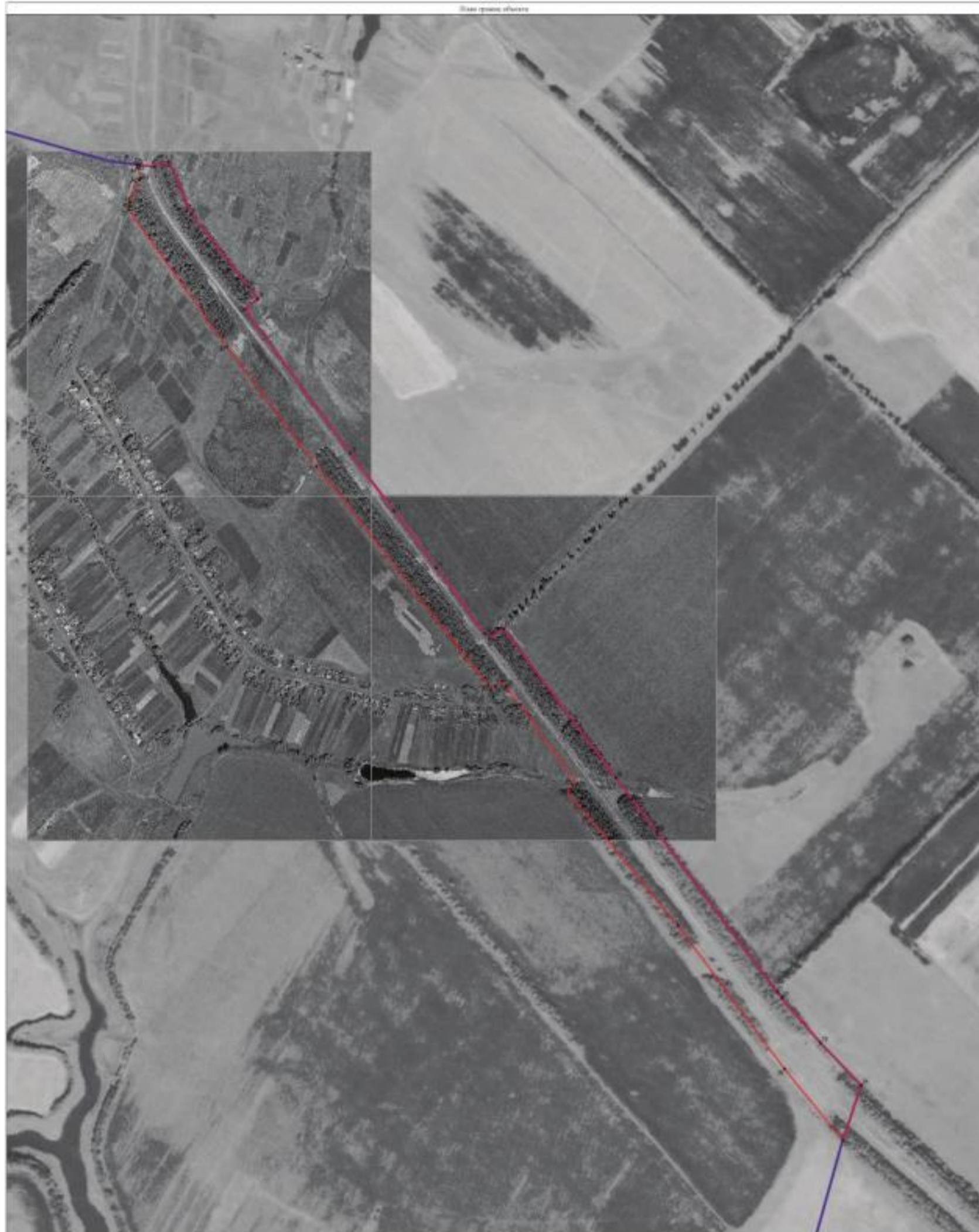

Масштаб 1:500

Материалные условия земли и объектов:

- границы территориальной зоны
- границы земельного участка (объекта)
- территория земельного участка (территориальной зоны)

Исполнитель: ООО «Инженерно-проектный центр»
 Дата: 20.08.2018
 Место составления плана: г. Челябинск, ул. Советская, д. 100, к. 100

ОПИСАНИЕ МЕСТОПОЛОЖЕНИЯ ГРАНИЦ

Зона ритуальных объектов за границами населенных пунктов - СНТ

(наименование объекта, местоположение границ которого описано
(далее - объект)

Раздел 1

Сведения об объекте		
№ п/п	Характеристики объекта	Описание характеристик
1	2	3
1	Местоположение объекта	Воронежская область, Панинский муниципальный район, Росташевское сельское поселение
2	Площадь объекта \pm величина погрешности определения площади ($P \pm \Delta P$)	45770 \pm 749 м ²
3	Иные характеристики объекта	-

Раздел 2

Сведения о местоположении границ объекта					
1. Система координат: МСК - 36, зона 2					
2. Сведения о характерных точках границ объекта					
Обозначение характерных точек границ	Координаты, м		Метод определения координат характерной точки	Средняя квадратическая погрешность положения характерной точки (Mt), м	Описание обозначения точки на местности (при наличии)
	X	Y			
1	2	3	4	5	6
1	513559.26	2150490.96	Аналитический	0.30	-
2	513573.06	2150565.59	Аналитический	0.30	-
3	513559.25	2150581.00	Аналитический	0.30	-
4	513520.46	2150581.62	Аналитический	0.30	-
5	513427.86	2150583.80	Аналитический	0.30	-
6	513391.09	2150590.18	Аналитический	0.30	-
7	513393.12	2150577.40	Аналитический	0.30	-
8	513382.43	2150541.95	Аналитический	0.30	-
9	513380.47	2150506.91	Аналитический	0.30	-
10	513385.26	2150488.57	Аналитический	0.30	-
1	513559.26	2150490.96	Аналитический	0.30	-
11	508518.30	2150362.72	Картометрический	1.00	-
12	508518.20	2150363.30	Картометрический	1.00	-
13	508482.70	2150439.30	Картометрический	1.00	-
14	508401.89	2150398.47	Картометрический	1.00	-
15	508396.73	2150394.57	Картометрический	1.00	-
16	508405.07	2150377.42	Картометрический	1.00	-
17	508433.02	2150316.69	Картометрический	1.00	-
11	508518.30	2150362.72	Картометрический	1.00	-
18	507675.64	2150430.98	Картометрический	1.00	-
19	507671.91	2150453.02	Картометрический	1.00	-
20	507631.87	2150444.71	Картометрический	1.00	-
21	507637.73	2150421.13	Картометрический	1.00	-
18	507675.64	2150430.98	Картометрический	1.00	-
22	505343.15	2151755.52	Картометрический	1.00	-
23	505343.63	2151768.92	Картометрический	1.00	-
24	505338.99	2151834.65	Картометрический	1.00	-
25	505270.74	2151825.15	Картометрический	1.00	-
26	505269.28	2151747.39	Картометрический	1.00	-
22	505343.15	2151755.52	Картометрический	1.00	-
27	506055.95	2153712.02	Аналитический	0.30	-
28	506014.45	2153786.37	Аналитический	0.30	-

1	2	3	4	5	6
29	505869.60	2153748.35	Аналитический	0.30	-
30	505934.48	2153651.98	Аналитический	0.30	-
27	506055.95	2153712.02	Аналитический	0.30	-
3. Сведения о характерных точках части (частей) границы объекта					
Обозначение характерных точек части границы	Координаты, м		Метод определения координат характерной точки	Средняя квадратическая погрешность положения характерной точки (Mt), м	Описание обозначения точки на местности (при наличии)
	X	Y			
1	2	3	4	5	6
Часть №					
-	-	-	-	-	-

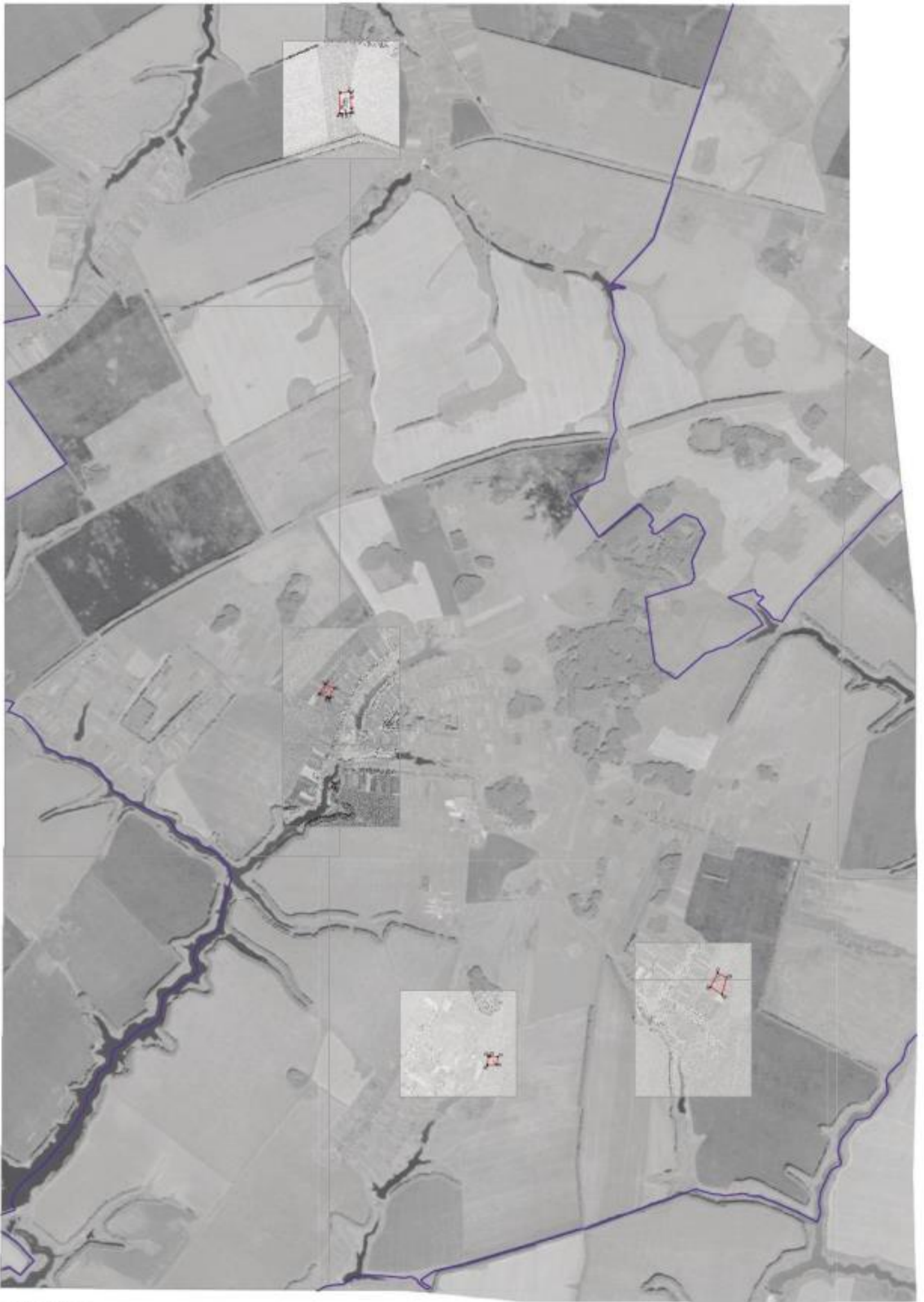

Legend
- - - - - Study Area Boundary
- - - - - Waterway
- - - - - Road
- - - - - Property Line

Map Scale: 1:5000

Map prepared by: [Logo]
Date: [Date]
Map No: [Number]