

**Управление по охране объектов культурного наследия
Воронежской области**

П Р И К А З

25 февраля 2021 г.

№ 71-01-07/96

Воронеж

О внесении изменения в приказ управления по охране объектов культурного наследия Воронежской области от 28.11.2019 №71-01-07/326

В соответствии с ч. 3 ст. 34.1 Федерального закона от 25 июня 2002 года № 73-ФЗ «Об объектах культурного наследия (памятниках истории и культуры) народов Российской Федерации», Законом Воронежской области от 05.05.2015 № 46-ОЗ «Об особенностях правового регулирования отношений, связанных с сохранением, использованием, популяризацией и государственной охраной объектов культурного наследия на территории Воронежской области», Положением об управлении по охране объектов культурного наследия Воронежской области, утвержденным постановлением правительства Воронежской области от 13.04.2015 № 275, в связи с утверждением границ территории объекта культурного наследия и приведения в соответствие с действующим законодательством нормативного правового акта

п р и к а з ы в а ю:

1. Внести в графическое описание местоположения границ (с перечнем координат характерных точек этих границ) защитных зон объектов культурного наследия, расположенных на территории Воронежской области, утвержденное приказом управления по охране объектов культурного наследия Воронежской области от 28.11.2019 № 71-01-07/326 «Об утверждении графического описания местоположения границ (с перечнем координат характерных точек этих границ)





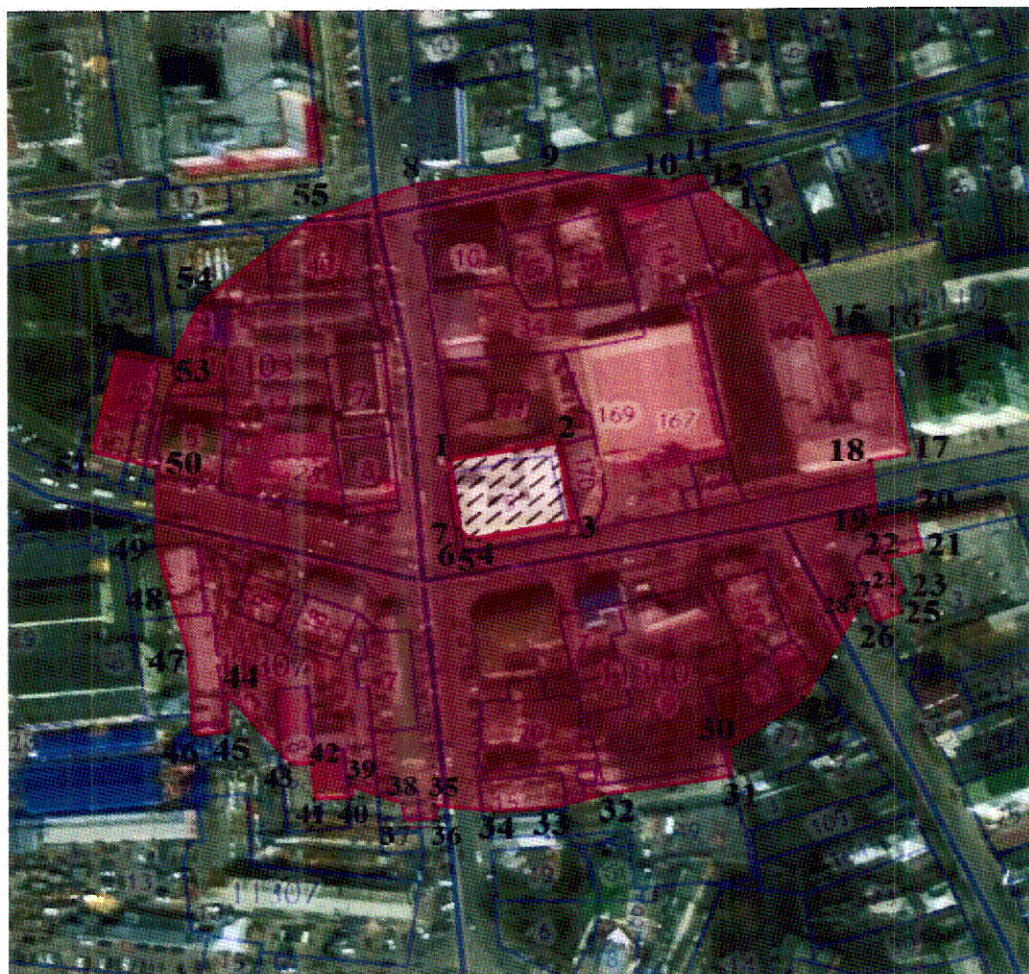

защитных зон объектов культурного наследия, расположенных на территории Воронежской области» (в редакции приказов управления по охране объектов культурного наследия Воронежской области от 27.05.2020 № 71-01-07/263, от 24.09.2020 № 71-01-07/485), изменение, изложив пункт 6 в новой редакции:

«6. Объект культурного наследия «Магазин Попова», Воронежская область, Россошанский район, г. Россошь, ул. Пролетарская, 1

6.1. Графическое описание местоположения границ защитной зоны



Условные обозначения:

-  - граница защитной зоны
-  1 - характерная точка границ защитной зоны
-  13 - кадастровый номер земельного участка
-  - граница земельного участка, включенная в ЕГРН
-  - граница кадастрового квартала
-  - границы территории ОКН «Магазин Попова»

6.2. Перечень координат характерных точек границ защитной зоны

Номер характерн ой точки	Всемирная геодезическая система координат 1984 года (WGS-84)		Координаты характерных точек в местной системе координат (МСК-36)	
	широта	долгота	X	Y
Внешняя граница				
8	50.199941	39.541218	350823.03	1325644.58
9	50.199983	39.541845	350828.34	1325689.28
10	50.199945	39.542411	350824.69	1325729.75
11	50.199974	39.542537	350828.04	1325738.70
12	50.199919	39.542572	350821.96	1325741.29
13	50.199869	39.542661	350816.49	1325747.72
14	50.199667	39.542985	350794.35	1325771.17
15	50.199434	39.543147	350768.60	1325783.11
16	50.199452	39.543381	350770.83	1325799.79
17	50.199054	39.543495	350726.68	1325808.55
18	50.199035	39.543318	350724.39	1325795.95
19	50.198836	39.543342	350702.28	1325797.97
20	50.198859	39.543511	350705.00	1325810.00
21	50.198731	39.543555	350690.82	1325813.35
22	50.198708	39.543379	350688.08	1325800.82
23	50.198597	39.543472	350675.83	1325807.63
24	50.198581	39.543425	350673.99	1325804.30
25	50.198532	39.543462	350668.59	1325807.02
26	50.198500	39.543347	350664.91	1325798.86
27	50.198557	39.543302	350671.20	1325795.56
28	50.198547	39.543258	350670.05	1325792.43
29	50.198249	39.543010	350636.65	1325775.20
30	50.198089	39.542659	350618.50	1325750.39
31	50.197996	39.542676	350608.17	1325751.75

32	50.197939	39.542095	350601.24	1325710.36
33	50.197893	39.541823	350595.85	1325691.01
34	50.197885	39.541591	350594.72	1325674.46
35	50.197904	39.541304	350596.55	1325653.94
36	50.197860	39.541307	350591.66	1325654.22
37	50.197856	39.541165	350591.07	1325644.09
38	50.197912	39.541157	350597.29	1325643.43
39	50.197967	39.540919	350603.16	1325626.35
40	50.197930	39.540923	350599.05	1325626.69
41	50.197927	39.540752	350598.55	1325614.49
42	50.198041	39.540738	350611.21	1325613.31
43	50.198042	39.540643	350611.23	1325606.52
44	50.198275	39.540338	350636.83	1325584.38
45	50.198144	39.540348	350622.27	1325585.30
46	50.198139	39.540188	350621.56	1325573.89
47	50.198402	39.540171	350650.79	1325572.26
48	50.198594	39.540085	350672.06	1325565.81
49	50.198759	39.540022	350690.35	1325561.06
50	50.199017	39.540022	350719.05	1325560.65
51	50.199071	39.539727	350724.76	1325539.50
52	50.199406	39.539847	350762.14	1325547.54
53	50.199371	39.540099	350758.50	1325565.59
54	50.199567	39.540234	350780.44	1325574.92
55	50.199832	39.540742	350810.43	1325610.77
Внутренняя граница				
1	50.199042	39.541376	350723.20	1325657.28
2	50.199100	39.541886	350730.17	1325693.60
3	50.198835	39.541951	350700.76	1325698.66
4	50.198778	39.541517	350693.98	1325667.77
5	50.198777	39.541480	350693.83	1325665.13

6	50.198788	39.541447	350695.02	1325662.75
7	50.198808	39.541426	350697.22	1325661.22

».

2. Контроль за исполнением настоящего приказа оставляю за собой.

Руководитель управления



В.А. Перцев