Правовое управление правительства
Воронежской области
ЗАРЕГИСТРИРОВАНО
«18» 11 2020г.
Регистрационный номер № 906

ДЕПАРТАМЕНТ
ИМУЩЕСТВЕННЫХ И ЗЕМЕЛЬНЫХ ОТНОШЕНИЙ
ВОРОНЕЖСКОЙ ОБЛАСТИ

ПРИКАЗ

09.11.2020 № 2566

Воронеж

О внесении изменений в приказ департамента имущественных и земельных отношений Воронежской области от 24.02.2016 № 240

В соответствии с частью 5.8 статьи 19 Федерального закона от 13.03.2006 № 38-ФЗ «О рекламе», Законом Воронежской области от 30.12.2014 № 217-ОЗ «О перераспределении отдельных полномочий органов местного самоуправления городского округа город Воронеж и исполнительных органов государственной власти Воронежской области», постановлением правительства Воронежской области от 08.05.2009 № 365 «Об утверждении Положения о департаменте имущественных и земельных отношений Воронежской области», приказом департамента имущественных и земельных отношений Воронежской области от 26.04.2019 № 1030 «О Порядке утверждения схемы размещения рекламных конструкций на территории городского округа город Воронеж»

п р и к а з ы в а ю:

1. Внести в приказ департамента имущественных и земельных отношений Воронежской области от 24.02.2016 № 240 «Об утверждении схемы размещения рекламных конструкций на территории городского округа город Воронеж» (в редакции приказов департамента имущественных и земельных отношений Воронежской области от 22.09.2017 № 1995, от 18.10.2017 № 2218, от 08.10.2018 № 2394, от 21.11.2018 № 2787,

от 06.03.2019 № 509, от 20.03.2019 № 639, от 24.04.2019 № 1024, от 05.07.2019 № 1690, от 03.09.2019 № 2273, от 03.10.2019 № 2573, от 13.11.2019 № 2897, от 22.01.2020 № 89, от 03.06.2020 № 1246, от 25.08.2020 № 1984) (далее - Приказ), следующие изменения:

1.1. В преамбуле Приказа слова «приказом департамента от 17.06.2015 № 997 «Об утверждении Административного регламента департамента имущественных и земельных отношений Воронежской области по исполнению государственной функции «Утверждение схемы размещения рекламных конструкций» заменить словами «приказом департамента имущественных и земельных отношений Воронежской области от 26.04.2019 № 1030 «О Порядке утверждения схемы размещения рекламных конструкций на территории городского округа город Воронеж».

1.2. В схеме размещения рекламных конструкций на территории городского округа город Воронеж, утвержденной Приказом:

1.2.1. Приложение № 1 изложить в редакции согласно приложению № 1 к настоящему приказу.

1.2.2. Приложение № 3 изложить в редакции согласно приложению № 2 к настоящему приказу.

1.2.3. Приложение № 4 изложить в редакции согласно приложению № 3 к настоящему приказу.

1.2.4. Приложение № 5 изложить в редакции согласно приложению № 4 к настоящему приказу.

1.2.5. Приложение № 6 изложить в редакции согласно приложению № 5 к настоящему приказу.

1.2.6. Приложение № 7 изложить в редакции согласно приложению № 6 к настоящему приказу.

1.2.7. Приложение № 8 изложить в редакции согласно приложению № 7 к настоящему приказу.

2. Отделу программного управления, анализа и мониторинга (Ишутин) обеспечить размещение настоящего приказа на официальном сайте департамента имущественных и земельных отношений Воронежской области.

3. Отделу контроля, документационного обеспечения и организации работы с обращениями граждан (Пантелеева) обеспечить официальное опубликование настоящего приказа в информационной системе «Портал Воронежской области в сети Интернет».

4. Контроль за исполнением настоящего приказа возложить на заместителя руководителя департамента имущественных и земельных отношений Воронежской области Эсауленко О.А.

Руководитель департамента С.В. Юсупов

Приложение № 1
к приказу департамента имущественных
и земельных отношений Воронежской области
от 09.11.2020 № 2566
«Приложение № 1
к схеме размещения рекламных конструкций
на территории городского округа город
Воронеж»

СХЕМА РАЗМЕЩЕНИЯ РЕКЛАМНЫХ КОНСТРУКЦИЙ
НА ТЕРРИТОРИИ ГОРОДСКОГО ОКРУГА ГОРОД ВОРОНЕЖ
(текстовая часть)

№ п/п	Номер позиции на схеме	Адрес размещения	Тип рекламной конструкции	Вид рекламной конструкции и размеры	Площадь информационного поля рекламной конструкции, кв. м.	Количество информационных полей рекламной конструкции	Высота опоры рекламной конструкции, м	Допустимый способ демонстрации изображения
1	2	3	4	5	6	7	8	9
улица 60 Армии								
1	1	ул. 60 Армии, напротив д. 29	отдельно стоящая рекламная конструкция на земельном участке	щитовая установка 6,0 х 3,0 м	18,0	2	4,5	статика, призматрон
2	2	ул. 60 Армии - бульвар Победы, д. 38	отдельно стоящая рекламная	щитовая установка 6,0 х 3,0 м	18,0	2	4,5	статика, призматрон

			конструкция на земельном участке					
3	4	ул. 60 Армии, между д. 29 и 29а	отдельно стоящая рекламная конструкция на земельном участке	щитовая установка 6,0 х 3,0 м	18,0	2	4,5	статика, призматрон
4	5	ул. 60 Армии, д. 40	отдельно стоящая рекламная конструкция на земельном участке	щитовая установка 6,0 х 3,0 м	18,0	2	4,5	статика, призматрон
улица Хользунова								
5	1	ул. Хользунова, д. 36	отдельно стоящая рекламная конструкция на земельном участке	щитовая установка 6,0 х 3,0 м	18,0	2	4,5	статика, призматрон
6	5	ул. Хользунова, д. 46г	отдельно стоящая рекламная конструкция на земельном участке	щитовая установка 6,0 х 3,0 м	18,0	2	4,5	статика, призматрон
7	6	ул. Хользунова, д. 54	отдельно стоящая рекламная конструкция на земельном участке	щитовая установка 6,0 х 3,0 м	18,0	2	4,5	статика, призматрон
8	9	ул. Хользунова, д. 64	отдельно стоящая рекламная конструкция на земельном участке	щитовая установка 6,0 х 3,0 м	18,0	2	4,5	статика, призматрон

9	14	ул. Хользунова - ул. 60 Армии, д. 2	отдельно стоящая рекламная конструкция на земельном участке	щитовая установка 6,0 х 3,0 м	18,0	2	4,5	статика, призматрон
10	15	ул. Хользунова, д. 80	отдельно стоящая рекламная конструкция на земельном участке	щитовая установка 6,0 х 3,0 м	18,0	2	4,5	статика, призматрон
11	17	ул. Хользунова, д. 84	отдельно стоящая рекламная конструкция на земельном участке	щитовая установка 6,0 х 3,0 м	18,0	2	4,5	статика, призматрон
12	20	ул. Хользунова - ул. В. Невского, д. 1а	отдельно стоящая рекламная конструкция на земельном участке	щитовая установка 6,0 х 3,0 м	18,0	2	4,5	статика, призматрон
13	24	ул. Хользунова, д. 110а	отдельно стоящая рекламная конструкция на земельном участке	щитовая установка 6,0 х 3,0 м	18,0	2	4,5	статика, призматрон
14	25	ул. Хользунова, д. 122	отдельно стоящая рекламная конструкция на земельном участке	щитовая установка 6,0 х 3,0 м	18,0	2	4,5	статика, призматрон
15	28	ул. Хользунова, д. 109	отдельно стоящая рекламная конструкция на земельном участке	щитовая установка 6,0 х 3,0 м	18,0	2	4,5	статика, призматрон

16	30	ул. Хользунова - ул. В. Невского (кольцо)	отдельно стоящая рекламная конструкция на земельном участке	щитовая установка 12,0 х 4,0 м (суперсайт)	48,0	2	12,0	статика
17	39	ул. Хользунова, д. 60	отдельно стоящая рекламная конструкция на земельном участке	щитовая установка 6,0 х 3,0 м	18,0	2	4,5	статика, призматрон
18	40	ул. Хользунова, напротив д. 54	отдельно стоящая рекламная конструкция на земельном участке	щитовая установка 6,0 х 3,0 м	18,0	2	4,5	статика, призматрон
19	41	ул. Хользунова, напротив д. 54	отдельно стоящая рекламная конструкция на земельном участке	щитовая установка 6,0 х 3,0 м	18,0	2	4,5	статика, призматрон
20	42	ул. Хользунова, д. 33г	отдельно стоящая рекламная конструкция на земельном участке	щитовая установка 6,0 х 3,0 м	18,0	2	4,5	статика, призматрон
21	44	ул. Хользунова - ул. В. Невского (кольцо), напротив д. 96	отдельно стоящая рекламная конструкция на земельном участке	щитовая установка 6,0 х 3,0 м	18,0	2	4,5	статика, призматрон
22	45	ул. Хользунова, 99а	отдельно стоящая рекламная конструкция на земельном участке	щитовая установка 1,2 х 1,8 м (лайтпостер)	2,16	2	0,4	статика, роллер

23	46	ул. Хользунова, 83 (остановка «Памятник Славы»)	отдельно стоящая рекламная конструкция на земельном участке	щитовая установка 1,2 х 1,8 м (лайтпостер) в составе остановочного павильона	2,16	2	0 - 0,4	статика, роллер, экран
улица Генерала Лизюкова								
24	4	ул. Генерала Лизюкова, д. 2	отдельно стоящая рекламная конструкция на земельном участке	светодиодный видеоэкран 8,0 х 6,0 м	48,0	1	7,5	экран
25	7	ул. Генерала Лизюкова, д. 4г	отдельно стоящая рекламная конструкция на земельном участке	объемно-пространственная конструкция	-	2	-	статика
26	11	ул. Генерала Лизюкова, д. 16	отдельно стоящая рекламная конструкция на земельном участке	щитовая установка 6,0 х 3,0 м	18,0	2	4,5	статика, призматрон
27	12	ул. Генерала Лизюкова, д. 24	отдельно стоящая рекламная конструкция на земельном участке	щитовая установка 6,0 х 3,0 м	18,0	2	4,5	статика, призматрон
28	14	ул. Генерала Лизюкова, д. 38	отдельно стоящая рекламная конструкция на земельном участке	объемно-пространственная конструкция 1,1 х 2,4 м	2,64	2	-	статика

29	15	ул. Генерала Лизюкова, д. 42в	отдельно стоящая рекламная конструкция на земельном участке	щитовая установка 6,0 х 3,0 м	18,0	2	4,5	статика, призматрон
30	16	ул. Генерала Лизюкова, д. 42в	отдельно стоящая рекламная конструкция на земельном участке	щитовая установка 6,0 х 3,0 м	18,0	2	4,5	статика, призматрон
31	17	ул. Генерала Лизюкова, д. 42, в сквер	отдельно стоящая рекламная конструкция на земельном участке	щитовая установка 6,0 х 3,0 м	18,0	2	4,5	статика, призматрон
32	20	ул. Генерала Лизюкова, д. 44б	отдельно стоящая рекламная конструкция на земельном участке	щитовая установка 6,0 х 3,0 м	18,0	2	4,5	статика, призматрон
33	22	ул. Генерала Лизюкова, д. 46	отдельно стоящая рекламная конструкция на земельном участке	щитовая установка 6,0 х 3,0 м	18,0	2	4,5	статика, призматрон
34	23	ул. Генерала Лизюкова, д. 46	отдельно стоящая рекламная конструкция на земельном участке	объемно-пространственная конструкция	3,0	2	-	статика
35	25	ул. Генерала Лизюкова, д. 54а	отдельно стоящая рекламная конструкция на земельном участке	щитовая установка 6,0 х 3,0 м	18,0	2	4,5	статика, призматрон

36	26	ул. Генерала Лизюкова, д. 56	отдельно стоящая рекламная конструкция на земельном участке	щитовая установка 6,0 х 3,0 м	18,0	2	4,5	статика, призматрон
37	27	Кольцо ул. Генерала Лизюкова - ул. В. Невского	отдельно стоящая рекламная конструкция на земельном участке	щитовая установка 12,0 х 5,0 м (суперсайт)	60,0	3	15,0	статика
38	31	ул. Генерала Лизюкова, д. 78	отдельно стоящая рекламная конструкция на земельном участке	щитовая установка 6,0 х 3,0 м	18,0	2	4,5	статика, призматрон
39	38	ул. Генерала Лизюкова, д. 85а	отдельно стоящая рекламная конструкция на земельном участке	щитовая установка 6,0 х 3,0 м	18,0	2	4,5	статика, призматрон
40	40	ул. Генерала Лизюкова, д. 65	отдельно стоящая рекламная конструкция на земельном участке	щитовая установка 6,0 х 3,0 м	18,0	2	4,5	статика, призматрон
41	43	ул. Генерала Лизюкова, д. 63	отдельно стоящая рекламная конструкция на земельном участке	щитовая установка 6,0 х 3,0 м	18,0	2	4,5	статика, призматрон
42	47	ул. Генерала Лизюкова - ул. 60 Армии, д. 8а	отдельно стоящая рекламная конструкция на земельном участке	щитовая установка 12,0 х 4,0 м (суперсайт)	48,0	2	12,0	статика

43	52	ул. Генерала Лизюкова, д. 25	отдельно стоящая рекламная конструкция на земельном участке	щитовая установка 6,0 х 3,0 м	18,0	2	4,5	статика, призматрон
44	57	ул. Генерала Лизюкова, д. 3	отдельно стоящая рекламная конструкция на земельном участке	щитовая установка 6,0 х 3,0 м	18,0	2	4,5	статика, призматрон
улица Ворошилова								
45	7	ул. Ворошилова, Мехзавод	отдельно стоящая рекламная конструкция на земельном участке	щитовая установка 6,0 х 3,0 м	18,0	2	4,5	статика, призматрон
46	8	ул. Ворошилова, Мехзавод	отдельно стоящая рекламная конструкция на земельном участке	щитовая установка 6,0 х 3,0 м	18,0	2	4,5	статика, призматрон
47	12	ул. Ворошилова, напротив д. 8	отдельно стоящая рекламная конструкция на земельном участке	щитовая установка 6,0 х 3,0 м	18,0	2	4,5	статика, призматрон
48	17	ул. Ворошилова, напротив д. 15	отдельно стоящая рекламная конструкция на земельном участке	щитовая установка 6,0 х 3,0 м	18,0	2	4,5	статика, призматрон
49	19	ул. Ворошилова, напротив д. 19	отдельно стоящая рекламная	щитовая установка 6,0 х 3,0 м	18,0	2	4,5	статика, призматрон

			конструкция на земельном участке					
50	22	ул. Ворошилова, д. 36	отдельно стоящая рекламная конструкция на земельном участке	щитовая установка 6,0 х 3,0 м	18,0	2	4,5	статика, призматрон
51	25	ул. Ворошилова, д.38а	отдельно стоящая рекламная конструкция на земельном участке	щитовая установка 6,0 х 3,0 м	18,0	2	4,5	статика, призматрон
52	26	ул. Ворошилова - ул. Домостроителей	отдельно стоящая рекламная конструкция на земельном участке	щитовая установка 12,0 х 5,0 м (суперсайт)	60,0	2	15,0	статика
53	29	ул. Ворошилова, д. 100 по ул. Матросова	отдельно стоящая рекламная конструкция на земельном участке	щитовая установка 6,0 х 3,0 м	18,0	2	4,5	статика, призматрон
54	33	ул. Ворошилова, д. 43	отдельно стоящая рекламная конструкция на земельном участке	щитовая установка 6,0 х 3,0 м	18,0	2	4,5	статика, призматрон
55	40	ул. Ворошилова, д. 11	отдельно стоящая рекламная конструкция на земельном участке	щитовая установка 6,0 х 3,0 м	18,0	2	4,5	статика, призматрон
56	43	ул. Ворошилова, д. 7а	отдельно стоящая	щитовая установка	2,16	2	-	статика,

			рекламная конструкция на земельном участке	1,2 х 1,8 м (лайтпостер) в составе остановочного павильона				роллер, экран
57	45	ул. Ворошилова, напротив д. 8 по ул. Депутатской	отдельно стоящая рекламная конструкция на земельном участке	щитовая установка 6,0 х 3,0 м	18,0	1	4,5	статика, призматрон
58	49	ул. Ворошилова, напротив д.12	отдельно стоящая рекламная конструкция на земельном участке	электронный видеоэкран 6,0 х 3,0 м	18,0	1	4,5	экран
59	51	ул. Ворошилова, сквер	отдельно стоящая рекламная конструкция на земельном участке	щитовая установка 1,2 х 1,8 м (лайтпостер) в составе остановочного павильона	2,16	2	-	статика, роллер, экран
60	53	ул. Ворошилова, сквер	отдельно стоящая рекламная конструкция на земельном участке	щитовая установка 1,2 х 1,8 м (лайтпостер)	2,16	2	0,8 – 1,2	статика, роллер
61	54	ул. Ворошилова, ТЦ "Европа"	отдельно стоящая рекламная конструкция на земельном участке	объемно-пространственная конструкция 1,5 х 4,2 м	6,3	2	-	статика
62	55	ул. Ворошилова, ТЦ	отдельно стоящая	щитовая установка	18,0	3	4,5	статика,

		"Европа"	рекламная конструкция на земельном участке	6,0 х 3,0 м				призматрон
63	59	ул. Ворошилова, д. 2 - ул. Кольцовская	отдельно стоящая рекламная конструкция на земельном участке	щитовая установка 1,2 х 1,8 м (лайтпостер)	2,16	2	0,8	статика, роллер
64	60	ул. Ворошилова, д. 12	отдельно стоящая рекламная конструкция на земельном участке	щитовая установка 1,2 х 1,8 м (лайтпостер)	2,16	2	0,8	статика, роллер
65	61	ул. Ворошилова, угол д. 1 - ул. Бахметьева	отдельно стоящая рекламная конструкция на земельном участке	щитовая установка 6,0 х 3,0 м	18,0	2	4,5	статика, призматрон
66	62	ул. Ворошилова, напротив д. 8б	отдельно стоящая рекламная конструкция на земельном участке	щитовая установка 1,2 х 1,8 м (лайтпостер)	2,16	2	0,8	статика, роллер
67	63	ул. Ворошилова, д. 16а	отдельно стоящая рекламная конструкция на земельном участке	щитовая установка 1,2 х 1,8 м (лайтпостер)	2,16	2	0,4	статика, роллер
68	64	ул. Ворошилова, д. 1г	отдельно стоящая рекламная конструкция на земельном участке	флаговая композиция 0,5 х 4,5 м	2,25	3	4,5	-

улица Космонавтов								
69	1	ул. Космонавтов, д. 2	отдельно стоящая рекламная конструкция на земельном участке	щитовая установка 6,0 х 3,0 м	18,0	2	4,5	статика, призматрон
70	3	ул. Космонавтов, д. 6а	отдельно стоящая рекламная конструкция на земельном участке	щитовая установка 6,0 х 3,0 м	18,0	2	4,5	статика, призматрон
71	4	ул. Космонавтов, д. 8	отдельно стоящая рекламная конструкция на земельном участке	щитовая установка 6,0 х 3,0 м	18,0	2	4,5	статика, призматрон
72	6	ул. Космонавтов, д. 12	отдельно стоящая рекламная конструкция на земельном участке	щитовая установка 6,0 х 3,0 м	18,0	2	4,5	статика, призматрон
73	8	ул. Космонавтов, д. 18 - бул. Пионеров	отдельно стоящая рекламная конструкция на земельном участке	щитовая установка 6,0 х 3,0 м	18,0	2	4,5	статика, призматрон
74	11	ул. Космонавтов, д. 60/1	отдельно стоящая рекламная конструкция на земельном участке	щитовая установка 6,0 х 3,0 м	18,0	2	4,5	статика, призматрон
75	13	ул. Космонавтов, напротив д. 60	отдельно стоящая рекламная	щитовая установка 6,0 х 3,0 м	18,0	2	4,5	статика, призматрон

			конструкция на земельном участке					
76	14	ул. Космонавтов, д. 31	отдельно стоящая рекламная конструкция на земельном участке	щитовая установка 6,0 х 3,0 м	18,0	2	4,5	статика, призматрон
77	15	ул. Космонавтов, д. 27	отдельно стоящая рекламная конструкция на земельном участке	щитовая установка 6,0 х 3,0 м	18,0	2	4,5	статика, призматрон
78	20	ул. Космонавтов, д. 1б	отдельно стоящая рекламная конструкция на земельном участке	щитовая установка 6,0 х 3,0 м	18,0	2	4,5	статика, призматрон
79	21	ул. Космонавтов - ул. Дорожная, д. 11б	отдельно стоящая рекламная конструкция на земельном участке	пилон 5,4 х 1,3 м	7,02	2	-	статика
80	22	ул. Космонавтов, напротив д. 7	отдельно стоящая рекламная конструкция на земельном участке	пилон 4,5 х 1,55 м	6,975	2	-	статика
81	24	ул. Космонавтов - Дорожная, д. 12	отдельно стоящая рекламная конструкция на земельном участке	пилон 6,0 х 1,2 м	7,2	2	0,25	статика
82	25	ул. Космонавтов -	отдельно стоящая	флаговая	5,4	5	10,0	-

		Дорожная, д. 12	рекламная конструкция на земельном участке	композиция 4,5 х 1,2 м				
83	28	ул. Космонавтов, 2а	отдельно стоящая рекламная конструкция на земельном участке	щитовая установка 1,2 х 1,8 м (лайтпостер)	2,16	2	0,4	статика, роллер
84	29	ул. Космонавтов, напротив д. 7	отдельно стоящая рекламная конструкция на земельном участке	флаговая композиция 4,0 х 1,5 м	6,0	3	5,0	-
85	30	ул. Космонавтов, напротив д. 7	отдельно стоящая рекламная конструкция на земельном участке	флаговая композиция 4,0 х 1,5 м	6,0	3	5,0	-
86	31	ул. Космонавтов, напротив д. 7	отдельно стоящая рекламная конструкция на земельном участке	пилон 5,4 х 1,3 м	7,02	2	-	статика
улица 20-летия Октября								
87	1	ул. 20-летия Октября, д. 92	отдельно стоящая рекламная конструкция на земельном участке	щитовая установка 1,2 х 1,8 м (лайтпостер)	2,16	2	0,8	статика, роллер
88	2	ул. 20-летия Октября, д. 88	отдельно стоящая рекламная конструкция на	щитовая установка 1,2 х 1,8 м (лайтпостер)	2,16	2	0,8	статика, роллер

			земельном участке					
89	3	ул. 20-летия Октября, д. 86, поз. 1	отдельно стоящая рекламная конструкция на земельном участке	щитовая установка 1,2 х 1,8 м (лайтпостер)	2,16	2	0,8	статика, роллер
90	5	ул. 20-летия Октября, д. 82	отдельно стоящая рекламная конструкция на земельном участке	щитовая установка 1,2 х 1,8 м (лайтпостер)	2,16	2	0,8	статика, роллер
91	6	ул. 20-летия Октября, д. 66	отдельно стоящая рекламная конструкция на земельном участке	щитовая установка 6,0 х 3,0 м	18,0	2	4,5	статика, призматрон
92	7	ул. 20-летия Октября, д. 64	отдельно стоящая рекламная конструкция на земельном участке	щитовая установка 6,0 х 3,0 м	18,0	2	4,5	статика, призматрон
93	8	ул. 20-летия Октября, д. 46, поз. 2	отдельно стоящая рекламная конструкция на земельном участке	щитовая установка 6,0 х 3,0 м	18,0	2	4,5	статика, призматрон
94	10	ул. 20-летия Октября, д. 44, поз. 2	отдельно стоящая рекламная конструкция на земельном участке	щитовая установка 6,0 х 3,0 м	18,0	2	4,5	статика, призматрон
95	12	ул. 20-летия Октября, д. 38б	отдельно стоящая рекламная	щитовая установка 6,0 х 3,0 м	18,0	2	4,5	статика,

			конструкция на земельном участке					призматрон
96	13	ул. 20-летия Октября, д. 38а	отдельно стоящая рекламная конструкция на земельном участке	щитовая установка 6,0 х 3,0 м	18,0	2	4,5	статика, призматрон
97	14	ул. 20-летия Октября, д. 38	отдельно стоящая рекламная конструкция на земельном участке	щитовая установка 6,0 х 3,0 м	18,0	2	4,5	статика, призматрон
98	15	ул. 20-летия Октября, д. 30	отдельно стоящая рекламная конструкция на земельном участке	щитовая установка 6,0 х 3,0 м	18,0	2	4,5	статика, призматрон
99	16	ул. 20-летия Октября - ул. Клубная, д. 4	отдельно стоящая рекламная конструкция на земельном участке	щитовая установка 6,0 х 3,0 м	18,0	2	4,5	статика, призматрон
100	17	ул. 20-летия Октября - ул. Красная горка	отдельно стоящая рекламная конструкция на земельном участке	щитовая установка 6,0 х 3,0 м	18,0	2	4,5	статика, призматрон
101	18	ул. 20-летия Октября, д. 4	отдельно стоящая рекламная конструкция на земельном участке	щитовая установка 6,0 х 3,0 м	18,0	2	4,5	статика, призматрон
102	20	ул. 20-летия Октября,	отдельно стоящая	щитовая установка	18,0	2	4,5	статика,

		поз. 1	рекламная конструкция на земельном участке	6,0 х 3,0 м				призматрон
103	23	ул. 20-летия Октября, напротив д. 6	отдельно стоящая рекламная конструкция на земельном участке	щитовая установка 6,0 х 3,0 м	18,0	2	4,5	статика, призматрон
104	24	ул. 20-летия Октября, д. 59	отдельно стоящая рекламная конструкция на земельном участке	щитовая установка 6,0 х 3,0 м	18,0	2	4,5	статика, призматрон
105	25	ул. 20-летия Октября, д. 59, поз. 3	отдельно стоящая рекламная конструкция на земельном участке	щитовая установка 6,0 х 3,0 м	18,0	2	4,5	статика, призматрон
106	27	ул. 20-летия Октября, д. 59, поз. 5	отдельно стоящая рекламная конструкция на земельном участке	щитовая установка 6,0 х 3,0 м	18,0	2	4,5	статика, призматрон
107	32	ул. 20-летия Октября, напротив д. 78	отдельно стоящая рекламная конструкция на земельном участке	щитовая установка 1,2 х 1,8 м (лайтпостер)	2,16	2	0,8	статика, роллер
108	33	ул. 20-летия Октября, д. 91, поз. 1	отдельно стоящая рекламная конструкция на земельном участке	щитовая установка 6,0 х 3,0 м	18,0	2	4,5	статика, призматрон

109	35	ул. 20-летия Октября, д. 95, поз. 1	отдельно стоящая рекламная конструкция на земельном участке	щитовая установка 6,0 х 3,0 м	18,0	2	4,5	статика, призматрон
110	36	ул. 20-летия Октября, д. 95, поз. 2	отдельно стоящая рекламная конструкция на земельном участке	щитовая установка 6,0 х 3,0 м	18,0	2	4,5	статика, призматрон
111	37	ул. 20-летия Октября, д. 103 - 105/1	отдельно стоящая рекламная конструкция на земельном участке	щитовая установка 6,0 х 3,0 м	18,0	2	4,5	статика, призматрон
112	38	ул. 20-летия Октября, д. 123, поз. 1	отдельно стоящая рекламная конструкция на земельном участке	щитовая установка 6,0 х 3,0 м	18,0	2	4,5	статика, призматрон
113	40	ул. 20-летия Октября, д. 86	отдельно стоящая рекламная конструкция на земельном участке	щитовая установка 1,2 х 1,8 м (лайтпостер)	2,16	2	0,8	статика, роллер
114	41	ул. 20-летия Октября, д. 77	отдельно стоящая рекламная конструкция на земельном участке	щитовая установка 1,2 х 1,8 м (лайтпостер) в составе остановочного павильона	2,16	2	-	статика, роллер, экран
115	42	ул. 20-летия Октября, д. 84/2	отдельно стоящая рекламная	щитовая установка 1,2 х 1,8 м	2,16	2	-	статика, роллер, экран

			конструкция на земельном участке	(лайтпостер) в составе остановочного павильона				
116	43	ул. 20-летия Октября, д. 78	отдельно стоящая рекламная конструкция на земельном участке	щитовая установка 6,0 х 3,0 м	18,0	2	4,5	статика, призматрон
117	50	ул. 20-летия Октября, д. 119	отдельно стоящая рекламная конструкция на земельном участке	щитовая установка 1,2 х 1,8 м (лайтпостер)	2,16	2	0,8 – 1,2	статика, роллер
118	51	ул. 20-летия Октября, д. 75	отдельно стоящая рекламная конструкция на земельном участке	щитовая установка 1,2 х 1,8 м (лайтпостер)	2,16	2	0,8	статика, роллер
119	53	ул. 20-летия Октября, д. 94 - ул. Ворошилова	отдельно стоящая рекламная конструкция на земельном участке	светодиодный видеоэкран 5,76 х 2,88 м	16,59	1	4,0 - 5,0	экран
120	54	ул. 20-летия Октября - ул. Кирова, д. 28	отдельно стоящая рекламная конструкция на земельном участке	щитовая установка 1,2 х 1,8 м (лайтпостер)	2,16	2	0,8	статика, роллер
121	55	ул. 20-летия Октября, д. 90 - ул. Кирова	отдельно стоящая рекламная конструкция на земельном участке	светодиодный видеоэкран 5,12 х 4,10 м	20,992	1	4,5	экран

122	56	ул. 20-летия Октября, д. 88	отдельно стоящая рекламная конструкция на земельном участке	щитовая установка 6,0 х 3,0 м	18,0	2	4,5	статика, призматрон
123	57	ул. 20-летия Октября, д. 82	отдельно стоящая рекламная конструкция на земельном участке	щитовая установка 6,0 х 3,0 м	18,0	2	4,5	статика, призматрон
124	58	ул. 20-летия Октября, д. 64	отдельно стоящая рекламная конструкция на земельном участке	щитовая установка 6,0 х 3,0 м	18,0	2	4,5	статика, призматрон
125	60	ул. 20-летия Октября, д. 115	отдельно стоящая рекламная конструкция на земельном участке	щитовая установка 6,0 х 3,0 м	18,0	2	4,5	статика, призматрон
126	61	ул. 20-летия Октября, д. 119 - ул. Краснознаменная	отдельно стоящая рекламная конструкция на земельном участке	щитовая установка 6,0 х 3,0 м	18,0	2	4,5	статика, призматрон
127	62	ул. 20-летия Октября, напротив д. 92	отдельно стоящая рекламная конструкция на земельном участке	щитовая установка 1,2 х 1,8 м (лайтпостер)	2,16	2	0,8	статика, роллер
128	63	ул. 20 лет Октября - ул. Кирова	отдельно стоящая рекламная конструкция на земельном участке	светодиодный видеоэкран 6,0 х 3,0 м	18,0	1	4,5	экран

улица Плехановская								
129	1	ул. Плехановская, д.53	отдельно стоящая рекламная конструкция на земельном участке	рекламная конструкция 3,7 х 2,7 м (ситиборд)	9,99	2	3,0	статика, роллер, экран
130	2	ул. Плехановская, д. 53	отдельно стоящая рекламная конструкция на земельном участке	щитовая установка 1,2 х 1,8 м (лайтпостер)	2,16	2	0,8 - 1,2	статика, роллер
131	3	ул. Плехановская, д.51	отдельно стоящая рекламная конструкция на земельном участке	рекламная конструкция 1,4 х 3,0 м (тумба)	4,2	2 - 3	-	статика
132	4	ул. Плехановская, д.45	отдельно стоящая рекламная конструкция на земельном участке	щитовая установка 1,2 х 1,8 м (лайтпостер)	2,16	2	0,8 - 1,2	статика, роллер
133	6	ул. Плехановская, д. 39	отдельно стоящая рекламная конструкция на земельном участке	щитовая установка 1,2 х 1,8 м (лайтпостер)	2,16	2	0,8 - 1,2	статика, роллер
134	7	ул. Плехановская, д. 35	отдельно стоящая рекламная конструкция на земельном участке	щитовая установка 1,2 х 1,8 м (лайтпостер)	2,16	2	0,8 - 1,2	статика, роллер
135	9	ул. Плехановская, д. 35	отдельно стоящая рекламная	щитовая установка 1,2 х 1,8 м	2,16	2	0,8 - 1,2	статика, роллер

			конструкция на земельном участке	(лайтпостер)				
136	11	ул. Плехановская - ул. Кольцовская, д. 52	отдельно стоящая рекламная конструкция на земельном участке	щитовая установка 1,2 х 1,8 м (лайтпостер)	2,16	2	0,8 - 1,2	статика, роллер
137	12	ул. Плехановская, д. 33	отдельно стоящая рекламная конструкция на земельном участке	щитовая установка 1,2 х 1,8 м (лайтпостер)	2,16	2	0,8 - 1,2	статика, роллер
138	14	ул. Плехановская, д.31	отдельно стоящая рекламная конструкция на земельном участке	щитовая установка 1,2 х 1,8 м (лайтпостер)	2,16	2	0,8 - 1,2	статика, роллер
139	17	ул. Плехановская, д. 25	отдельно стоящая рекламная конструкция на земельном участке	щитовая установка 1,2 х 1,8 м (лайтпостер)	2,16	2	0,8 - 1,2	статика, роллер
140	19	ул. Плехановская, д. 23	отдельно стоящая рекламная конструкция на земельном участке	щитовая установка 1,2 х 1,8 м (лайтпостер)	2,16	2	0,8 - 1,2	статика, роллер
141	21	ул. Плехановская, д. 19	отдельно стоящая рекламная конструкция на земельном участке	щитовая установка 1,2 х 1,8 м (лайтпостер)	2,16	2	0,8 - 1,2	статика, роллер
142	23	ул. Плехановская, д. 15	отдельно стоящая	щитовая установка	2,16	2	0,8 - 1,2	статика,

			рекламная конструкция на земельном участке	1,2 х 1,8 м (лайтпостер)				роллер
143	24	ул. Плехановская - ул. Фридриха Энгельса	отдельно стоящая рекламная конструкция на земельном участке	щитовая установка 1,2 х 1,8 м (лайтпостер)	2,16	2	0,8 – 1,2	статика, роллер
144	25	ул. Плехановская, д. 11	отдельно стоящая рекламная конструкция на земельном участке	щитовая установка 1,2 х 1,8 м (лайтпостер)	2,16	2	0,8 - 1,2	статика, роллер
145	26	ул. Плехановская, «Брно»	отдельно стоящая рекламная конструкция на земельном участке	объемно-пространственная конструкция	2,16	4	-	статика
146	28	ул. Плехановская - ул. Пушкинская	отдельно стоящая рекламная конструкция на земельном участке	светодиодный видеоэкран 4,0 х 3,0 м	12,0	1	4,0	экран
147	31	ул. Плехановская, д. 1	отдельно стоящая рекламная конструкция на земельном участке	щитовая установка 1,2 х 1,8 м (лайтпостер)	2,16	2	0,8 - 1,2	статика, роллер
148	32	ул. Плехановская, д. 2	отдельно стоящая рекламная конструкция на земельном участке	щитовая установка 1,2 х 1,8 м (лайтпостер) в составе остановочного	2,16	2	-	статика, роллер, экран

				павильона				
149	33	ул. Плехановская, д. 4	отдельно стоящая рекламная конструкция на земельном участке	щитовая установка 1,2 х 1,8 м (лайтпостер)	2,16	2	0,8 - 1,2	статика, роллер
150	35	ул. Плехановская, д. 8	отдельно стоящая рекламная конструкция на земельном участке	щитовая установка 1,2 х 1,8 м (лайтпостер)	2,16	2	0,8 - 1,2	статика, роллер
151	36	ул. Плехановская – ул. Орджоникидзе	отдельно стоящая рекламная конструкция на земельном участке	щитовая установка 1,2 х 1,8 м (лайтпостер)	2,16	2	0,8 - 1,2	статика, роллер
152	39	ул. Плехановская, д. 10	отдельно стоящая рекламная конструкция на земельном участке	щитовая установка 1,2 х 1,8 м (лайтпостер)	2,16	2	0,8 - 1,2	статика, роллер
153	41	ул. Плехановская, д. 12	отдельно стоящая рекламная конструкция на земельном участке	щитовая установка 1,2 х 1,8 м (лайтпостер)	2,16	2	0,8 - 1,2	статика, роллер
154	43	ул. Плехановская, д. 14	отдельно стоящая рекламная конструкция на земельном участке	щитовая установка 1,2 х 1,8 м (лайтпостер)	2,16	2	0,8 - 1,2	статика, роллер
155	45	ул. Плехановская, д. 14	отдельно стоящая рекламная	щитовая установка 1,2 х 1,8 м	2,16	2	0,8 - 1,2	статика, роллер

			конструкция на земельном участке	(лайтпостер)				
156	47	ул. Плехановская, д. 14	отдельно стоящая рекламная конструкция на земельном участке	щитовая установка 1,2 х 1,8 м (лайтпостер)	2,16	2	0,8 – 1,2	статика, роллер
157	48	ул. Плехановская, д. 18	отдельно стоящая рекламная конструкция на земельном участке	щитовая установка 1,2 х 1,8 м (лайтпостер)	2,16	2	0,8 - 1,2	статика, роллер
158	50	ул. Плехановская, д. 20	отдельно стоящая рекламная конструкция на земельном участке	щитовая установка 1,2 х 1,8 м (лайтпостер)	2,16	2	0,8 - 1,2	статика, роллер
159	51	ул. Плехановская, д. 22	отдельно стоящая рекламная конструкция на земельном участке	щитовая установка 1,2 х 1,8 м (лайтпостер)	2,16	2	0,8 - 1,2	статика, роллер
160	52	ул. Плехановская, д. 22	отдельно стоящая рекламная конструкция на земельном участке	щитовая установка 1,2 х 1,8 м (лайтпостер)	2,16	2	0,8 - 1,2	статика, роллер
161	54	ул. Плехановская, д. 22	отдельно стоящая рекламная конструкция на земельном участке	щитовая установка 1,2 х 1,8 м (лайтпостер) в составе остановочного павильона	2,16	2	-	статика, роллер, экран

162	55	ул. Плехановская, д. 22	отдельно стоящая рекламная конструкция на земельном участке	щитовая установка 1,2 х 1,8 м (лайтпостер) в составе остановочного павильона	2,16	2	-	статика, роллер, экран
163	57	ул. Плехановская, д. 22а	отдельно стоящая рекламная конструкция на земельном участке	щитовая установка 1,2 х 1,8 м (лайтпостер)	2,16	2	0,8 - 1,2	статика, роллер
164	60	ул. Плехановская - ул. Кольцовская, д. 31	отдельно стоящая рекламная конструкция на земельном участке	электронный видеоэкран 6,0 х 3,0 м	18,0	1	4,5	экран
165	62	ул. Плехановская, д. 40	отдельно стоящая рекламная конструкция на земельном участке	рекламная конструкция 1,4 х 3,0 м (тумба)	4,2	2 - 3	-	статика
166	64	ул. Плехановская, д. 42	отдельно стоящая рекламная конструкция на земельном участке	щитовая установка 1,2 х 1,8 м (лайтпостер)	2,16	2	0,8 - 1,2	статика, роллер
167	65	ул. Плехановская, д. 44	отдельно стоящая рекламная конструкция на земельном участке	щитовая установка 1,2 х 1,8 м (лайтпостер)	2,16	2	0,8 - 1,2	статика, роллер
168	66	ул. Плехановская, д. 46	отдельно стоящая рекламная	щитовая установка 1,2 х 1,8 м	2,16	2	0,8 - 1,2	статика, роллер

			конструкция на земельном участке	(лайтпостер)				
169	68	ул. Плехановская, д. 48	отдельно стоящая рекламная конструкция на земельном участке	объемно-пространственная конструкция	1,1	1	2,4	статика
170	70	ул. Плехановская, д. 50	отдельно стоящая рекламная конструкция на земельном участке	щитовая установка 1,2 х 1,8 м (лайтпостер)	2,16	2	0,8 - 1,2	статика, роллер
171	71	ул. Плехановская, д. 54	отдельно стоящая рекламная конструкция на земельном участке	щитовая установка 1,2 х 1,8 м (лайтпостер)	2,16	2	0,8 - 1,2	статика, роллер
172	73	ул. Плехановская, д. 58	отдельно стоящая рекламная конструкция на земельном участке	щитовая установка 1,2 х 1,8 м (лайтпостер)	2,16	2	0,8 - 1,2	статика, роллер
173	75	ул. Плехановская, д. 60	отдельно стоящая рекламная конструкция на земельном участке	щитовая установка 1,2 х 1,8 м (лайтпостер)	2,16	2	0,8 - 1,2	статика, роллер
174	77	ул. Плехановская - ул. Средне-Московская	отдельно стоящая рекламная конструкция на земельном участке	щитовая установка 3,0 х 6,0 м	18,0	2	4,5	статика, призматрон

175	79	ул. Плехановская, д. 66	отдельно стоящая рекламная конструкция на земельном участке	щитовая установка 12,0 х 5,0 м (суперсайт)	60,0	2	12,5	статика
176	80	ул. Плехановская, д. 66	отдельно стоящая рекламная конструкция на земельном участке	щитовая установка 3,0 х 6,0 м	18,0	2	4,5	статика, призматрон
177	82	ул. Плехановская, д. 51 - ул. Донбасская	отдельно стоящая рекламная конструкция на земельном участке	светодиодный видеоэкран 5,76 х 2,88 м	16,59	1	4,0 - 5,0	экран
178	83	ул. Плехановская, д. 41	отдельно стоящая рекламная конструкция на земельном участке	щитовая установка 1,2 х 1,8 м (лайтпостер)	2,16	2	0,8 - 1,2	статика, роллер
179	84	ул. Плехановская, д. 3	отдельно стоящая рекламная конструкция на земельном участке	щитовая установка 1,2 х 1,8 м (лайтпостер)	2,16	2	0,8 - 1,2	статика, роллер
180	86	ул. Плехановская, д. 14 - ул. Пушкинская	отдельно стоящая рекламная конструкция на земельном участке	щитовая установка 1,1 х 2,35 м (рекламно-информационная интерактивная конструкция)	2,59	2	0,8	экран
181	88	ул. Плехановская, 29Б	отдельно стоящая рекламная	электронный видеоэкран 8,64 х	33,1776	1	2,0	экран

			конструкция на земельном участке	3,84 м				

Приложение №2
к приказу департамента
имущественных и земельных
отношений Воронежской области
от 09.11.2020 № 2266
«Приложение №3 к схеме
размещения рекламных конструкций
на территории городского
округа город Воронеж»

СХЕМА РАЗМЕЩЕНИЯ РЕКЛАМНЫХ КОНСТРУКЦИЙ НА ТЕРРИТОРИИ ГОРОДСКОГО ОКРУГА ГОРОД ВОРОНЕЖ ДЛЯ УЧАСТКА ТЕРРИТОРИИ:

улица Хользунова

М 1:1000

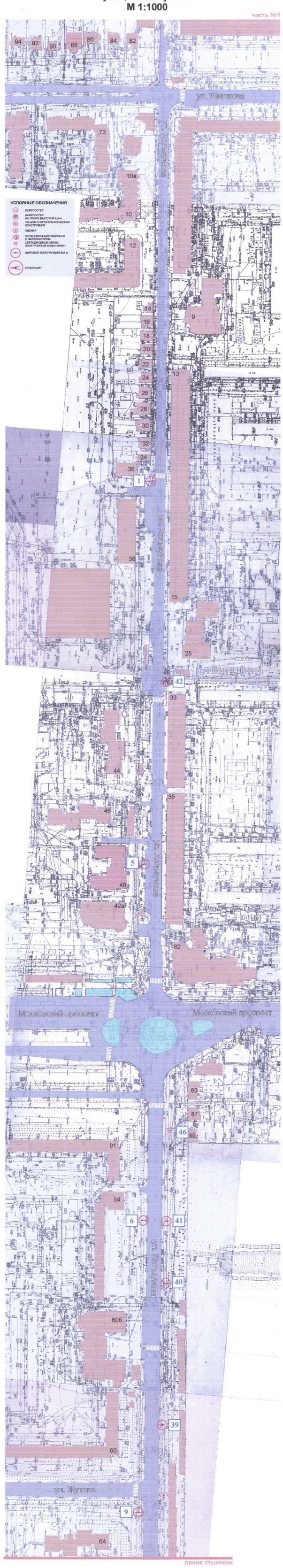

СХЕМА РАЗМЕЩЕНИЯ РЕКЛАМНЫХ КОНСТРУКЦИЙ НА ТЕРРИТОРИИ ГОРОДСКОГО ОКРУГА ГОРОД ВОРОНЕЖ ДЛЯ УЧАСТКА ТЕРРИТОРИИ:

улица Хользунова

М 1:1000

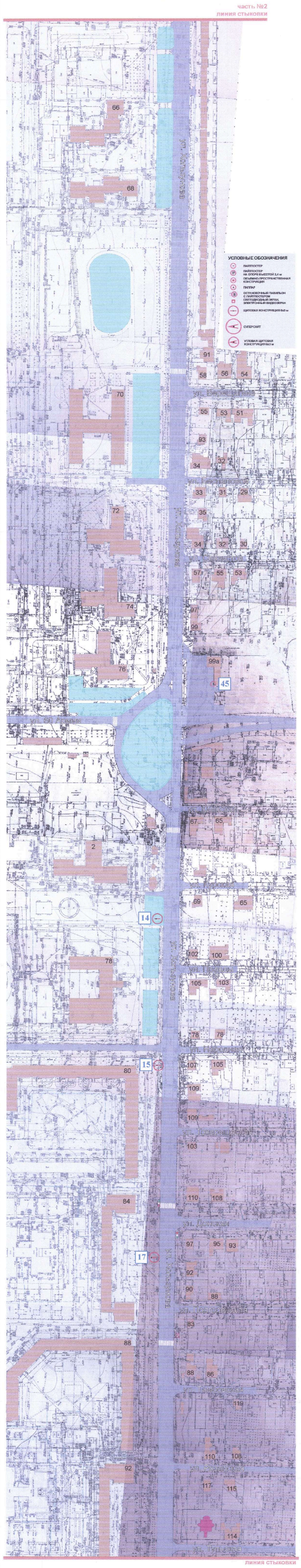

СХЕМА РАЗМЕЩЕНИЯ РЕКЛАМНЫХ КОНСТРУКЦИЙ НА ТЕРРИТОРИИ ГОРОДСКОГО ОКРУГА ГОРОД ВОРОНЕЖ ДЛЯ УЧАСТКА ТЕРРИТОРИИ:

улица Хользунова

М 1:1000

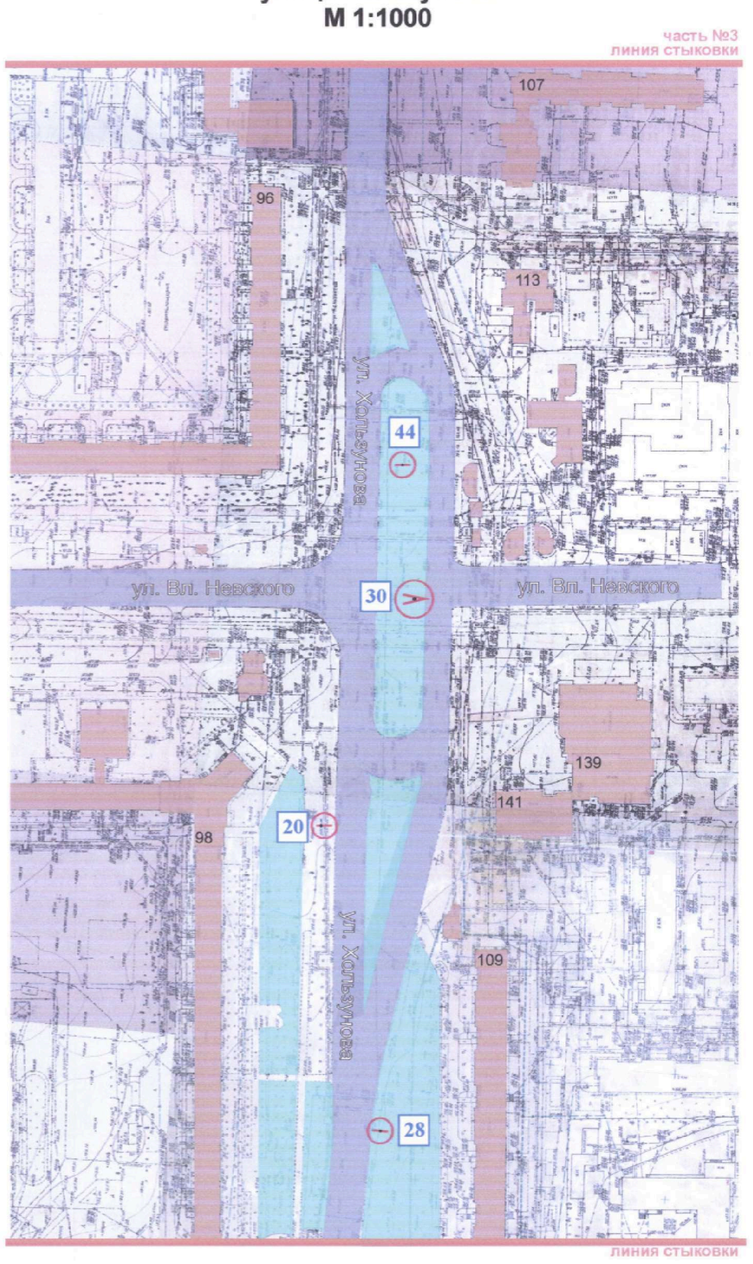

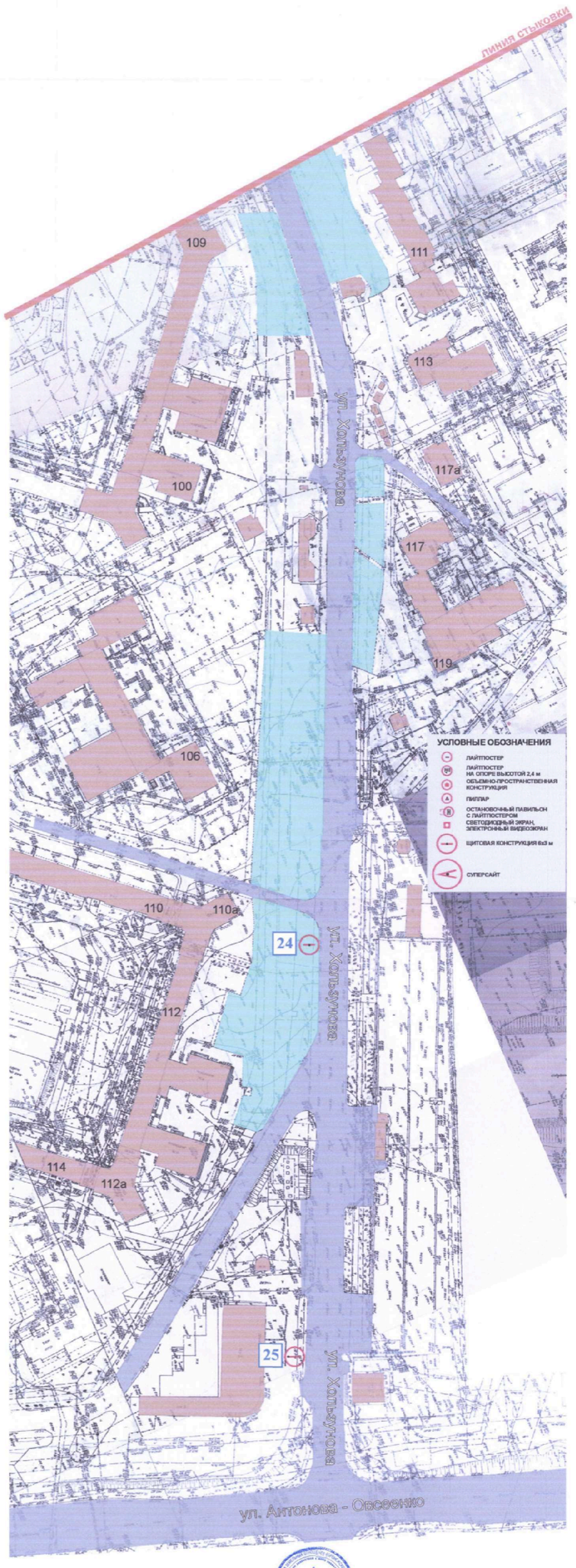

Руководитель департамента имущественных и земельных отношений Воронежской области

С.В. Юсупов

Приложение №3
к приказу департамента
имущественных и земельных
отношений Воронежской области
от 09.11.2020 № 2566

«Приложение №4 к схеме
размещения рекламных конструкций
на территории городского
округа город Воронеж»

СХЕМА РАЗМЕЩЕНИЯ РЕКЛАМНЫХ КОНСТРУКЦИЙ НА ТЕРРИТОРИИ ГОРОДСКОГО ОКРУГА ГОРОД ВОРОНЕЖ ДЛЯ УЧАСТКА ТЕРРИТОРИИ:

улица Генерала Лизюкова

М 1:1000

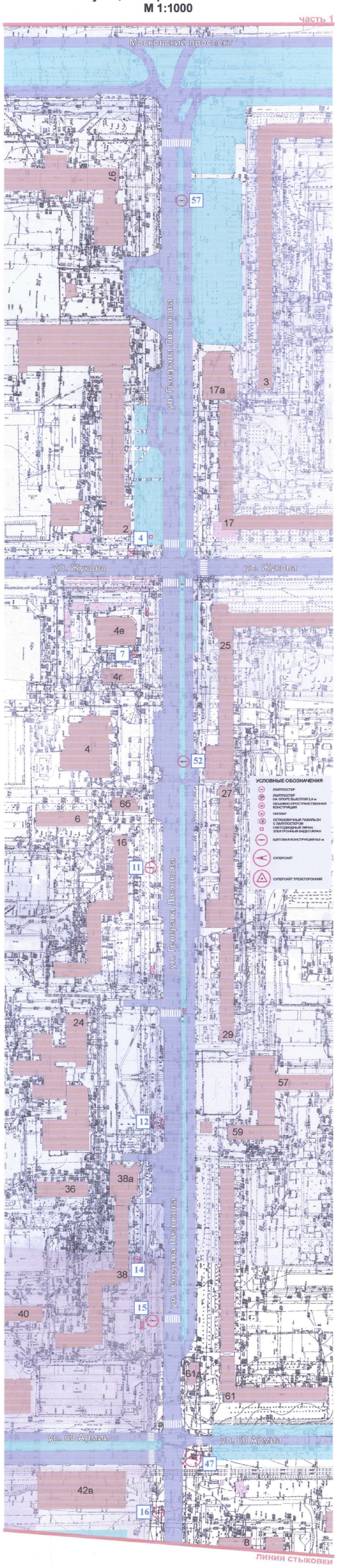

СХЕМА РАЗМЕЩЕНИЯ РЕКЛАМНЫХ КОНСТРУКЦИЙ НА ТЕРРИТОРИИ ГОРОДСКОГО ОКРУГА ГОРОД ВОРОНЕЖ ДЛЯ УЧАСТКА ТЕРРИТОРИИ:

улица Генерала Лизюкова

М 1:1000

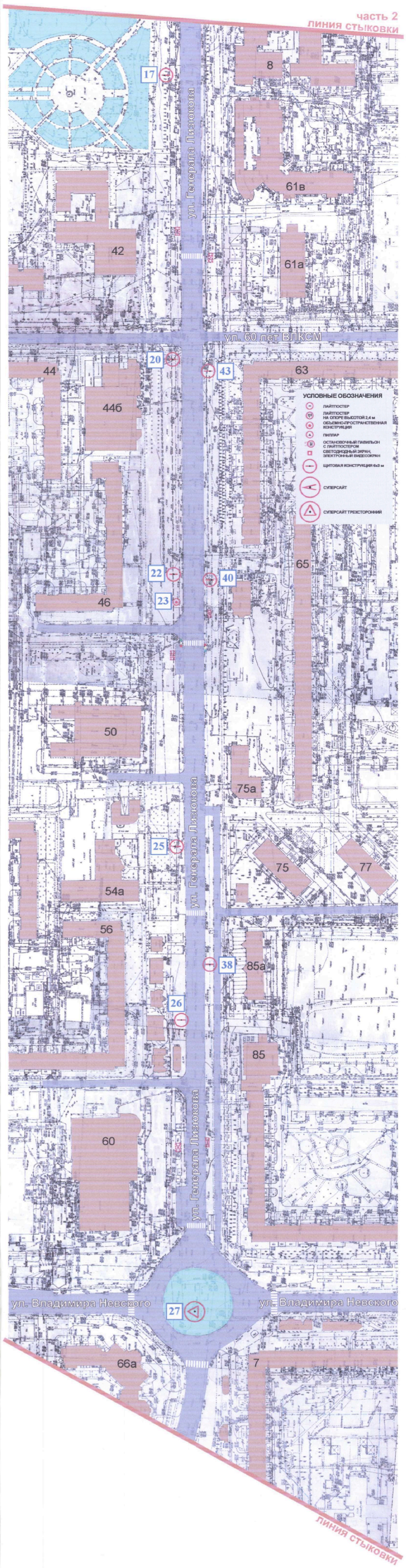

СХЕМА РАЗМЕЩЕНИЯ РЕКЛАМНЫХ КОНСТРУКЦИЙ НА ТЕРРИТОРИИ ГОРОДСКОГО ОКРУГА ГОРОД ВОРОНЕЖ ДЛЯ УЧАСТКА ТЕРРИТОРИИ:

улица Генерала Лизюкова

М 1:1000

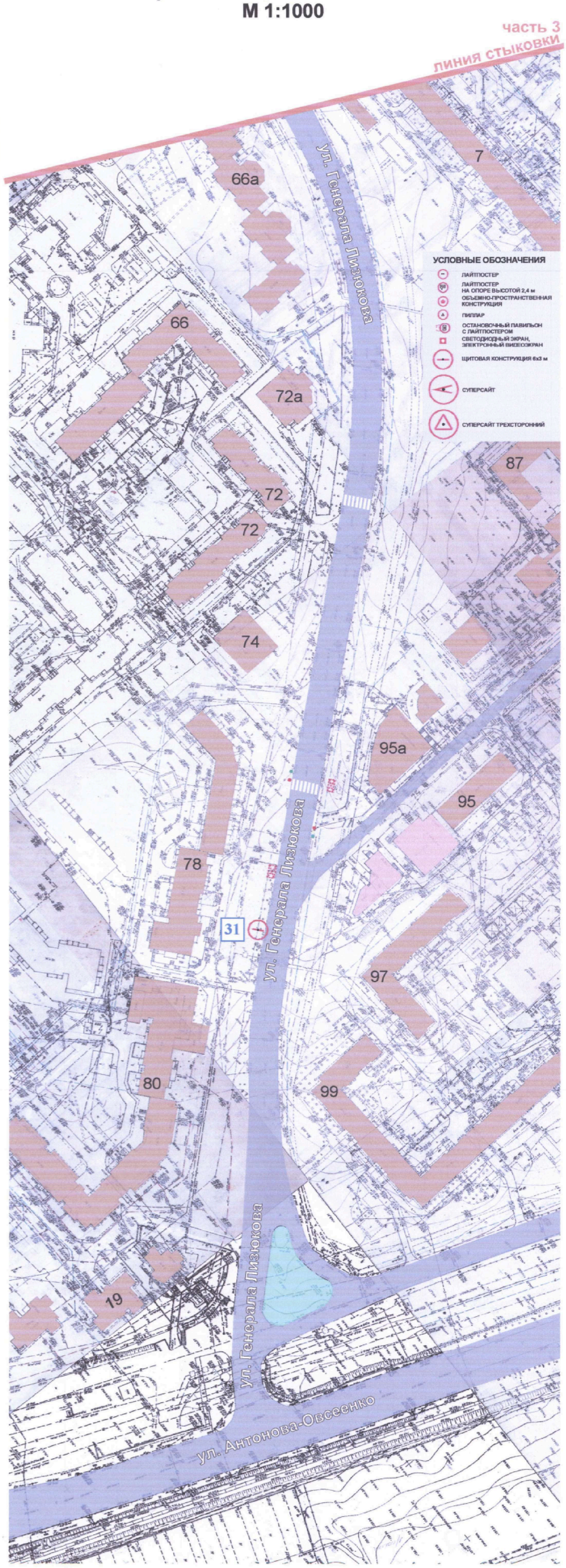

Руководитель департамента имущественных
и земельных отношений Воронежской области С.В. Юсупов

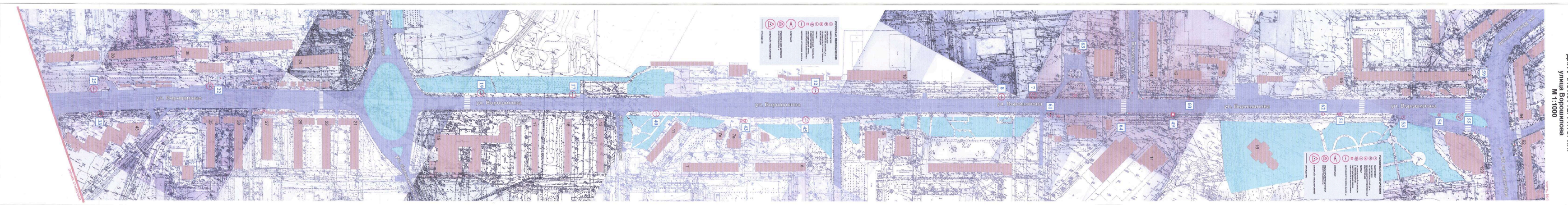
ул. Воронежская
ул. Воронежская
ул. Воронежская

СХЕМА РАЗМЕЩЕНИЯ РЕКЛАМНЫХ КОНСТРУКЦИЙ НА ТЕРРИТОРИИ ГОРОДСКОГО ОКРУГА ГОРОД ВОРОНЕЖ ДЛЯ УЧАСТКА ТЕРРИТОРИИ:

улица Ворошилова

М 1:1000

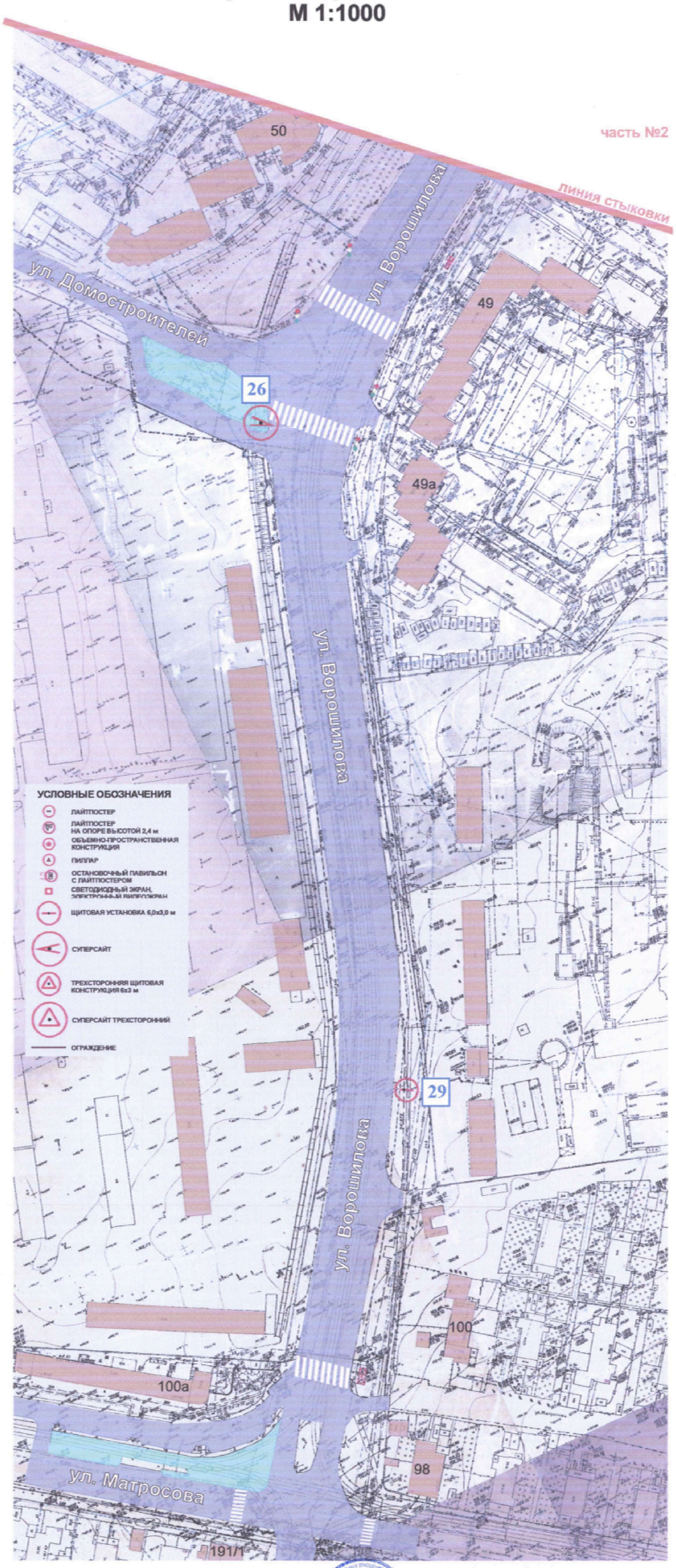

Руководитель департамента имущественных
и земельных отношений Воронежской области

С.В. Юсупов

Приложение №1
к распоряжению
департамента по земельным
и имущественным отношениям
Воронежской области
от "27" 12 2019 г. № 1-р
(Приложение № 1 к ТУ
на размещение рекламной конструкции
на территории Воронежской области)

СХЕМА РАЗМЕЩЕНИЯ РЕКЛАМНЫХ КОНСТРУКЦИЙ НА ТЕРРИТОРИИ ГОРОДСКОГО ОКРУГА ГОРОД ВОРОНЕЖ ДЛЯ УЧАСТКА ТЕРРИТОРИИ:

улица Космонавтов

М 1:1000

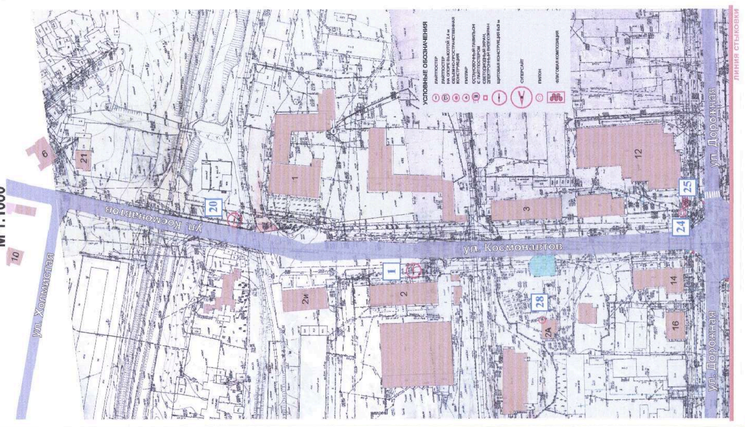
ул. Космонавтов
ул. Ростовская
ул. Ростовская
ул. Ростовская

Приложение №6
к приказу департамента
имущественных и земельных
отношений Воронежской области
от 09.11.2020 № 2566
«Приложение №7 к схеме
размещения рекламных конструкций
на территории городского
округа город Воронеж»

СХЕМА РАЗМЕЩЕНИЯ РЕКЛАМНЫХ КОНСТРУКЦИЙ НА ТЕРРИТОРИИ ГОРОДСКОГО ОКРУГА ГОРОД ВОРОНЕЖ ДЛЯ УЧАСТКА ТЕРРИТОРИИ:

улица 20 лет Октября

М 1:1000

часть №1

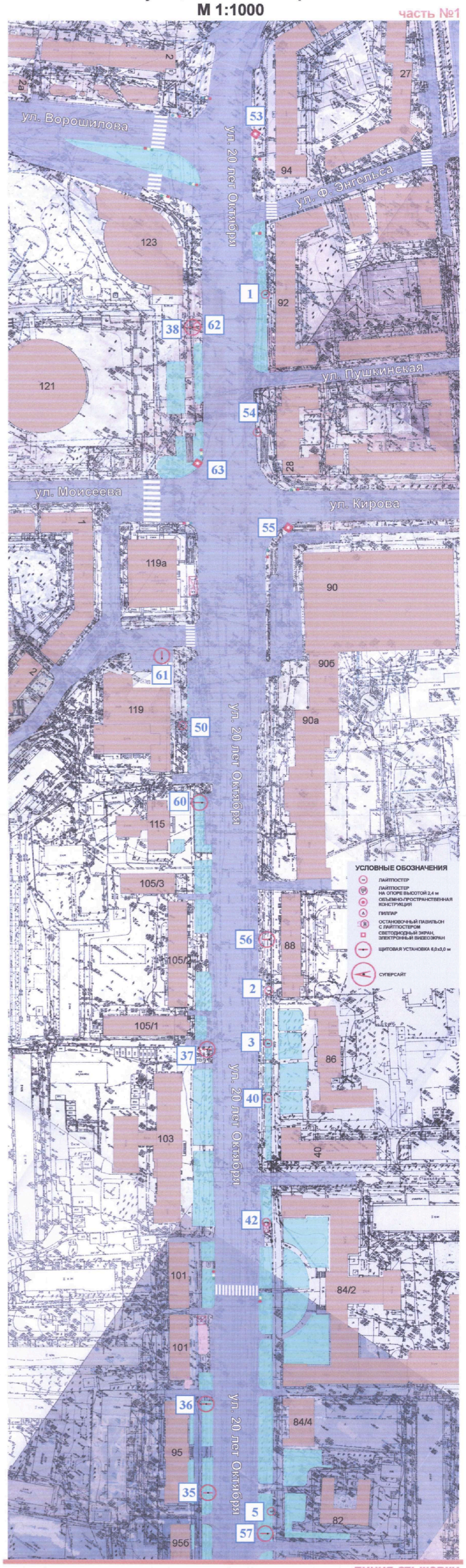

ЛИНИЯ СТЫКОВКИ

СХЕМА РАЗМЕЩЕНИЯ РЕКЛАМНЫХ КОНСТРУКЦИЙ НА ТЕРРИТОРИИ ГОРОДСКОГО ОКРУГА ГОРОД ВОРОНЕЖ ДЛЯ УЧАСТКА ТЕРРИТОРИИ:

улица 20 лет Октября

М 1:1000

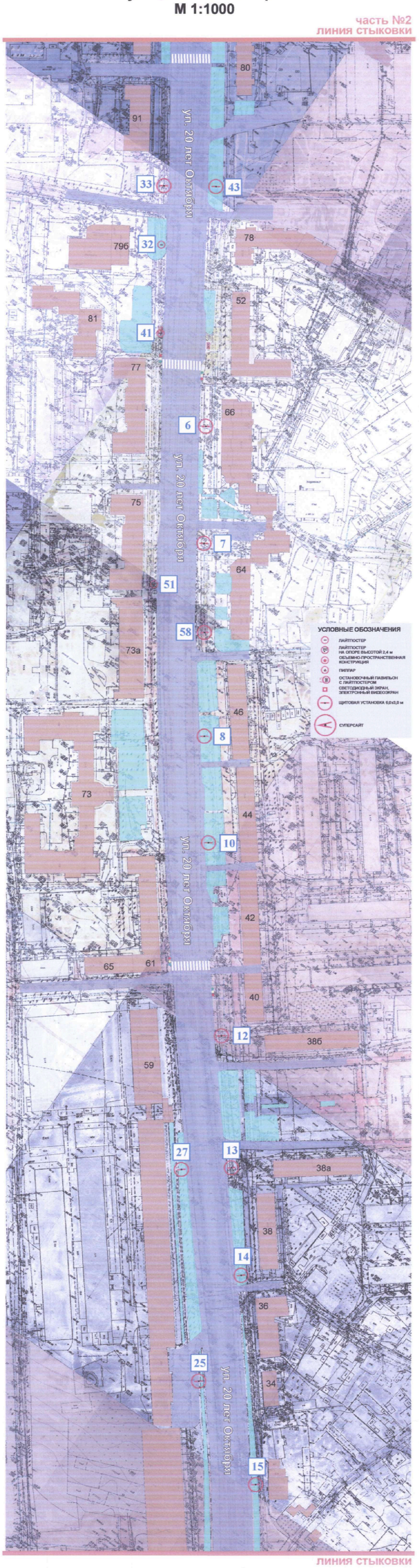

СХЕМА РАЗМЕЩЕНИЯ
РЕКЛАМНЫХ КОНСТРУКЦИЙ НА ТЕРРИТОРИИ
ГОРОДСКОГО ОКРУГА ГОРОД ВОРОНЕЖ
ДЛЯ УЧАСТКА ТЕРРИТОРИИ:
улица 20 лет Октября
М 1:1000

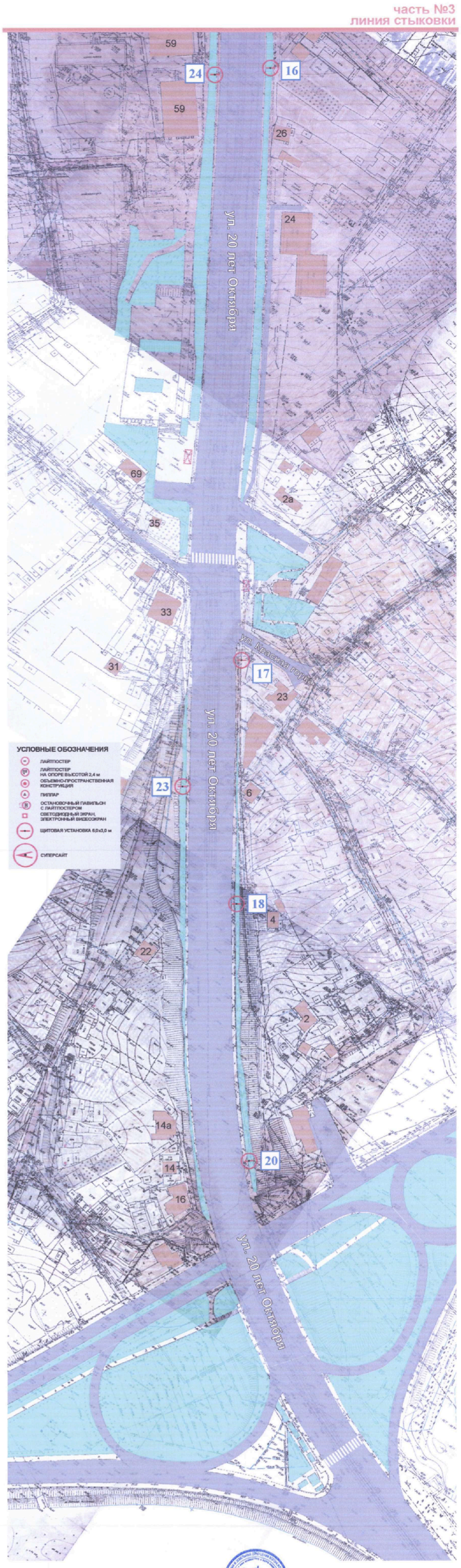

Руководитель департамента имущественных
и земельных отношений Воронежской области

С.В. Юсупов

Приложение №7
к приказу департамента
имущественных и земельных
отношений Воронежской области
от 09.11.2020 № 456.с
«Приложение №8 к схеме
размещения рекламных конструкций
на территории городского
округа город Воронеж»

СХЕМА РАЗМЕЩЕНИЯ РЕКЛАМНЫХ КОНСТРУКЦИЙ НА ТЕРРИТОРИИ ГОРОДСКОГО ОКРУГА ГОРОД ВОРОНЕЖ ДЛЯ УЧАСТКА ТЕРРИТОРИИ:

улица Плехановская

М 1:1000

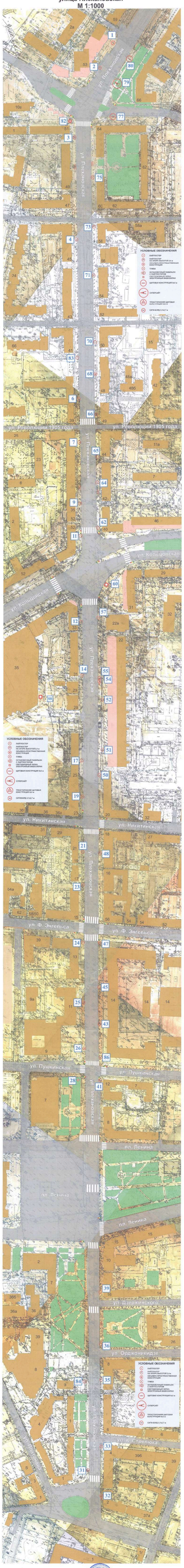

Руководитель департамента имущественных
и земельных отношений Воронежской области

С.В. Юсупов