

**Управление по охране объектов культурного наследия
Воронежской области**

П Р И К А З

15 сентября 2020 г.

№ 71-01-07/472

Воронеж

О внесении изменений в приказ управления по охране объектов культурного наследия Воронежской области от 16.04.2019 №71-01-07/104

В соответствии с ч. 3 ст. 34.1 Федерального закона от 25 июня 2002 года № 73-ФЗ «Об объектах культурного наследия (памятниках истории и культуры) народов Российской Федерации», Законом Воронежской области от 05.05.2015 № 46-ОЗ «Об особенностях правового регулирования отношений, связанных с сохранением, использованием, популяризацией и государственной охраной объектов культурного наследия на территории Воронежской области», Положением об управлении по охране объектов культурного наследия Воронежской области, утвержденным постановлением правительства Воронежской области от 13.04.2015 № 275, в связи с утверждением границ территории объектов культурного наследия и приведения в соответствие с действующим законодательством нормативного правового акта

п р и к а з ы в а ю:

1. Внести в графическое описание местоположения границ (с перечнем координат характерных точек этих границ) защитных зон объектов культурного наследия, расположенных на территории Воронежской области, утвержденное приказом управления по охране объектов культурного наследия Воронежской области от 16.04.2019 № 71-01-07/104 «Об утверждении графического описания местоположения границ (с перечнем координат

характерных точек этих границ) защитных зон объектов культурного наследия, расположенных на территории Воронежской области» (в редакции приказов управления по охране объектов культурного наследия Воронежской области от 09.04.2020 № 71-01-07/213, от 07.05.2020 № 71-01-07/238, от 27.05.2020 № 71-01-07/260), следующие изменения:

1.1. Пункты 6-7 изложить в новой редакции:

«6. Объект культурного наследия «Церковь Преображения», Воронежская область, Острогожский район, город Острогожск, ул. Авдеевская, 13 а

6.1. Графическое описание местоположения границ защитной зоны

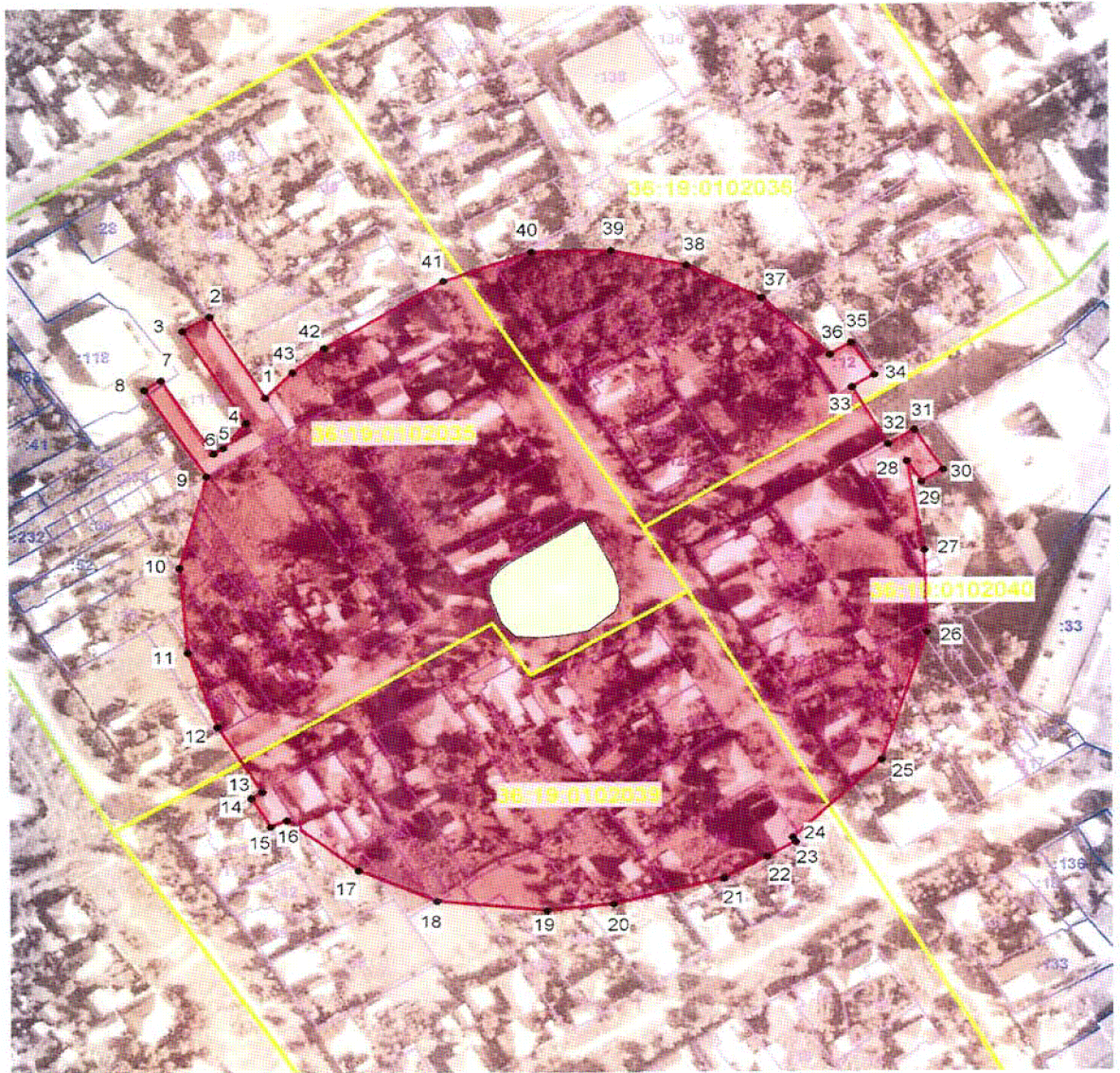

Условные обозначения:

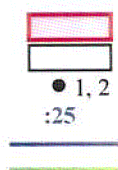

- защитная зона
- территория объекта культурного наследия
- характерная точка границ защитной зоны
- кадастровый номер земельного участка
- граница земельного участка, включенная в ЕГРН
- граница кадастрового квартала

6.2. Перечень координат характерных точек границ защитной зоны

Наименование поворотных точек	Координаты поворотных точек в МСК-36		Мера линий, м	Дирекционный угол
	X	Y		
1	423373,72	1291533,40	35,03	329°06'03"
2	423403,78	1291515,41	10,18	239°13'45"
3	423398,57	1291506,66	39,87	149°13'42"
4	423364,31	1291527,06	11,81	218°46'52"
5	423355,10	1291519,66	3,86	238°14'48"
6	423353,07	1291516,38	31,92	328°14'31"
7	423380,21	1291499,58	6,48	238°14'52"
8	423376,80	1291494,07	38,17	148°14'17"
9	423344,35	1291514,16	35,14	194°46'18"
10	423310,37	1291505,20	31,18	175°19'40"
11	423279,29	1291507,74	28,62	160°30'28"
12	423252,31	1291517,29	27,85	148°59'13"
13	423228,44	1291531,64	4,12	237°04'52"
14	423226,20	1291528,18	12,38	150°12'12"
15	423215,46	1291534,33	5,91	065°10'14"
16	423217,94	1291539,69	30	129°01'14"
17	423199,05	1291563,00	28,05	113°58'45"
18	423187,65	1291588,63	36,28	095°58'51"
19	423183,87	1291624,71	21,89	083°35'57"
20	423186,31	1291646,46	37,28	075°21'49"
21	423195,73	1291682,53	16,08	060°17'42"
22	423203,70	1291696,50	10,66	060°47'19"
23	423208,90	1291705,80	2	331°00'04"
24	423210,65	1291704,83	40,62	045°40'42"
25	423239,03	1291733,89	48,7	017°54'10"
26	423285,37	1291748,86	30,24	358°41'33"
27	423315,60	1291748,17	33,42	350°20'15"





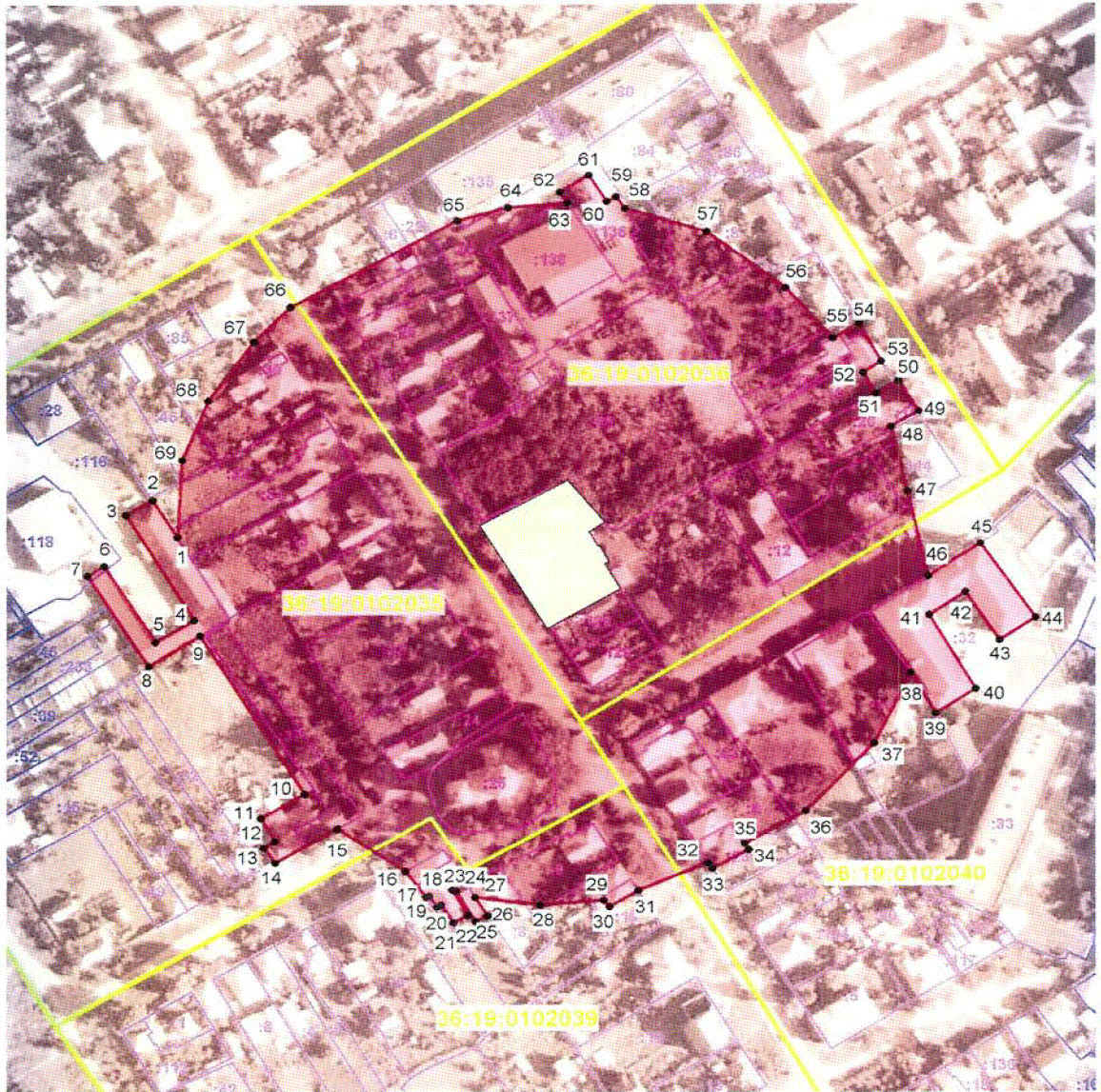

28	423348,55	1291742,56	8,99	148°16'17"
29	423340,90	1291747,29	8,45	058°18'13"
30	423345,34	1291754,48	17,8	328°16'28"
31	423360,48	1291745,12	10,16	238°21'33"
32	423355,15	1291736,47	24,21	331°15'54"
33	423376,38	1291724,83	8,54	058°01'23"
34	423380,90	1291732,07	14,11	328°35'51"
35	423392,94	1291724,72	8,24	238°12'04"
36	423388,60	1291717,72	30,5	313°14'48"
37	423409,50	1291695,50	27,24	296°51'58"
38	423421,81	1291671,20	25,05	282°29'39"
39	423427,23	1291646,74	26,11	269°16'33"
40	423426,90	1291620,63	30,74	250°00'32"
41	423416,39	1291591,74	46,09	237°52'19"
42	423391,88	1291552,71	13,71	229°40'31"
43	423383,01	1291542,26	12,84	223°38'34"

7. Объект культурного наследия «Дом Розунинга», Воронежская область, Острогожский район, город Острогожск, ул. Авдеевская, 18

7.1. Графическое описание местоположения границ защитной зоны

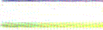

Условные обозначения:

-  - защитная зона
-  - территория объекта культурного наследия
-  1, 2 - характерная точка границ защитной зоны
-  :126 - кадастровый номер земельного участка
-  - граница земельного участка, включенная в ЕГРН
-  - граница кадастрового квартала

7.2. Перечень координат характерных точек границ защитной зоны

Наименование поворотных точек	Координаты поворотных точек в МСК-36		Мера линий, м	Дирекционный угол
	X	Y		
1	423390,61	1291523,56	15,49	328°14'58"
2	423403,78	1291515,41	10,18	239°13'45"
3	423398,57	1291506,66	43,81	149°13'53"
4	423360,93	1291529,07	14,93	238°13'36"
5	423353,07	1291516,38	31,92	328°14'31"
6	423380,21	1291499,58	6,48	238°14'52"
7	423376,80	1291494,07	38,17	148°14'17"
8	423344,35	1291514,16	20,2	056°37'57"
9	423355,46	1291531,03	66,77	149°04'02"
10	423298,19	1291565,35	16,83	238°17'00"
11	423289,34	1291551,03	9,46	151°19'19"
12	423281,04	1291555,57	4,38	235°13'20"
13	423278,54	1291551,97	6,78	146°18'36"
14	423272,90	1291555,73	24,1	058°22'03"
15	423285,54	1291576,25	27,39	124°38'08"
16	423269,97	1291598,79	11,79	144°25'22"
17	423260,38	1291605,65	1,2	066°51'51"
18	423260,85	1291606,75	4,78	148°26'23"
19	423256,78	1291609,25	1,58	057°06'45"
20	423257,64	1291610,58	7,66	147°54'27"
21	423251,15	1291614,65	5,46	060°51'13"
22	423253,81	1291619,42	10,47	330°57'41"
23	423262,96	1291614,34	1,37	103°07'13"
24	423262,65	1291615,67	12,72	150°06'36"
25	423251,62	1291622,01	4,49	062°07'21"
26	423253,72	1291625,98	7,8	327°56'24"
27	423260,33	1291621,84	21,94	097°26'09"
28	423257,49	1291643,60	20,96	085°11'03"
29	423259,25	1291664,49	3,03	140°21'51"
30	423256,92	1291666,42	11,15	058°27'48"
31	423262,75	1291675,92	25,18	066°01'50"
32	423272,98	1291698,93	2,61	145°45'45"
33	423270,82	1291700,40	13,85	059°47'18"

34	423277,79	1291712,37	2,68	329°48'18"
35	423280,11	1291711,02	23,25	059°25'15"
36	423291,94	1291731,04	33,34	042°45'50"
37	423316,42	1291753,68	28,07	025°28'10"
38	423341,76	1291765,75	16,75	150°43'34"
39	423327,15	1291773,94	16,05	056°39'59"
40	423335,97	1291787,35	30,79	329°47'45"
41	423362,58	1291771,86	14,54	055°57'37"
42	423370,72	1291783,91	20,66	146°26'54"
43	423353,50	1291795,33	14,33	056°09'17"
44	423361,48	1291807,23	32,22	325°23'33"
45	423388,00	1291788,93	20,9	236°23'37"
46	423376,43	1291771,52	31,17	347°17'16"
47	423406,84	1291764,66	23,83	346°42'16"
48	423430,03	1291759,18	10,78	058°04'45"
49	423435,73	1291768,33	12,71	328°52'26"
50	423446,61	1291761,76	8,76	238°55'27"
51	423442,09	1291754,26	8,56	330°28'15"
52	423449,54	1291750,04	7,21	055°33'40"
53	423453,62	1291755,99	15,34	331°37'51"
54	423467,12	1291748,70	9,96	239°08'06"
55	423462,01	1291740,15	24,11	319°42'38"
56	423480,40	1291724,56	32,89	307°57'38"
57	423500,63	1291698,63	28,32	287°30'26"
58	423509,15	1291671,62	5,05	325°14'25"
59	423513,30	1291668,74	3,55	243°00'05"
60	423511,69	1291665,58	11,13	328°10'48"
61	423521,15	1291659,71	11,38	237°07'11"
62	423514,97	1291650,15	4,46	147°33'30"
63	423511,21	1291652,54	19,67	264°43'16"
64	423509,4	1291632,95	17,53	254°36'57"
65	423504,75	1291616,05	63,42	240°34'52"
66	423473,6	1291560,81	17,4	223°50'08"
67	423461,05	1291548,76	26,06	215°19'50"
68	423439,79	1291533,69	23,13	201°38'25"
69	423418,29	1291525,16	27,73	183°18'30"

».



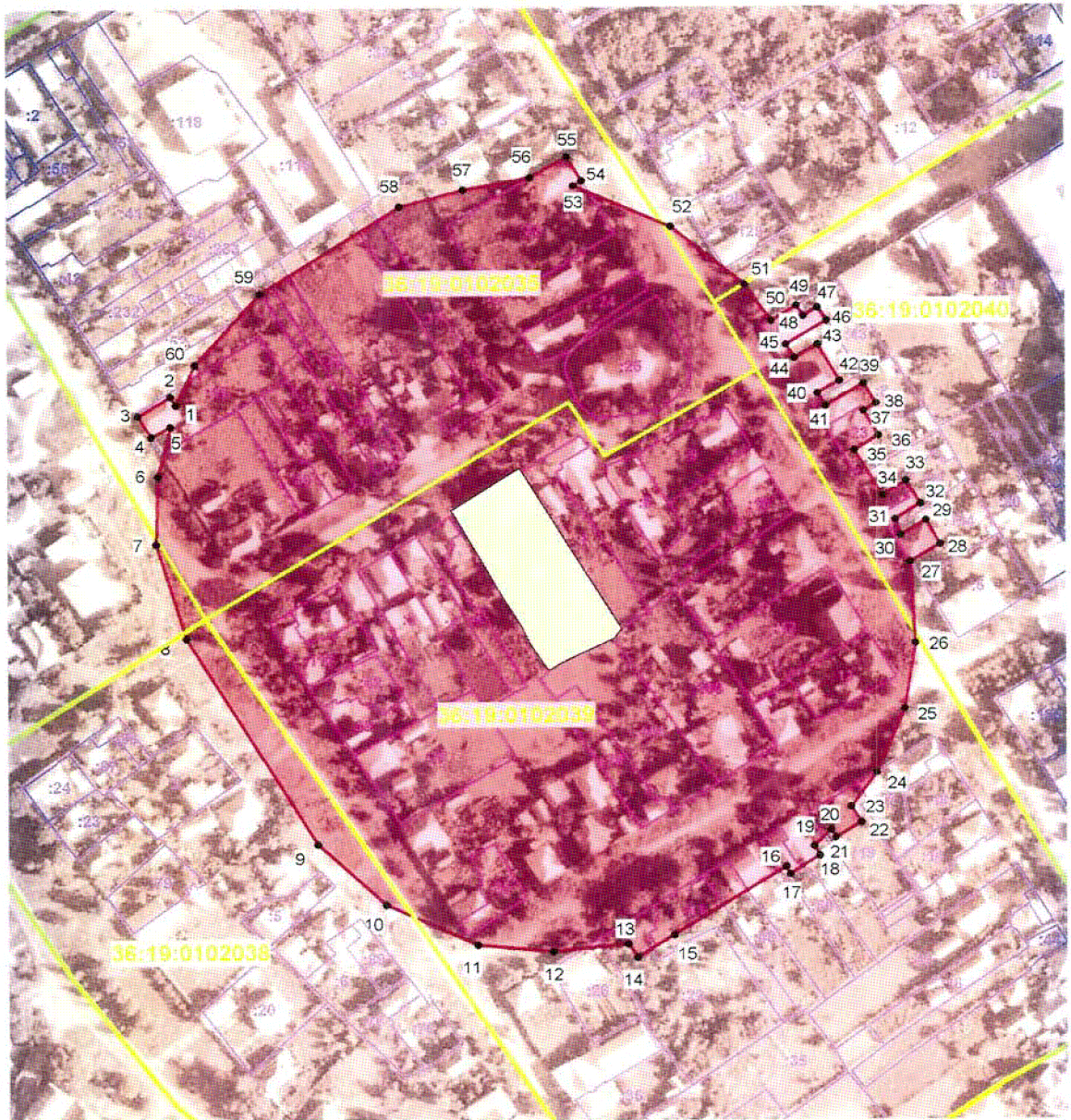

1.2. Пункт 11 изложить в новой редакции:

«11. Объект культурного наследия «Дом церковный», Воронежская область, Острогожский район, город Острогожск, ул. Коммунаров, 45

11.1. Графическое описание местоположения границ защитной зоны

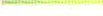

Условные обозначения:

-  - защитная зона
-  - территория объекта культурного наследия
-  1, 2 - характерная точка границ защитной зоны
-  :6 - кадастровый номер земельного участка
-  - граница земельного участка, включенная в ЕГРН
-  - граница кадастрового квартала

11.2. Перечень координат характерных точек границ защитной зоны

Наименование поворотных точек	Координаты поворотных точек в МСК-36		Мера линий, м	Дирекционный угол
	X	Y		
1	423289,03	1291473,63	3,64	328°00'41"
2	423292,12	1291471,70	12,93	238°01'05"
3	423285,27	1291460,73	8,68	147°59'41"
4	423277,91	1291465,33	7,24	060°34'08"
5	423281,47	1291471,64	17,9	193°42'09"
6	423264,08	1291467,40	23,78	181°38'19"
7	423240,31	1291466,72	34,91	162°50'30"
8	423206,95	1291477,02	85,61	148°51'34"
9	423133,68	1291521,29	31,54	132°27'21"
10	423112,39	1291544,56	34,13	114°29'33"
11	423098,24	1291575,62	25,91	095°00'15"
12	423095,98	1291601,43	25,59	084°24'59"
13	423098,47	1291626,90	5,58	144°37'46"
14	423093,92	1291630,13	14,82	058°12'28"
15	423101,73	1291642,73	44,59	058°09'09"
16	423125,26	1291680,61	3,03	152°04'59"
17	423122,58	1291682,03	11,93	056°35'23"
18	423129,15	1291691,99	3,8	329°19'14"
19	423132,42	1291690,05	8,18	045°02'58"
20	423138,20	1291695,84	3,15	148°52'50"
21	423135,50	1291697,47	10,14	058°33'06"
22	423140,79	1291706,12	6,54	328°34'14"
23	423146,37	1291702,71	14,93	035°52'20"
24	423158,47	1291711,46	24,81	022°50'37"
25	423181,33	1291721,09	23,44	009°10'52"
26	423204,47	1291724,83	28,57	356°28'07"
27	423232,99	1291723,07	12,08	059°20'14"
28	423239,15	1291733,46	9,74	329°19'43"
29	423247,53	1291728,49	9,98	239°16'21"
30	423242,43	1291719,91	5,76	340°25'59"
31	423247,86	1291717,98	10,3	058°03'13"
32	423253,31	1291726,72	9,44	328°12'49"
33	423261,33	1291721,75	9,33	237°36'15"

34	423256,33	1291713,87	18,6	328°25'44"
35	423272,18	1291704,13	9,75	058°56'08"
36	423277,21	1291712,48	10,25	329°47'02"
37	423286,07	1291707,32	5,04	057°43'46"
38	423288,76	1291711,58	8,05	328°49'00"
39	423295,65	1291707,41	15,07	239°03'44"
40	423287,90	1291694,48	5,25	329°02'10"
41	423292,40	1291691,78	8,59	059°58'26"
42	423296,70	1291699,22	14,8	329°57'09"
43	423309,51	1291691,81	9,02	239°59'42"
44	423305,00	1291684,00	5,45	328°12'23"
45	423309,63	1291681,13	16,1	058°25'56"
46	423318,06	1291694,85	5,5	326°48'05"
47	423322,66	1291691,84	5,7	238°07'21"
48	423319,65	1291687,00	4,34	327°24'27"
49	423323,31	1291684,66	10,03	238°29'50"
50	423318,07	1291676,11	15,58	325°06'59"
51	423330,85	1291667,20	32,4	309°17'22"
52	423351,37	1291642,12	35,96	293°46'41"
53	423365,87	1291609,21	3,37	058°20'13"
54	423367,64	1291612,08	9,89	328°46'05"
55	423376,10	1291606,95	14,5	239°34'43"
56	423368,76	1291594,45	23,24	259°35'22"
57	423364,56	1291571,59	22,6	254°58'26"
58	423358,70	1291549,76	56,39	237°29'57"
59	423328,40	1291502,20	33,47	221°27'47"
60	423303,32	1291480,04	15,66	204°09'34"

».





1.3. Пункт 18 изложить в новой редакции:

«18. Объект культурного наследия «Водонапорная башня», Воронежская область, Острогожский район, г. Острогожск, ул. Мира, 12 (уточненный адрес: Воронежская область, Острогожский район, г. Острогожск, ул. Мира, 24)

18.1. Графическое описание местоположения границ защитной зоны

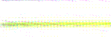

Условные обозначения:

-  - граница защитной зоны
-  - граница защитной зоны
-  1, 2 - характерная точка границ защитной зоны
-  :119 - кадастровый номер земельного участка
-  - граница земельного участка, включенная в ЕГРН
-  - граница кадастрового квартала

18.2. Перечень координат характерных точек границ защитной зоны

Наименование поворотных точек	Координаты поворотных точек в МСК-36		Мера линий, м	Дирекционный угол
	X	Y		
1	424 830.26	1 291 290.42	29.76	271°28'57"
2	424 831.03	1 291 260.67	31.29	255°37'18"
3	424 823.26	1 291 230.36	44.44	237°18'01"
4	424 799.25	1 291 192.96	51.87	211°17'16"
5	424 754.92	1 291 166.02	8.87	238°10'21"
6	424 750.24	1 291 158.48	9.03	151°08'11"
7	424 742.33	1 291 162.84	40.86	178°39'14"
8	424 701.48	1 291 163.80	30.04	320°06'15"
9	424 724.53	1 291 144.53	11.95	228°09'19"
10	424 716.56	1 291 135.63	39.24	137°57'15"
11	424 687.42	1 291 161.91	3.07	048°18'16"
12	424 689.46	1 291 164.20	49.96	146°35'12"
13	424 647.76	1 291 191.71	31.27	129°51'43"
14	424 627.72	1 291 215.71	7.65	236°57'15"
15	424 623.55	1 291 209.30	9.31	148°36'51"
16	424 615.60	1 291 214.15	8.32	058°52'15"
17	424 619.90	1 291 221.27	8.23	328°43'32"
18	424 626.93	1 291 217.00	40.43	109°38'26"
19	424 613.34	1 291 255.08	38.55	086°49'57"
20	424 615.47	1 291 293.57	11.87	143°48'21"
21	424 605.89	1 291 300.58	11.59	054°43'57"
22	424 612.58	1 291 310.04	8.1	326°59'49"
23	424 619.37	1 291 305.63	46.94	059°47'31"
24	424 642.99	1 291 346.20	22.12	040°37'05"
25	424 659.78	1 291 360.60	1.97	142°25'53"
26	424 658.22	1 291 361.80	5.47	055°12'20"
27	424 661.34	1 291 366.29	4.04	326°49'17"
28	424 664.72	1 291 364.08	10.15	030°33'26"
29	424 673.46	1 291 369.24	7.61	147°46'16"
30	424 667.02	1 291 373.30	13.42	057°39'35"
31	424 674.20	1 291 384.64	11.16	325°46'08"
32	424 683.43	1 291 378.36	7	238°18'24"
33	424 679.75	1 291 372.40	42.55	011°07'30"

34	424 721.50	1 291 380.61	24.88	351°52'00"
35	424 746.13	1 291 377.09	27.99	336°45'01"
36	424 771.85	1 291 366.04	5.71	057°27'06"
37	424 774.92	1 291 370.85	6.53	324°51'00"
38	424 780.26	1 291 367.09	5.41	238°13'09"
39	424 777.41	1 291 362.49	10.47	327°31'29"
40	424 786.24	1 291 356.87	3.41	055°08'44"
41	424 788.19	1 291 359.67	7.44	327°57'14"
42	424 794.50	1 291 355.72	3.48	236°51'31"
43	424 792.60	1 291 352.81	29.03	313°41'16"
44	424 812.65	1 291 331.82	44.99	293°02'35"

».

2. Контроль за исполнением настоящего приказа оставляю за собой.

Руководитель управления

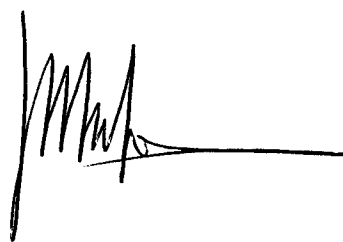

В.А. Перцев