Правовое управление правительства
Воронежской области
ЗАРЕГИСТРИРОВАНО
«17» 08 2020
Регистрационный номер № 617

ДЕПАРТАМЕНТ
ИМУЩЕСТВЕННЫХ И ЗЕМЕЛЬНЫХ ОТНОШЕНИЙ
ВОРОНЕЖСКОЙ ОБЛАСТИ

ПРИКАЗ

10.08.2020 № 1852

Воронеж

О внесении изменений в приказ департамента имущественных и земельных отношений Воронежской области от 29.11.2017 № 2540

В соответствии с частью 5.8 статьи 19 Федерального закона от 13.03.2006 № 38-ФЗ «О рекламе», Законом Воронежской области от 30.12.2014 № 217-ОЗ «О перераспределении отдельных полномочий органов местного самоуправления городского округа город Воронеж и исполнительных органов государственной власти Воронежской области», постановлением правительства Воронежской области от 08.05.2009 № 365 «Об утверждении Положения о департаменте имущественных и земельных отношений Воронежской области», приказом департамента имущественных и земельных отношений Воронежской области от 26.04.2019 № 1030 «О Порядке утверждения схемы размещения рекламных конструкций на территории городского округа город Воронеж»

п р и к а з ы в а ю:

1. Внести в схему размещения рекламных конструкций на территории городского округа город Воронеж, утвержденную приказом департамента имущественных и земельных отношений Воронежской области от 29.11.2017 № 2540 «Об утверждении схемы размещения рекламных конструкций на территории городского округа город Воронеж» (в редакции приказов департамента имущественных и земельных отношений Воронежской области

от 17.10.2018 № 2477, от 15.08.2019 № 2122, от 29.05.2020 № 1177), следующие изменения:

1.1. Приложение № 1 изложить в редакции согласно приложению № 1 к настоящему приказу.

1.2. Приложение № 3 изложить в редакции согласно приложению № 2 к настоящему приказу.

2. Отделу программного управления, анализа и мониторинга (Ишутин) обеспечить размещение настоящего приказа на официальном сайте департамента имущественных и земельных отношений Воронежской области.

3. Отделу контроля, документационного обеспечения и организации работы с обращениями граждан (Пантелеева) обеспечить официальное опубликование настоящего приказа в информационной системе «Портал Воронежской области в сети Интернет».

4. Контроль за исполнением настоящего приказа возложить на заместителя руководителя департамента имущественных и земельных отношений Воронежской области Эсауленко О.А.

Руководитель департамента С.В. Юсупов

Приложение № 1
к приказу департамента имущественных
и земельных отношений Воронежской области
от 10.08.2020 № 1852
«Приложение № 1
к схеме размещения рекламных конструкций
на территории городского округа город
Воронеж»

СХЕМА РАЗМЕЩЕНИЯ РЕКЛАМНЫХ КОНСТРУКЦИЙ
НА ТЕРРИТОРИИ ГОРОДСКОГО ОКРУГА ГОРОД ВОРОНЕЖ
(текстовая часть)

№ п/п	Номер позиции на схеме	Адрес размещения	Тип рекламной конструкции	Вид рекламной конструкции и размеры	Площадь информационного поля рекламной конструкции, кв. м.	Количество информационных полей рекламной конструкции	Высота опоры рекламной конструкции, м	Допустимый способ демонстрации изображения
1	2	3	4	5	6	7	8	9
улица Текстильщиков								
1.	1	ул. Текстильщиков, д. 2	отдельно стоящая рекламная конструкция на земельном участке	пилон 1,5 х 3,0 м	4,5	2	-	статика
2.	2	ул. Текстильщиков, д. 5	отдельно стоящая рекламная конструкция на	объемно-пространственная конструкция	5,28	1	-	статика

			земельном участке	3,3 х 1,6				
улица Урицкого								
3.	1	ул. Урицкого, д. 58а	отдельно стоящая рекламная конструкция на земельном участке	щитовая установка 6,0 х 3,0 м	18,0	2	4,5	статика, призматрон
4.	4	ул. Урицкого, д. 86	отдельно стоящая рекламная конструкция на земельном участке	объемно-пространственная конструкция	-	-	-	статика
5.	5	ул. Урицкого, д. 90	отдельно стоящая рекламная конструкция на земельном участке	щитовая установка 6,0 х 3,0 м	18,0	2	4,5	статика, призматрон
6.	6	ул. Урицкого - Московский проспект, д. 4	отдельно стоящая рекламная конструкция на земельном участке	щитовая установка 6,0 х 3,0 м	18,0	2	4,5	статика, призматрон
7.	8	ул. Урицкого, напротив д. 70	отдельно стоящая рекламная конструкция на земельном участке	щитовая установка 6,0 х 3,0 м	18,0	2	4,5	статика, призматрон
8.	9	ул. Урицкого, напротив д. 68	отдельно стоящая рекламная конструкция на земельном участке	щитовая установка 6,0 х 3,0 м	18,0	2	4,5	статика, призматрон
9.	10	ул. Урицкого, д. 58а	отдельно стоящая рекламная конструкция на	щитовая установка 1,2 х 1,8 м (лайтпостер)	2,16	2	0,4	статика, роллер

			земельном участке					
10.	11	ул. Урицкого, д. 58а	отдельно стоящая рекламная конструкция на земельном участке	щитовая установка 1,2 х 1,8 м (лайтпостер)	2,16	2	0,4	статика, роллер
улица Урывского								
11.	1	ул. Урывского, д. 17а	отдельно стоящая рекламная конструкция на земельном участке	щитовая установка 6,0 х 3,0 м	18,0	2	4,5	статика, призматрон
12.	2	ул. Урывского, поворот на ул. Изыскателей	отдельно стоящая рекламная конструкция на земельном участке	щитовая установка 2,1 х 6,0 м	12,6	2	2,0	статика
13.	3	ул. Урывского – ул. Остужева, д. 64к2	отдельно стоящая рекламная конструкция на земельном участке	флаговая композиция 0,5 х 2,0 м	1,0	3	6,0	-
14.	4	ул. Урывского – ул. Остужева, д. 64к2	отдельно стоящая рекламная конструкция на земельном участке	объемно-пространственная конструкция 2,0 х 6,0 м	12,0	2	-	статика

Приложение №2
к приказу департамента
имущественных и земельных
отношений Воронежской области
от 10.08.2020 № 1852

«Приложение №3 к схеме
размещения рекламных конструкций
на территории городского
округа город Воронеж»

СХЕМА РАЗМЕЩЕНИЯ РЕКЛАМНЫХ КОНСТРУКЦИЙ НА ТЕРРИТОРИИ ГОРОДСКОГО ОКРУГА ГОРОД ВОРОНЕЖ ДЛЯ УЧАСТКА ТЕРРИТОРИИ:

улица Урицкого

часть 1

М 1:1000

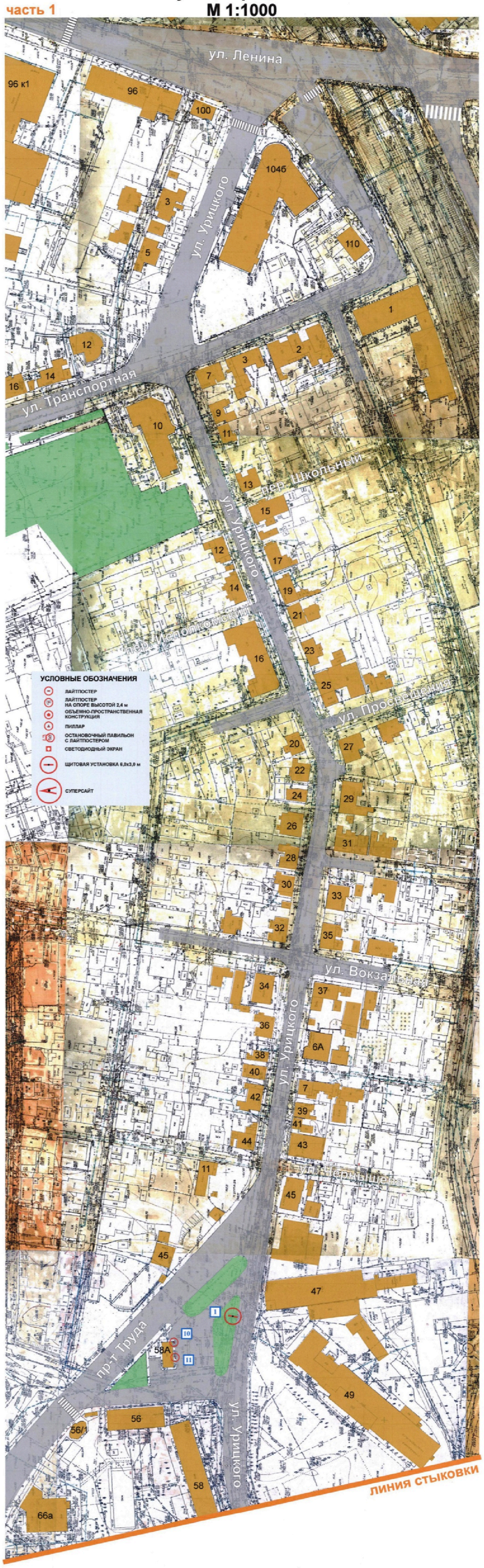

СХЕМА РАЗМЕЩЕНИЯ РЕКЛАМНЫХ КОНСТРУКЦИЙ НА ТЕРРИТОРИИ ГОРОДСКОГО ОКРУГА ГОРОД ВОРОНЕЖ ДЛЯ УЧАСТКА ТЕРРИТОРИИ:

улица Урицкого

М 1:1000

часть 2

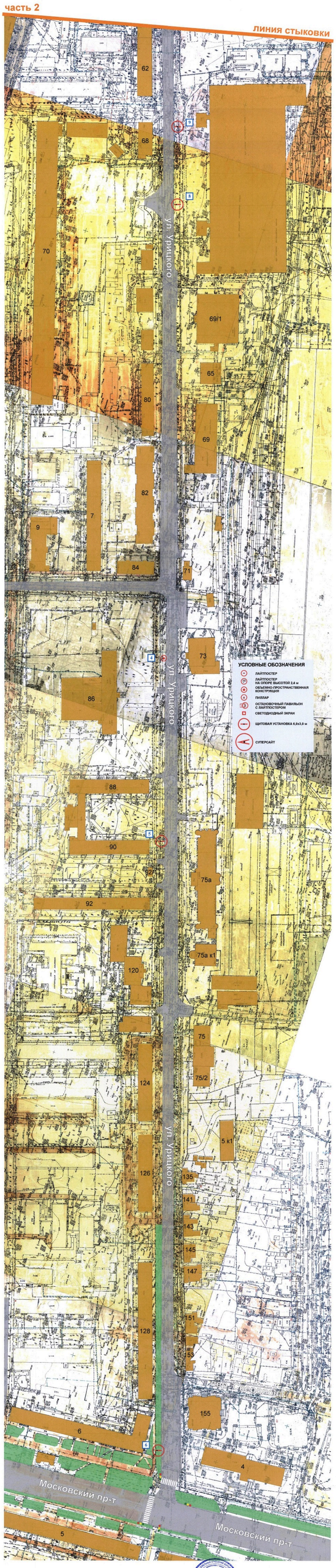

Руководитель департамента имущественных
и земельных отношений Воронежской области

С.В. Юсупов