



**ДЕПАРТАМЕНТ
АРХИТЕКТУРЫ И ГРАДОСТРОИТЕЛЬСТВА
ВОРОНЕЖСКОЙ ОБЛАСТИ**



ПРИКАЗ

23.07.2020

№ 45-01-04/537

г. Воронеж

**Об утверждении правил землепользования и застройки Скорорыбского
сельского поселения Подгоренского муниципального района
Воронежской области**

В соответствии с Градостроительным кодексом Российской Федерации, Федеральным законом от 06.10.2003 № 131-ФЗ «Об общих принципах организации местного самоуправления в Российской Федерации», Законом Воронежской области от 07.07.2006 № 61-ОЗ «О регулировании градостроительной деятельности в Воронежской области», Законом Воронежской области от 20.12.2018 № 173-ОЗ «О перераспределении полномочий по утверждению правил землепользования и застройки между органами местного самоуправления поселений Воронежской области, городского округа город Нововоронеж, Борисоглебского городского округа и исполнительными органами государственной власти Воронежской области», постановлением правительства Воронежской области от 31.12.2014 № 1240 «Об утверждении Положения о департаменте архитектуры и градостроительства Воронежской области», на основании приказа департамента архитектуры и градостроительства Воронежской области от 01.03.2019 № 45-01-04/27 «О подготовке проектов правил землепользования и застройки поселений Аннинского, Бобровского, Верхнемамонского,

Верхнехавского, Воробьевского, Каширского, Лискинского, Новоусманского, Ольховатского, Павловского, Панинского, Подгоренского, Рамонского, Семилукского и Хохольского муниципальных районов и городского округа город Нововоронеж Воронежской области», с учетом заключений о результатах публичных слушаний от 24.12.2019

п р и к а з ы в а ю:

1. Утвердить прилагаемые правила землепользования и застройки Скорорыбского сельского поселения Подгоренского муниципального района Воронежской области.

2. Признать утратившими силу следующие решения Совета народных депутатов Скорорыбского сельского поселения Подгоренского муниципального района Воронежской области:

- от 28.11.2016 № 32 «Об утверждении Правил землепользования и застройки Скорорыбского сельского поселения Подгоренского муниципального района Воронежской области (в новой редакции)»;

- от 09.11.2018 № 20 «О внесении изменений в решение Совета народных депутатов Скорорыбского сельского поселения Подгоренского муниципального района Воронежской области от 28.11.2016 № 32 «Об утверждении Правил землепользования и застройки Скорорыбского сельского поселения».

3. Контроль исполнения настоящего приказа возложить на заместителя руководителя департамента архитектуры и градостроительства Воронежской области – начальника отдела территориального планирования Беляеву С.М.

Руководитель департамента
архитектуры и градостроительства
Воронежской области



А.А. Еренков

УТВЕРЖДЕНЫ
приказом департамента
архитектуры и градостроительства
Воронежской области
от 23.07.2020 № 45-01-04/537

**ПРАВИЛА ЗЕМЛЕПОЛЬЗОВАНИЯ И ЗАСТРОЙКИ
СКОРОРЫБСКОГО СЕЛЬСКОГО ПОСЕЛЕНИЯ
ПОДГОРЕНСКОГО МУНИЦИПАЛЬНОГО РАЙОНА
ВОРОНЕЖСКОЙ ОБЛАСТИ**

**ЧАСТЬ I. ПОРЯДОК ПРИМЕНЕНИЯ ПРАВИЛ
ЗЕМЛЕПОЛЬЗОВАНИЯ И ЗАСТРОЙКИ И ВНЕСЕНИЯ В НИХ
ИЗМЕНЕНИЙ**

Раздел 1. Общие положения

1. Предмет регулирования и цели подготовки Правил землепользования и застройки Скорорыбского сельского поселения Подгоренского муниципального района Воронежской области

1. Правила землепользования и застройки Скорорыбского сельского поселения Подгоренского муниципального района Воронежской области (далее – Правила) являются документом градостроительного зонирования, который утверждается нормативным правовым актом департамента архитектуры и градостроительства Воронежской области и в котором устанавливаются территориальные зоны, градостроительные регламенты, порядок применения такого документа и порядок внесения в него изменений.

2. Правила разработаны в соответствии с Градостроительным кодексом Российской Федерации (далее – ГрК РФ), Земельным кодексом Российской Федерации, Федеральным законом от 06.10.2003 № 131-ФЗ «Об общих принципах организации местного самоуправления в Российской Федерации», иными нормативными правовыми актами Российской Федерации, Воронежской области, муниципальными правовыми актами муниципального образования с учетом положений нормативных актов и

документов, определяющих основные направления социально-экономического и градостроительного развития муниципального образования, а также сведений Единого государственного реестра недвижимости, сведений, документов и материалов, содержащихся в государственных информационных системах обеспечения градостроительной деятельности.

3. Правила разработаны в целях:

- создания условий для устойчивого развития территории муниципального образования, сохранения окружающей среды и объектов культурного наследия;
- создания условий для планировки территории муниципального образования;
- обеспечения прав и законных интересов физических и юридических лиц, в том числе правообладателей земельных участков и объектов капитального строительства;
- создания условий для привлечения инвестиций, в том числе путем предоставления возможности выбора наиболее эффективных видов разрешенного использования земельных участков и объектов капитального строительства.

2. Основные понятия, используемые в Правилах

В настоящих Правилах используются основные понятия, установленные законодательством Российской Федерации.

3. Сфера применения Правил

1. Действие настоящих Правил распространяется на всю территорию Скорорыбского сельского поселения Подгоренского муниципального района Воронежской области. Правила обязательны для соблюдения органами государственной власти, органами местного самоуправления, физическими и юридическими лицами, при осуществлении ими градостроительной деятельности на территории Скорорыбского

сельского поселения Подгоренского муниципального района Воронежской области.

2. Настоящие Правила применяются наряду с:

– техническими регламентами и иными обязательными требованиями, установленными в соответствии с законодательством в целях обеспечения безопасности жизни и здоровья людей, надежности и безопасности зданий, строений и сооружений, сохранения окружающей природной среды и объектов культурного наследия;

– региональными и местными нормативами градостроительного проектирования.

4. Содержание и порядок применения Правил

1. Правила включают в себя:

- 1) порядок их применения и внесения изменений в Правила;
- 2) карту градостроительного зонирования;
- 3) градостроительные регламенты.

Обязательным приложением к настоящим Правилам являются сведения о границах территориальных зон, которые должны содержать графическое описание местоположения границ территориальных зон, перечень координат характерных точек этих границ в системе координат, используемой для ведения Единого государственного реестра недвижимости.

2. Порядок применения Правил и внесения в них изменений включает в себя положения:

1) о регулировании землепользования и застройки;

2) об изменении видов разрешенного использования земельных участков и объектов капитального строительства физическими и юридическими лицами;

3) о подготовке документации по планировке территории органами местного самоуправления;

4) о проведении общественных обсуждений или публичных слушаний по вопросам землепользования и застройки;

- 5) о внесении изменений в Правила;
- 6) о регулировании иных вопросов землепользования и застройки.

5. Использование объектов недвижимости, не соответствующих настоящим Правилам

1. Земельные участки или объекты капитального строительства, виды разрешенного использования, предельные (минимальные и (или) максимальные) размеры и предельные параметры которых не соответствуют градостроительному регламенту, могут использоваться без установления срока приведения их в соответствие с градостроительным регламентом, за исключением случаев, если использование таких земельных участков и объектов капитального строительства опасно для жизни или здоровья человека, для окружающей среды, объектов культурного наследия.

2. Реконструкция указанных в подпункте 1 настоящего пункта объектов капитального строительства может осуществляться только путем приведения таких объектов в соответствие с градостроительным регламентом или путем уменьшения их несоответствия предельным параметрам разрешенного строительства, реконструкции. Изменение видов разрешенного использования указанных земельных участков и объектов капитального строительства может осуществляться путем приведения их в соответствие с видами разрешенного использования земельных участков и объектов капитального строительства, установленными градостроительным регламентом.

3. В случае если использование указанных в подпункте 1 настоящего пункта земельных участков и объектов капитального строительства продолжается и опасно для жизни или здоровья человека, для окружающей среды, объектов культурного наследия, в соответствии с федеральными законами может быть наложен запрет на использование таких земельных участков и объектов.

6. Открытость и доступность информации о землепользовании и застройке

1. Настоящие Правила являются открытыми и общедоступными.
2. Настоящие Правила подлежат опубликованию в порядке, установленном для официального опубликования нормативных правовых актов Воронежской области, и размещению в федеральной государственной информационной системе территориального планирования и в государственной информационной системе обеспечения градостроительной деятельности.

Раздел 2. Положения о регулировании землепользования и застройки

7. Перераспределение полномочий между органами местного самоуправления Скорорыбского сельского поселения Подгоренского муниципального района Воронежской области и департаментом архитектуры и градостроительства Воронежской области

1. На основании Закона Воронежской области от 20.12.2018 № 173-ОЗ «О перераспределении полномочий по утверждению правил землепользования и застройки между органами местного самоуправления поселений Воронежской области, городского округа город Нововоронеж, Борисоглебского городского округа и исполнительными органами государственной власти Воронежской области» (далее – Закон Воронежской области) и в соответствии со статьей 8.2 ГрК РФ, пунктом 6.1 статьи 26.3 Федерального закона от 06.10.1999 № 184-ФЗ «Об общих принципах организации законодательных (представительных) и исполнительных органов государственной власти субъектов Российской Федерации», частью 1.2 статьи 17 Федерального закона от 06.10.2003 № 131-ФЗ «Об общих принципах организации местного самоуправления в Российской Федерации» полномочия по утверждению Правил перераспределены между органами местного самоуправления Скорорыбского сельского поселения Подгоренского муниципального района Воронежской области и департаментом архитектуры и градостроительства Воронежской области

(далее – Уполномоченный орган) на срок, установленный Законом Воронежской области.

2. После истечения срока, указанного в Законе Воронежской области, полномочия Уполномоченного органа, предусмотренные настоящими Правилами, осуществляются органами местного самоуправления Скорорыбского сельского поселения Подгоренского муниципального района Воронежской области в соответствии с требованиями ГрК РФ.

8. Полномочия Уполномоченного органа по вопросам землепользования и застройки

1. Полномочия Уполномоченного органа по вопросам землепользования и застройки включают:

1) принятие решений о подготовке проекта Правил, о подготовке проекта о внесении изменений в Правила;

2) утверждение Правил, утверждение внесения изменений в Правила;

3) принятие решений о предоставлении разрешений на условно разрешенный вид использования объектов капитального строительства или земельного участка;

4) принятие решений о предоставлении разрешения на отклонение от предельных параметров разрешенного строительства, реконструкции объектов капитального строительства;

5) иные полномочия в соответствии с действующим законодательством.

9. Комиссия по подготовке проектов Правил

1. Комиссия по подготовке проектов правил землепользования и застройки поселений Воронежской области, городского округа город Нововоронеж, Борисоглебского городского округа (далее – Комиссия) является специально созданным постоянно действующим коллегиальным органом при Уполномоченном органе в целях реализации полномочий,

указанных в пункте 8 настоящих Правил, перераспределенных в соответствии с Законом Воронежской области и обеспечения выполнения задач градостроительного зонирования.

2. Комиссия создается и прекращает свою деятельность приказом Уполномоченного органа.

3. Состав и порядок деятельности Комиссии утверждается приказом Уполномоченного органа.

Раздел 3. Положения об изменении видов разрешенного использования земельных участков и объектов капитального строительства физическими и юридическими лицами

10. Изменение видов разрешенного использования земельных участков и объектов капитального строительства

1. Для каждой из установленных настоящими Правилами территориальных зон могут устанавливаться основные, условно разрешенные и вспомогательные виды разрешенного использования земельных участков и объектов капитального строительства.

2. Изменение одного вида разрешенного использования земельных участков и объектов капитального строительства на другой вид такого использования осуществляется в соответствии с градостроительным регламентом при условии соблюдения требований технических регламентов.

3. Основные и вспомогательные виды разрешенного использования земельных участков и объектов капитального строительства правообладателями земельных участков и объектов капитального строительства, за исключением органов государственной власти, органов местного самоуправления, государственных и муниципальных учреждений, государственных и муниципальных унитарных предприятий, выбираются самостоятельно без дополнительных разрешений и согласования.

4. Решения об изменении одного вида разрешенного использования земельных участков и объектов капитального строительства, расположенных

на землях, на которые действие градостроительных регламентов не распространяется или для которых градостроительные регламенты не устанавливаются, на другой вид такого использования принимаются в соответствии с федеральными законами.

11. Предоставление разрешения на условно разрешенный вид использования земельного участка или объекта капитального строительства

1. Физическое или юридическое лицо, заинтересованное в предоставлении разрешения на условно разрешенный вид использования земельного участка или объекта капитального строительства (далее - разрешение на условно разрешенный вид использования), направляет заявление о предоставлении разрешения на условно разрешенный вид использования в Комиссию. Заявление о предоставлении разрешения на условно разрешенный вид использования может быть направлено в форме электронного документа, подписанного электронной подписью в соответствии с требованиями Федерального закона от 06.04.2011 № 63-ФЗ «Об электронной подписи».

2. Порядок предоставления разрешения на условно разрешенный вид использования земельного участка или объекта капитального строительства определен статьей 39 ГрК РФ.

3. Проект решения о предоставлении разрешения на условно разрешенный вид использования подлежит рассмотрению на общественных обсуждениях или публичных слушаниях, проводимых в порядке, установленном статьей 5.1 ГрК РФ, с учетом положений статьи 39 ГрК РФ.

12. Предоставление разрешения на отклонение от предельных параметров разрешенного строительства, реконструкции объектов капитального строительства

1. Правообладатели земельных участков, размеры которых меньше установленных градостроительным регламентом минимальных размеров земельных участков либо конфигурация, инженерно-геологические или иные характеристики которых неблагоприятны для застройки, вправе обратиться

за разрешениями на отклонение от предельных параметров разрешенного строительства, реконструкции объектов капитального строительства (далее также – разрешение на отклонение от предельных параметров).

2. Правообладатели земельных участков вправе обратиться за разрешениями на отклонение от предельных параметров разрешенного строительства, реконструкции объектов капитального строительства, если такое отклонение необходимо в целях однократного изменения одного или нескольких предельных параметров разрешенного строительства, реконструкции объектов капитального строительства, установленных градостроительным регламентом для конкретной территориальной зоны, не более чем на десять процентов.

3. Порядок предоставления разрешения на отклонение от предельных параметров определен статьей 40 ГрК РФ.

4. Проект решения о предоставлении разрешения на отклонение от предельных параметров подлежит рассмотрению на общественных обсуждениях или публичных слушаниях, проводимых в порядке, установленном статьей 5.1 ГрК РФ, с учетом положений статьи 39 ГрК РФ, за исключением случая, указанного в части 1.1 статьи 40 ГрК РФ.

Раздел 4. Положения о подготовке документации по планировке территории органами местного самоуправления

13. Общие положения о подготовке документации по планировке территории

1. Подготовка документации по планировке территории осуществляется в целях обеспечения устойчивого развития территорий, в том числе выделения элементов планировочной структуры, установления границ земельных участков, установления границ зон планируемого размещения объектов капитального строительства.

2. Подготовка документации по планировке территории осуществляется в соответствии с главой 5 ГрК РФ.

3. Состав и содержание документации по планировке территории определяется ГрК РФ.

Раздел 5. Положения о проведении общественных обсуждений или публичных слушаний по вопросам землепользования и застройки

14. Общие положения о порядке проведения общественных обсуждений или публичных слушаний в сфере градостроительной деятельности

1. В целях соблюдения права человека на благоприятные условия жизнедеятельности, прав и законных интересов правообладателей земельных участков и объектов капитального строительства по проектам правил землепользования и застройки, проектам планировки территории, проектам межевания территории, проектам, предусматривающим внесение изменений в один из указанных утвержденных документов, проектам решений о предоставлении разрешения на условно разрешенный вид использования земельного участка или объекта капитального строительства, проектам решений о предоставлении разрешения на отклонение от предельных параметров разрешенного строительства, реконструкции объектов капитального строительства в соответствии с уставом муниципального образования и (или) нормативным правовым актом представительного органа муниципального образования и с учетом положений ГрК РФ проводятся общественные обсуждения или публичные слушания, за исключением случаев, предусмотренных ГрК РФ и другими федеральными законами.

2. Порядок проведения общественных обсуждений или публичных слушаний определяется ГрК РФ, Уставом Скорорыбского сельского поселения Подгоренского муниципального района Воронежской области и (или) нормативным правовым актом представительного органа муниципального образования.

Раздел 6. Положения о внесении изменений в Правила

15. Основания и порядок внесения изменений в Правила

1. Основания для рассмотрения вопроса о внесении изменений в настоящие Правила предусмотрены статьей 33 ГрК РФ.
2. Внесение изменений в Правила осуществляется в порядке, предусмотренном статьями 31 и 32 ГрК РФ, с учетом особенностей, установленных статьей 33 ГрК РФ.

Раздел 7. Положения о регулировании иных вопросов землепользования и застройки

16. Общие принципы регулирования иных вопросов землепользования и застройки на территории Скорорыбского сельского поселения Подгоренского муниципального района Воронежской области

Иные вопросы землепользования и застройки на территории Скорорыбского сельского поселения Подгоренского муниципального района Воронежской области регулируются законодательством Российской Федерации, Воронежской области, муниципальными правовыми актами Скорорыбского сельского поселения Подгоренского муниципального района Воронежской области.

ЧАСТЬ II. КАРТА ГРАДОСТРОИТЕЛЬНОГО ЗОНИРОВАНИЯ**17. Карта градостроительного зонирования**

1. Карта градостроительного зонирования территории Скорорыбского сельского поселения Подгоренского муниципального района Воронежской области.

ПРАВИЛА ЗЕМЛЕПОЛЬЗОВАНИЯ И ЗАСТРОЙКИ

Карта градостроительного зонирования территории
Скорорыбского сельского поселения Подгоренского муниципального района Воронежской области



2. Карта градостроительного зонирования с отображением зон с особыми условиями использования территории Скорорыбского сельского поселения Подгоренского муниципального района Воронежской области.

ПРАВИЛА ЗЕМЛЕПОЛЬЗОВАНИЯ И ЗАСТРОЙКИ

Карта градостроительного зонирования с отображением зон с особыми условиями использования территории
Скорорыбского сельского поселения Подгоренского муниципального района Воронежской области


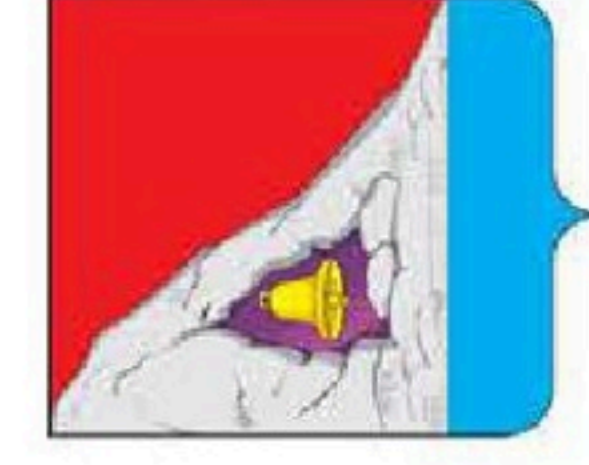

УСЛОВНЫЕ ОБОЗНАЧЕНИЯ

- Территориальные границы**
- Граница населенного пункта
 - Граница сельского поселения
- Территории, для которых градостроительные регламенты не устанавливаются**
- Земли лесного фонда
 - Сельскохозяйственные угодья в составе земель сельскохозяйственного назначения
 - Земли, покрытые поверхностными водами
- Территориальные зоны**
- Зона застройки индивидуальными жилыми домами
 - Общественно-деловая зона
 - Зона сельскохозяйственного использования в границах населенных пунктов
 - Зона сельскохозяйственного производства
 - Зона улиц, дорог, инженерной и транспортной инфраструктуры
 - Зона ритуальных объектов
 - Зона обработки, утилизации, обвалования, размещения твердых коммунальных отходов
- Зоны с особыми условиями использования территории**
- Водоохранная зона
 - Рыбоохранная зона
 - Прибрежная защитная полоса
 - Санитарно-защитная зона
 - Зона санитарной охраны источников питьевого и хозяйственно-бытового водоснабжения (первый пояс)
 - Охранная зона объектов электроэнергетики

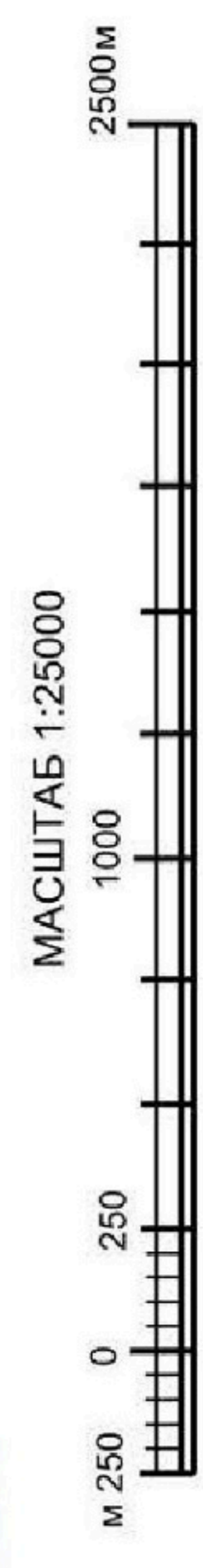

18. Перечень территориальных зон, установленных на карте градостроительного зонирования

1. Порядок установления территориальных зон определен статьей 34 ГрК РФ. На карте градостроительного зонирования установлены следующие виды территориальных зон:

Наименование территориальной зоны	Кодовое обозначение территориальной зоны
Жилые зоны	
Зона застройки индивидуальными жилыми домами	Ж1
Общественно-деловые зоны	
Общественно-деловая зона	ОД
Зоны инженерной и транспортной инфраструктуры	
Зона улиц, дорог, инженерной и транспортной инфраструктуры	ИТ1
Зоны сельскохозяйственного использования	
Зона сельскохозяйственного использования в границах населенных пунктов	СХ1
Зона сельскохозяйственного производства	СХ2
Зоны специального назначения	
Зона ритуальных объектов	СН1
Зона обработки, утилизации, обезвреживания, размещения твердых коммунальных отходов	СН2

2. Сведения о границах территориальных зон, содержащие графическое описание местоположения границ территориальных зон, перечень координат характерных точек границ территориальных зон хутора Большой Скорорыб, являются приложением № 1 к настоящим Правилам.

3. Сведения о границах территориальных зон, содержащие графическое описание местоположения границ территориальных зон, перечень координат характерных точек границ территориальных зон хутора Гальский, являются приложением № 2 к настоящим Правилам.

4. Сведения о границах территориальных зон, содержащие графическое описание местоположения границ территориальных зон, перечень координат характерных точек границ территориальных зон хутора Малая Судьёвка, являются приложением № 3 к настоящим Правилам.

5. Сведения о границах территориальных зон, содержащие графическое описание местоположения границ территориальных зон, перечень координат

характерных точек границ территориальных зон хутора Никольский, являются приложением № 4 к настоящим Правилам.

6. Сведения о границах территориальных зон, содержащие графическое описание местоположения границ территориальных зон, перечень координат характерных точек границ территориальных зон хутора Песчаный, являются приложением № 5 к настоящим Правилам.

7. Сведения о границах территориальных зон, содержащие графическое описание местоположения границ территориальных зон, перечень координат характерных точек границ территориальных зон хутора Петропавловка, являются приложением № 6 к настоящим Правилам.

8. Сведения о границах территориальных зон, содержащие графическое описание местоположения границ территориальных зон, перечень координат характерных точек границ территориальных зон хутора Самойленко, являются приложением № 7 к настоящим Правилам.

9. Сведения о границах территориальных зон, содержащие графическое описание местоположения границ территориальных зон, перечень координат характерных точек границ территориальных зон, расположенных за границами населенных пунктов на территории Скорорыбского сельского поселения, являются приложением № 8 к настоящим Правилам.

ЧАСТЬ III. ГРАДОСТРОИТЕЛЬНЫЕ РЕГЛАМЕНТЫ

19. Общие положения о градостроительном регламенте

1. Градостроительным регламентом определяется правовой режим земельных участков, равно как всего, что находится над и под поверхностью земельных участков и используется в процессе их застройки и последующей эксплуатации объектов капитального строительства.

2. Действие градостроительного регламента распространяется в равной мере на все земельные участки и объекты капитального строительства, расположенные в пределах границ территориальной зоны, обозначенной на карте градостроительного зонирования.

3. Земли и земельные участки, на которые действие градостроительных регламентов не распространяется или для которых градостроительные регламенты не устанавливаются, определены статьей 36 ГрК РФ.

20. Виды разрешенного использования

1. Разрешенное использование земельных участков и объектов капитального строительства может быть следующих видов:

- основные виды разрешенного использования;
- условно разрешенные виды использования;
- вспомогательные виды разрешенного использования,

допустимые только в качестве дополнительных по отношению к основным видам разрешенного использования и условно разрешенным видам использования и осуществляемые совместно с ними.

2. Виды разрешенного использования (далее – ВРИ) земельных участков в настоящих Правилах определяются в соответствии с приказом Министерства экономического развития Российской Федерации от 01.09.2014 № 540 «Об утверждении классификатора видов разрешенного использования земельных участков».

21. Градостроительные регламенты территориальных зон

1. Зона застройки индивидуальными жилыми домами – Ж1

№ п/п	Код ВРИ	Наименование ВРИ	Предельные (минимальные и (или) максимальные) размеры земельных участков, в том числе их площадь, м ²		Максимальный процент застройки в границах земельного участка	Предельное количество этажей или предельная высота зданий, строений, сооружений	Минимальные отступы от границ земельных участков в целях определения мест допустимого размещения зданий, строений, сооружений, за пределами которых запрещено строительство зданий, строений, сооружений
			min	max			
ОСНОВНЫЕ ВИДЫ РАЗРЕШЕННОГО ИСПОЛЬЗОВАНИЯ ЗЕМЕЛЬНЫХ УЧАСТКОВ И ОБЪЕКТОВ КАПИТАЛЬНОГО СТРОИТЕЛЬСТВА							
1	2.1	Для индивидуального жилищного строительства	300	3000	50%	3 этажа	3 метра
2	2.3	Блокированная жилая застройка	80	3000	50%	3 этажа	3 метра; 0 метров – при примыкании к соседним зданиям
3	2.2	Для ведения личного подсобного хозяйства (приусадебный земельный участок)	300	5000	30%	3 этажа	3 метра
4	1.19	Сенокосение	600	50000	0%	не подлежат установлению	
5	1.20	Выпас сельскохозяйственных животных	300	50000	0%	не подлежат установлению	
6	3.4.1	Амбулаторно-поликлиническое обслуживание	не подлежат установлению			3 этажа	3 метра
7	3.1.1	Предоставление коммунальных услуг	не подлежит установлению	5000		не подлежат установлению	
8	3.1.2	Административные здания организаций, обеспечивающих предоставление коммунальных услуг	не подлежат установлению		60%	3 этажа	3 метра
9	3.2.2	Оказание социальной помощи населению	не подлежат установлению		60%	3 этажа	3 метра
10	3.2.3	Оказание услуг связи	не подлежат установлению		60%	3 этажа	3 метра
11	3.4.1	Амбулаторно-поликлиническое	не подлежат установлению			3 этажа	3 метра

№ п/п	Код ВРИ	Наименование ВРИ	Пределы (минимальные и (или) максимальные) размеры земельных участков, в том числе их площадь, м ²		Максимальный процент застройки в границах земельного участка	Пределное количество этажей или предельная высота зданий, строений, сооружений	Минимальные отступы от границ земельных участков в целях определения мест допустимого размещения зданий, строений, сооружений, за пределами которых запрещено строительство зданий, строений, сооружений	
			min	max				
		обслуживание						
12	3.5.1	Дошкольное, начальное и среднее общее образование	не подлежат установлению			4 этажа	3 метра	
13	3.6.2	Парки культуры и отдыха	не подлежат установлению					
14	5.1.3	Площадки для занятий спортом	не подлежат установлению					
15	5.1.3	Площадки для занятий спортом	не подлежат установлению					
16	12.0.1	Улично-дорожная сеть	действие градостроительного регламента не распространяется					
17	12.0.2	Благоустройство территории	действие градостроительного регламента не распространяется					
УСЛОВНО РАЗРЕШЕННЫЕ ВИДЫ ИСПОЛЬЗОВАНИЯ ЗЕМЕЛЬНЫХ УЧАСТКОВ И ОБЪЕКТОВ КАПИТАЛЬНОГО СТРОИТЕЛЬСТВА								
18	2.1.1	Малозэтажная многоквартирная застройка	600	не подлежит установлению	45%	4 этажа	6 метров	
19	2.7.1	Хранение автотранспорта	не подлежат установлению					
20	3.3	Бытовое обслуживание	200	5000	60%	3 этажа	3 метра	
21	3.6.1	Объекты культурно-досуговой деятельности	не подлежат установлению		60%	не подлежит установлению	3 метра	
22	3.7.1	Осуществление религиозных обрядов	не подлежат установлению					3 метра
23	3.10.1	Амбулаторное ветеринарное обслуживание	200	5000	60%	3 этажа	3 метра	
24	4.1	Деловое управление	не подлежат установлению		60%	3 этажа	3 метра	
25	4.4	Магазины	200	5000	60%	3 этажа	3 метра	
26	4.5	Банковская и страховая деятельность	не подлежат установлению		60%	3 этажа	3 метра	
27	4.6	Общественное питание	200	5000	50%	3 этажа	3 метра	
28	5.1.2	Обеспечение занятий спортом в помещениях	не подлежат установлению		45%	не подлежит установлению	3 метра	
29	8.3	Обеспечение внутреннего	не подлежат установлению					3 метра

№ п/п	Код ВРИ	Наименование ВРИ	Предельные (минимальные и (или) максимальные) размеры земельных участков, в том числе их площадь, м ²		Максимальный процент застройки в границах земельного участка	Предельное количество этажей или предельная высота зданий, строений, сооружений	Минимальные отступы от границ земельных участков в целях определения мест допустимого размещения зданий, строений, сооружений, за пределами которых строительство зданий, строений, сооружений
			min	max			
		правопорядка					

Ограничения использования земельных участков и объектов капитального строительства, устанавливаемые в соответствии с законодательством Российской Федерации, определяются пунктом 22 настоящих Правил.

2. Общественно-деловая зона – ОД

№ п/п	Код ВРИ	Наименование ВРИ	Предельные (минимальные и (или) максимальные) размеры земельных участков, в том числе их площадь, м ²		Максимальный процент застройки в границах земельного участка	Предельное количество этажей или предельная высота зданий, строений, сооружений	Минимальные отступы от границ земельных участков в целях определения мест допустимого размещения зданий, строений, сооружений, за пределами которых строительство зданий, строений, сооружений
			min	max			
ОСНОВНЫЕ ВИДЫ РАЗРЕШЕННОГО ИСПОЛЬЗОВАНИЯ ЗЕМЕЛЬНЫХ УЧАСТКОВ И ОБЪЕКТОВ КАПИТАЛЬНОГО СТРОИТЕЛЬСТВА							
1	3.1.1	Предоставление коммунальных услуг	не подлежит установлению	5000		не подлежат установлению	
2	3.1.2	Административные здания организаций, обеспечивающих предоставление коммунальных услуг	не подлежат установлению		60%	3 этажа	3 метра
3	3.2.2	Оказание социальной помощи	не подлежат установлению		60%	3 этажа	3 метра

№ п/п	Код ВРИ	Наименование ВРИ	Предельные (минимальные и (или) максимальные) размеры земельных участков, в том числе их площадь, м ²		Максимальный процент застройки в границах земельного участка	Предельное количество этажей или предельная высота зданий, строений, сооружений	Минимальные отступы от границ земельных участков в целях определения мест допустимого размещения зданий, строений, сооружений, за пределами которых запрещено строительство зданий, строений, сооружений	
			min	max				
		населению						
4	3.2.3	Оказание услуг связи	не подлежит установлению		60%	не подлежит установлению	6 метров	
5	3.3	Бытовое обслуживание	200	не подлежит установлению	60%	не подлежит установлению	6 метров	
6	3.4.1	Амбулаторно-поликлиническое обслуживание	не подлежат установлению			не подлежит установлению	6 метров	
7	3.5.1	Дошкольное, начальное и среднее общее образование	не подлежат установлению			4 этажа	6 метров	
8	3.6.1	Объекты культурно-досуговой деятельности	не подлежат установлению		60%	не подлежит установлению	6 метров	
9	3.6.2.	Парки культуры и отдыха	не подлежат установлению					
10	3.7.1	Осуществление религиозных обрядов	не подлежат установлению				6 метров	
11	3.8.1	Государственное управление	не подлежат установлению		60%	не подлежит установлению	6 метров	
12	3.10.1	Амбулаторное ветеринарное обслуживание	не подлежат установлению		60%	3 этажа	3 метра	
13	4.4	Магазины	200	не подлежит установлению	60%	не подлежит установлению	3 метра	
14	4.8.1	Развлекательные мероприятия	не подлежат установлению		45%	не подлежит установлению	6 метров	
15	5.1.2	Обеспечение занятий спортом в помещениях	не подлежат установлению		45%	не подлежит установлению	6 метров	
16	5.1.3	Площадки для занятий спортом	не подлежат установлению					
17	8.3	Обеспечение внутреннего правопорядка	не подлежат установлению				3 метра	
18	12.0.1	Улично-дорожная сеть	действие градостроительного регламента не распространяется					
19	12.0.2	Благоустройство территории	действие градостроительного регламента не распространяется					
УСЛОВНО РАЗРЕШЕННЫЕ ВИДЫ ИСПОЛЬЗОВАНИЯ ЗЕМЕЛЬНЫХ УЧАСТКОВ И ОБЪЕКТОВ КАПИТАЛЬНОГО СТРОИТЕЛЬСТВА								

№ п/п	Код ВРИ	Наименование ВРИ	Предельные (минимальные и (или) максимальные) размеры земельных участков, в том числе их площадь, м ²		Максимальный процент застройки в границах земельного участка	Предельное количество этажей или предельная высота зданий, строений, сооружений	Минимальные отступы от границ земельных участков в целях определения мест допустимого размещения зданий, строений, сооружений за пределами которых запрещено строительство зданий, строений, сооружений
			min	max			
20	4.9	Служебные гаражи	не подлежат установлению				3 метра

Ограничения использования земельных участков и объектов капитального строительства, устанавливаемые в соответствии с законодательством Российской Федерации, определяются пунктом 22 настоящих Правил.

3. Зона улиц, дорог, инженерной и транспортной инфраструктуры – ИТ1

№ п/п	Код ВРИ	Наименование ВРИ	Предельные (минимальные и (или) максимальные) размеры земельных участков, в том числе их площадь, м ²		Максимальный процент застройки в границах земельного участка	Предельное количество этажей или предельная высота зданий, строений, сооружений	Минимальные отступы от границ земельных участков в целях определения мест допустимого размещения зданий, строений, сооружений за пределами которых запрещено строительство зданий, строений, сооружений
			min	max			
ОСНОВНЫЕ ВИДЫ РАЗРЕШЕННОГО ИСПОЛЬЗОВАНИЯ ЗЕМЕЛЬНЫХ УЧАСТКОВ И ОБЪЕКТОВ КАПИТАЛЬНОГО СТРОИТЕЛЬСТВА							
1	7.2.1	Размещение автомобильных дорог	действие градостроительного регламента не распространяется				
2	3.1.1	Предоставление коммунальных услуг	не подлежат установлению				
3	12.0.1	Улично-дорожная сеть	действие градостроительного регламента не распространяется				
УСЛОВНО РАЗРЕШЕННЫЕ ВИДЫ ИСПОЛЬЗОВАНИЯ ЗЕМЕЛЬНЫХ УЧАСТКОВ И ОБЪЕКТОВ КАПИТАЛЬНОГО СТРОИТЕЛЬСТВА							
4	4.9.1	Объекты дорожного сервиса	не подлежат установлению				3 метра

Ограничения использования земельных участков и объектов капитального строительства, устанавливаемые в соответствии с законодательством Российской Федерации, определяются пунктом 22 настоящих Правил.

4. Зона сельскохозяйственного использования в границах населенных пунктов – СХ1

№ п/п	Код ВРИ	Наименование ВРИ	Предельные (минимальные и (или) максимальные) размеры земельных участков, в том числе их площадь, м ²		Максимальный процент застройки в границах земельного участка	Предельное количество этажей или предельная высота зданий, строений, сооружений	Минимальные отступы от границ земельных участков в целях определения мест допустимого размещения зданий, строений, сооружений, за пределами которых запрещено строительство зданий, строений, сооружений
			min	max			
ОСНОВНЫЕ ВИДЫ РАЗРЕШЕННОГО ИСПОЛЬЗОВАНИЯ ЗЕМЕЛЬНЫХ УЧАСТКОВ И ОБЪЕКТОВ КАПИТАЛЬНОГО СТРОИТЕЛЬСТВА							
1	1.5	Садоводство	не подлежат установлению				
2	1.19	Сенокошение	не подлежат установлению				
3	1.20	Выпас сельскохозяйственных животных	не подлежат установлению				
4	3.1.1	Предоставление коммунальных услуг	не подлежат установлению				
5	11.1	Общее пользование водными объектами	не подлежат установлению				
6	12.0.2	Благоустройство территории	действие градостроительного регламента не распространяется				
УСЛОВНО РАЗРЕШЕННЫЕ ВИДЫ ИСПОЛЬЗОВАНИЯ ЗЕМЕЛЬНЫХ УЧАСТКОВ И ОБЪЕКТОВ КАПИТАЛЬНОГО СТРОИТЕЛЬСТВА							
7	6.8	Связь	не подлежат установлению				3 метра

Ограничения использования земельных участков и объектов капитального строительства, устанавливаемые в соответствии с законодательством Российской Федерации, определяются пунктом 22 настоящих Правил.

5. Зона сельскохозяйственного производства – СХ2

№ п/п	Код ВРИ	Наименование ВРИ	Предельные (минимальные и (или) максимальные) размеры земельных участков, в том числе их площадь, м ²		Максимальный процент застройки в границах земельного участка	Предельное количество этажей или предельная высота зданий, строений, сооружений	Минимальные отступы от границ земельных участков в целях определения мест допустимого размещения зданий, строений, сооружений, за пределами которых запрещено строительство зданий, строений, сооружений
			min	max			
ОСНОВНЫЕ ВИДЫ РАЗРЕШЕННОГО ИСПОЛЬЗОВАНИЯ ЗЕМЕЛЬНЫХ УЧАСТКОВ И ОБЪЕКТОВ КАПИТАЛЬНОГО СТРОИТЕЛЬСТВА							
1	1.15	Хранение и переработка сельскохозяйственной продукции	не подлежат установлению				3 метра
2	1.18	Обеспечение сельскохозяйственного производства	не подлежат установлению				3 метра
3	3.1.1	Предоставление коммунальных услуг	не подлежат установлению				
4	4.9.1.1	Заправка транспортных средств	не подлежат установлению			1 этаж	3 метра
5	4.9.1.3	Автомобильные мойки	не подлежат установлению			1 этаж	3 метра
6	4.9.1.4	Ремонт автомобилей	не подлежат установлению			1 этаж	3 метра
7	6.9	Склады	не подлежат установлению		60%	не подлежит установлению	3 метра
8	6.9.1	Складские площадки	не подлежат установлению				
9	12.0.2	Благоустройство территории	действие градостроительного регламента не распространяется				
УСЛОВНО РАЗРЕШЕННЫЕ ВИДЫ ИСПОЛЬЗОВАНИЯ ЗЕМЕЛЬНЫХ УЧАСТКОВ И ОБЪЕКТОВ КАПИТАЛЬНОГО СТРОИТЕЛЬСТВА							
10	1.8	Скотоводство	не подлежат установлению				3 метра
11	1.9	Звероводство	не подлежат установлению				3 метра
12	6.8	Связь	не подлежат установлению				3 метра

Ограничения использования земельных участков и объектов капитального строительства, устанавливаемые в соответствии с законодательством Российской Федерации, определяются пунктом 22 настоящих Правил.

6. Зона ритуальных объектов - СНТ

№ п/п	Код ВРИ	Наименование ВРИ	Предельные (минимальные и (или) максимальные) размеры земельных участков, в том числе их площадь, м ²		Максимальный процент застройки в границах земельного участка	Предельное количество этажей или предельная высота зданий, строений, сооружений	Минимальные отступы от границ земельных участков в целях определения мест допустимого размещения зданий, строений, сооружений за пределами которых запрещено строительство зданий, строений, сооружений	
			min	max				
ОСНОВНЫЕ ВИДЫ РАЗРЕШЕННОГО ИСПОЛЬЗОВАНИЯ ЗЕМЕЛЬНЫХ УЧАСТКОВ И ОБЪЕКТОВ КАПИТАЛЬНОГО СТРОИТЕЛЬСТВА								
1	12.1	Ритуальная деятельность	не подлежит установлению	400000	не подлежат установлению	3 метра		
2	3.1.1	Предоставление коммунальных услуг	не подлежат установлению					
3	12.0.2	Благоустройство территории	действие градостроительного регламента не распространяется					
УСЛОВНО РАЗРЕШЕННЫЕ ВИДЫ ИСПОЛЬЗОВАНИЯ ЗЕМЕЛЬНЫХ УЧАСТКОВ И ОБЪЕКТОВ КАПИТАЛЬНОГО СТРОИТЕЛЬСТВА								
4	Не установлены							

Ограничения использования земельных участков и объектов капитального строительства, устанавливаемые в соответствии с законодательством Российской Федерации, определяются пунктом 22 настоящих Правил.

7. Зона обработки, утилизации, обезвреживания, размещения твердых коммунальных отходов – СНЗ

№ п/п	Код ВРИ	Наименование ВРИ	Предельные (минимальные и (или) максимальные) размеры земельных участков, в том числе их площадь, м ²		Максимальный процент застройки в границах земельного участка	Предельное количество этажей или предельная высота зданий, строений, сооружений	Минимальные отступы от границ земельных участков в целях определения мест допустимого размещения зданий, строений, сооружений, за пределами которых запрещено строительство зданий, строений, сооружений
			min	max			
ОСНОВНЫЕ ВИДЫ РАЗРЕШЕННОГО ИСПОЛЬЗОВАНИЯ ЗЕМЕЛЬНЫХ УЧАСТКОВ И ОБЪЕКТОВ КАПИТАЛЬНОГО СТРОИТЕЛЬСТВА							
1	12.2	Специальная деятельность	не подлежат установлению				
2	3.1.1	Предоставление коммунальных услуг	не подлежат установлению				
УСЛОВНО РАЗРЕШЕННЫЕ ВИДЫ ИСПОЛЬЗОВАНИЯ ЗЕМЕЛЬНЫХ УЧАСТКОВ И ОБЪЕКТОВ КАПИТАЛЬНОГО СТРОИТЕЛЬСТВА							
3	Не установлены						

Ограничения использования земельных участков и объектов капитального строительства, устанавливаемые в соответствии с законодательством Российской Федерации, определяются пунктом 22 настоящих Правил.

22. Ограничения использования земельных участков и объектов капитального строительства, устанавливаемые в соответствии с законодательством Российской Федерации

1. На территории Скорорыбского сельского поселения Подгоренского муниципального района Воронежской области располагаются следующие зоны с особыми условиями использования территории:
 - охранный зона объектов электроэнергетики (объектов электросетевого хозяйства и объектов по производству электрической энергии);
 - водоохранная (рыбоохранная) зона;

— прибрежная защитная полоса;

- зоны санитарной охраны источников питьевого и хозяйственно-бытового водоснабжения, а также устанавливаемые в случаях, предусмотренных Водным кодексом Российской Федерации, в отношении подземных водных объектов зоны специальной охраны;
- санитарно-защитная зона.

2. Ограничения для зон с особыми условиями использования территории установлены в соответствии с

действующими нормативами.

№ п/п	Вид зоны	Ограничения в использовании земельных участков и объектов капитального строительства	Основания установления ограничений
1	Охранная зона объектов электроэнергетики (объектов электросетевого хозяйства и объектов по производству электрической энергии)	<p>1. В охранных зонах объектов электросетевого хозяйства, размещенных на земельных участках, запрещается осуществлять любые действия, которые могут нарушить безопасную работу объектов электросетевого хозяйства, в том числе привести к их повреждению или уничтожению, и (или) повлечь причинение вреда жизни, здоровью граждан и имуществу физических или юридических лиц, а также повлечь нанесение экологического ущерба и возникновение пожаров, в том числе:</p> <ul style="list-style-type: none"> - набрасывать на провода и опоры воздушных линий электропередачи посторонние предметы, а также подниматься на опоры воздушных линий электропередачи; - размещать любые объекты и предметы (материалы) в пределах созданных в соответствии с требованиями нормативно-технических документов проходов и подъездов для доступа к объектам электросетевого хозяйства, а также проводить любые работы и возводить сооружения, которые могут препятствовать доступу к объектам электросетевого хозяйства, без создания необходимых для такого доступа проходов и подъездов; - находиться в пределах огороженной территории и помещениях распределительных устройств и подстанций, открывать двери и люки распределительных устройств и подстанций, производить переключения и подключения в электрических сетях (указанное 	<p>Постановление Правительства Российской Федерации от 24.02.2009 № 160 «О порядке установления охранных зон объектов электросетевого хозяйства и особых условий использования земельных участков, расположенных в границах таких зон»</p> <p>Постановление Правительства Российской Федерации от 18.11.2013 № 1033 «О порядке установления охранных зон объектов по производству электрической энергии и особых условий использования земельных участков, расположенных в границах таких зон»</p>

требование не распространяется на работников, занятых выполнением разрешённых в установленном порядке работ), разводить огонь в пределах охранных зон вводных и распределительных устройств, подстанций, воздушных линий электропередачи, а также в охранных зонах кабельных линий электропередачи;

- размещать свалки;
- производить работы ударными механизмами, сбрасывать тяжести массой свыше 5 тонн, производить сброс и слив едких и коррозионных веществ и горюче-смазочных материалов (в охранных зонах подземных кабельных линий электропередачи).

2. Для объектов электросетевого хозяйства напряжением свыше 1000 вольт, помимо действий, предусмотренных пунктом 1, запрещается:

- складировать или размещать хранилища любых, в том числе горюче-смазочных материалов;
- размещать детские и спортивные площадки, стадионы, рынки, торговые точки, полевые станы, загоны для скота, гаражи и стоянки всех видов машин и механизмов, проводить любые мероприятия, связанные с большим скоплением людей, не занятых выполнением разрешённых в установленном порядке работ (в охранных зонах воздушных линий электропередачи);
- использовать (запускать) любые летательные аппараты, в том числе воздушных змеев, спортивные модели летательных аппаратов (в охранных зонах воздушных линий электропередачи);
- бросать якоря с судов и осуществлять их проход с отданными якорями, цепями, лотами, волокушами и тралями (в охранных зонах подводных кабельных линий электропередачи);
- осуществлять проход судов с поднятыми стрелами кранов и других механизмов (в охранных зонах воздушных линий электропередачи).

3. Без письменного разрешения сетевой организации запрещается:

- строительство, капитальный ремонт, реконструкция или снос зданий и сооружений;
- горные, взрывные, мелниоративные работы, в том числе связанные с временным затоплением земель;

- посадка и вырубка деревьев и кустарников;
 - дноуглубительные, землечерпальные и погрузочно-разгрузочные работы, добыча рыбы, других водных животных и растений придонными орудиями лова, устройство водопоев, колка и заготовка льда (в охранных зонах подводных кабельных линий электропередачи);
 - проход судов, у которых расстояние по вертикали от верхнего крайнего габарита с грузом или без груза до нижней точки провеса проводов переходов воздушных линий электропередачи через водоёмы менее минимально допустимого расстояния, в том числе с учётом максимального уровня подъёма воды при паводке;
 - проезд машин и механизмов, имеющих общую высоту с грузом или без груза от поверхности дороги более 4,5 метра (в охранных зонах воздушных линий электропередачи);
 - земляные работы на глубине более 0,3 метра (на вспахиваемых землях на глубине более 0,45 метра), а также планировка грунта (в охранных зонах подземных кабельных линий электропередачи);
 - полив сельскохозяйственных культур в случае, если высота струи воды может составить свыше 3 метров (в охранных зонах воздушных линий электропередачи);
 - полевые сельскохозяйственные работы с применением сельскохозяйственных машин и оборудования высотой более 4 метров (в охранных зонах воздушных линий электропередачи) или полевые сельскохозяйственные работы, связанные с вспашкой земли (в охранных зонах кабельных линий электропередачи).
4. Для объектов электросетевого хозяйства напряжением до 1000 вольт, помимо действий, предусмотренных пунктом 3, без письменного решения о согласовании сетевых организаций запрещается:
- размещать детские и спортивные площадки, стадионы, рынки, торговые точки, полевые станы, загоны для скота, гаражи и стоянки всех видов машин и механизмов, садовые, огородные земельные участки и иные объекты недвижимости, расположенные в границах территории ведения гражданами садоводства или огородничества для собственных нужд объекты жилищного строительства, в том числе индивидуального (в охранных зонах воздушных линий электропередачи);

- складировать или размещать хранилища любых, в том числе горюче-смазочных материалов;
 - устраивать причалы для стоянки судов, барж и плавучих кранов, бросать якоря с судов и осуществлять их проход с отданными якорями, цепями, лотами, волокушами и тралями (в охранных зонах подводных кабельных линий электропередачи).
5. В охранных зонах объектов по производству электрической энергии запрещается осуществлять действия, которые могут нарушить безопасную работу объектов, в том числе привести к их повреждению или уничтожению и (или) повлечь причинение вреда жизни, здоровью граждан и имуществу физических или юридических лиц, а также нанесение вреда окружающей среде и возникновение пожаров и чрезвычайных ситуаций, а именно:
- убирать, перемещать, засыпать и повреждать предупреждающие знаки;
 - размещать кладбища, скотомогильники, захоронения отходов производства и потребления, радиоактивных, химических, взрывчатых, токсичных, отравляющих и ядовитых веществ;
 - производить сброс и слив едких и коррозионных веществ, в том числе растворов кислот, щелочей и солей, а также горюче-смазочных материалов;
 - разводить огонь и размещать какие-либо открытые или закрытые источники огня;
 - проводить работы, размещать объекты и предметы, возводить сооружения, которые могут препятствовать доступу к объектам, без создания необходимых для такого доступа проходов и подъездов;
 - производить работы ударными механизмами, сбрасывать тяжести массой свыше 5 тонн;
 - складировать любые материалы, в том числе взрывоопасные, пожароопасные и горюче-смазочные.
6. Без письменного согласования владельцев объектов запрещается:
- размещать детские и спортивные площадки, стадионы, рынки, торговые точки, полевые станы, загоны для скота, гаражи и стоянки всех видов машин и механизмов;
 - проводить любые мероприятия, связанные с пребыванием людей, не занятых выполнением работ, разрешенных в установленном

2	Водоохранная зона	<p>порядке;</p> <ul style="list-style-type: none"> - осуществлять горные, взрывные, мелиоративные работы, в том числе связанные с временным затоплением земель. <p>В границах водоохраной зоны запрещается:</p> <ul style="list-style-type: none"> - использование сточных вод в целях регулирования плодородия почв; - размещение кладбищ, скотомогильников, объектов размещения отходов производства и потребления, химических, взрывчатых, токсичных, отравляющих и ядовитых веществ, пунктов захоронения радиоактивных отходов; - осуществление авиационных мер по борьбе с вредными организмами; - движение и стоянка транспортных средств (кроме специальных транспортных средств), за исключением их движения по дорогам и стоянки на дорогах и в специально оборудованных местах, имеющих твердое покрытие; - строительство и реконструкция автозаправочных станций, складов горюче-смазочных материалов (за исключением случаев, если автозаправочные станции, склады горюче-смазочных материалов размещены на территориях портов, инфраструктуры внутренних водных путей, в том числе баз (сооружений) для стоянки маломерных судов, объектов органов федеральной службы безопасности), станций технического обслуживания, используемых для технического осмотра и ремонта транспортных средств, осуществление мойки транспортных средств; - размещение специализированных хранилищ пестицидов и агрохимикатов, применение пестицидов и агрохимикатов; - сброс сточных, в том числе дренажных, вод; - разведка и добыча общераспространенных полезных ископаемых (за исключением случаев, если разведка и добыча общераспространенных полезных ископаемых осуществляются пользователями недр, осуществляющими разведку и добычу иных видов полезных ископаемых, в границах предоставленных им в соответствии с законодательством Российской Федерации о недрах горных отводов и (или) геологических отводов на основании утвержденного технического проекта в соответствии со ст. 19.1 Закона Российской Федерации от 21 февраля 1992 года № 2395-1 «О недрах»). 	Водный кодекс Российской Федерации
---	-------------------	---	------------------------------------

Рыбоохранная зона	<p>В границах рыбоохранной зоны запрещается:</p> <ul style="list-style-type: none"> - использование сточных вод в целях регулирования плодородия почв; - размещение кладбищ, скотомогильников, объектов размещения отходов производства и потребления, химических, взрывчатых, токсичных, отравляющих и ядовитых веществ, пунктов захоронения радиоактивных отходов; - осуществление авиационных мер по борьбе с вредными организмами; - движение и стоянка транспортных средств (кроме специальных транспортных средств), за исключением их движения по дорогам и стоянки на дорогах и в специально оборудованных местах, имеющих твердое покрытие; - размещение автозаправочных станций, складов горюче-смазочных материалов (за исключением случаев, если автозаправочные станции, склады горюче-смазочных материалов размещены на территориях портов, судостроительных и судоремонтных организаций, инфраструктуры внутренних водных путей при условии соблюдения требований законодательства в области охраны окружающей среды и Водного кодекса Российской Федерации), станций технического обслуживания, используемых для технического осмотра и ремонта транспортных средств, осуществление мойки транспортного средства; - размещение специализированных хранилищ пестицидов и агрохимикатов, применение пестицидов и агрохимикатов; - сброс сточных, в том числе дренажных, вод; - разведка и добыча общераспространенных полезных ископаемых (за исключением случаев, если разведка и добыча общераспространенных полезных ископаемых осуществляются пользователями недр, осуществляющими разведку и добычу иных видов полезных ископаемых, в границах предоставленных им в соответствии с законодательством Российской Федерации о недрах горных отвалов и (или) геологических отвалов на основании утвержденного технического проекта в соответствии со статьей 19.1 Закона Российской Федерации «О недрах»); - распашка земель; - размещение отвалов размываемых грунтов; - выпас сельскохозяйственных животных и организация для них 	<p>Постановление Правительства Российской Федерации от 06.10.2008 № 743 «Об утверждении Правил установления рыбоохранных зон»</p>
-------------------	--	---

3	Прибрежная защитная полоса	<p>летних лагерей, ванн.</p> <p>В границах прибрежных защитных полос запрещается:</p> <ul style="list-style-type: none"> - использование сточных вод в целях регулирования плодородия почв; - размещение кладбищ, скотомогильников, объектов размещения отходов производства и потребления, химических, взрывчатых, токсичных, отравляющих и ядовитых веществ, пунктов захоронения радиоактивных отходов; - осуществление авиационных мер по борьбе с вредными организмами; - движение и стоянка транспортных средств (кроме специальных транспортных средств), за исключением их движения по дорогам и стоянки на дорогах и в специально оборудованных местах, имеющих твердое покрытие; - строительство и реконструкция автозаправочных станций, складов горюче-смазочных материалов (за исключением случаев, если автозаправочные станции, склады горюче-смазочных материалов размещены на территориях портов, инфраструктуры внутренних водных путей, в том числе баз (сооружений) для стоянки маломерных судов, объектов органов федеральной службы безопасности), станций технического обслуживания, используемых для технического осмотра и ремонта транспортных средств, осуществление мойки транспортных средств; - размещение специализированных хранилищ пестицидов и агрохимикатов, применение пестицидов и агрохимикатов; - сброс сточных, в том числе дренажных, вод; - разведка и добыча общераспространенных полезных ископаемых (за исключением случаев, если разведка и добыча общераспространенных полезных ископаемых осуществляются пользователями недр, осуществляющими разведку и добычу иных видов полезных ископаемых, в границах предоставленных им в соответствии с законодательством Российской Федерации о недрах горных отвалов и (или) геологических отвалов на основании утвержденного технического проекта в соответствии со ст. 19.1 Закона Российской Федерации от 21 февраля 1992 года № 2395-1 «О недрах»); - распашка земель; - размещение отвалов размываемых грунтов; 	Водный кодекс Российской Федерации
---	----------------------------	---	------------------------------------

		<p>- выпас сельскохозяйственных животных и организация для них летних лагерей, ванн.</p>	
4	<p>Зоны санитарной охраны источников питьевого и хозяйственно-бытового водоснабжения, а также устанавливаемые в случаях, предусмотренных Водным кодексом Российской Федерации, в отношении подземных водных объектов зоны специальной охраны</p>	<p>В зоне санитарной охраны источников питьевого и хозяйственно-бытового водоснабжения запрещается сброс сточных, в том числе дренажных, вод.</p> <p>На территории зоны санитарной охраны подземных источников водоснабжения:</p> <p>1. В первом поясе не допускается:</p> <ul style="list-style-type: none"> - посадка высокоствольных деревьев; - все виды строительства, не имеющие непосредственного отношения к эксплуатации, реконструкции и расширению водопроводных сооружений, в том числе прокладка трубопроводов различного назначения; - размещение жилых и хозяйственно-бытовых зданий; - проживание людей; - применение ядохимикатов и удобрений. <p>2. Во втором поясе запрещено:</p> <ul style="list-style-type: none"> - закачка отработанных вод в подземные горизонты, подземное складирование твердых отходов и разработка недр земли; - размещение кладбищ, скотомогильников, полей ассенизации, полей фильтрации, навозохранилищ, силосных траншей, животноводческих и птицеводческих предприятий и других объектов, обуславливающих опасность микробного загрязнения подземных вод; - применение удобрений и ядохимикатов; - рубка леса главного пользования и реконструкции; - размещение складов горюче-смазочных материалов, ядохимикатов и минеральных удобрений, накопителей промстоков, шламоохранилищ и других объектов, обуславливающих опасность химического загрязнения подземных вод. <p>Бурение новых скважин и новое строительство, связанное с нарушением почвенного покрова, производится при обязательном согласовании с центром государственного санитарно-эпидемиологического надзора.</p> <p>3. В третьем поясе запрещено:</p> <ul style="list-style-type: none"> - закачка отработанных вод в подземные горизонты, подземное 	<p>Водный кодекс Российской Федерации</p> <p>СанПиН 2.1.4.1110-02 «Зоны санитарной охраны источников водоснабжения и водопроводов питьевого назначения»</p>

	<p>складирование твёрдых отходов и разработка недр земли;</p> <ul style="list-style-type: none"> - размещение складов горюче-смазочных материалов, ядохимикатов и минеральных удобрений, накопителей промстоков, шламохранилищ и других объектов, обуславливающих опасность химического загрязнения подземных вод. Размещение таких объектов допускается в пределах третьего пояса зоны санитарной охраны только при использовании защищённых подземных вод, при условии выполнения специальных мероприятий по защите водоносного горизонта от загрязнения при наличии санитарно-эпидемиологического заключения центра государственного санитарно-эпидемиологического надзора, выданного с учётом заключения органов геологического контроля. <p>Бурение новых скважин и новое строительство, связанное с нарушением почвенного покрова, производится при обязательном согласовании с центром государственного санитарно-эпидемиологического надзора.</p> <p>На территории зоны санитарной охраны поверхностных источников водоснабжения:</p> <ol style="list-style-type: none"> 1. В первом поясе не допускается: <ul style="list-style-type: none"> - посадка высокоствольных деревьев; - все виды строительства, не имеющие непосредственного отношения к эксплуатации, реконструкции и расширению водопроводных сооружений, в том числе прокладка трубопроводов различного назначения; - размещение жилых и хозяйственно-бытовых зданий; - проживание людей; - применение ядохимикатов и удобрений; - спуск любых сточных вод, в том числе сточных вод водного транспорта; - купание, стирка белья, водопой скота и другие виды водопользования, оказывающие влияние на качество воды. 2. Во втором поясе не допускается: <ul style="list-style-type: none"> - рубка леса главного пользования и реконструкции, а также закрепление за лесозаготовительными предприятиями древесины на корню и лесосечного фонда долгосрочного пользования (допускается только рубки ухода и санитарные рубки леса);
--	---

	<ul style="list-style-type: none"> - расположение стойбищ и выпас скота, а также всякое другое использование водоема и земельных участков, лесных угодий в пределах прибрежной полосы шириной не менее 500 м, которое может привести к ухудшению качества или уменьшению количества воды источника водоснабжения; - отведение сточных вод в зоне водозабора источника водоснабжения, включая его притоки, не отвечающих гигиеническим требованиям к охране поверхностных вод; - размещение кладбищ, скотомогильников, полей ассенизации, полей фильтрации, навозохранилищ, силосных траншей, животноводческих и птицеводческих предприятий и других объектов, обуславливающих опасность микробного загрязнения подземных вод; - применение удобрений и ядохимикатов; - рубка леса главного пользования и реконструкции; - сброс промышленных, сельскохозяйственных, городских и ливневых сточных вод, содержание в которых химических веществ и микроорганизмов превышает установленные санитарными правилами гигиенические нормативы качества воды (с учетом Определения Верховного Суда РФ от 25.09.2014 № АПЛ14-393); - размещение складов горюче-смазочных материалов, ядохимикатов и минеральных удобрений, накопителей промстоков, шламохранилищ и других объектов, обуславливающих опасность химического загрязнения подземных вод. <p>Регулирование отведения территории для нового строительства жилых, промышленных и сельскохозяйственных объектов, а также согласование изменений технологий действующих предприятий, связанных с повышением степени опасности загрязнения сточными водами источника водоснабжения производится при согласовании с центром государственного санитарно-эпидемиологического надзора.</p> <p>Все работы, в том числе добыча песка, гравия, донноуглубительные, в пределах акватории зоны санитарной охраны допускаются по согласованию с центром государственного санитарно-эпидемиологического надзора лишь при обосновании эпидемиологическими расчетами отсутствия ухудшения качества воды в створе водозабора.</p>
--	--

	<p>Использование химических методов борьбы с эвтрофикацией водоемов допускается при условии применения препаратов, имеющих положительное санитарно - эпидемиологическое заключение государственной санитарно - эпидемиологической службы Российской Федерации.</p> <p>Использование источников водоснабжения в пределах второго пояса зоны санитарной охраны для купания, туризма, водного спорта и рыбной ловли допускается в установленных местах при условии соблюдения гигиенических требований к охране поверхностных вод, а также гигиенических требований к зонам рекреации водных объектов.</p> <p>3. В третьем поясе не допускается отведение сточных вод в зоне водосбора источника водоснабжения, включая его притоки, не отвечающих гигиеническим требованиям к охране поверхностных вод.</p> <p>Регулирование отведения территории для нового строительства жилых, промышленных и сельскохозяйственных объектов, а также согласование изменений технологий действующих предприятий, связанных с повышением степени опасности загрязнения сточными водами источника водоснабжения производится при согласовании с центром государственного санитарно-эпидемиологического надзора.</p> <p>Все работы, в том числе добыча песка, гравия, донноуглубительные, в пределах акватории зоны санитарной охраны допускаются по согласованию с центром государственного санитарно - эпидемиологического надзора лишь при обосновании гидрологическими расчетами отсутствия ухудшения качества воды в створе водозабора.</p> <p>Использование химических методов борьбы с эвтрофикацией водоемов допускается при условии применения препаратов, имеющих положительное санитарно - эпидемиологическое заключение государственной санитарно - эпидемиологической службы Российской Федерации.</p>	
5	Санитарно-защитная зона	<p>Постановление Правительства Российской Федерации от 03.03.2018 № 222 «Об утверждении Правил установления санитарно-защитных зон и использования</p>

		<p>организаций отдыха детей и их оздоровления, зон рекреационного назначения и для ведения садоводства;</p> <p>- размещения объектов для производства и хранения лекарственных средств, объектов пищевых отраслей промышленности, оптовых складов продовольственного сырья и пищевой продукции, комплексов водопроводных сооружений для подготовки и хранения питьевой воды, использования земельных участков в целях производства, хранения и переработки сельскохозяйственной продукции, предназначенной для дальнейшего использования в качестве пищевой продукции, если химическое, физическое и (или) биологическое воздействие объекта, в отношении которого установлена санитарно-защитная зона, приведет к нарушению качества и безопасности таких средств, сырья, воды и продукции в соответствии с установленными требованиями.</p>	<p>земельных участков, расположенных в границах санитарно-защитных зон»</p>
--	--	---	---

Приложение №1
к правилам землепользования и застройки
Скорорыбского сельского поселения
Подгоренского муниципального района
Воронежской области

**СВЕДЕНИЯ О ГРАНИЦАХ ТЕРРИТОРИАЛЬНЫХ ЗОН,
СОДЕРЖАЩИЕ ГРАФИЧЕСКОЕ ОПИСАНИЕ МЕСТОПОЛОЖЕНИЯ
ГРАНИЦ ТЕРРИТОРИАЛЬНЫХ ЗОН, ПЕРЕЧЕНЬ КООРДИНАТ
ХАРАКТЕРНЫХ ТОЧЕК ГРАНИЦ ТЕРРИТОРИАЛЬНЫХ ЗОН
ХУТОРА БОЛЬШОЙ СКОРОРЫБ**

ОПИСАНИЕ МЕСТОПОЛОЖЕНИЯ ГРАНИЦ

Зона застройки индивидуальными жилыми домами - Ж1

 (наименование объекта, местоположение границ которого описано
 (далее - объект))

Раздел 1

Сведения об объекте		
№ п/п	Характеристики объекта	Описание характеристик
1	2	3
1	Местоположение объекта	Воронежская область, Подгоренский муниципальный район, Скорорыбское сельское поселение, хутор Большой Скорорыб
2	Площадь объекта \pm величина погрешности определения площади ($P \pm \Delta P$)	1298927 \pm 3989 м ²
3	Иные характеристики объекта	-

Раздел 2

Сведения о местоположении границ объекта					
1. Система координат: МСК - 36, зона 1					
2. Сведения о характерных точках границ объекта					
Обозначение характерных точек границ	Координаты, м		Метод определения координат характерной точки	Средняя квадратическая погрешность положения характерной точки (Mt), м	Описание обозначения точки на местности (при наличии)
	X	Y			
1	2	3	4	5	6
1	374517.27	1322067.46	Картометрический	1.00	-
2	374477.41	1322096.20	Картометрический	1.00	-
3	374460.23	1322108.60	Картометрический	1.00	-
4	374448.71	1322146.00	Картометрический	1.00	-
5	374445.03	1322160.04	Картометрический	1.00	-
6	374434.58	1322183.76	Картометрический	1.00	-
7	374427.41	1322195.09	Картометрический	1.00	-
8	374415.50	1322207.00	Картометрический	1.00	-
9	374407.75	1322210.49	Картометрический	1.00	-
10	374391.68	1322210.40	Картометрический	1.00	-
11	374369.70	1322205.55	Картометрический	1.00	-
12	374312.56	1322194.32	Картометрический	1.00	-
13	374239.63	1322184.83	Картометрический	1.00	-
14	374164.29	1322179.02	Картометрический	1.00	-
15	374136.98	1322177.66	Картометрический	1.00	-
16	374134.66	1322271.60	Картометрический	1.00	-
17	373924.44	1322334.93	Картометрический	1.00	-
18	373862.14	1322240.49	Картометрический	1.00	-
19	373815.15	1322289.90	Картометрический	1.00	-
20	373768.90	1322322.39	Картометрический	1.00	-
21	373714.02	1322326.99	Картометрический	1.00	-
22	373649.79	1322324.03	Картометрический	1.00	-
23	373609.35	1322340.40	Картометрический	1.00	-
24	373848.15	1322806.31	Картометрический	1.00	-
25	373833.54	1322815.56	Картометрический	1.00	-
26	373702.00	1322897.57	Картометрический	1.00	-
27	373692.48	1322886.80	Картометрический	1.00	-
28	373692.28	1322839.35	Картометрический	1.00	-
29	373680.07	1322819.79	Картометрический	1.00	-
30	373641.62	1322782.89	Картометрический	1.00	-
31	373611.90	1322738.44	Картометрический	1.00	-
32	373600.27	1322720.04	Картометрический	1.00	-
33	373581.29	1322704.94	Картометрический	1.00	-
34	373545.85	1322652.25	Картометрический	1.00	-
35	373529.39	1322627.55	Картометрический	1.00	-
36	373509.73	1322609.06	Картометрический	1.00	-

1	2	3	4	5	6
37	373462.37	1322550.57	Картометрический	1.00	-
38	373431.31	1322502.22	Картометрический	1.00	-
39	373394.39	1322531.87	Картометрический	1.00	-
40	373400.78	1322542.43	Картометрический	1.00	-
41	373438.55	1322592.21	Картометрический	1.00	-
42	373474.96	1322634.44	Картометрический	1.00	-
43	373523.96	1322710.36	Картометрический	1.00	-
44	373561.15	1322785.32	Картометрический	1.00	-
45	373607.03	1322881.61	Картометрический	1.00	-
46	373550.95	1322832.86	Картометрический	1.00	-
47	373519.91	1322828.24	Картометрический	1.00	-
48	373486.20	1322830.96	Картометрический	1.00	-
49	373456.57	1322837.35	Картометрический	1.00	-
50	373443.59	1322845.68	Картометрический	1.00	-
51	373434.98	1322849.84	Спутниковых геодезических измерений (определений)	0.10	-
52	373422.50	1322854.14	Спутниковых геодезических измерений (определений)	0.10	-
53	373412.93	1322826.66	Спутниковых геодезических измерений (определений)	0.10	-
54	373404.57	1322803.65	Спутниковых геодезических измерений (определений)	0.10	-
55	373394.76	1322775.15	Спутниковых геодезических измерений (определений)	0.10	-
56	373368.54	1322731.88	Спутниковых геодезических измерений (определений)	0.10	-
57	373343.58	1322693.04	Спутниковых геодезических измерений (определений)	0.10	-
58	373277.91	1322699.92	Спутниковых геодезических измерений (определений)	0.10	-

1	2	3	4	5	6
59	373240.25	1322705.79	Спутниковых геодезических измерений (определений)	0.10	-
60	373132.15	1322720.06	Спутниковых геодезических измерений (определений)	0.10	-
61	373126.13	1322722.94	Спутниковых геодезических измерений (определений)	0.10	-
62	373039.41	1322715.72	Спутниковых геодезических измерений (определений)	0.10	-
63	372974.62	1322710.07	Спутниковых геодезических измерений (определений)	0.10	-
64	372984.18	1322552.25	Картометрический	1.00	-
65	372995.99	1322389.45	Картометрический	1.00	-
66	373009.94	1322251.84	Картометрический	1.00	-
67	373023.50	1322100.19	Картометрический	1.00	-
68	373053.46	1322094.83	Картометрический	1.00	-
69	373059.15	1322042.81	Картометрический	1.00	-
70	373065.79	1321999.96	Картометрический	1.00	-
71	373124.06	1322017.42	Картометрический	1.00	-
72	373197.54	1322041.11	Картометрический	1.00	-
73	373264.25	1322062.94	Картометрический	1.00	-
74	373330.14	1322087.47	Картометрический	1.00	-
75	373387.30	1322114.48	Картометрический	1.00	-
76	373391.86	1322097.00	Картометрический	1.00	-
77	373407.83	1322106.34	Картометрический	1.00	-
78	373487.15	1322147.30	Картометрический	1.00	-
79	373507.89	1322157.97	Картометрический	1.00	-
80	373540.80	1322171.33	Картометрический	1.00	-
81	373565.59	1322179.47	Картометрический	1.00	-
82	373601.40	1322187.95	Картометрический	1.00	-
83	373601.35	1322197.17	Картометрический	1.00	-
84	373602.72	1322246.37	Картометрический	1.00	-
85	373604.02	1322295.52	Картометрический	1.00	-
86	373724.51	1322293.85	Картометрический	1.00	-
87	373728.20	1322293.75	Картометрический	1.00	-
88	373725.30	1322225.76	Картометрический	1.00	-
89	373723.47	1322181.70	Картометрический	1.00	-
90	373660.12	1322167.85	Картометрический	1.00	-
91	373661.67	1322149.64	Картометрический	1.00	-

1	2	3	4	5	6
92	373668.26	1322091.53	Картометрический	1.00	-
93	373667.95	1322069.92	Спутниковых геодезических измерений (определений)	0.10	-
94	373666.79	1322064.86	Спутниковых геодезических измерений (определений)	0.10	-
95	373662.78	1322062.35	Спутниковых геодезических измерений (определений)	0.10	-
96	373643.27	1322051.01	Спутниковых геодезических измерений (определений)	0.10	-
97	373648.87	1322008.41	Спутниковых геодезических измерений (определений)	0.10	-
98	373645.08	1321962.40	Спутниковых геодезических измерений (определений)	0.10	-
99	373648.73	1321928.47	Картометрический	1.00	-
100	373642.75	1321917.89	Картометрический	1.00	-
101	373616.56	1321890.49	Картометрический	1.00	-
102	373627.67	1321846.66	Картометрический	1.00	-
103	373634.67	1321849.63	Картометрический	1.00	-
104	373656.02	1321805.38	Картометрический	1.00	-
105	373625.05	1321793.79	Картометрический	1.00	-
106	373577.62	1321765.62	Картометрический	1.00	-
107	373539.46	1321753.75	Картометрический	1.00	-
108	373526.38	1321786.09	Картометрический	1.00	-
109	373511.69	1321782.35	Картометрический	1.00	-
110	373496.21	1321824.14	Картометрический	1.00	-
111	373452.09	1321810.56	Картометрический	1.00	-
112	373446.00	1321845.03	Картометрический	1.00	-
113	373442.03	1321862.60	Картометрический	1.00	-
114	373430.90	1321901.25	Картометрический	1.00	-
115	373423.56	1321929.63	Картометрический	1.00	-
116	373415.32	1321964.03	Картометрический	1.00	-
117	373399.54	1322031.88	Картометрический	1.00	-
118	373383.84	1322093.15	Картометрический	1.00	-
119	373337.16	1322070.87	Картометрический	1.00	-
120	373270.19	1322045.94	Картометрический	1.00	-
121	373203.10	1322023.99	Картометрический	1.00	-

1	2	3	4	5	6
122	373129.40	1322000.24	Картометрический	1.00	-
123	373050.62	1321976.61	Картометрический	1.00	-
124	373020.67	1321966.97	Картометрический	1.00	-
125	373000.54	1321961.17	Картометрический	1.00	-
126	372984.30	1321955.24	Картометрический	1.00	-
127	372979.89	1321951.77	Картометрический	1.00	-
128	372979.42	1321948.70	Картометрический	1.00	-
129	372980.87	1321940.02	Картометрический	1.00	-
130	372993.05	1321918.33	Картометрический	1.00	-
131	373004.83	1321878.25	Картометрический	1.00	-
132	373026.17	1321774.58	Картометрический	1.00	-
133	373095.30	1321446.43	Картометрический	1.00	-
134	373124.44	1321296.31	Картометрический	1.00	-
135	373129.30	1321265.65	Картометрический	1.00	-
136	373158.01	1321161.39	Картометрический	1.00	-
137	373175.41	1321128.30	Картометрический	1.00	-
138	373203.00	1321094.31	Картометрический	1.00	-
139	373211.34	1321086.58	Картометрический	1.00	-
140	373224.11	1321084.92	Картометрический	1.00	-
141	373260.03	1321082.28	Картометрический	1.00	-
142	373337.09	1321087.24	Картометрический	1.00	-
143	373392.52	1321088.95	Картометрический	1.00	-
144	373426.63	1321090.71	Картометрический	1.00	-
145	373458.65	1321084.67	Картометрический	1.00	-
146	373479.83	1321077.12	Картометрический	1.00	-
147	373490.29	1321072.29	Картометрический	1.00	-
148	373505.83	1321061.93	Картометрический	1.00	-
149	373518.89	1321051.83	Картометрический	1.00	-
150	373600.90	1321091.98	Картометрический	1.00	-
151	373647.72	1321120.54	Картометрический	1.00	-
152	373639.35	1321132.45	Картометрический	1.00	-
153	373594.89	1321180.18	Картометрический	1.00	-
154	373579.44	1321270.90	Картометрический	1.00	-
155	373570.81	1321370.90	Картометрический	1.00	-
156	373571.22	1321558.92	Картометрический	1.00	-
157	373597.63	1321564.34	Картометрический	1.00	-
158	373659.20	1321576.96	Картометрический	1.00	-
159	373746.40	1321605.18	Картометрический	1.00	-
160	373834.51	1321643.55	Картометрический	1.00	-
161	374040.45	1321742.11	Картометрический	1.00	-
162	374135.33	1321780.43	Картометрический	1.00	-
163	374275.62	1321915.85	Картометрический	1.00	-
164	374330.85	1321939.21	Картометрический	1.00	-
165	374403.19	1321982.89	Картометрический	1.00	-
166	374482.42	1322043.70	Картометрический	1.00	-
1	374517.27	1322067.46	Картометрический	1.00	-

3. Сведения о характерных точках части (частей) границы объекта					
Обозначение характерных точек части границы	Координаты, м		Метод определения координат характерной точки	Средняя квадратическая погрешность положения характерной точки (Mt), м	Описание обозначения точки на местности (при наличии)
	X	Y			
1	2	3	4	5	6
Часть №					
-	-	-	-	-	-

Рисунок 4
План границ области



Нормативные условные знаки и обозначения:

— граница территориальной зоны

• 1 — характерная точка граница территориальной зоны

Масштаб 1:5000

Заместитель руководителя БУРО «Нормативно-проектный центр»

Подпись: А.М. Руднев Дата: 14 февраля 2020 г.

Место для оттиска печати (при наличии) для составления заявления муниципальными границами



ОПИСАНИЕ МЕСТОПОЛОЖЕНИЯ ГРАНИЦ

Общественно-деловая зона - ОД

(наименование объекта, местоположение границ которого описано
(далее - объект))

Раздел 1

Сведения об объекте		
№ п/п	Характеристики объекта	Описание характеристик
1	2	3
1	Местоположение объекта	Воронежская область, Подгоренский муниципальный район, Скорорыбское сельское поселение, хутор Большой Скорорыб
2	Площадь объекта \pm величина погрешности определения площади ($P \pm \Delta P$)	60826 \pm 863 м ²
3	Иные характеристики объекта	-

Раздел 2

Сведения о местоположении границ объекта					
1. Система координат: МСК - 36, зона 1					
2. Сведения о характерных точках границ объекта					
Обозначение характерных точек границ	Координаты, м		Метод определения координат характерной точки	Средняя квадратическая погрешность положения характерной точки (Мт), м	Описание обозначения точки на местности (при наличии)
	X	Y			
1	2	3	4	5	6
1	373656.02	1321805.38	Картометрический	1.00	-
2	373634.67	1321849.63	Картометрический	1.00	-
3	373627.67	1321846.66	Картометрический	1.00	-
4	373616.56	1321890.49	Картометрический	1.00	-
5	373642.75	1321917.89	Картометрический	1.00	-
6	373648.73	1321928.47	Картометрический	1.00	-
7	373645.08	1321962.40	Спутниковых геодезических измерений (определений)	0.10	-
8	373648.87	1322008.41	Спутниковых геодезических измерений (определений)	0.10	-
9	373643.27	1322051.01	Спутниковых геодезических измерений (определений)	0.10	-
10	373611.12	1322032.27	Картометрический	1.00	-
11	373537.52	1322012.70	Картометрический	1.00	-
12	373535.34	1322036.03	Картометрический	1.00	-
13	373498.51	1322033.61	Картометрический	1.00	-
14	373491.77	1322113.80	Картометрический	1.00	-
15	373489.00	1322135.39	Картометрический	1.00	-
16	373487.15	1322147.30	Картометрический	1.00	-
17	373407.83	1322106.34	Картометрический	1.00	-
18	373391.86	1322097.00	Картометрический	1.00	-
19	373383.84	1322093.15	Картометрический	1.00	-
20	373399.54	1322031.88	Картометрический	1.00	-
21	373415.32	1321964.03	Картометрический	1.00	-
22	373423.56	1321929.63	Картометрический	1.00	-
23	373430.90	1321901.25	Картометрический	1.00	-
24	373442.03	1321862.60	Картометрический	1.00	-
25	373446.00	1321845.03	Картометрический	1.00	-
26	373452.09	1321810.56	Картометрический	1.00	-
27	373496.21	1321824.14	Картометрический	1.00	-

1	2	3	4	5	6
28	373511.69	1321782.35	Картометрический	1.00	-
29	373526.38	1321786.09	Картометрический	1.00	-
30	373539.46	1321753.75	Картометрический	1.00	-
31	373577.62	1321765.62	Картометрический	1.00	-
32	373625.05	1321793.79	Картометрический	1.00	-
1	373656.02	1321805.38	Картометрический	1.00	-
3. Сведения о характерных точках части (частей) границы объекта					
Обозначение характерных точек части границы	Координаты, м		Метод определения координат характерной точки	Средняя квадратическая погрешность положения характерной точки (Mt), м	Описание обозначения точки на местности (при наличии)
	X	Y			
1	2	3	4	5	6
Часть №					
-	-	-	-	-	-

Раздел 4

План границ объекта



Масштаб 1:5000

Используемые условные знаки и обозначения:

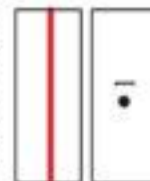

Заместитель руководителя БУВО «Нормативно-проектный центр»

Подпись: 

Дата « 14 » февраля 2020 г.

Место для оттиска печати (при наличии) лица, составившего описание местоположения границ объекта



ОПИСАНИЕ МЕСТОПОЛОЖЕНИЯ ГРАНИЦ

Зона улиц, дорог, инженерной и транспортной инфраструктуры - ИТ1

 (наименование объекта, местоположение границ которого описано
 (далее - объект))

Раздел 1

Сведения об объекте		
№ п/п	Характеристики объекта	Описание характеристик
1	2	3
1	Местоположение объекта	Воронежская область, Подгоренский муниципальный район, Скорорыбское сельское поселение, хутор Большой Скорорыб
2	Площадь объекта \pm величина погрешности определения площади ($P \pm \text{Дельта } P$)	29594 \pm 602 м ²
3	Иные характеристики объекта	-

Раздел 2

Сведения о местоположении границ объекта					
1. Система координат: МСК - 36, зона 1					
2. Сведения о характерных точках границ объекта					
Обозначение характерных точек границ	Координаты, м		Метод определения координат характерной точки	Средняя квадратическая погрешность положения характерной точки (M _t), м	Описание обозначения точки на местности (при наличии)
	X	Y			
1	2	3	4	5	6
1	373518.89	1321051.83	Картометрический	1.00	-
2	373505.83	1321061.93	Картометрический	1.00	-
3	373490.29	1321072.29	Картометрический	1.00	-
4	373479.83	1321077.12	Картометрический	1.00	-
5	373458.65	1321084.67	Картометрический	1.00	-
6	373426.63	1321090.71	Картометрический	1.00	-
7	373392.52	1321088.95	Картометрический	1.00	-
8	373337.09	1321087.24	Картометрический	1.00	-
9	373260.03	1321082.28	Картометрический	1.00	-
10	373224.11	1321084.92	Картометрический	1.00	-
11	373211.34	1321086.58	Картометрический	1.00	-
12	373203.00	1321094.31	Картометрический	1.00	-
13	373175.41	1321128.30	Картометрический	1.00	-
14	373158.01	1321161.39	Картометрический	1.00	-
15	373129.30	1321265.65	Картометрический	1.00	-
16	373124.44	1321296.31	Картометрический	1.00	-
17	373095.30	1321446.43	Картометрический	1.00	-
18	373026.17	1321774.58	Картометрический	1.00	-
19	373004.83	1321878.25	Картометрический	1.00	-
20	372993.05	1321918.33	Картометрический	1.00	-
21	372980.87	1321940.02	Картометрический	1.00	-
22	372979.42	1321948.70	Картометрический	1.00	-
23	372979.89	1321951.77	Картометрический	1.00	-
24	372984.30	1321955.24	Картометрический	1.00	-
25	373000.54	1321961.17	Картометрический	1.00	-
26	373020.67	1321966.97	Картометрический	1.00	-
27	373050.62	1321976.61	Картометрический	1.00	-
28	373129.40	1322000.24	Картометрический	1.00	-
29	373203.10	1322023.99	Картометрический	1.00	-
30	373270.19	1322045.94	Картометрический	1.00	-
31	373337.16	1322070.87	Картометрический	1.00	-
32	373383.84	1322093.15	Картометрический	1.00	-
33	373391.86	1322097.00	Картометрический	1.00	-
34	373387.30	1322114.48	Картометрический	1.00	-
35	373330.14	1322087.47	Картометрический	1.00	-
36	373264.25	1322062.94	Картометрический	1.00	-

1	2	3	4	5	6
37	373197.54	1322041.11	Картометрический	1.00	-
38	373124.06	1322017.42	Картометрический	1.00	-
39	373065.79	1321999.96	Картометрический	1.00	-
40	373045.28	1321993.79	Картометрический	1.00	-
41	373015.41	1321984.19	Картометрический	1.00	-
42	372994.96	1321978.29	Картометрический	1.00	-
43	372975.44	1321971.16	Картометрический	1.00	-
44	372963.17	1321961.53	Картометрический	1.00	-
45	372961.20	1321948.58	Картометрический	1.00	-
46	372963.63	1321933.96	Картометрический	1.00	-
47	372976.35	1321911.29	Картометрический	1.00	-
48	372987.35	1321873.89	Картометрический	1.00	-
49	373008.55	1321770.92	Картометрический	1.00	-
50	373077.68	1321442.71	Картометрический	1.00	-
51	373124.06	1321223.77	Картометрический	1.00	-
52	373141.07	1321154.95	Картометрический	1.00	-
53	373160.27	1321118.44	Картометрический	1.00	-
54	373183.23	1321090.16	Картометрический	1.00	-
55	373195.13	1321080.18	Картометрический	1.00	-
56	373212.31	1321068.34	Картометрический	1.00	-
57	373258.58	1321064.66	Картометрический	1.00	-
58	373337.89	1321069.26	Картометрический	1.00	-
59	373393.26	1321070.97	Картометрический	1.00	-
60	373425.41	1321072.63	Картометрический	1.00	-
61	373453.93	1321067.25	Картометрический	1.00	-
62	373473.01	1321060.44	Картометрический	1.00	-
63	373476.94	1321058.63	Картометрический	1.00	-
64	373505.09	1321040.75	Картометрический	1.00	-
1	373518.89	1321051.83	Картометрический	1.00	-

3. Сведения о характерных точках части (частей) границы объекта

Обозначение характерных точек части границы	Координаты, м		Метод определения координат характерной точки	Средняя квадратическая погрешность положения характерной точки (Mt), м	Описание обозначения точки на местности (при наличии)
	X	Y			
1	2	3	4	5	6
Часть №					
-	-	-	-	-	-

Раздел 4
План границ объекта



Используемые условные знаки и обозначения:

границы территориальной зоны



• 1
характерная точка границ территориальной зоны

Масштаб 1:5000

Заместитель руководителя БУВО «Нормативно-проектный центр»

Подпись: *А.В. Ромашов* Дата « 14 » февраля 2020 г.

Место для отгиска печати (для заверенной копии, составившего описание местоположения границ объекта



ОПИСАНИЕ МЕСТОПОЛОЖЕНИЯ ГРАНИЦ

Зона сельскохозяйственного использования в границах населенных пунктов - СХ1

(наименование объекта, местоположение границ которого описано
(далее - объект)

Раздел 1

Сведения об объекте		
№ п/п	Характеристики объекта	Описание характеристик
1	2	3
1	Местоположение объекта	Воронежская область, Подгоренский муниципальный район, Скорорыбское сельское поселение, хутор Большой Скорорыб
2	Площадь объекта \pm величина погрешности определения площади ($P \pm \text{Дельта } P$)	52485 \pm 802 м ²
3	Иные характеристики объекта	-

Раздел 2

Сведения о местоположении границ объекта					
1. Система координат: МСК - 36, зона 1					
2. Сведения о характерных точках границ объекта					
Обозначение характерных точек границ	Координаты, м		Метод определения координат характерной точки	Средняя квадратическая погрешность положения характерной точки (Mt), м	Описание обозначения точки на местности (при наличии)
	X	Y			
1	2	3	4	5	6
1	374645.19	1321975.21	Картометрический	1.00	-
2	374622.69	1321991.49	Картометрический	1.00	-
3	374517.27	1322067.46	Картометрический	1.00	-
4	374482.42	1322043.70	Картометрический	1.00	-
5	374554.71	1321970.72	Картометрический	1.00	-
6	374475.91	1321928.73	Картометрический	1.00	-
7	374468.69	1321929.97	Картометрический	1.00	-
8	374403.19	1321982.89	Картометрический	1.00	-
9	374330.85	1321939.21	Картометрический	1.00	-
10	374275.62	1321915.85	Картометрический	1.00	-
11	374475.78	1321906.89	Картометрический	1.00	-
12	374626.57	1321970.25	Картометрический	1.00	-
1	374645.19	1321975.21	Картометрический	1.00	-
13	373692.28	1322839.35	Картометрический	1.00	-
14	373692.48	1322886.80	Картометрический	1.00	-
15	373703.37	1323009.80	Картометрический	1.00	-
16	373715.50	1323065.35	Картометрический	1.00	-
17	373730.16	1323104.38	Картометрический	1.00	-
18	373676.48	1323034.44	Картометрический	1.00	-
19	373660.14	1322992.20	Картометрический	1.00	-
20	373647.96	1322938.08	Картометрический	1.00	-
21	373607.03	1322881.61	Картометрический	1.00	-
22	373561.15	1322785.32	Картометрический	1.00	-
23	373523.96	1322710.36	Картометрический	1.00	-
24	373474.96	1322634.44	Картометрический	1.00	-
25	373438.55	1322592.21	Картометрический	1.00	-
26	373400.78	1322542.43	Картометрический	1.00	-
27	373394.39	1322531.87	Картометрический	1.00	-
28	373431.31	1322502.22	Картометрический	1.00	-
29	373462.37	1322550.57	Картометрический	1.00	-
30	373509.73	1322609.06	Картометрический	1.00	-
31	373529.39	1322627.55	Картометрический	1.00	-
32	373545.85	1322652.25	Картометрический	1.00	-
33	373581.29	1322704.94	Картометрический	1.00	-
34	373600.27	1322720.04	Картометрический	1.00	-



1	2	3	4	5	6
35	373611.90	1322738.44	Картометрический	1.00	-
36	373641.62	1322782.89	Картометрический	1.00	-
37	373680.07	1322819.79	Картометрический	1.00	-
13	373692.28	1322839.35	Картометрический	1.00	-
3. Сведения о характерных точках части (частей) границы объекта					
Обозначение характерных точек части границы	Координаты, м		Метод определения координат характерной точки	Средняя квадратическая погрешность положения характерной точки (M _t), м	Описание обозначения точки на местности (при наличии)
	X	Y			
1	2	3	4	5	6
Часть №					
-	-	-	-	-	-

Раздел 4
План границ объекта



Масштаб 1:5000

Используемые условные знаки и обозначения:

	границы территориальной зоны
	характерная точка границ территориальной зоны

Заместитель руководителя БУВО «Нормативно-проектный центр»

Подпись  А.В. Ромашов Дата « 14 » февраля 2020 г.

Место для оттиска печати (или подписи) лица, составившего описание местоположения границ объекта



ОПИСАНИЕ МЕСТОПОЛОЖЕНИЯ ГРАНИЦ

Зона сельскохозяйственного производства - СХ2

(наименование объекта, местоположение границ которого описано
(далее - объект)

Раздел 1

Сведения об объекте		
№ п/п	Характеристики объекта	Описание характеристик
1	2	3
1	Местоположение объекта	Воронежская область, Подгоренский муниципальный район, Скорорыбское сельское поселение, хутор Большой Скорорыб
2	Площадь объекта \pm величина погрешности определения площади ($P \pm \text{Дельта } P$)	78539 \pm 981 м ²
3	Иные характеристики объекта	-

Раздел 2

Сведения о местоположении границ объекта					
1. Система координат: МСК - 36, зона 1					
2. Сведения о характерных точках границ объекта					
Обозначение характерных точек границ	Координаты, м		Метод определения координат характерной точки	Средняя квадратическая погрешность положения характерной точки (Mt), м	Описание обозначения точки на местности (при наличии)
	X	Y			
1	2	3	4	5	6
1	373666.79	1322064.86	Спутниковых геодезических измерений (определений)	0.10	-
2	373667.95	1322069.92	Спутниковых геодезических измерений (определений)	0.10	-
3	373668.26	1322091.53	Картометрический	1.00	-
4	373661.67	1322149.64	Картометрический	1.00	-
5	373660.12	1322167.85	Картометрический	1.00	-
6	373723.47	1322181.70	Картометрический	1.00	-
7	373725.30	1322225.76	Картометрический	1.00	-
8	373728.20	1322293.75	Картометрический	1.00	-
9	373724.51	1322293.85	Картометрический	1.00	-
10	373604.02	1322295.52	Картометрический	1.00	-
11	373602.72	1322246.37	Картометрический	1.00	-
12	373601.35	1322197.17	Картометрический	1.00	-
13	373601.40	1322187.95	Картометрический	1.00	-
14	373565.59	1322179.47	Картометрический	1.00	-
15	373540.80	1322171.33	Картометрический	1.00	-
16	373507.89	1322157.97	Картометрический	1.00	-
17	373487.15	1322147.30	Картометрический	1.00	-
18	373489.00	1322135.39	Картометрический	1.00	-
19	373491.77	1322113.80	Картометрический	1.00	-
20	373498.51	1322033.61	Картометрический	1.00	-
21	373535.34	1322036.03	Картометрический	1.00	-
22	373537.52	1322012.70	Картометрический	1.00	-
23	373611.12	1322032.27	Картометрический	1.00	-
24	373643.27	1322051.01	Спутниковых геодезических измерений (определений)	0.10	-

1	2	3	4	5	6
25	373662.78	1322062.35	Спутниковых геодезических измерений (определений)	0.10	-
1	373666.79	1322064.86	Спутниковых геодезических измерений (определений)	0.10	-
26	373065.79	1321999.96	Картометрический	1.00	-
27	373059.15	1322042.81	Картометрический	1.00	-
28	373053.46	1322094.83	Картометрический	1.00	-
29	373023.50	1322100.19	Картометрический	1.00	-
30	372967.52	1322101.35	Картометрический	1.00	-
31	372796.98	1322103.96	Картометрический	1.00	-
32	372755.95	1322059.79	Картометрический	1.00	-
33	372760.40	1321965.14	Картометрический	1.00	-
34	372946.72	1321954.71	Картометрический	1.00	-
35	372961.20	1321948.58	Картометрический	1.00	-
36	372963.17	1321961.53	Картометрический	1.00	-
37	372975.44	1321971.16	Картометрический	1.00	-
38	372994.96	1321978.29	Картометрический	1.00	-
39	373015.41	1321984.19	Картометрический	1.00	-
40	373045.28	1321993.79	Картометрический	1.00	-
26	373065.79	1321999.96	Картометрический	1.00	-
3. Сведения о характерных точках части (частей) границы объекта					
Обозначение характерных точек части границы	Координаты, м		Метод определения координат характерной точки	Средняя квадратическая погрешность положения характерной точки (Mt), м	Описание обозначения точки на местности (при наличии)
	X	Y			
1	2	3	4	5	6
Часть №					
-	-	-	-	-	-

Раздел 4
План границ объекта



Масштаб 1:5000

Используемые условные знаки и обозначения:

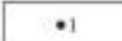
- | | |
|---|---|
|  | границы территориальной зоны |
|  | характерная точка границ территориальной зоны |

Заместитель руководителя БУВО «Нормативно-проектный центр»

Подпись  А.В. Ромашов Дата « 14 » февраля 2020 г.

Место для оттиска печати (или подписи) лица, составившего описание местоположения границ объекта



ОПИСАНИЕ МЕСТОПОЛОЖЕНИЯ ГРАНИЦ

Зона ритуальных объектов - СН1

(наименование объекта, местоположение границ которого описано
(далее - объект)

Раздел 1

Сведения об объекте		
№ п/п	Характеристики объекта	Описание характеристик
1	2	3
1	Местоположение объекта	Воронежская область, Подгоренский муниципальный район, Скорорыбское сельское поселение, хутор Большой Скорорыб
2	Площадь объекта \pm величина погрешности определения площади ($P \pm \Delta P$)	8900 \pm 330 м ²
3	Иные характеристики объекта	-

Раздел 2

Сведения о местоположении границ объекта					
1. Система координат: МСК - 36, зона 1					
2. Сведения о характерных точках границ объекта					
Обозначение характерных точек границ	Координаты, м		Метод определения координат характерной точки	Средняя квадратическая погрешность положения характерной точки (Mt), м	Описание обозначения точки на местности (при наличии)
	X	Y			
1	2	3	4	5	6
1	374554.71	1321970.72	Картометрический	1.00	-
2	374482.42	1322043.70	Картометрический	1.00	-
3	374403.19	1321982.89	Картометрический	1.00	-
4	374468.69	1321929.97	Картометрический	1.00	-
5	374475.91	1321928.73	Картометрический	1.00	-
1	374554.71	1321970.72	Картометрический	1.00	-
3. Сведения о характерных точках части (частей) границы объекта					
Обозначение характерных точек части границы	Координаты, м		Метод определения координат характерной точки	Средняя квадратическая погрешность положения характерной точки (Mt), м	Описание обозначения точки на местности (при наличии)
	X	Y			
1	2	3	4	5	6
Часть №					
-	-	-	-	-	-

Раздел 4

План границ объекта



Масштаб 1:1000

Используемые условные знаки и обозначения:

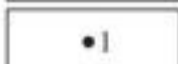
	границы территориальной зоны
	характерная точка границ территориальной зоны

Заместитель руководителя БУВО «Нормативно-проектный центр»

Подпись  А.В. Ромашов Дата « 14 » февраля 2020 г.

Место для оттиска печати (при наличии) лица, составившего описание местоположения границ объекта



Приложение №2
к правилам землепользования и застройки
Скорорыбского сельского поселения
Подгоренского муниципального района
Воронежской области

СВЕДЕНИЯ О ГРАНИЦАХ ТЕРРИТОРИАЛЬНЫХ ЗОН,
СОДЕРЖАЩИЕ ГРАФИЧЕСКОЕ ОПИСАНИЕ МЕСТОПОЛОЖЕНИЯ
ГРАНИЦ ТЕРРИТОРИАЛЬНЫХ ЗОН, ПЕРЕЧЕНЬ КООРДИНАТ
ХАРАКТЕРНЫХ ТОЧЕК ГРАНИЦ ТЕРРИТОРИАЛЬНЫХ ЗОН
ХУТОРА ГАЛЬСКИЙ

ОПИСАНИЕ МЕСТОПОЛОЖЕНИЯ ГРАНИЦ

Зона застройки индивидуальными жилыми домами - Ж1

 (наименование объекта, местоположение границ которого описано
 (далее - объект))

Раздел 1

Сведения об объекте		
№ п/п	Характеристики объекта	Описание характеристик
1	2	3
1	Местоположение объекта	Воронежская область, Подгоренский муниципальный район, Скорорыбское сельское поселение, хутор Гальский
2	Площадь объекта \pm величина погрешности определения площади ($P \pm \text{Дельта } P$)	312048 \pm 1955 м ²
3	Иные характеристики объекта	-

Раздел 2

Сведения о местоположении границ объекта					
1. Система координат: МСК - 36, зона 1					
2. Сведения о характерных точках границ объекта					
Обозначение характерных точек границ	Координаты, м		Метод определения координат характерной точки	Средняя квадратическая погрешность положения характерной точки (Mt), м	Описание обозначения точки на местности (при наличии)
	X	Y			
1	2	3	4	5	6
1	370196.72	1329355.09	Картометрический	1.00	-
2	370171.56	1329368.51	Картометрический	1.00	-
3	370143.28	1329379.91	Картометрический	1.00	-
4	370113.81	1329392.82	Картометрический	1.00	-
5	370090.26	1329402.39	Картометрический	1.00	-
6	370059.79	1329416.47	Картометрический	1.00	-
7	370049.66	1329421.57	Картометрический	1.00	-
8	370030.74	1329433.12	Картометрический	1.00	-
9	370013.59	1329452.27	Картометрический	1.00	-
10	369969.35	1329515.63	Картометрический	1.00	-
11	369900.88	1329339.59	Картометрический	1.00	-
12	369996.33	1329284.47	Картометрический	1.00	-
13	370032.15	1329286.01	Картометрический	1.00	-
14	370035.44	1329289.35	Картометрический	1.00	-
15	370056.21	1329305.17	Картометрический	1.00	-
16	370113.15	1329331.12	Картометрический	1.00	-
17	370174.75	1329354.17	Картометрический	1.00	-
1	370196.72	1329355.09	Картометрический	1.00	-
18	370202.69	1329366.52	Картометрический	1.00	-
19	370217.60	1329397.84	Картометрический	1.00	-
20	370193.49	1329425.25	Картометрический	1.00	-
21	370160.39	1329468.09	Картометрический	1.00	-
22	370155.79	1329523.69	Картометрический	1.00	-
23	370159.42	1329556.35	Картометрический	1.00	-
24	370038.45	1329621.67	Картометрический	1.00	-
25	369991.22	1329512.48	Картометрический	1.00	-
26	370026.61	1329461.00	Картометрический	1.00	-
27	370036.68	1329448.84	Картометрический	1.00	-
28	370057.01	1329435.50	Картометрический	1.00	-
29	370108.06	1329410.81	Картометрический	1.00	-
18	370202.69	1329366.52	Картометрический	1.00	-
30	369437.73	1329197.18	Картометрический	1.00	-
31	369456.79	1329229.95	Картометрический	1.00	-
32	369454.17	1329282.54	Картометрический	1.00	-

1	2	3	4	5	6
33	369447.87	1329316.37	Картометрический	1.00	-
34	369409.83	1329303.54	Картометрический	1.00	-
35	369369.29	1329291.68	Картометрический	1.00	-
36	369363.68	1329290.18	Картометрический	1.00	-
37	369339.01	1329283.68	Картометрический	1.00	-
38	369312.20	1329276.84	Картометрический	1.00	-
39	369283.73	1329268.06	Картометрический	1.00	-
40	369244.33	1329256.63	Картометрический	1.00	-
41	369196.04	1329248.98	Картометрический	1.00	-
42	369187.99	1329246.42	Картометрический	1.00	-
43	369169.51	1329239.87	Картометрический	1.00	-
44	369156.45	1329232.86	Картометрический	1.00	-
45	369141.85	1329222.78	Картометрический	1.00	-
46	369128.04	1329211.96	Картометрический	1.00	-
47	369111.38	1329202.09	Картометрический	1.00	-
48	369102.80	1329199.34	Картометрический	1.00	-
49	369117.41	1329125.62	Картометрический	1.00	-
50	369171.01	1329091.79	Картометрический	1.00	-
51	369160.26	1329090.83	Картометрический	1.00	-
52	369165.83	1329053.81	Картометрический	1.00	-
53	369173.00	1329054.47	Картометрический	1.00	-
30	369437.73	1329197.18	Картометрический	1.00	-
54	369483.65	1329341.43	Картометрический	1.00	-
55	369498.95	1329357.88	Картометрический	1.00	-
56	369526.46	1329441.25	Картометрический	1.00	-
57	369544.79	1329576.62	Картометрический	1.00	-
58	369459.08	1329574.01	Картометрический	1.00	-
59	369459.46	1329529.12	Картометрический	1.00	-
60	369177.16	1329499.41	Картометрический	1.00	-
61	369173.17	1329498.99	Картометрический	1.00	-
62	369071.22	1329488.26	Картометрический	1.00	-
63	369071.91	1329419.59	Картометрический	1.00	-
64	368965.28	1329404.22	Картометрический	1.00	-
65	368901.06	1329401.78	Картометрический	1.00	-
66	368812.43	1329404.79	Картометрический	1.00	-
67	368720.06	1329426.79	Картометрический	1.00	-
68	368613.20	1329440.71	Картометрический	1.00	-
69	368560.22	1329438.02	Картометрический	1.00	-
70	368533.95	1329432.41	Картометрический	1.00	-
71	368523.63	1329422.53	Картометрический	1.00	-
72	368518.92	1329411.61	Картометрический	1.00	-
73	368521.30	1329354.30	Картометрический	1.00	-
74	368523.96	1329318.15	Картометрический	1.00	-
75	368529.86	1329312.35	Картометрический	1.00	-
76	368536.22	1329310.02	Картометрический	1.00	-
77	368588.31	1329293.91	Картометрический	1.00	-
78	368611.72	1329287.23	Картометрический	1.00	-

1	2	3	4	5	6
79	368701.24	1329261.67	Картометрический	1.00	-
80	368875.49	1329205.73	Картометрический	1.00	-
81	368889.98	1329201.61	Картометрический	1.00	-
82	368910.96	1329196.21	Картометрический	1.00	-
83	368945.56	1329187.67	Картометрический	1.00	-
84	368972.63	1329189.38	Картометрический	1.00	-
85	369071.84	1329208.26	Картометрический	1.00	-
86	369096.21	1329214.80	Картометрический	1.00	-
87	369119.17	1329225.21	Картометрический	1.00	-
88	369148.14	1329242.82	Картометрический	1.00	-
89	369196.71	1329261.92	Картометрический	1.00	-
90	369226.39	1329264.64	Картометрический	1.00	-
91	369239.59	1329267.21	Картометрический	1.00	-
92	369275.13	1329276.73	Картометрический	1.00	-
93	369292.76	1329281.66	Картометрический	1.00	-
94	369359.61	1329298.77	Картометрический	1.00	-
95	369404.86	1329312.45	Картометрический	1.00	-
96	369442.71	1329324.91	Картометрический	1.00	-
54	369483.65	1329341.43	Картометрический	1.00	-

3. Сведения о характерных точках части (частей) границы объекта



Обозначение характерных точек части границы	Координаты, м		Метод определения координат характерной точки	Средняя квадратическая погрешность положения характерной точки (Mt), м	Описание обозначения точки на местности (при наличии)
	X	Y			
1	2	3	4	5	6
Часть №					
-	-	-	-	-	-

Раздел 4

План границ объекта



Используемые условные знаки и обозначения:

- | | |
|---|---|
|  | границы территориальной зоны |
|  | границы муниципального образования |
|  | характерная точка границ территориальной зоны |

Масштаб 1:5000

Заместитель руководителя БУВО «Нормативно-проектный центр»

Подпись  А.В. Ромашов Дата « 14 » февраля 2020 г.

Место для оттиска печати (при наличии) лица, составившего описание местоположения границ объекта



ОПИСАНИЕ МЕСТОПОЛОЖЕНИЯ ГРАНИЦ

Зона улиц, дорог, инженерной и транспортной инфраструктуры - ИТ1

 (наименование объекта, местоположение границ которого описано
 (далее - объект)

Раздел 1

Сведения об объекте		
№ п/п	Характеристики объекта	Описание характеристик
1	2	3
1	Местоположение объекта	Воронежская область, Подгоренский муниципальный район, Скорорыбское сельское поселение, хутор Гальский
2	Площадь объекта ± величина погрешности определения площади ($P \pm \Delta P$)	15509+/-436 м ²
3	Иные характеристики объекта	-

Раздел 2

Сведения о местоположении границ объекта					
1. Система координат: МСК - 36, зона 1					
2. Сведения о характерных точках границ объекта					
Обозначение характерных точек границ	Координаты, м		Метод определения координат характерной точки	Средняя квадратическая погрешность положения характерной точки (M _t), м	Описание обозначения точки на местности (при наличии)
	X	Y			
1	2	3	4	5	6
1	370196.72	1329355.09	Картометрический	1.00	-
2	370202.69	1329366.52	Картометрический	1.00	-
3	370108.06	1329410.81	Картометрический	1.00	-
4	370057.01	1329435.50	Картометрический	1.00	-
5	370036.68	1329448.84	Картометрический	1.00	-
6	370026.61	1329461.00	Картометрический	1.00	-
7	369991.22	1329512.48	Картометрический	1.00	-
8	369969.35	1329515.63	Картометрический	1.00	-
9	370013.59	1329452.27	Картометрический	1.00	-
10	370030.74	1329433.12	Картометрический	1.00	-
11	370049.66	1329421.57	Картометрический	1.00	-
12	370059.79	1329416.47	Картометрический	1.00	-
13	370090.26	1329402.39	Картометрический	1.00	-
14	370113.81	1329392.82	Картометрический	1.00	-
15	370143.28	1329379.91	Картометрический	1.00	-
16	370171.56	1329368.51	Картометрический	1.00	-
1	370196.72	1329355.09	Картометрический	1.00	-
17	369447.87	1329316.37	Картометрический	1.00	-
18	369442.71	1329324.91	Картометрический	1.00	-
19	369404.86	1329312.45	Картометрический	1.00	-
20	369359.61	1329298.77	Картометрический	1.00	-
21	369292.76	1329281.66	Картометрический	1.00	-
22	369275.13	1329276.73	Картометрический	1.00	-
23	369239.59	1329267.21	Картометрический	1.00	-
24	369226.39	1329264.64	Картометрический	1.00	-
25	369196.71	1329261.92	Картометрический	1.00	-
26	369148.14	1329242.82	Картометрический	1.00	-
27	369119.17	1329225.21	Картометрический	1.00	-
28	369096.21	1329214.80	Картометрический	1.00	-
29	369071.84	1329208.26	Картометрический	1.00	-
30	368972.63	1329189.38	Картометрический	1.00	-
31	368945.56	1329187.67	Картометрический	1.00	-
32	368910.96	1329196.21	Картометрический	1.00	-
33	368889.98	1329201.61	Картометрический	1.00	-
34	368875.49	1329205.73	Картометрический	1.00	-

1	2	3	4	5	6
35	368701.24	1329261.67	Картометрический	1.00	-
36	368611.72	1329287.23	Картометрический	1.00	-
37	368588.31	1329293.91	Картометрический	1.00	-
38	368536.22	1329310.02	Картометрический	1.00	-
39	368533.85	1329298.54	Картометрический	1.00	-
40	368944.57	1329173.02	Картометрический	1.00	-
41	369102.80	1329199.34	Картометрический	1.00	-
42	369111.38	1329202.09	Картометрический	1.00	-
43	369128.04	1329211.96	Картометрический	1.00	-
44	369141.85	1329222.78	Картометрический	1.00	-
45	369156.45	1329232.86	Картометрический	1.00	-
46	369169.51	1329239.87	Картометрический	1.00	-
47	369187.99	1329246.42	Картометрический	1.00	-
48	369196.04	1329248.98	Картометрический	1.00	-
49	369244.33	1329256.63	Картометрический	1.00	-
50	369283.73	1329268.06	Картометрический	1.00	-
51	369312.20	1329276.84	Картометрический	1.00	-
52	369339.01	1329283.68	Картометрический	1.00	-
53	369363.68	1329290.18	Картометрический	1.00	-
54	369369.29	1329291.68	Картометрический	1.00	-
55	369409.83	1329303.54	Картометрический	1.00	-
17	369447.87	1329316.37	Картометрический	1.00	-

3. Сведения о характерных точках части (частей) границы объекта

Обозначение характерных точек части границы	Координаты, м		Метод определения координат характерной точки	Средняя квадратическая погрешность положения характерной точки (Mt), м	Описание обозначения точки на местности (при наличии)
	X	Y			
1	2	3	4	5	6
Часть №					
-	-	-	-	-	-

Раздел 4

План границ объекта

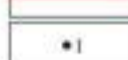

Используемые условные знаки и обозначения:

- | | |
|---|---|
|  | границы территориальной зоны |
|  | характерная точка границ территориальной зоны |

Масштаб 1:5000

Заместитель руководителя БУВО «Нормативно-проектный центр»

Подпись  А.В. Ромашов Дата « 14 » февраля 2020 г.

Место для оттиска печати (или подписи) лица, составившего описание местоположения границ объекта



ОПИСАНИЕ МЕСТОПОЛОЖЕНИЯ ГРАНИЦ

Зона ритуальных объектов - СН1

(наименование объекта, местоположение границ которого описано
(далее - объект)

Раздел 1

Сведения об объекте		
№ п/п	Характеристики объекта	Описание характеристик
1	2	3
1	Местоположение объекта	Воронежская область, Подгоренский муниципальный район, Скорорыбское сельское поселение, хутор Гальский
2	Площадь объекта \pm величина погрешности определения площади ($P \pm \Delta P$)	1600 \pm 140 м ²
3	Иные характеристики объекта	-

Раздел 2

Сведения о местоположении границ объекта					
1. Система координат: МСК - 36, зона 1					
2. Сведения о характерных точках границ объекта					
Обозначение характерных точек границ	Координаты, м		Метод определения координат характерной точки	Средняя квадратическая погрешность положения характерной точки (Mt), м	Описание обозначения точки на местности (при наличии)
	X	Y			
1	2	3	4	5	6
1	369165.83	1329053.81	Картометрический	1.00	-
2	369160.26	1329090.83	Картометрический	1.00	-
3	369119.50	1329087.40	Картометрический	1.00	-
4	369122.27	1329049.30	Картометрический	1.00	-
1	369165.83	1329053.81	Картометрический	1.00	-
3. Сведения о характерных точках части (частей) границы объекта					
Обозначение характерных точек части границы	Координаты, м		Метод определения координат характерной точки	Средняя квадратическая погрешность положения характерной точки (Mt), м	Описание обозначения точки на местности (при наличии)
	X	Y			
1	2	3	4	5	6
Часть №					
-	-	-	-	-	-

Раздел 4

План границ объекта

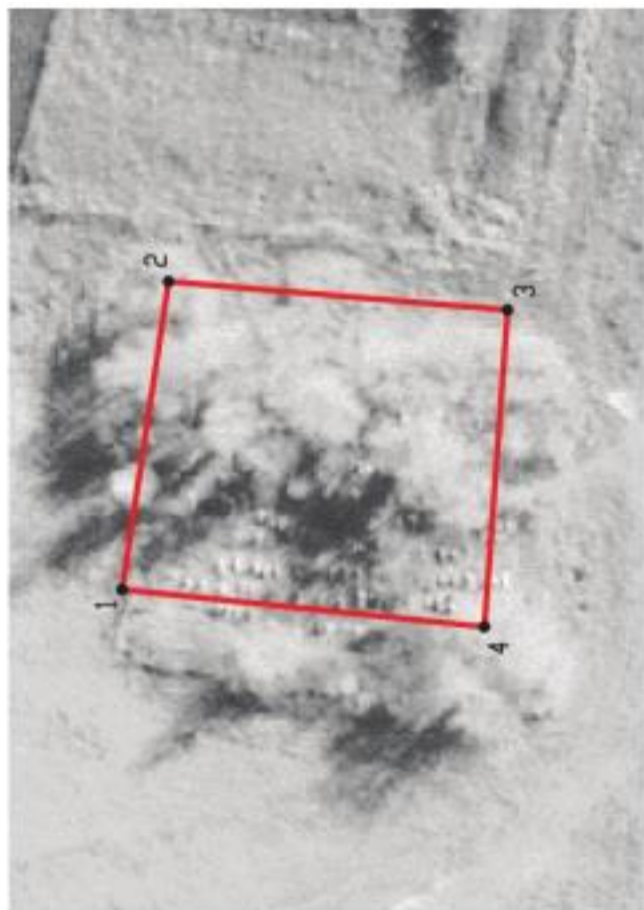

Масштаб 1:1000

Используемые условные знаки и обозначения:



границы территориальной зоны



характерная точка границ территориальной зоны

Заместитель руководителя БУВО «Нормативно-проектный центр»

Подпись: 

Дата « 14 » февраля 2020 г.

Место для оттиска печати (при наличии) лица, составившего описание местоположения границ объекта



Приложение №3
к правилам землепользования и застройки
Скорорыбского сельского поселения
Подгоренского муниципального района
Воронежской области

СВЕДЕНИЯ О ГРАНИЦАХ ТЕРРИТОРИАЛЬНЫХ ЗОН,
СОДЕРЖАЩИЕ ГРАФИЧЕСКОЕ ОПИСАНИЕ МЕСТОПОЛОЖЕНИЯ
ГРАНИЦ ТЕРРИТОРИАЛЬНЫХ ЗОН, ПЕРЕЧЕНЬ КООРДИНАТ
ХАРАКТЕРНЫХ ТОЧЕК ГРАНИЦ ТЕРРИТОРИАЛЬНЫХ ЗОН
ХУТОРА МАЛАЯ СУДЬЁВКА

ОПИСАНИЕ МЕСТОПОЛОЖЕНИЯ ГРАНИЦ

Зона застройки индивидуальными жилыми домами - Ж1

 (наименование объекта, местоположение границ которого описано
 (далее - объект)

Раздел 1

Сведения об объекте		
№ п/п	Характеристики объекта	Описание характеристик
1	2	3
1	Местоположение объекта	Воронежская область, Подгоренский муниципальный район, Скорорыбское сельское поселение, хутор Малая Судьёвка
2	Площадь объекта \pm величина погрешности определения площади ($P \pm \Delta P$)	219658 \pm 1640 м ²
3	Иные характеристики объекта	-

Раздел 2

Сведения о местоположении границ объекта					
1. Система координат: МСК - 36, зона 1					
2. Сведения о характерных точках границ объекта					
Обозначение характерных точек границ	Координаты, м		Метод определения координат характерной точки	Средняя квадратическая погрешность положения характерной точки (Mt), м	Описание обозначения точки на местности (при наличии)
	X	Y			
1	2	3	4	5	6
1	371749.29	1328334.81	Картометрический	1.00	-
2	371805.62	1328446.05	Картометрический	1.00	-
3	371785.87	1328459.00	Картометрический	1.00	-
4	371733.24	1328490.70	Картометрический	1.00	-
5	371716.35	1328498.90	Картометрический	1.00	-
6	371700.69	1328504.53	Картометрический	1.00	-
7	371640.91	1328532.91	Картометрический	1.00	-
8	371599.17	1328551.82	Картометрический	1.00	-
9	371570.14	1328564.14	Картометрический	1.00	-
10	371545.64	1328575.68	Картометрический	1.00	-
11	371509.54	1328590.91	Картометрический	1.00	-
12	371489.53	1328598.97	Картометрический	1.00	-
13	371453.11	1328511.01	Картометрический	1.00	-
14	371475.96	1328463.08	Картометрический	1.00	-
15	371588.90	1328397.37	Картометрический	1.00	-
16	371615.68	1328383.68	Картометрический	1.00	-
17	371725.54	1328327.53	Картометрический	1.00	-
1	371749.29	1328334.81	Картометрический	1.00	-
18	372052.94	1328341.66	Картометрический	1.00	-
19	372114.57	1328481.12	Картометрический	1.00	-
20	372067.33	1328542.85	Картометрический	1.00	-
21	371960.99	1328605.45	Картометрический	1.00	-
22	371841.71	1328673.38	Картометрический	1.00	-
23	371722.26	1328728.81	Картометрический	1.00	-
24	371543.23	1328829.58	Картометрический	1.00	-
25	371461.54	1328852.76	Картометрический	1.00	-
26	371369.33	1328686.10	Картометрический	1.00	-
27	371417.89	1328650.84	Картометрический	1.00	-
28	371447.38	1328632.24	Картометрический	1.00	-
29	371477.42	1328618.31	Картометрический	1.00	-
30	371514.19	1328602.41	Картометрический	1.00	-
31	371541.13	1328589.41	Картометрический	1.00	-
32	371570.65	1328574.25	Картометрический	1.00	-
33	371609.71	1328557.80	Картометрический	1.00	-
34	371621.64	1328552.95	Картометрический	1.00	-

1	2	3	4	5	6
35	371636.64	1328549.04	Картометрический	1.00	-
36	371661.90	1328539.33	Картометрический	1.00	-
37	371702.32	1328519.75	Картометрический	1.00	-
38	371722.87	1328509.27	Картометрический	1.00	-
39	371760.42	1328488.27	Картометрический	1.00	-
40	371789.42	1328471.28	Картометрический	1.00	-
41	371849.47	1328437.71	Картометрический	1.00	-
42	371873.82	1328429.19	Картометрический	1.00	-
43	371884.57	1328422.13	Картометрический	1.00	-
44	371919.85	1328406.64	Картометрический	1.00	-
45	371991.61	1328379.30	Картометрический	1.00	-
46	372018.29	1328368.16	Картометрический	1.00	-
47	372028.87	1328361.35	Картометрический	1.00	-
48	372051.63	1328342.32	Картометрический	1.00	-
18	372052.94	1328341.66	Картометрический	1.00	-
49	371283.14	1328510.39	Картометрический	1.00	-
50	371350.01	1328665.55	Картометрический	1.00	-
51	371350.48	1328673.37	Картометрический	1.00	-
52	371348.99	1328682.35	Картометрический	1.00	-
53	371320.35	1328703.23	Картометрический	1.00	-
54	371274.03	1328738.17	Картометрический	1.00	-
55	371273.36	1328737.02	Картометрический	1.00	-
56	371254.83	1328700.77	Картометрический	1.00	-
57	371222.96	1328635.86	Картометрический	1.00	-
58	371214.34	1328589.73	Картометрический	1.00	-
59	371151.29	1328617.16	Картометрический	1.00	-
60	371181.58	1328553.43	Картометрический	1.00	-
49	371283.14	1328510.39	Картометрический	1.00	-
3. Сведения о характерных точках части (частей) границы объекта					
Обозначение характерных точек части границы	Координаты, м		Метод определения координат характерной точки	Средняя квадратическая погрешность положения характерной точки (Mt), м	Описание обозначения точки на местности (при наличии)
	X	Y			
1	2	3	4	5	6
Часть №					
-	-	-	-	-	-



Раздел 4

План границ объекта



Масштаб 1:5000

Используемые условные знаки и обозначения :

- | | |
|---|---|
|  | границы территориальной зоны |
|  | характерная точка границ территориальной зоны |

Заместитель руководителя БУВО «Нормативно-проектный центр»

Подпись  А.В. Ромашов Дата « 14 » февраля 2020 г.

Место для оттиска печати (при наличии) лица, составившего описание местоположения границ объекта



ОПИСАНИЕ МЕСТОПОЛОЖЕНИЯ ГРАНИЦ

Зона улиц, дорог, инженерной и транспортной инфраструктуры - ИТ1

 (наименование объекта, местоположение границ которого описано
 (далее - объект)

Раздел 1

Сведения об объекте		
№ п/п	Характеристики объекта	Описание характеристик
1	2	3
1	Местоположение объекта	Воронежская область, Подгоренский муниципальный район, Скорорыбское сельское поселение, хутор Малая Судьёвка
2	Площадь объекта ± величина погрешности определения площади ($P \pm \Delta P$)	16538+/-450 м ²
3	Иные характеристики объекта	-

Раздел 2

Сведения о местоположении границ объекта					
1. Система координат: МСК - 36, зона 1					
2. Сведения о характерных точках границ объекта					
Обозначение характерных точек границ	Координаты, м		Метод определения координат характерной точки	Средняя квадратическая погрешность положения характерной точки (Mt), м	Описание обозначения точки на местности (при наличии)
	X	Y			
1	2	3	4	5	6
1	372045.78	1328329.40	Картометрический	1.00	-
2	372051.69	1328338.80	Картометрический	1.00	-
3	372052.94	1328341.66	Картометрический	1.00	-
4	372051.63	1328342.32	Картометрический	1.00	-
5	372028.87	1328361.35	Картометрический	1.00	-
6	372018.29	1328368.16	Картометрический	1.00	-
7	371991.61	1328379.30	Картометрический	1.00	-
8	371919.85	1328406.64	Картометрический	1.00	-
9	371884.57	1328422.13	Картометрический	1.00	-
10	371873.82	1328429.19	Картометрический	1.00	-
11	371849.47	1328437.71	Картометрический	1.00	-
12	371789.42	1328471.28	Картометрический	1.00	-
13	371760.42	1328488.27	Картометрический	1.00	-
14	371722.87	1328509.27	Картометрический	1.00	-
15	371702.32	1328519.75	Картометрический	1.00	-
16	371661.90	1328539.33	Картометрический	1.00	-
17	371636.64	1328549.04	Картометрический	1.00	-
18	371621.64	1328552.95	Картометрический	1.00	-
19	371609.71	1328557.80	Картометрический	1.00	-
20	371570.65	1328574.25	Картометрический	1.00	-
21	371541.13	1328589.41	Картометрический	1.00	-
22	371514.19	1328602.41	Картометрический	1.00	-
23	371477.42	1328618.31	Картометрический	1.00	-
24	371447.38	1328632.24	Картометрический	1.00	-
25	371417.89	1328650.84	Картометрический	1.00	-
26	371369.33	1328686.10	Картометрический	1.00	-
27	371359.02	1328693.56	Картометрический	1.00	-
28	371332.83	1328713.27	Картометрический	1.00	-
29	371270.91	1328760.03	Картометрический	1.00	-
30	371235.17	1328786.83	Картометрический	1.00	-
31	371192.21	1328817.80	Картометрический	1.00	-
32	371131.95	1328855.76	Картометрический	1.00	-
33	371061.51	1328895.34	Картометрический	1.00	-
34	371056.30	1328880.72	Картометрический	1.00	-
35	371122.14	1328840.79	Картометрический	1.00	-
36	371181.65	1328803.08	Картометрический	1.00	-

1	2	3	4	5	6
37	371214.22	1328780.95	Картометрический	1.00	-
38	371216.33	1328774.78	Картометрический	1.00	-
39	371215.44	1328772.14	Картометрический	1.00	-
40	371227.51	1328764.82	Картометрический	1.00	-
41	371229.30	1328766.22	Картометрический	1.00	-
42	371235.78	1328766.27	Картометрический	1.00	-
43	371261.48	1328747.66	Картометрический	1.00	-
44	371274.03	1328738.17	Картометрический	1.00	-
45	371320.35	1328703.23	Картометрический	1.00	-
46	371348.99	1328682.35	Картометрический	1.00	-
47	371350.48	1328673.37	Картометрический	1.00	-
48	371350.01	1328665.55	Картометрический	1.00	-
49	371357.96	1328661.43	Картометрический	1.00	-
50	371364.19	1328666.65	Картометрический	1.00	-
51	371369.66	1328667.36	Картометрический	1.00	-
52	371381.58	1328658.96	Картометрический	1.00	-
53	371408.42	1328639.48	Картометрический	1.00	-
54	371441.13	1328619.62	Картометрический	1.00	-
55	371472.13	1328606.02	Картометрический	1.00	-
56	371489.53	1328598.97	Картометрический	1.00	-
57	371509.54	1328590.91	Картометрический	1.00	-
58	371545.64	1328575.68	Картометрический	1.00	-
59	371570.14	1328564.14	Картометрический	1.00	-
60	371599.17	1328551.82	Картометрический	1.00	-
61	371640.91	1328532.91	Картометрический	1.00	-
62	371700.69	1328504.53	Картометрический	1.00	-
63	371716.35	1328498.90	Картометрический	1.00	-
64	371733.24	1328490.70	Картометрический	1.00	-
65	371785.87	1328459.00	Картометрический	1.00	-
66	371805.62	1328446.05	Картометрический	1.00	-
67	371842.90	1328426.40	Картометрический	1.00	-
68	371861.99	1328414.49	Картометрический	1.00	-
69	371881.94	1328404.86	Картометрический	1.00	-
70	371889.53	1328405.10	Картометрический	1.00	-
71	371992.78	1328364.85	Картометрический	1.00	-
72	372020.72	1328348.90	Картометрический	1.00	-
1	372045.78	1328329.40	Картометрический	1.00	-

3. Сведения о характерных точках части (частей) границы объекта

Обозначение характерных точек части границы	Координаты, м		Метод определения координат характерной точки	Средняя квадратическая погрешность положения характерной точки (Mt), м	Описание обозначения точки на местности (при наличии)
	X	Y			
1	2	3	4	5	6
Часть №					
-	-	-	-	-	-

Раздел 4

План границ объекта



Масштаб 1:5000

Используемые условные знаки и обозначения:



границы территориальной зоны



характерная точка границ территориальной зоны

Заместитель руководителя БУВО «Нормативно-проектный центр»

Подпись  А.В. Ромашов Дата « 14 » февраля 2020 г.

Место для оттиска печати (при наличии) лица, составившего описание местоположения границ объекта



ОПИСАНИЕ МЕСТОПОЛОЖЕНИЯ ГРАНИЦ

Зона сельскохозяйственного производства - СХ2

(наименование объекта, местоположение границ которого описано
(далее - объект)

Раздел 1

Сведения об объекте		
№ п/п	Характеристики объекта	Описание характеристик
1	2	3
1	Местоположение объекта	Воронежская область, Подгоренский муниципальный район, Скорорыбское сельское поселение, хутор Малая Судьёвка
2	Площадь объекта \pm величина погрешности определения площади ($P \pm \Delta P$)	38399 \pm 686 м ²
3	Иные характеристики объекта	-

Раздел 2

Сведения о местоположении границ объекта					
1. Система координат: МСК - 36, зона 1					
2. Сведения о характерных точках границ объекта					
Обозначение характерных точек границ	Координаты, м		Метод определения координат характерной точки	Средняя квадратическая погрешность положения характерной точки (Mt), м	Описание обозначения точки на местности (при наличии)
	X	Y			
1	2	3	4	5	6
1	371214.34	1328589.73	Картометрический	1.00	-
2	371222.96	1328635.86	Картометрический	1.00	-
3	371254.83	1328700.77	Картометрический	1.00	-
4	371273.36	1328737.02	Картометрический	1.00	-
5	371274.03	1328738.17	Картометрический	1.00	-
6	371261.48	1328747.66	Картометрический	1.00	-
7	371235.78	1328766.27	Картометрический	1.00	-
8	371229.30	1328766.22	Картометрический	1.00	-
9	371227.51	1328764.82	Картометрический	1.00	-
10	371215.44	1328772.14	Картометрический	1.00	-
11	371216.33	1328774.78	Картометрический	1.00	-
12	371214.22	1328780.95	Картометрический	1.00	-
13	371181.65	1328803.08	Картометрический	1.00	-
14	371122.14	1328840.79	Картометрический	1.00	-
15	371056.30	1328880.72	Картометрический	1.00	-
16	371052.76	1328870.75	Картометрический	1.00	-
17	371016.67	1328769.47	Картометрический	1.00	-
18	371078.71	1328680.40	Картометрический	1.00	-
19	371139.79	1328641.35	Картометрический	1.00	-
20	371151.29	1328617.16	Картометрический	1.00	-
1	371214.34	1328589.73	Картометрический	1.00	-
3. Сведения о характерных точках части (частей) границы объекта					
Обозначение характерных точек части границы	Координаты, м		Метод определения координат характерной точки	Средняя квадратическая погрешность положения характерной точки (Mt), м	Описание обозначения точки на местности (при наличии)
	X	Y			
1	2	3	4	5	6
Часть №					
-	-	-	-	-	-

Раздел 4

План границ объекта



Масштаб 1:2000

Используемые условные знаки и обозначения :



границы территориальной зоны



характерная точка границ территориальной зоны

Заместитель руководителя БУВО «Нормативно-проектный центр»

Подпись  А.В. Ромашов Дата « 14 » февраля 2020 г.

Место для оттиска печати (при наличии) лица, составившего описание местоположения границ объекта



Приложение №4
к правилам землепользования и застройки
Скорорыбского сельского поселения
Подгоренского муниципального района
Воронежской области

**СВЕДЕНИЯ О ГРАНИЦАХ ТЕРРИТОРИАЛЬНЫХ ЗОН,
СОДЕРЖАЩИЕ ГРАФИЧЕСКОЕ ОПИСАНИЕ МЕСТОПОЛОЖЕНИЯ
ГРАНИЦ ТЕРРИТОРИАЛЬНЫХ ЗОН, ПЕРЕЧЕНЬ КООРДИНАТ
ХАРАКТЕРНЫХ ТОЧЕК ГРАНИЦ ТЕРРИТОРИАЛЬНЫХ ЗОН
ХУТОРА НИКОЛЬСКИЙ**

ОПИСАНИЕ МЕСТОПОЛОЖЕНИЯ ГРАНИЦ

Зона застройки индивидуальными жилыми домами - Ж1

 (наименование объекта, местоположение границ которого описано
 (далее - объект))

Раздел 1

Сведения об объекте		
№ п/п	Характеристики объекта	Описание характеристик
1	2	3
1	Местоположение объекта	Воронежская область, Подгоренский муниципальный район, Скорорыбское сельское поселение, хутор Никольский
2	Площадь объекта \pm величина погрешности определения площади ($P \pm \Delta P$)	271674 \pm -1824 м ²
3	Иные характеристики объекта	-

Раздел 2

Сведения о местоположении границ объекта					
1. Система координат: МСК - 36, зона 1					
2. Сведения о характерных точках границ объекта					
Обозначение характерных точек границ	Координаты, м		Метод определения координат характерной точки	Средняя квадратическая погрешность положения характерной точки (Mt), м	Описание обозначения точки на местности (при наличии)
	X	Y			
1	2	3	4	5	6
1	371675.04	1329976.48	Картометрический	1.00	-
2	371663.13	1329999.17	Картометрический	1.00	-
3	371639.01	1330069.07	Картометрический	1.00	-
4	371738.38	1330109.70	Картометрический	1.00	-
5	371687.25	1330223.11	Картометрический	1.00	-
6	371640.95	1330195.88	Картометрический	1.00	-
7	371615.68	1330184.04	Картометрический	1.00	-
8	371496.36	1330128.15	Картометрический	1.00	-
9	371487.94	1330125.24	Картометрический	1.00	-
10	371499.03	1330099.55	Картометрический	1.00	-
11	371573.42	1329931.22	Картометрический	1.00	-
12	371594.27	1329940.40	Картометрический	1.00	-
13	371639.36	1329960.76	Картометрический	1.00	-
1	371675.04	1329976.48	Картометрический	1.00	-
14	371402.88	1330051.61	Картометрический	1.00	-
15	371406.06	1330070.82	Картометрический	1.00	-
16	371406.07	1330103.05	Картометрический	1.00	-
17	371395.69	1330169.36	Картометрический	1.00	-
18	371385.07	1330214.83	Картометрический	1.00	-
19	371387.33	1330315.69	Картометрический	1.00	-
20	371399.21	1330506.13	Картометрический	1.00	-
21	371406.11	1330664.29	Картометрический	1.00	-
22	371414.62	1330762.45	Картометрический	1.00	-
23	371443.66	1330815.70	Картометрический	1.00	-
24	371473.97	1330847.85	Картометрический	1.00	-
25	371503.79	1330867.45	Картометрический	1.00	-
26	371532.29	1330886.53	Картометрический	1.00	-
27	371575.26	1330896.60	Картометрический	1.00	-
28	371693.03	1330912.33	Картометрический	1.00	-
29	371735.66	1330920.61	Картометрический	1.00	-
30	371771.81	1330932.40	Картометрический	1.00	-
31	371801.45	1330944.88	Картометрический	1.00	-
32	371831.05	1330962.72	Картометрический	1.00	-
33	371850.76	1330985.07	Картометрический	1.00	-
34	371877.49	1331021.65	Картометрический	1.00	-

1	2	3	4	5	6
35	371891.93	1331048.95	Картометрический	1.00	-
36	371905.43	1331077.46	Картометрический	1.00	-
37	371916.66	1331107.50	Картометрический	1.00	-
38	371927.86	1331142.52	Картометрический	1.00	-
39	371913.96	1331157.46	Картометрический	1.00	-
40	371879.44	1331115.72	Картометрический	1.00	-
41	371835.11	1331089.41	Картометрический	1.00	-
42	371700.59	1331063.85	Картометрический	1.00	-
43	371637.26	1331040.59	Картометрический	1.00	-
44	371614.53	1331031.72	Картометрический	1.00	-
45	371601.22	1331024.96	Картометрический	1.00	-
46	371448.11	1330909.10	Картометрический	1.00	-
47	371437.86	1330857.61	Картометрический	1.00	-
48	371373.12	1330822.34	Картометрический	1.00	-
49	371373.45	1330796.08	Картометрический	1.00	-
50	371256.03	1330782.92	Картометрический	1.00	-
51	371194.99	1330764.52	Картометрический	1.00	-
52	371191.68	1330679.88	Картометрический	1.00	-
53	371225.90	1330618.29	Картометрический	1.00	-
54	371240.83	1330561.27	Картометрический	1.00	-
55	371208.17	1330528.82	Картометрический	1.00	-
56	371207.29	1330483.10	Картометрический	1.00	-
57	371216.72	1330447.36	Картометрический	1.00	-
58	371177.75	1330416.54	Картометрический	1.00	-
59	371155.18	1330412.66	Картометрический	1.00	-
60	371158.88	1330244.26	Картометрический	1.00	-
61	371184.56	1330044.75	Картометрический	1.00	-
62	371164.43	1330013.57	Картометрический	1.00	-
63	371165.93	1329903.76	Картометрический	1.00	-
64	371296.28	1329964.62	Картометрический	1.00	-
65	371305.69	1329978.14	Картометрический	1.00	-
66	371315.98	1329983.29	Картометрический	1.00	-
67	371321.99	1329974.94	Картометрический	1.00	-
68	371325.59	1329974.48	Картометрический	1.00	-
69	371387.60	1330031.95	Картометрический	1.00	-
70	371396.68	1330042.38	Картометрический	1.00	-
14	371402.88	1330051.61	Картометрический	1.00	-

3. Сведения о характерных точках части (частей) границы объекта

Обозначение характерных точек части границы	Координаты, м		Метод определения координат характерной точки	Средняя квадратическая погрешность положения характерной точки (M _t), м	Описание обозначения точки на местности (при наличии)
	X	Y			
1	2	3	4	5	6
Часть №					
-	-	-	-	-	-

Раздел 4
План границ объекта



Используемые условные знаки и обозначения:



Масштаб 1:5000

Заместитель руководителя БУВО «Нормативно-проектный центр»

Подпись:  А.В. Ромашов Дата « 14 » февраля 2020 г.

Место для отгиска печати (для заверенной копии, составившего описание местоположения границ объекта



Приложение №5
к правилам землепользования и застройки
Скорорыбского сельского поселения
Подгоренского муниципального района
Воронежской области

СВЕДЕНИЯ О ГРАНИЦАХ ТЕРРИТОРИАЛЬНЫХ ЗОН,
СОДЕРЖАЩИЕ ГРАФИЧЕСКОЕ ОПИСАНИЕ МЕСТОПОЛОЖЕНИЯ
ГРАНИЦ ТЕРРИТОРИАЛЬНЫХ ЗОН, ПЕРЕЧЕНЬ КООРДИНАТ
ХАРАКТЕРНЫХ ТОЧЕК ГРАНИЦ ТЕРРИТОРИАЛЬНЫХ ЗОН
ХУТОРА ПЕСЧАНЫЙ

ОПИСАНИЕ МЕСТОПОЛОЖЕНИЯ ГРАНИЦ

Зона застройки индивидуальными жилыми домами - Ж1

 (наименование объекта, местоположение границ которого описано
 (далее - объект))

Раздел 1

Сведения об объекте		
№ п/п	Характеристики объекта	Описание характеристик
1	2	3
1	Местоположение объекта	Воронежская область, Подгоренский муниципальный район, Скорорыбское сельское поселение, хутор Песчаный
2	Площадь объекта \pm величина погрешности определения площади ($P \pm \text{Дельта } P$)	581237+/-2668 м ²
3	Иные характеристики объекта	-

Раздел 2

Сведения о местоположении границ объекта					
1. Система координат: МСК - 36, зона 1					
2. Сведения о характерных точках границ объекта					
Обозначение характерных точек границ	Координаты, м		Метод определения координат характерной точки	Средняя квадратическая погрешность положения характерной точки (Mt), м	Описание обозначения точки на местности (при наличии)
	X	Y			
1	2	3	4	5	6
1	376075.99	1324982.45	Картометрический	1.00	-
2	376080.65	1325048.48	Картометрический	1.00	-
3	376052.96	1325076.62	Картометрический	1.00	-
4	376041.44	1325124.12	Картометрический	1.00	-
5	376167.23	1325238.47	Картометрический	1.00	-
6	376205.37	1325256.00	Картометрический	1.00	-
7	376209.53	1325247.50	Картометрический	1.00	-
8	376250.21	1325265.86	Картометрический	1.00	-
9	376221.91	1325330.42	Картометрический	1.00	-
10	376166.85	1325307.92	Картометрический	1.00	-
11	376161.83	1325314.73	Картометрический	1.00	-
12	376131.30	1325297.15	Картометрический	1.00	-
13	376125.22	1325272.63	Картометрический	1.00	-
14	376035.19	1325200.39	Картометрический	1.00	-
15	375959.83	1325300.84	Картометрический	1.00	-
16	375915.80	1325286.73	Картометрический	1.00	-
17	375913.00	1325286.48	Картометрический	1.00	-
18	375918.25	1325221.92	Картометрический	1.00	-
19	376001.40	1324995.85	Картометрический	1.00	-
20	376011.83	1324961.92	Картометрический	1.00	-
21	376018.42	1324964.21	Картометрический	1.00	-
1	376075.99	1324982.45	Картометрический	1.00	-
22	375918.15	1325385.81	Картометрический	1.00	-
23	375972.28	1325492.30	Картометрический	1.00	-
24	375692.83	1325678.60	Картометрический	1.00	-
25	375692.59	1325678.78	Картометрический	1.00	-
26	375581.05	1325793.06	Картометрический	1.00	-
27	375546.44	1325825.75	Картометрический	1.00	-
28	375436.04	1325971.03	Картометрический	1.00	-
29	375483.79	1326050.62	Картометрический	1.00	-
30	375503.02	1326113.92	Картометрический	1.00	-
31	375524.69	1326196.34	Картометрический	1.00	-
32	375428.81	1326269.18	Картометрический	1.00	-
33	375408.48	1326270.54	Картометрический	1.00	-
34	375393.37	1326278.96	Картометрический	1.00	-

1	2	3	4	5	6
35	375374.56	1326281.70	Картометрический	1.00	-
36	375315.45	1326331.17	Картометрический	1.00	-
37	375277.84	1326352.54	Картометрический	1.00	-
38	375028.61	1326469.42	Картометрический	1.00	-
39	375025.12	1326471.38	Картометрический	1.00	-
40	374924.09	1326528.05	Картометрический	1.00	-
41	374922.15	1326528.52	Картометрический	1.00	-
42	374920.33	1326528.05	Картометрический	1.00	-
43	374882.18	1326500.30	Картометрический	1.00	-
44	374837.40	1326420.20	Картометрический	1.00	-
45	374853.38	1326396.48	Картометрический	1.00	-
46	374975.99	1326335.89	Картометрический	1.00	-
47	375039.74	1326295.93	Картометрический	1.00	-
48	375089.36	1326262.03	Картометрический	1.00	-
49	375159.18	1326201.41	Картометрический	1.00	-
50	375175.34	1326191.09	Картометрический	1.00	-
51	375224.73	1326173.58	Картометрический	1.00	-
52	375271.20	1326156.07	Картометрический	1.00	-
53	375300.16	1326140.24	Картометрический	1.00	-
54	375326.39	1326123.96	Картометрический	1.00	-
55	375329.68	1326102.27	Картометрический	1.00	-
56	375298.11	1325995.55	Картометрический	1.00	-
57	375296.59	1325981.57	Картометрический	1.00	-
58	375314.58	1325956.04	Картометрический	1.00	-
59	375354.67	1325912.65	Картометрический	1.00	-
60	375404.25	1325851.64	Картометрический	1.00	-
61	375469.66	1325739.45	Картометрический	1.00	-
62	375535.91	1325668.55	Картометрический	1.00	-
63	375626.79	1325556.08	Картометрический	1.00	-
64	375644.81	1325540.39	Картометрический	1.00	-
65	375670.37	1325528.39	Картометрический	1.00	-
66	375715.50	1325502.82	Картометрический	1.00	-
67	375798.79	1325454.20	Картометрический	1.00	-
22	375918.15	1325385.81	Картометрический	1.00	-
68	374369.42	1326605.38	Картометрический	1.00	-
69	374410.20	1326655.20	Картометрический	1.00	-
70	374426.22	1326648.28	Картометрический	1.00	-
71	374453.73	1326692.10	Картометрический	1.00	-
72	374392.31	1326735.85	Картометрический	1.00	-
73	374437.82	1326803.23	Картометрический	1.00	-
74	374476.54	1326777.48	Картометрический	1.00	-
75	374519.31	1326823.71	Картометрический	1.00	-
76	374601.16	1326883.15	Картометрический	1.00	-
77	374631.73	1326982.86	Картометрический	1.00	-
78	374571.93	1327018.97	Картометрический	1.00	-
79	374588.42	1327047.05	Картометрический	1.00	-
80	374529.88	1327112.32	Картометрический	1.00	-

1	2	3	4	5	6
81	374489.65	1327134.39	Картометрический	1.00	-
82	374443.59	1327081.70	Картометрический	1.00	-
83	374490.27	1327029.18	Картометрический	1.00	-
84	374535.34	1326979.70	Картометрический	1.00	-
85	374521.87	1326961.08	Картометрический	1.00	-
86	374472.88	1327023.21	Картометрический	1.00	-
87	374403.38	1326925.53	Картометрический	1.00	-
88	374469.78	1326870.73	Картометрический	1.00	-
89	374401.99	1326774.74	Картометрический	1.00	-
90	374211.87	1326912.79	Картометрический	1.00	-
91	374211.17	1326928.90	Картометрический	1.00	-
92	374197.05	1326958.67	Картометрический	1.00	-
93	374021.82	1327059.32	Картометрический	1.00	-
94	373950.08	1327086.21	Картометрический	1.00	-
95	373821.28	1326986.50	Картометрический	1.00	-
96	373774.66	1326981.82	Картометрический	1.00	-
97	373669.17	1327021.09	Картометрический	1.00	-
98	373667.47	1327021.73	Картометрический	1.00	-
99	373075.14	1327349.67	Картометрический	1.00	-
100	372992.41	1327196.18	Картометрический	1.00	-
101	373124.07	1327054.40	Картометрический	1.00	-
102	373172.97	1327031.10	Картометрический	1.00	-
103	373601.88	1326889.28	Картометрический	1.00	-
104	373639.77	1326956.73	Картометрический	1.00	-
105	373763.39	1326862.46	Картометрический	1.00	-
106	373831.87	1326849.15	Картометрический	1.00	-
107	373859.48	1326904.83	Картометрический	1.00	-
108	373888.71	1326890.89	Картометрический	1.00	-
109	373913.59	1326933.07	Картометрический	1.00	-
110	374101.87	1326789.68	Картометрический	1.00	-
111	374287.88	1326664.24	Картометрический	1.00	-
68	374369.42	1326605.38	Картометрический	1.00	-
3. Сведения о характерных точках части (частей) границы объекта					
Обозначение характерных точек части границы	Координаты, м		Метод определения координат характерной точки	Средняя квадратическая погрешность положения характерной точки (M _t), м	Описание обозначения точки на местности (при наличии)
	X	Y			
1	2	3	4	5	6
Часть №					
-	-	-	-	-	-

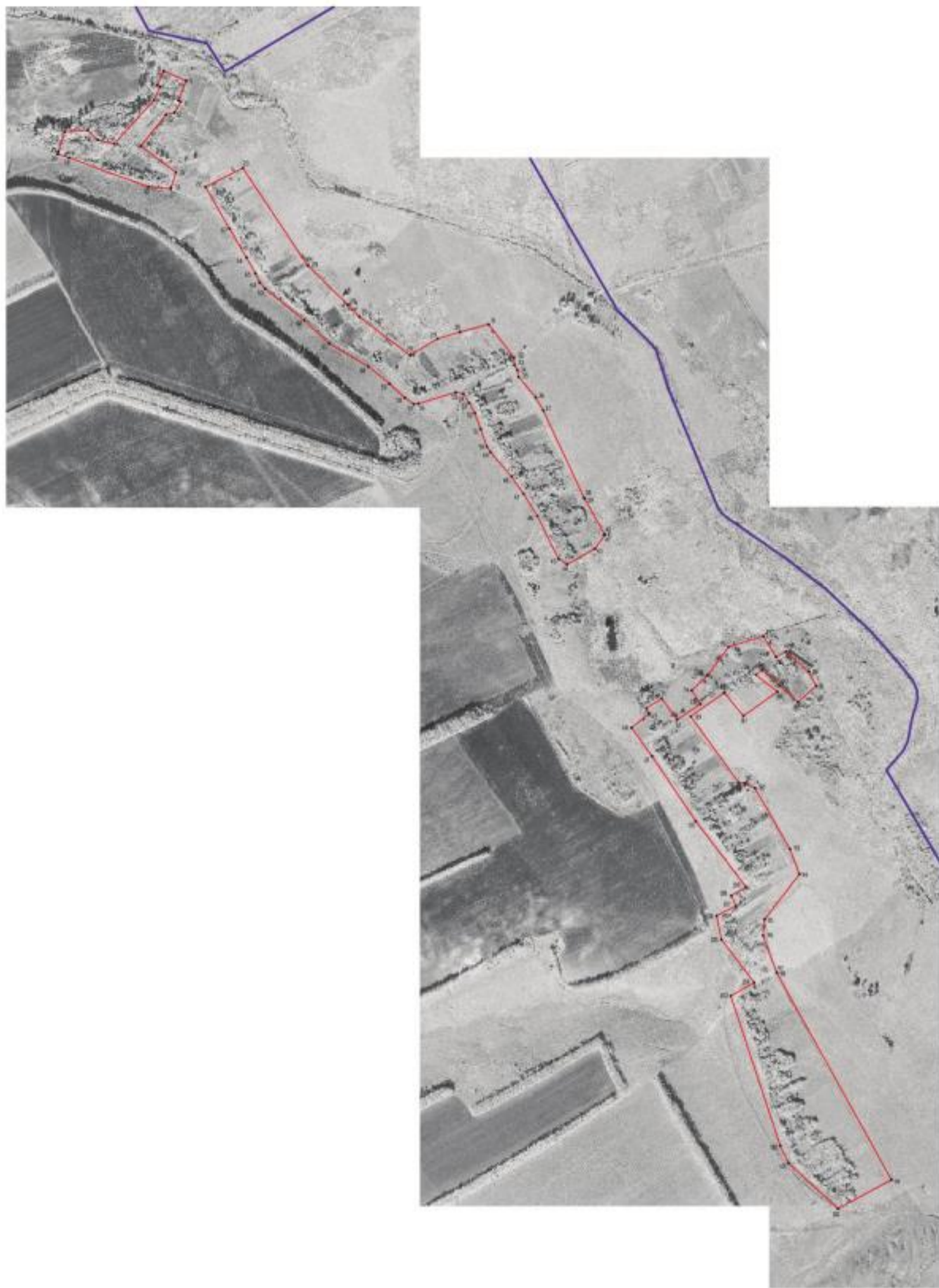

Масштаб 1:500

Пояснительная записка к плану границ объектов:

- границы территории объектов
- границы земельных участков объектов
- характерные точки границ территории объектов

Инженерно-техническое бюро «А.М. Давыдов и партнеры»
 Подпись: _____ И.М. Давыдов Директор ООО «ИТБ»
 М.П. ООО «ИТБ»

ОПИСАНИЕ МЕСТОПОЛОЖЕНИЯ ГРАНИЦ

Зона сельскохозяйственного использования в границах населенных пунктов - СХ1

(наименование объекта, местоположение границ которого описано
(далее - объект)

Раздел 1

Сведения об объекте		
№ п/п	Характеристики объекта	Описание характеристик
1	2	3
1	Местоположение объекта	Воронежская область, Подгоренский муниципальный район, Скорорыбское сельское поселение, хутор Песчаный
2	Площадь объекта \pm величина погрешности определения площади ($P \pm \text{Дельта } P$)	40787 \pm 707 м ²
3	Иные характеристики объекта	-

Раздел 2



Сведения о местоположении границ объекта					
1. Система координат: МСК - 36, зона 1					
2. Сведения о характерных точках границ объекта					
Обозначение характерных точек границ	Координаты, м		Метод определения координат характерной точки	Средняя квадратическая погрешность положения характерной точки (Mt), м	Описание обозначения точки на местности (при наличии)
	X	Y			
1	2	3	4	5	6
1	374856.36	1326272.61	Картометрический	1.00	-
2	374870.03	1326286.05	Картометрический	1.00	-
3	374875.41	1326318.19	Картометрический	1.00	-
4	374823.11	1326340.68	Картометрический	1.00	-
5	374846.40	1326386.23	Картометрический	1.00	-
6	374853.38	1326396.48	Картометрический	1.00	-
7	374837.40	1326420.20	Картометрический	1.00	-
8	374801.16	1326439.16	Картометрический	1.00	-
9	374676.76	1326449.55	Картометрический	1.00	-
10	374478.36	1326516.51	Картометрический	1.00	-
11	374472.11	1326481.82	Картометрический	1.00	-
12	374474.38	1326452.15	Картометрический	1.00	-
13	374487.64	1326420.69	Картометрический	1.00	-
14	374608.99	1326356.09	Картометрический	1.00	-
15	374622.58	1326360.21	Картометрический	1.00	-
16	374638.04	1326383.80	Картометрический	1.00	-
17	374780.50	1326312.24	Картометрический	1.00	-
18	374811.63	1326289.94	Картометрический	1.00	-
1	374856.36	1326272.61	Картометрический	1.00	-
3. Сведения о характерных точках части (частей) границы объекта					
Обозначение характерных точек части границы	Координаты, м		Метод определения координат характерной точки	Средняя квадратическая погрешность положения характерной точки (Mt), м	Описание обозначения точки на местности (при наличии)
	X	Y			
1	2	3	4	5	6
Часть №					
-	-	-	-	-	-

Раздел 4

План границ объекта



Используемые условные знаки и обозначения: Масштаб 1:2000

- | | |
|---|---|
|  | границы территориальной зоны |
|  | характерная точка границ территориальной зоны |

Заместитель руководителя БУВО «Нормативно-проектный центр»

Подпись  А.В. Ромашов Дата « 14 » февраля 2020 г.

Место для оттиска печати (при наличии) лица, составившего описание местоположения границ объекта



Приложение №6
к правилам землепользования и застройки
Скорорыбского сельского поселения
Подгоренского муниципального района
Воронежской области

СВЕДЕНИЯ О ГРАНИЦАХ ТЕРРИТОРИАЛЬНЫХ ЗОН,
СОДЕРЖАЩИЕ ГРАФИЧЕСКОЕ ОПИСАНИЕ МЕСТОПОЛОЖЕНИЯ
ГРАНИЦ ТЕРРИТОРИАЛЬНЫХ ЗОН, ПЕРЕЧЕНЬ КООРДИНАТ
ХАРАКТЕРНЫХ ТОЧЕК ГРАНИЦ ТЕРРИТОРИАЛЬНЫХ ЗОН
ХУТОРА ПЕТРОПАВЛОВКА

ОПИСАНИЕ МЕСТОПОЛОЖЕНИЯ ГРАНИЦ

Зона застройки индивидуальными жилыми домами - Ж1

 (наименование объекта, местоположение границ которого описано
 (далее - объект))

Раздел 1

Сведения об объекте		
№ п/п	Характеристики объекта	Описание характеристик
1	2	3
1	Местоположение объекта	Воронежская область, Подгоренский муниципальный район, Скорорыбское сельское поселение, хутор Петропавловка
2	Площадь объекта \pm величина погрешности определения площади ($P \pm \Delta P$)	435400 \pm -2309 м ²
3	Иные характеристики объекта	-

Раздел 2

Сведения о местоположении границ объекта					
1. Система координат: МСК - 36, зона 1					
2. Сведения о характерных точках границ объекта					
Обозначение характерных точек границ	Координаты, м		Метод определения координат характерной точки	Средняя квадратическая погрешность положения характерной точки (Mt), м	Описание обозначения точки на местности (при наличии)
	X	Y			
1	2	3	4	5	6
1	371332.32	1329082.48	Картометрический	1.00	-
2	371339.00	1329098.65	Картометрический	1.00	-
3	371567.08	1329392.79	Картометрический	1.00	-
4	371370.26	1329553.42	Картометрический	1.00	-
5	371369.28	1329554.22	Картометрический	1.00	-
6	371235.61	1329653.68	Картометрический	1.00	-
7	371203.62	1329660.93	Картометрический	1.00	-
8	371162.92	1329649.67	Картометрический	1.00	-
9	371113.74	1329635.99	Картометрический	1.00	-
10	371059.78	1329641.87	Картометрический	1.00	-
11	371030.02	1329663.72	Картометрический	1.00	-
12	371024.13	1329656.15	Картометрический	1.00	-
13	371015.92	1329651.18	Картометрический	1.00	-
14	371003.53	1329641.12	Картометрический	1.00	-
15	370977.49	1329615.86	Картометрический	1.00	-
16	370960.15	1329598.80	Картометрический	1.00	-
17	370957.60	1329594.31	Картометрический	1.00	-
18	370959.05	1329589.38	Картометрический	1.00	-
19	370985.39	1329565.43	Картометрический	1.00	-
20	371029.78	1329532.97	Картометрический	1.00	-
21	371042.37	1329521.76	Картометрический	1.00	-
22	371064.48	1329496.26	Картометрический	1.00	-
23	371073.95	1329485.11	Картометрический	1.00	-
24	371083.90	1329471.91	Картометрический	1.00	-
25	371094.06	1329459.83	Картометрический	1.00	-
26	371106.99	1329446.93	Картометрический	1.00	-
27	371114.98	1329438.98	Картометрический	1.00	-
28	371119.41	1329433.15	Картометрический	1.00	-
29	371130.71	1329418.56	Картометрический	1.00	-
30	371136.77	1329412.40	Картометрический	1.00	-
31	371158.78	1329387.67	Картометрический	1.00	-
32	371194.62	1329348.84	Картометрический	1.00	-
33	371200.00	1329343.96	Картометрический	1.00	-
34	371200.61	1329335.34	Картометрический	1.00	-
35	371196.67	1329329.44	Картометрический	1.00	-
36	371190.10	1329323.00	Картометрический	1.00	-

1	2	3	4	5	6
37	371183.67	1329318.70	Картометрический	1.00	-
38	371147.82	1329293.59	Картометрический	1.00	-
39	371123.45	1329274.52	Картометрический	1.00	-
40	371112.86	1329263.18	Картометрический	1.00	-
1	371332.32	1329082.48	Картометрический	1.00	-
41	370917.57	1328982.22	Картометрический	1.00	-
42	370923.74	1328986.98	Картометрический	1.00	-
43	370936.25	1329009.39	Картометрический	1.00	-
44	370973.74	1329068.63	Картометрический	1.00	-
45	370999.69	1329113.56	Картометрический	1.00	-
46	370999.51	1329125.78	Картометрический	1.00	-
47	371003.32	1329132.32	Картометрический	1.00	-
48	371014.21	1329135.35	Картометрический	1.00	-
49	371046.95	1329191.25	Картометрический	1.00	-
50	371065.73	1329225.37	Картометрический	1.00	-
51	371084.72	1329250.62	Картометрический	1.00	-
52	371101.06	1329275.89	Картометрический	1.00	-
53	371112.04	1329288.51	Картометрический	1.00	-
54	371137.58	1329306.64	Картометрический	1.00	-
55	371149.42	1329314.98	Картометрический	1.00	-
56	371148.08	1329321.92	Картометрический	1.00	-
57	371157.39	1329328.56	Картометрический	1.00	-
58	371169.28	1329325.94	Картометрический	1.00	-
59	371175.77	1329332.07	Картометрический	1.00	-
60	371177.32	1329341.24	Картометрический	1.00	-
61	371174.79	1329348.01	Картометрический	1.00	-
62	371155.31	1329372.56	Картометрический	1.00	-
63	371109.81	1329421.95	Картометрический	1.00	-
64	371093.18	1329441.79	Картометрический	1.00	-
65	371085.04	1329451.05	Картометрический	1.00	-
66	371081.21	1329455.07	Картометрический	1.00	-
67	371059.28	1329484.84	Картометрический	1.00	-
68	371054.85	1329489.98	Картометрический	1.00	-
69	371034.05	1329516.46	Картометрический	1.00	-
70	370998.30	1329545.07	Картометрический	1.00	-
71	370973.70	1329560.49	Картометрический	1.00	-
72	370941.38	1329583.01	Картометрический	1.00	-
73	370929.18	1329596.35	Картометрический	1.00	-
74	370936.04	1329605.66	Картометрический	1.00	-
75	370964.45	1329629.68	Картометрический	1.00	-
76	370997.19	1329656.79	Картометрический	1.00	-
77	371012.67	1329680.24	Картометрический	1.00	-
78	371018.34	1329681.68	Картометрический	1.00	-
79	371005.80	1329704.55	Картометрический	1.00	-
80	370889.86	1329914.26	Картометрический	1.00	-
81	370852.76	1329966.59	Картометрический	1.00	-
82	370806.13	1329984.83	Картометрический	1.00	-

1	2	3	4	5	6
83	370757.21	1329995.09	Картометрический	1.00	-
84	370727.15	1329995.43	Картометрический	1.00	-
85	370703.78	1329985.12	Картометрический	1.00	-
86	370650.92	1329924.25	Картометрический	1.00	-
87	370713.15	1329847.89	Картометрический	1.00	-
88	370682.88	1329799.18	Картометрический	1.00	-
89	370678.13	1329705.17	Картометрический	1.00	-
90	370727.12	1329590.01	Картометрический	1.00	-
91	370735.20	1329506.83	Картометрический	1.00	-
92	370730.23	1329339.07	Картометрический	1.00	-
93	370847.61	1329261.78	Картометрический	1.00	-
94	370754.12	1329083.95	Картометрический	1.00	-
95	370758.29	1329080.95	Картометрический	1.00	-
96	370829.90	1329032.99	Картометрический	1.00	-
97	370891.89	1328994.29	Картометрический	1.00	-
98	370910.77	1328983.12	Картометрический	1.00	-
41	370917.57	1328982.22	Картометрический	1.00	-
3. Сведения о характерных точках части (частей) границы объекта					
Обозначение характерных точек части границы	Координаты, м		Метод определения координат характерной точки	Средняя квадратическая погрешность положения характерной точки (Mt), м	Описание обозначения точки на местности (при наличии)
	X	Y			
1	2	3	4	5	6
Часть №					
-	-	-	-	-	-

Раздел 4
План границ объекта



- Используемые условные знаки и обозначения:
- границы территориальной зоны
 - 1 характерная точка грани территориальной зоны

Масштаб 1:5000



Заместитель руководителя БУВО «Нормативно-проектный центр»
 Подпись: *А.В. Ромашов* Дата: « 14 » февраля 2020 г.
 Место для отписки: *Иванов* (или наименование лица, составившего описание местоположения границ объекта)

ОПИСАНИЕ МЕСТОПОЛОЖЕНИЯ ГРАНИЦ

Зона улиц, дорог, инженерной и транспортной инфраструктуры - ИТ1

 (наименование объекта, местоположение границ которого описано
 (далее - объект))

Раздел 1

Сведения об объекте		
№ п/п	Характеристики объекта	Описание характеристик
1	2	3
1	Местоположение объекта	Воронежская область, Подгоренский муниципальный район, Скорорыбское сельское поселение, хутор Петропавловка
2	Площадь объекта \pm величина погрешности определения площади ($P \pm \Delta P$)	14897 \pm 427 м ²
3	Иные характеристики объекта	-

Раздел 2

Сведения о местоположении границ объекта					
1. Система координат: МСК - 36, зона 1					
2. Сведения о характерных точках границ объекта					
Обозначение характерных точек границ	Координаты, м		Метод определения координат характерной точки	Средняя квадратическая погрешность положения характерной точки (Mt), м	Описание обозначения точки на местности (при наличии)
	X	Y			
1	2	3	4	5	6
1	370935.18	1328973.26	Картометрический	1.00	-
2	371014.76	1329104.80	Картометрический	1.00	-
3	371025.86	1329106.76	Картометрический	1.00	-
4	371031.43	1329115.96	Картометрический	1.00	-
5	371028.74	1329127.78	Картометрический	1.00	-
6	371081.97	1329215.47	Картометрический	1.00	-
7	371097.73	1329242.00	Картометрический	1.00	-
8	371112.86	1329263.18	Картометрический	1.00	-
9	371123.45	1329274.52	Картометрический	1.00	-
10	371147.82	1329293.59	Картометрический	1.00	-
11	371183.67	1329318.70	Картометрический	1.00	-
12	371190.10	1329323.00	Картометрический	1.00	-
13	371196.67	1329329.44	Картометрический	1.00	-
14	371200.61	1329335.34	Картометрический	1.00	-
15	371200.00	1329343.96	Картометрический	1.00	-
16	371194.62	1329348.84	Картометрический	1.00	-
17	371158.78	1329387.67	Картометрический	1.00	-
18	371136.77	1329412.40	Картометрический	1.00	-
19	371130.71	1329418.56	Картометрический	1.00	-
20	371119.41	1329433.15	Картометрический	1.00	-
21	371114.98	1329438.98	Картометрический	1.00	-
22	371106.99	1329446.93	Картометрический	1.00	-
23	371094.06	1329459.83	Картометрический	1.00	-
24	371083.90	1329471.91	Картометрический	1.00	-
25	371073.95	1329485.11	Картометрический	1.00	-
26	371064.48	1329496.26	Картометрический	1.00	-
27	371042.37	1329521.76	Картометрический	1.00	-
28	371029.78	1329532.97	Картометрический	1.00	-
29	370985.39	1329565.43	Картометрический	1.00	-
30	370959.05	1329589.38	Картометрический	1.00	-
31	370957.60	1329594.31	Картометрический	1.00	-
32	370960.15	1329598.80	Картометрический	1.00	-
33	370977.49	1329615.86	Картометрический	1.00	-
34	371003.53	1329641.12	Картометрический	1.00	-
35	371015.92	1329651.18	Картометрический	1.00	-
36	371024.13	1329656.15	Картометрический	1.00	-

1	2	3	4	5	6
37	371030.02	1329663.72	Картометрический	1.00	-
38	371029.82	1329667.78	Картометрический	1.00	-
39	371022.39	1329675.50	Картометрический	1.00	-
40	371018.34	1329681.68	Картометрический	1.00	-
41	371012.67	1329680.24	Картометрический	1.00	-
42	370997.19	1329656.79	Картометрический	1.00	-
43	370964.45	1329629.68	Картометрический	1.00	-
44	370936.04	1329605.66	Картометрический	1.00	-
45	370929.18	1329596.35	Картометрический	1.00	-
46	370941.38	1329583.01	Картометрический	1.00	-
47	370973.70	1329560.49	Картометрический	1.00	-
48	370998.30	1329545.07	Картометрический	1.00	-
49	371034.05	1329516.46	Картометрический	1.00	-
50	371054.85	1329489.98	Картометрический	1.00	-
51	371059.28	1329484.84	Картометрический	1.00	-
52	371081.21	1329455.07	Картометрический	1.00	-
53	371085.04	1329451.05	Картометрический	1.00	-
54	371093.18	1329441.79	Картометрический	1.00	-
55	371109.81	1329421.95	Картометрический	1.00	-
56	371155.31	1329372.56	Картометрический	1.00	-
57	371174.79	1329348.01	Картометрический	1.00	-
58	371177.32	1329341.24	Картометрический	1.00	-
59	371175.77	1329332.07	Картометрический	1.00	-
60	371169.28	1329325.94	Картометрический	1.00	-
61	371157.39	1329328.56	Картометрический	1.00	-
62	371148.08	1329321.92	Картометрический	1.00	-
63	371149.42	1329314.98	Картометрический	1.00	-
64	371137.58	1329306.64	Картометрический	1.00	-
65	371112.04	1329288.51	Картометрический	1.00	-
66	371101.06	1329275.89	Картометрический	1.00	-
67	371084.72	1329250.62	Картометрический	1.00	-
68	371065.73	1329225.37	Картометрический	1.00	-
69	371046.95	1329191.25	Картометрический	1.00	-
70	371014.21	1329135.35	Картометрический	1.00	-
71	371003.32	1329132.32	Картометрический	1.00	-
72	370999.51	1329125.78	Картометрический	1.00	-
73	370999.69	1329113.56	Картометрический	1.00	-
74	370973.74	1329068.63	Картометрический	1.00	-
75	370936.25	1329009.39	Картометрический	1.00	-
76	370923.74	1328986.98	Картометрический	1.00	-
77	370917.57	1328982.22	Картометрический	1.00	-
1	370935.18	1328973.26	Картометрический	1.00	-

3. Сведения о характерных точках части (частей) границы объекта					
Обозначение характерных точек части границы	Координаты, м		Метод определения координат характерной точки	Средняя квадратическая погрешность положения характерной точки (M _t), м	Описание обозначения точки на местности (при наличии)
	X	Y			
1	2	3	4	5	6
Часть №					
-	-	-	-	-	-

Раздел 4

План границ объекта

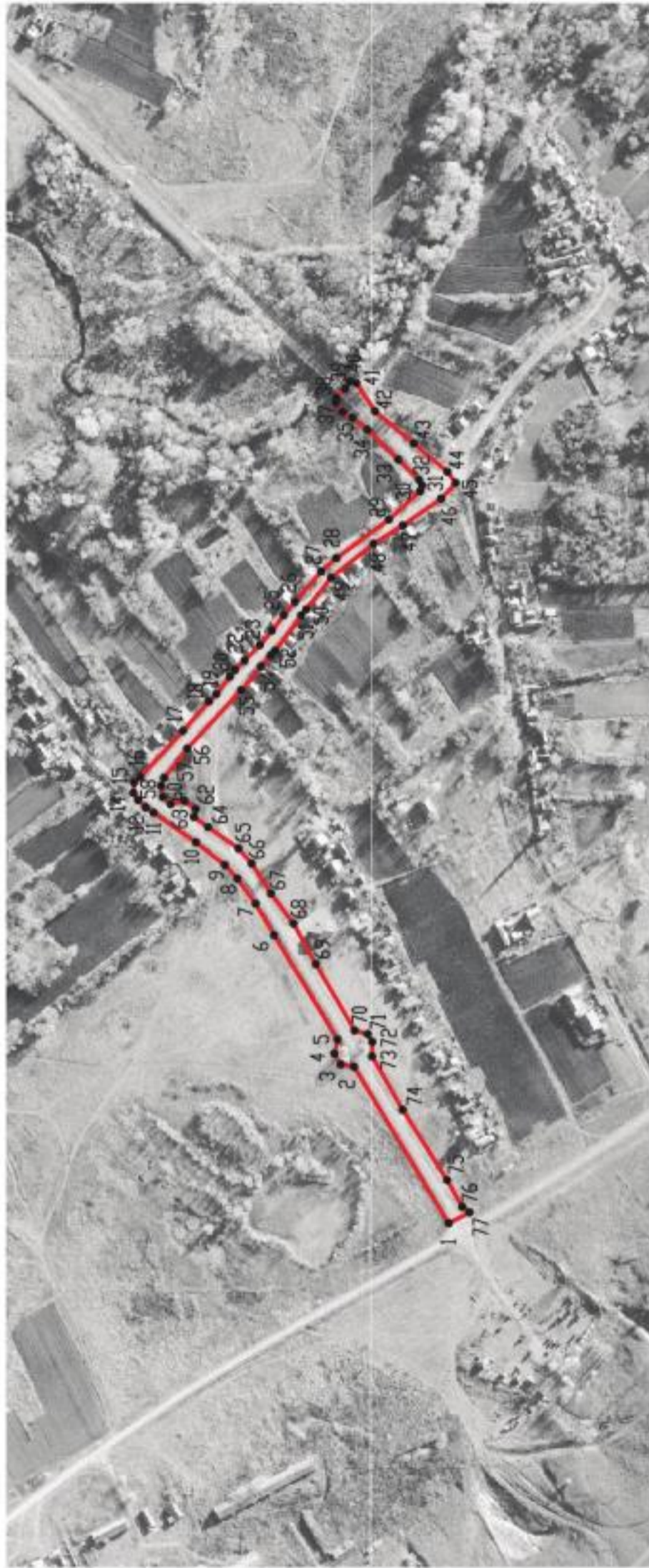

Масштаб 1:5000

Используемые условные знаки и обозначения :



границы территориальной зоны



характерная точка границ территориальной зоны

Заместитель руководителя БУВО «Нормативно-проектный центр»

Подпись: 

А.В. Ромашов Дата « 14 » февраля 2020 г.

Место для оттиска печати (при наличии) лица, составившего описание местоположения границ объекта



Приложение №7
к правилам землепользования и застройки
Скорорыбского сельского поселения
Подгоренского муниципального района
Воронежской области

СВЕДЕНИЯ О ГРАНИЦАХ ТЕРРИТОРИАЛЬНЫХ ЗОН,
СОДЕРЖАЩИЕ ГРАФИЧЕСКОЕ ОПИСАНИЕ МЕСТОПОЛОЖЕНИЯ
ГРАНИЦ ТЕРРИТОРИАЛЬНЫХ ЗОН, ПЕРЕЧЕНЬ КООРДИНАТ
ХАРАКТЕРНЫХ ТОЧЕК ГРАНИЦ ТЕРРИТОРИАЛЬНЫХ ЗОН
ХУТОРА САМОЙЛЕНКО

ОПИСАНИЕ МЕСТОПОЛОЖЕНИЯ ГРАНИЦ

Зона застройки индивидуальными жилыми домами - Ж1

 (наименование объекта, местоположение границ которого описано
 (далее - объект))

Раздел 1

Сведения об объекте		
№ п/п	Характеристики объекта	Описание характеристик
1	2	3
1	Местоположение объекта	Воронежская область, Подгоренский муниципальный район, Скорорыбское сельское поселение, хутор Самойленко
2	Площадь объекта \pm величина погрешности определения площади ($P \pm \text{Дельта } P$)	664674 \pm -2853 м ²
3	Иные характеристики объекта	-

Раздел 2

Сведения о местоположении границ объекта					
1. Система координат: МСК - 36, зона 1					
2. Сведения о характерных точках границ объекта					
Обозначение характерных точек границ	Координаты, м		Метод определения координат характерной точки	Средняя квадратическая погрешность положения характерной точки (Mt), м	Описание обозначения точки на местности (при наличии)
	X	Y			
1	2	3	4	5	6
1	370681.81	1323253.50	Картометрический	1.00	-
2	370709.64	1323484.28	Картометрический	1.00	-
3	370688.52	1323553.64	Картометрический	1.00	-
4	370565.78	1323595.16	Картометрический	1.00	-
5	370609.93	1323608.11	Картометрический	1.00	-
6	370642.62	1323645.78	Картометрический	1.00	-
7	370676.79	1323724.10	Картометрический	1.00	-
8	370727.03	1323913.20	Картометрический	1.00	-
9	370513.50	1323950.00	Картометрический	1.00	-
10	370498.15	1323929.91	Картометрический	1.00	-
11	370418.16	1323825.62	Картометрический	1.00	-
12	370350.47	1323922.17	Картометрический	1.00	-
13	370271.45	1324017.46	Картометрический	1.00	-
14	370165.00	1324126.86	Картометрический	1.00	-
15	370125.80	1324152.65	Картометрический	1.00	-
16	370067.69	1324177.44	Картометрический	1.00	-
17	370053.39	1324162.73	Картометрический	1.00	-
18	369965.98	1324040.22	Картометрический	1.00	-
19	369830.95	1324110.30	Картометрический	1.00	-
20	369733.84	1323950.66	Картометрический	1.00	-
21	369998.71	1323810.59	Картометрический	1.00	-
22	369988.10	1323780.23	Картометрический	1.00	-
23	369870.47	1323824.23	Картометрический	1.00	-
24	369843.58	1323669.55	Картометрический	1.00	-
25	369806.41	1323661.66	Картометрический	1.00	-
26	369786.27	1323649.66	Картометрический	1.00	-
27	369774.07	1323632.42	Картометрический	1.00	-
28	369770.00	1323614.79	Картометрический	1.00	-
29	369755.67	1323510.40	Картометрический	1.00	-
30	369742.30	1323428.86	Картометрический	1.00	-
31	369770.77	1323426.73	Картометрический	1.00	-
32	369737.89	1323392.26	Картометрический	1.00	-
33	369730.37	1323355.29	Картометрический	1.00	-
34	369732.84	1323302.67	Картометрический	1.00	-
35	369771.07	1323275.95	Картометрический	1.00	-
36	369925.57	1323244.01	Картометрический	1.00	-

1	2	3	4	5	6
37	370106.31	1323227.03	Картометрический	1.00	-
38	370133.26	1323290.36	Картометрический	1.00	-
39	370203.12	1323352.13	Картометрический	1.00	-
40	370265.96	1323331.19	Картометрический	1.00	-
41	370496.02	1323181.81	Картометрический	1.00	-
42	370529.32	1323204.23	Картометрический	1.00	-
43	370524.65	1323238.17	Картометрический	1.00	-
44	370519.57	1323248.35	Картометрический	1.00	-
45	370513.91	1323252.79	Картометрический	1.00	-
46	370503.59	1323251.11	Картометрический	1.00	-
47	370498.55	1323263.35	Картометрический	1.00	-
48	370505.27	1323268.15	Картометрический	1.00	-
49	370509.42	1323278.03	Картометрический	1.00	-
50	370504.94	1323307.38	Картометрический	1.00	-
51	370502.99	1323343.07	Картометрический	1.00	-
52	370499.00	1323382.45	Картометрический	1.00	-
53	370491.77	1323402.17	Картометрический	1.00	-
54	370478.48	1323422.55	Картометрический	1.00	-
55	370453.11	1323445.23	Картометрический	1.00	-
56	370411.62	1323478.18	Картометрический	1.00	-
57	370334.62	1323549.73	Картометрический	1.00	-
58	370306.84	1323569.32	Картометрический	1.00	-
59	370311.88	1323574.76	Картометрический	1.00	-
60	370343.28	1323555.02	Картометрический	1.00	-
61	370423.56	1323492.96	Картометрический	1.00	-
62	370465.37	1323459.77	Картометрический	1.00	-
63	370493.02	1323435.03	Картометрический	1.00	-
64	370508.87	1323410.73	Картометрический	1.00	-
65	370516.26	1323387.16	Картометрический	1.00	-
66	370521.93	1323344.55	Картометрический	1.00	-
67	370523.86	1323309.34	Картометрический	1.00	-
68	370528.73	1323277.39	Картометрический	1.00	-
69	370532.38	1323263.98	Картометрический	1.00	-
70	370536.09	1323256.63	Картометрический	1.00	-
71	370540.86	1323247.01	Картометрический	1.00	-
72	370657.45	1323238.04	Картометрический	1.00	-
1	370681.81	1323253.50	Картометрический	1.00	-

3. Сведения о характерных точках части (частей) границы объекта

Обозначение характерных точек части границы	Координаты, м		Метод определения координат характерной точки	Средняя квадратическая погрешность положения характерной точки (Mt), м	Описание обозначения точки на местности (при наличии)
	X	Y			
1	2	3	4	5	6
Часть №					
-	-	-	-	-	-

Раздел 4
План границ объекта



- Используемые условные знаки и обозначения:
- границы территориальной зоны
 - 1 характеристика точки грани территориальной зоны

Масштаб 1:5000

Заместитель руководителя БУВО «Нормативно-проектный центр»
 Подпись: *А.В. Ромашов* Дата « 14 » февраля 2020 г.
 Место для отгиска печати (или цифровой подписи, составившего описание местоположения границ объекта)



ОПИСАНИЕ МЕСТОПОЛОЖЕНИЯ ГРАНИЦ

Зона улиц, дорог, инженерной и транспортной инфраструктуры - ИТ1

 (наименование объекта, местоположение границ которого описано
 (далее - объект))

Раздел 1

Сведения об объекте		
№ п/п	Характеристики объекта	Описание характеристик
1	2	3
1	Местоположение объекта	Воронежская область, Подгоренский муниципальный район, Скорорыбское сельское поселение, хутор Самойленко
2	Площадь объекта \pm величина погрешности определения площади ($P \pm \Delta P$)	7270 \pm 298 м ²
3	Иные характеристики объекта	-

Раздел 2

Сведения о местоположении границ объекта					
1. Система координат: МСК - 36, зона 1					
2. Сведения о характерных точках границ объекта					
Обозначение характерных точек границ	Координаты, м		Метод определения координат характерной точки	Средняя квадратическая погрешность положения характерной точки (Mt), м	Описание обозначения точки на местности (при наличии)
	X	Y			
1	2	3	4	5	6
1	370540.86	1323247.01	Картометрический	1.00	-
2	370536.09	1323256.63	Картометрический	1.00	-
3	370532.38	1323263.98	Картометрический	1.00	-
4	370528.73	1323277.39	Картометрический	1.00	-
5	370523.86	1323309.34	Картометрический	1.00	-
6	370521.93	1323344.55	Картометрический	1.00	-
7	370516.26	1323387.16	Картометрический	1.00	-
8	370508.87	1323410.73	Картометрический	1.00	-
9	370493.02	1323435.03	Картометрический	1.00	-
10	370465.37	1323459.77	Картометрический	1.00	-
11	370423.56	1323492.96	Картометрический	1.00	-
12	370343.28	1323555.02	Картометрический	1.00	-
13	370311.88	1323574.76	Картометрический	1.00	-
14	370306.84	1323569.32	Картометрический	1.00	-
15	370334.62	1323549.73	Картометрический	1.00	-
16	370411.62	1323478.18	Картометрический	1.00	-
17	370453.11	1323445.23	Картометрический	1.00	-
18	370478.48	1323422.55	Картометрический	1.00	-
19	370491.77	1323402.17	Картометрический	1.00	-
20	370499.00	1323382.45	Картометрический	1.00	-
21	370502.99	1323343.07	Картометрический	1.00	-
22	370504.94	1323307.38	Картометрический	1.00	-
23	370509.42	1323278.03	Картометрический	1.00	-
24	370505.27	1323268.15	Картометрический	1.00	-
25	370498.55	1323263.35	Картометрический	1.00	-
26	370503.59	1323251.11	Картометрический	1.00	-
27	370513.91	1323252.79	Картометрический	1.00	-
28	370519.57	1323248.35	Картометрический	1.00	-
29	370524.65	1323238.17	Картометрический	1.00	-
30	370523.25	1323248.37	Картометрический	1.00	-
1	370540.86	1323247.01	Картометрический	1.00	-

3. Сведения о характерных точках части (частей) границы объекта					
Обозначение характерных точек части границы	Координаты, м		Метод определения координат характерной точки	Средняя квадратическая погрешность положения характерной точки (M _t), м	Описание обозначения точки на местности (при наличии)
	X	Y			
1	2	3	4	5	6
Часть №					
-	-	-	-	-	-

Раздел 4

План границ объекта

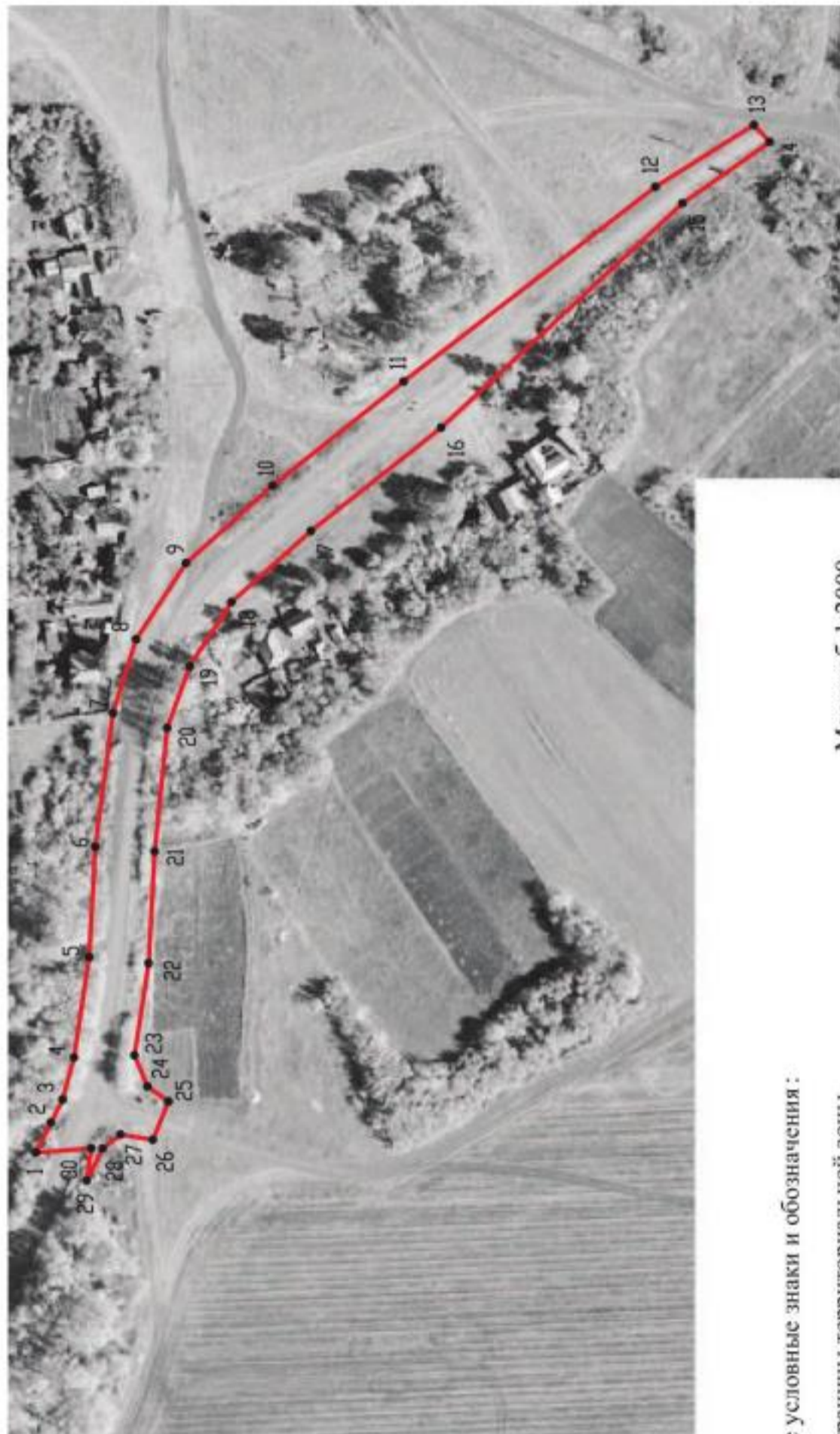

Используемые условные знаки и обозначения:

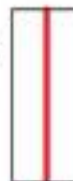

границы территориальной зоны



характерная точка границ территориальной зоны

Масштаб 1:2000

Заместитель руководителя БУВО «Нормативно-проектный центр»

Подпись 

А.В. Ромашов Дата « 14 » февраля 2020 г.

Место для оттиска печати (для пачингов) лица, составившего описание местоположения границ объекта



Приложение №8
к правилам землепользования и застройки
Скорорыбского сельского поселения
Подгоренского муниципального района
Воронежской области

**СВЕДЕНИЯ О ГРАНИЦАХ ТЕРРИТОРИАЛЬНЫХ ЗОН,
СОДЕРЖАЩИЕ ГРАФИЧЕСКОЕ ОПИСАНИЕ МЕСТОПОЛОЖЕНИЯ
ГРАНИЦ ТЕРРИТОРИАЛЬНЫХ ЗОН, ПЕРЕЧЕНЬ КООРДИНАТ
ХАРАКТЕРНЫХ ТОЧЕК ГРАНИЦ ТЕРРИТОРИАЛЬНЫХ ЗОН,
РАСПОЛОЖЕННЫХ ЗА ГРАНИЦАМИ НАСЕЛЕННЫХ ПУНКТОВ НА
ТЕРРИТОРИИ СКОРОРЫБСКОГО СЕЛЬСКОГО ПОСЕЛЕНИЯ**

ОПИСАНИЕ МЕСТОПОЛОЖЕНИЯ ГРАНИЦ

Зона улиц, дорог, инженерной и транспортной инфраструктуры - ИТ1

 (наименование объекта, местоположение границ которого описано
 (далее - объект))

Раздел 1

Сведения об объекте		
№ п/п	Характеристики объекта	Описание характеристик
1	2	3
1	Местоположение объекта	Воронежская область, Подгоренский муниципальный район, Скорорыбское сельское поселение
2	Площадь объекта \pm величина погрешности определения площади ($P \pm \text{Дельта } P$)	226003 \pm -8319 м ²
3	Иные характеристики объекта	-

Раздел 2

Сведения о местоположении границ объекта					
1. Система координат: МСК - 36, зона 1					
2. Сведения о характерных точках границ объекта					
Обозначение характерных точек границ	Координаты, м		Метод определения координат характерной точки	Средняя квадратическая погрешность положения характерной точки (Mt), м	Описание обозначения точки на местности (при наличии)
	X	Y			
1	2	3	4	5	6
1	376655.46	1318867.70	Картометрический	5.00	-
2	376423.72	1318856.06	Картометрический	5.00	-
3	376403.92	1318858.26	Картометрический	5.00	-
4	376387.12	1318863.32	Картометрический	5.00	-
5	376366.80	1318874.50	Картометрический	5.00	-
6	376343.10	1318894.11	Картометрический	5.00	-
7	376305.90	1318936.38	Картометрический	5.00	-
8	376260.88	1318992.14	Картометрический	5.00	-
9	376199.45	1319065.16	Картометрический	5.00	-
10	376131.22	1319148.84	Картометрический	5.00	-
11	376073.60	1319220.21	Картометрический	5.00	-
12	376009.59	1319294.98	Картометрический	5.00	-
13	375939.90	1319379.25	Картометрический	5.00	-
14	375884.51	1319440.75	Картометрический	5.00	-
15	375856.55	1319465.65	Картометрический	5.00	-
16	375837.57	1319481.55	Картометрический	5.00	-
17	375808.59	1319500.43	Картометрический	5.00	-
18	375790.15	1319511.22	Картометрический	5.00	-
19	375733.93	1319532.58	Картометрический	5.00	-
20	375640.93	1319564.72	Картометрический	5.00	-
21	375550.79	1319603.85	Картометрический	5.00	-
22	375521.22	1319622.02	Картометрический	5.00	-
23	375459.03	1319659.07	Картометрический	5.00	-
24	375424.90	1319686.89	Картометрический	5.00	-
25	375379.37	1319727.32	Картометрический	5.00	-
26	375290.30	1319820.23	Картометрический	5.00	-
27	375218.09	1319896.32	Картометрический	5.00	-
28	375160.16	1319954.25	Картометрический	5.00	-
29	375123.96	1319984.35	Картометрический	5.00	-
30	375104.01	1319998.73	Картометрический	5.00	-
31	375076.71	1320006.92	Картометрический	5.00	-
32	375058.12	1320012.10	Картометрический	5.00	-
33	375045.14	1320015.57	Картометрический	5.00	-
34	374899.57	1320052.93	Картометрический	5.00	-
35	374870.60	1320060.65	Картометрический	5.00	-
36	374769.55	1320081.73	Картометрический	5.00	-

1	2	3	4	5	6
37	374654.67	1320103.54	Картометрический	5.00	-
38	374522.87	1320137.64	Картометрический	5.00	-
39	374373.34	1320184.81	Картометрический	5.00	-
40	374267.53	1320226.03	Картометрический	5.00	-
41	374250.20	1320236.30	Картометрический	5.00	-
42	374236.09	1320252.17	Картометрический	5.00	-
43	374185.19	1320307.42	Картометрический	5.00	-
44	374117.06	1320382.59	Картометрический	5.00	-
45	374047.97	1320461.86	Картометрический	5.00	-
46	373999.64	1320518.93	Картометрический	5.00	-
47	373927.39	1320601.65	Картометрический	5.00	-
48	373900.63	1320630.10	Картометрический	5.00	-
49	373817.90	1320721.81	Картометрический	5.00	-
50	373708.46	1320842.88	Картометрический	5.00	-
51	373615.23	1320950.68	Картометрический	5.00	-
52	373571.13	1320999.43	Картометрический	5.00	-
53	373530.36	1321041.64	Картометрический	1.00	-
54	373518.89	1321051.83	Картометрический	1.00	-
55	373505.09	1321040.75	Картометрический	1.00	-
56	373518.28	1321028.61	Картометрический	1.00	-
57	373557.97	1320987.13	Картометрический	5.00	-
58	373601.75	1320938.76	Картометрический	5.00	-
59	373694.98	1320830.96	Картометрический	5.00	-
60	373804.54	1320709.75	Картометрический	5.00	-
61	373887.39	1320617.90	Картометрический	5.00	-
62	373914.05	1320589.55	Картометрический	5.00	-
63	373937.33	1320562.90	Картометрический	5.00	-
64	373952.45	1320545.60	Картометрический	5.00	-
65	373986.00	1320507.19	Картометрический	5.00	-
66	374034.31	1320450.14	Картометрический	5.00	-
67	374103.60	1320370.63	Картометрический	5.00	-
68	374171.91	1320295.28	Картометрический	5.00	-
69	374222.99	1320239.83	Картометрический	5.00	-
70	374243.71	1320218.33	Картометрический	5.00	-
71	374260.01	1320209.65	Картометрический	5.00	-
72	374367.36	1320167.83	Картометрический	5.00	-
73	374517.91	1320120.34	Картометрический	5.00	-
74	374650.73	1320085.96	Картометрический	5.00	-
75	374766.03	1320064.07	Картометрический	5.00	-
76	374866.41	1320043.20	Картометрический	5.00	-
77	374868.36	1320042.68	Картометрический	5.00	-
78	374870.06	1320042.22	Картометрический	5.00	-
79	374894.99	1320035.53	Картометрический	5.00	-
80	375040.58	1319998.15	Картометрический	5.00	-
81	375053.38	1319994.74	Картометрический	5.00	-
82	375071.71	1319989.62	Картометрический	5.00	-
83	375095.95	1319982.35	Картометрический	5.00	-
84	375112.94	1319970.11	Картометрический	5.00	-

1	2	3	4	5	6
85	375148.02	1319940.93	Картометрический	5.00	-
86	375205.19	1319883.76	Картометрический	5.00	-
87	375277.28	1319807.81	Картометрический	5.00	-
88	375366.87	1319714.34	Картометрический	5.00	-
89	375413.24	1319673.17	Картометрический	5.00	-
90	375448.69	1319644.29	Картометрический	5.00	-
91	375511.90	1319606.62	Картометрический	5.00	-
92	375542.45	1319587.85	Картометрический	5.00	-
93	375634.39	1319547.94	Картометрический	5.00	-
94	375727.79	1319515.66	Картометрический	5.00	-
95	375782.35	1319494.92	Картометрический	5.00	-
96	375799.13	1319485.11	Картометрический	5.00	-
97	375826.85	1319467.05	Картометрический	5.00	-
98	375844.79	1319452.03	Картометрический	5.00	-
99	375871.81	1319427.97	Картометрический	5.00	-
100	375926.32	1319367.49	Картометрический	5.00	-
101	375995.81	1319283.40	Картометрический	5.00	-
102	376059.76	1319208.71	Картометрический	5.00	-
103	376117.24	1319137.50	Картометрический	5.00	-
104	376185.59	1319053.68	Картометрический	5.00	-
105	376246.98	1318980.70	Картометрический	5.00	-
106	376292.14	1318924.78	Картометрический	5.00	-
107	376330.52	1318881.15	Картометрический	5.00	-
108	376356.64	1318859.54	Картометрический	5.00	-
109	376373.56	1318850.25	Картометрический	5.00	-
110	376388.12	1318850.37	Картометрический	5.00	-
111	376402.40	1318850.50	Картометрический	5.00	-
1	376655.46	1318867.70	Картометрический	5.00	-
112	373277.71	1320945.43	Картометрический	5.00	-
113	373248.93	1321051.65	Картометрический	1.00	-
114	373167.78	1321035.44	Картометрический	1.00	-
115	373167.73	1321064.99	Картометрический	1.00	-
116	373143.74	1321065.11	Картометрический	1.00	-
117	373145.22	1321036.01	Картометрический	1.00	-
118	373169.95	1320917.45	Картометрический	5.00	-
112	373277.71	1320945.43	Картометрический	5.00	-
119	373212.31	1321068.34	Картометрический	1.00	-
120	373195.13	1321080.18	Картометрический	1.00	-
121	373183.23	1321090.16	Картометрический	1.00	-
122	373157.01	1321094.30	Картометрический	1.00	-
123	373139.81	1321096.84	Картометрический	1.00	-
124	373135.58	1321100.96	Картометрический	1.00	-
125	373134.68	1321105.83	Картометрический	1.00	-
126	373122.41	1321107.27	Картометрический	1.00	-
127	373115.73	1321101.68	Картометрический	1.00	-
128	373111.15	1321099.82	Картометрический	1.00	-

1	2	3	4	5	6
129	373087.98	1321100.67	Картометрический	1.00	-
130	373032.60	1321098.54	Картометрический	1.00	-
131	372902.52	1321092.27	Картометрический	1.00	-
132	372815.70	1321088.72	Картометрический	1.00	-
133	372667.83	1321082.41	Картометрический	1.00	-
134	372663.32	1321085.80	Картометрический	1.00	-
135	372660.25	1321096.45	Картометрический	1.00	-
136	372644.91	1321096.81	Картометрический	1.00	-
137	372640.58	1321085.62	Картометрический	1.00	-
138	372634.83	1321080.95	Картометрический	1.00	-
139	372562.56	1321077.73	Картометрический	1.00	-
140	372527.97	1321076.40	Картометрический	1.00	-
141	372444.71	1321073.21	Картометрический	1.00	-
142	371809.38	1321051.35	Картометрический	5.00	-
143	371733.08	1321057.02	Картометрический	5.00	-
144	371697.68	1321061.80	Картометрический	5.00	-
145	371678.57	1321065.30	Картометрический	5.00	-
146	371649.90	1321070.91	Картометрический	5.00	-
147	371638.37	1321075.98	Картометрический	5.00	-
148	371625.07	1321085.23	Картометрический	5.00	-
149	371612.78	1321098.69	Картометрический	5.00	-
150	371601.48	1321117.32	Картометрический	5.00	-
151	371564.50	1321191.26	Картометрический	5.00	-
152	371475.69	1321369.22	Картометрический	5.00	-
153	371375.89	1321564.62	Картометрический	5.00	-
154	371278.73	1321753.79	Картометрический	5.00	-
155	371156.39	1322000.73	Картометрический	5.00	-
156	371077.64	1322162.02	Картометрический	5.00	-
157	371077.36	1322167.81	Картометрический	5.00	-
158	371084.38	1322173.42	Картометрический	5.00	-
159	371078.36	1322189.41	Картометрический	5.00	-
160	371069.70	1322187.91	Картометрический	5.00	-
161	371063.68	1322191.24	Картометрический	5.00	-
162	371053.33	1322211.14	Картометрический	5.00	-
163	370952.24	1322421.63	Картометрический	5.00	-
164	370833.65	1322658.47	Картометрический	5.00	-
165	370638.12	1323050.83	Картометрический	1.00	-
166	370540.86	1323247.01	Картометрический	1.00	-
167	370523.25	1323248.37	Картометрический	1.00	-
168	370524.65	1323238.17	Картометрический	1.00	-
169	370621.95	1323043.24	Картометрический	1.00	-
170	370816.51	1322648.73	Картометрический	5.00	-
171	370931.04	1322414.83	Картометрический	5.00	-
172	371046.49	1322182.80	Картометрический	5.00	-
173	371043.53	1322175.78	Картометрический	5.00	-
174	371036.82	1322169.72	Картометрический	5.00	-
175	371043.53	1322157.91	Картометрический	5.00	-
176	371055.34	1322157.27	Картометрический	5.00	-

1	2	3	4	5	6
177	371064.92	1322147.05	Картометрический	5.00	-
178	371140.23	1321992.79	Картометрический	5.00	-
179	371262.65	1321745.69	Картометрический	5.00	-
180	371359.87	1321556.42	Картометрический	5.00	-
181	371459.63	1321361.10	Картометрический	5.00	-
182	371548.40	1321183.22	Картометрический	5.00	-
183	371585.70	1321108.62	Картометрический	5.00	-
184	371598.30	1321087.85	Картометрический	5.00	-
185	371613.13	1321071.61	Картометрический	5.00	-
186	371629.53	1321060.20	Картометрический	5.00	-
187	371644.48	1321053.63	Картометрический	5.00	-
188	371675.23	1321047.62	Картометрический	5.00	-
189	371694.86	1321044.02	Картометрический	5.00	-
190	371731.14	1321039.12	Картометрический	5.00	-
191	371777.97	1321035.25	Картометрический	5.00	-
192	371808.14	1321033.35	Картометрический	5.00	-
193	372558.84	1321059.73	Картометрический	1.00	-
194	372665.03	1321064.28	Картометрический	1.00	-
195	372816.46	1321070.74	Картометрический	1.00	-
196	372903.36	1321074.29	Картометрический	1.00	-
197	373024.14	1321080.75	Картометрический	1.00	-
198	373087.93	1321083.64	Картометрический	1.00	-
199	373105.66	1321082.71	Картометрический	1.00	-
200	373129.45	1321080.17	Картометрический	1.00	-
201	373153.99	1321076.56	Картометрический	1.00	-
202	373180.47	1321071.45	Картометрический	1.00	-
119	373212.31	1321068.34	Картометрический	1.00	-
203	371056.30	1328880.72	Картометрический	1.00	-
204	371061.51	1328895.34	Картометрический	1.00	-
205	371030.59	1328913.54	Картометрический	1.00	-
206	370990.51	1328936.23	Картометрический	1.00	-
207	370949.33	1328960.96	Картометрический	1.00	-
208	370933.79	1328970.59	Картометрический	1.00	-
209	370935.18	1328973.26	Картометрический	1.00	-
210	370917.57	1328982.22	Картометрический	1.00	-
211	370910.77	1328983.12	Картометрический	1.00	-
212	370891.89	1328994.29	Картометрический	1.00	-
213	370829.90	1329032.99	Картометрический	1.00	-
214	370758.29	1329080.95	Картометрический	1.00	-
215	370754.12	1329083.95	Картометрический	1.00	-
216	370669.26	1329144.55	Картометрический	1.00	-
217	370576.25	1329206.51	Картометрический	1.00	-
218	370533.86	1329233.14	Картометрический	1.00	-
219	370481.07	1329265.05	Картометрический	1.00	-
220	370419.43	1329298.64	Картометрический	1.00	-
221	370366.43	1329321.81	Картометрический	1.00	-
222	370340.35	1329327.48	Картометрический	1.00	-

1	2	3	4	5	6
223	370307.56	1329334.13	Картометрический	1.00	-
224	370264.11	1329343.55	Картометрический	1.00	-
225	370240.17	1329350.92	Картометрический	1.00	-
226	370202.69	1329366.52	Картометрический	1.00	-
227	370196.72	1329355.09	Картометрический	1.00	-
228	370229.92	1329341.07	Картометрический	1.00	-
229	370258.47	1329330.90	Картометрический	1.00	-
230	370302.73	1329319.03	Картометрический	1.00	-
231	370335.31	1329310.09	Картометрический	1.00	-
232	370364.11	1329303.10	Картометрический	1.00	-
233	370412.48	1329282.13	Картометрический	1.00	-
234	370480.74	1329246.46	Картометрический	1.00	-
235	370527.89	1329216.91	Картометрический	1.00	-
236	370565.75	1329191.75	Картометрический	1.00	-
237	370658.40	1329128.95	Картометрический	1.00	-
238	370747.47	1329065.33	Картометрический	1.00	-
239	370819.58	1329017.03	Картометрический	1.00	-
240	370882.05	1328978.03	Картометрический	1.00	-
241	370909.20	1328962.14	Картометрический	1.00	-
242	370921.08	1328954.37	Картометрический	1.00	-
243	370939.85	1328944.50	Картометрический	1.00	-
244	370982.04	1328923.76	Картометрический	1.00	-
245	371022.73	1328898.56	Картометрический	1.00	-
203	371056.30	1328880.72	Картометрический	1.00	-
246	371061.70	1329689.64	Картометрический	1.00	-
247	371065.21	1329694.47	Картометрический	1.00	-
248	371075.34	1329706.75	Картометрический	1.00	-
249	371082.89	1329716.57	Картометрический	1.00	-
250	371153.71	1329784.83	Картометрический	1.00	-
251	371212.93	1329841.63	Картометрический	1.00	-
252	371290.69	1329915.36	Картометрический	1.00	-
253	371322.28	1329945.24	Картометрический	1.00	-
254	371329.74	1329943.81	Картометрический	1.00	-
255	371341.08	1329934.88	Картометрический	1.00	-
256	371350.31	1329947.59	Картометрический	1.00	-
257	371344.87	1329955.30	Картометрический	1.00	-
258	371343.50	1329965.13	Картометрический	1.00	-
259	371382.67	1330001.68	Картометрический	1.00	-
260	371401.71	1330020.73	Картометрический	1.00	-
261	371412.56	1330035.58	Картометрический	1.00	-
262	371418.61	1330051.91	Картометрический	1.00	-
263	371422.24	1330068.86	Картометрический	1.00	-
264	371421.65	1330105.77	Картометрический	1.00	-
265	371409.54	1330171.26	Картометрический	1.00	-
266	371398.82	1330226.28	Картометрический	1.00	-
267	371401.59	1330315.38	Картометрический	1.00	-
268	371412.03	1330428.71	Картометрический	1.00	-

1	2	3	4	5	6
269	371419.84	1330503.62	Картометрический	1.00	-
270	371424.01	1330663.89	Картометрический	1.00	-
271	371428.77	1330717.87	Картометрический	1.00	-
272	371432.58	1330743.98	Картометрический	1.00	-
273	371438.36	1330756.82	Картометрический	1.00	-
274	371440.58	1330767.88	Картометрический	1.00	-
275	371444.21	1330779.69	Картометрический	1.00	-
276	371456.12	1330798.62	Картометрический	1.00	-
277	371479.74	1330824.68	Картометрический	1.00	-
278	371499.77	1330842.86	Картометрический	1.00	-
279	371527.98	1330858.34	Картометрический	1.00	-
280	371577.24	1330872.27	Картометрический	1.00	-
281	371612.23	1330876.51	Картометрический	1.00	-
282	371663.69	1330883.31	Картометрический	1.00	-
283	371702.36	1330889.94	Картометрический	1.00	-
284	371742.72	1330900.29	Картометрический	1.00	-
285	371780.15	1330912.41	Картометрический	1.00	-
286	371817.73	1330929.08	Картометрический	1.00	-
287	371854.74	1330953.77	Картометрический	1.00	-
288	371878.89	1330983.71	Картометрический	1.00	-
289	371904.50	1331023.28	Картометрический	1.00	-
290	371916.17	1331048.86	Картометрический	1.00	-
291	371930.91	1331087.22	Картометрический	1.00	-
292	371942.03	1331125.59	Картометрический	1.00	-
293	371945.27	1331141.53	Картометрический	1.00	-
294	371950.27	1331179.82	Картометрический	1.00	-
295	371952.72	1331234.49	Картометрический	1.00	-
296	371952.46	1331267.05	Картометрический	1.00	-
297	371931.70	1331296.02	Картометрический	1.00	-
298	371932.34	1331294.14	Картометрический	1.00	-
299	371933.32	1331283.57	Картометрический	1.00	-
300	371933.72	1331234.83	Картометрический	1.00	-
301	371931.33	1331181.48	Картометрический	1.00	-
302	371927.86	1331142.52	Картометрический	1.00	-
303	371916.66	1331107.50	Картометрический	1.00	-
304	371905.43	1331077.46	Картометрический	1.00	-
305	371891.93	1331048.95	Картометрический	1.00	-
306	371877.49	1331021.65	Картометрический	1.00	-
307	371850.76	1330985.07	Картометрический	1.00	-
308	371831.05	1330962.72	Картометрический	1.00	-
309	371801.45	1330944.88	Картометрический	1.00	-
310	371771.81	1330932.40	Картометрический	1.00	-
311	371735.66	1330920.61	Картометрический	1.00	-
312	371693.03	1330912.33	Картометрический	1.00	-
313	371575.26	1330896.60	Картометрический	1.00	-
314	371532.29	1330886.53	Картометрический	1.00	-
315	371503.79	1330867.45	Картометрический	1.00	-
316	371473.97	1330847.85	Картометрический	1.00	-

1	2	3	4	5	6
317	371443.66	1330815.70	Картометрический	1.00	-
318	371414.62	1330762.45	Картометрический	1.00	-
319	371406.11	1330664.29	Картометрический	1.00	-
320	371399.21	1330506.13	Картометрический	1.00	-
321	371387.33	1330315.69	Картометрический	1.00	-
322	371385.07	1330214.83	Картометрический	1.00	-
323	371395.69	1330169.36	Картометрический	1.00	-
324	371406.07	1330103.05	Картометрический	1.00	-
325	371406.06	1330070.82	Картометрический	1.00	-
326	371402.88	1330051.61	Картометрический	1.00	-
327	371396.68	1330042.38	Картометрический	1.00	-
328	371387.60	1330031.95	Картометрический	1.00	-
329	371325.59	1329974.48	Картометрический	1.00	-
330	371321.99	1329974.94	Картометрический	1.00	-
331	371315.98	1329983.29	Картометрический	1.00	-
332	371305.69	1329978.14	Картометрический	1.00	-
333	371308.87	1329965.59	Картометрический	1.00	-
334	371309.06	1329958.88	Картометрический	1.00	-
335	371277.63	1329929.16	Картометрический	1.00	-
336	371199.81	1329855.37	Картометрический	1.00	-
337	371140.51	1329798.49	Картометрический	1.00	-
338	371071.14	1329730.09	Картометрический	1.00	-
339	371047.37	1329712.21	Картометрический	1.00	-
340	371041.99	1329704.08	Картометрический	1.00	-
341	371044.49	1329696.73	Картометрический	1.00	-
342	371053.58	1329690.32	Картометрический	1.00	-
343	371058.02	1329688.83	Картометрический	1.00	-
246	371061.70	1329689.64	Картометрический	1.00	-
344	369991.22	1329512.48	Картометрический	1.00	-
345	369981.94	1329524.77	Картометрический	1.00	-
346	369952.27	1329542.83	Картометрический	1.00	-
347	369925.20	1329557.01	Картометрический	1.00	-
348	369846.22	1329571.93	Картометрический	1.00	-
349	369710.92	1329586.62	Картометрический	1.00	-
350	369670.34	1329586.62	Картометрический	1.00	-
351	369636.41	1329582.78	Картометрический	1.00	-
352	369609.99	1329572.87	Картометрический	1.00	-
353	369581.39	1329554.03	Картометрический	1.00	-
354	369562.95	1329534.27	Картометрический	1.00	-
355	369547.14	1329504.41	Картометрический	1.00	-
356	369526.46	1329441.25	Картометрический	1.00	-
357	369498.95	1329357.88	Картометрический	1.00	-
358	369483.65	1329341.43	Картометрический	1.00	-
359	369442.71	1329324.91	Картометрический	1.00	-
360	369447.87	1329316.37	Картометрический	1.00	-
361	369490.49	1329331.26	Картометрический	1.00	-
362	369510.81	1329351.37	Картометрический	1.00	-

1	2	3	4	5	6
363	369521.13	1329375.14	Картометрический	1.00	-
364	369545.47	1329436.21	Картометрический	1.00	-
365	369564.19	1329492.57	Картометрический	1.00	-
366	369579.34	1329520.50	Картометрический	1.00	-
367	369594.93	1329536.74	Картометрический	1.00	-
368	369619.39	1329552.97	Картометрический	1.00	-
369	369640.17	1329560.98	Картометрический	1.00	-
370	369670.70	1329565.75	Картометрический	1.00	-
371	369709.90	1329567.62	Картометрический	1.00	-
372	369843.42	1329553.13	Картометрический	1.00	-
373	369907.19	1329539.81	Картометрический	1.00	-
374	369924.57	1329531.64	Картометрический	1.00	-
375	369945.17	1329524.27	Картометрический	1.00	-
376	369969.35	1329515.63	Картометрический	1.00	-
344	369991.22	1329512.48	Картометрический	1.00	-
3. Сведения о характерных точках части (частей) границы объекта					
Обозначение характерных точек части границы	Координаты, м		Метод определения координат характерной точки	Средняя квадратическая погрешность положения характерной точки (Mt), м	Описание обозначения точки на местности (при наличии)
	X	Y			
1	2	3	4	5	6
Часть №					
-	-	-	-	-	-

Раздел 4

План границ объекта

Схема расположения листов плана границ объекта

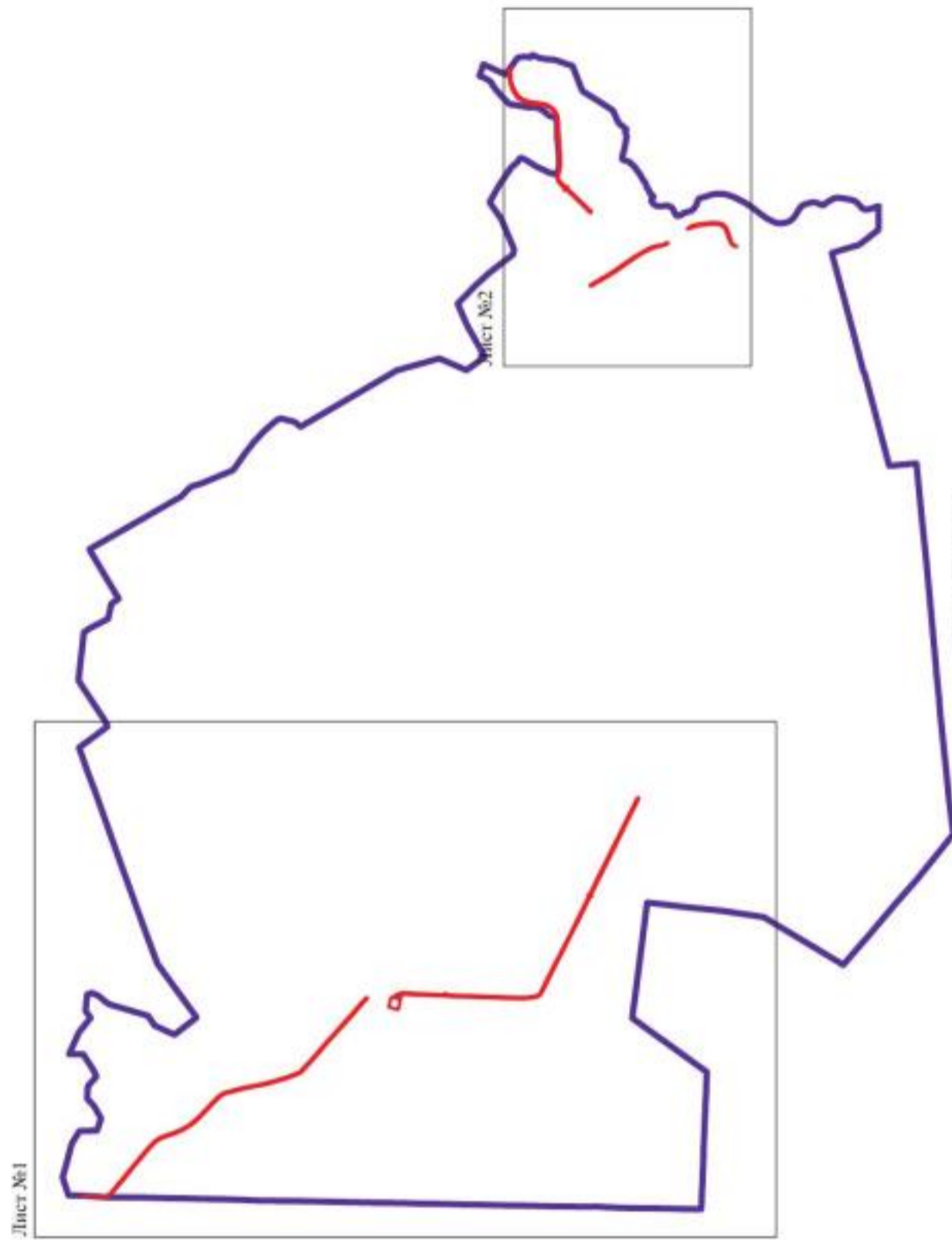

Используемые условные знаки и обозначения:

-  границы территориальной зоны
-  границы муниципального образования
-  область и номер листа плана границ объекта

Заместитель руководителя БУВО «Нормативно-проектный центр»

Подпись:  А.В. Ромашов Дата « 14 » февраля 2020 г.

Место для оттиска печати (для плавучей точки, составившего описание местоположения границ объекта)



Длина участка обзора
Длина №1



Пояснительный материал к плану в отношении:

-  граница территории участка
-  граница муниципальной территории
-  структура точки зрения территории участка

Масштаб 1:2000

Инженерная геодезия (ИГ) и геодезия (ИГ) - это наука о Земле
 Подпись:  А.В. Иванова Дата: 14.08.2024
 Место: Санкт-Петербург, ИГД, ул. Давыдовская, д. 10, лит. А, этаж 10

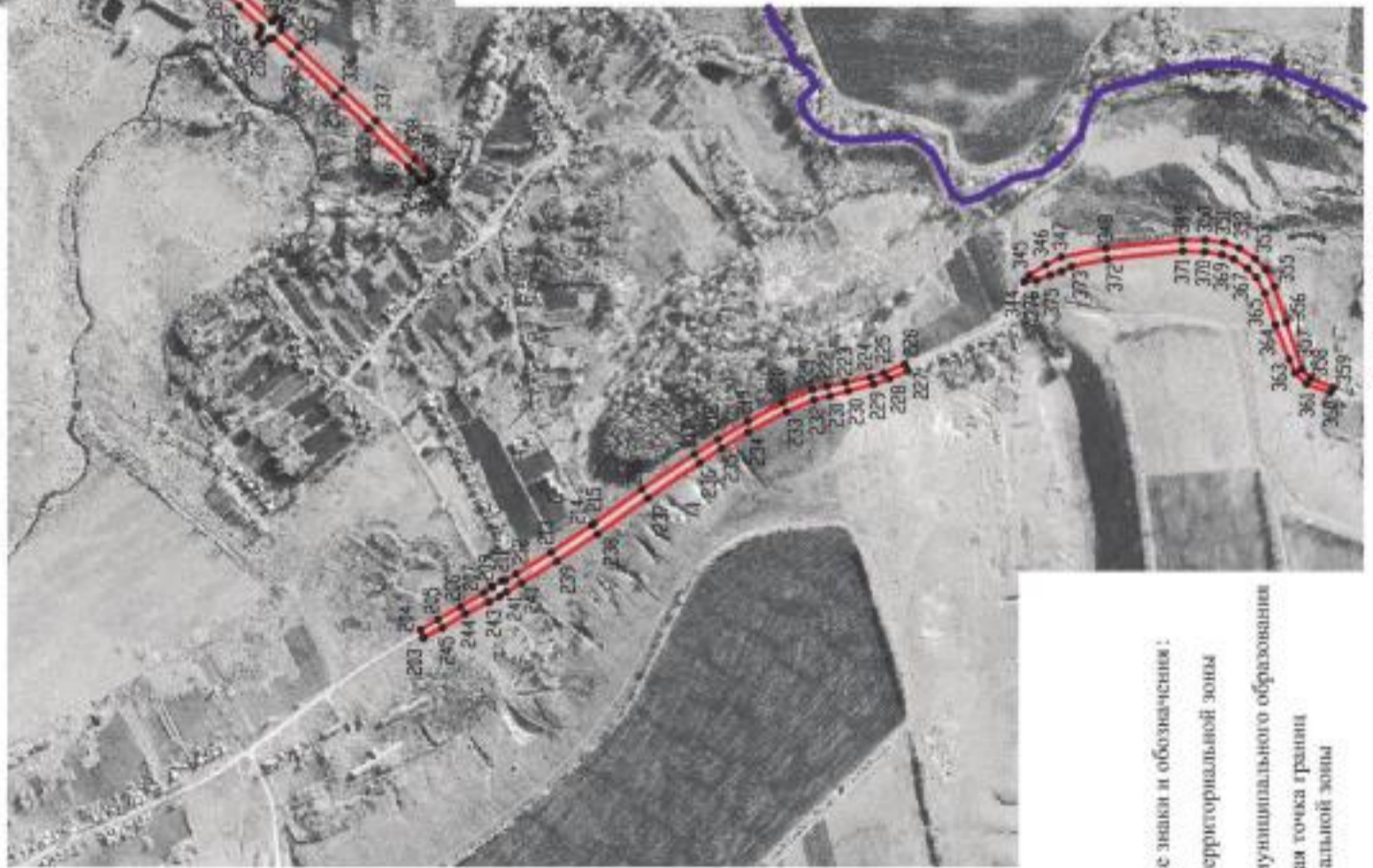

План границ объекта

Лист №2



Масштаб 1:100000

Используемые условные знаки и обозначения:

-  границы территориальной зоны
-  границы муниципального образования
-  характеристическая точка границ территориальной зоны

Заместитель руководителя БУВО «Нормативно-проектный центр»

Подпись:  А. В. Романов Дата и 14 февраля 2020 г.

Место для отписки печати (для планировки) листа, составленного в описании местоположения границ объекта



ОПИСАНИЕ МЕСТОПОЛОЖЕНИЯ ГРАНИЦ

Зона сельскохозяйственного производства - СХ2

(наименование объекта, местоположение границ которого описано
(далее - объект)

Раздел 1

Сведения об объекте		
№ п/п	Характеристики объекта	Описание характеристик
1	2	3
1	Местоположение объекта	Воронежская область, Подгоренский муниципальный район, Скорорыбское сельское поселение
2	Площадь объекта \pm величина погрешности определения площади ($P \pm \text{Дельта } P$)	14728 \pm 425 м ²
3	Иные характеристики объекта	-

Раздел 2

Сведения о местоположении границ объекта					
1. Система координат: МСК - 36, зона 1					
2. Сведения о характерных точках границ объекта					
Обозначение характерных точек границ	Координаты, м		Метод определения координат характерной точки	Средняя квадратическая погрешность положения характерной точки (Mt), м	Описание обозначения точки на местности (при наличии)
	X	Y			
1	2	3	4	5	6
1	370099.93	1324305.72	Картометрический	1.00	-
2	370129.07	1324384.63	Картометрический	1.00	-
3	370129.93	1324413.75	Картометрический	1.00	-
4	370051.78	1324506.69	Картометрический	1.00	-
5	370003.24	1324435.88	Картометрический	1.00	-
6	370048.86	1324330.20	Картометрический	1.00	-
1	370099.93	1324305.72	Картометрический	1.00	-
3. Сведения о характерных точках части (частей) границы объекта					
Обозначение характерных точек части границы	Координаты, м		Метод определения координат характерной точки	Средняя квадратическая погрешность положения характерной точки (Mt), м	Описание обозначения точки на местности (при наличии)
	X	Y			
1	2	3	4	5	6
Часть №					
-	-	-	-	-	-

Раздел 4

План границ объекта



Масштаб 1:2000

Используемые условные знаки и обозначения :

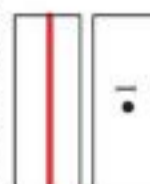

Заместитель руководителя БУВО «Нормативно-проектный центр»

Подпись: 

Дата « 14 » февраля 2020 г.

Место для оттиска печати (при наличии) лица, составившего описание местоположения границ объекта



ОПИСАНИЕ МЕСТОПОЛОЖЕНИЯ ГРАНИЦ

Зона ритуальных объектов - СН1

(наименование объекта, местоположение границ которого описано
(далее - объект)

Раздел 1

Сведения об объекте		
№ п/п	Характеристики объекта	Описание характеристик
1	2	3
1	Местоположение объекта	Воронежская область, Подгоренский муниципальный район, Скорорыбское сельское поселение
2	Площадь объекта \pm величина погрешности определения площади ($P \pm \text{Дельта } P$)	14035 \pm 415 м ²
3	Иные характеристики объекта	-

Раздел 2

Сведения о местоположении границ объекта					
1. Система координат: МСК - 36, зона 1					
2. Сведения о характерных точках границ объекта					
Обозначение характерных точек границ	Координаты, м		Метод определения координат характерной точки	Средняя квадратическая погрешность положения характерной точки (Mt), м	Описание обозначения точки на местности (при наличии)
	X	Y			
1	2	3	4	5	6
1	375189.99	1325903.54	Картометрический	1.00	-
2	375196.00	1325950.79	Картометрический	1.00	-
3	375141.59	1325964.04	Картометрический	1.00	-
4	375143.60	1325901.81	Картометрический	1.00	-
1	375189.99	1325903.54	Картометрический	1.00	-
5	369859.35	1324360.60	Картометрический	1.00	-
6	369882.63	1324393.74	Картометрический	1.00	-
7	369789.19	1324482.80	Картометрический	1.00	-
8	369754.28	1324446.24	Картометрический	1.00	-
5	369859.35	1324360.60	Картометрический	1.00	-
9	372018.68	1328272.88	Картометрический	1.00	-
10	372027.47	1328313.98	Картометрический	1.00	-
11	371981.50	1328323.78	Картометрический	1.00	-
12	371972.23	1328282.81	Картометрический	1.00	-
9	372018.68	1328272.88	Картометрический	1.00	-
13	371405.43	1329936.25	Картометрический	1.00	-
14	371417.13	1329953.56	Картометрический	1.00	-
15	371430.72	1329997.79	Картометрический	1.00	-
16	371405.56	1330006.84	Картометрический	1.00	-
17	371368.77	1329947.62	Картометрический	1.00	-
18	371384.85	1329932.59	Картометрический	1.00	-
13	371405.43	1329936.25	Картометрический	1.00	-
19	370716.99	1329084.56	Картометрический	1.00	-
20	370691.47	1329105.07	Картометрический	1.00	-
21	370676.16	1329089.85	Картометрический	1.00	-
22	370698.46	1329066.44	Картометрический	1.00	-
19	370716.99	1329084.56	Картометрический	1.00	-

3. Сведения о характерных точках части (частей) границы объекта					
Обозначение характерных точек части границы	Координаты, м		Метод определения координат характерной точки	Средняя квадратическая погрешность положения характерной точки (M _t), м	Описание обозначения точки на местности (при наличии)
	X	Y			
1	2	3	4	5	6
Часть №					
-	-	-	-	-	-

Раздел 4

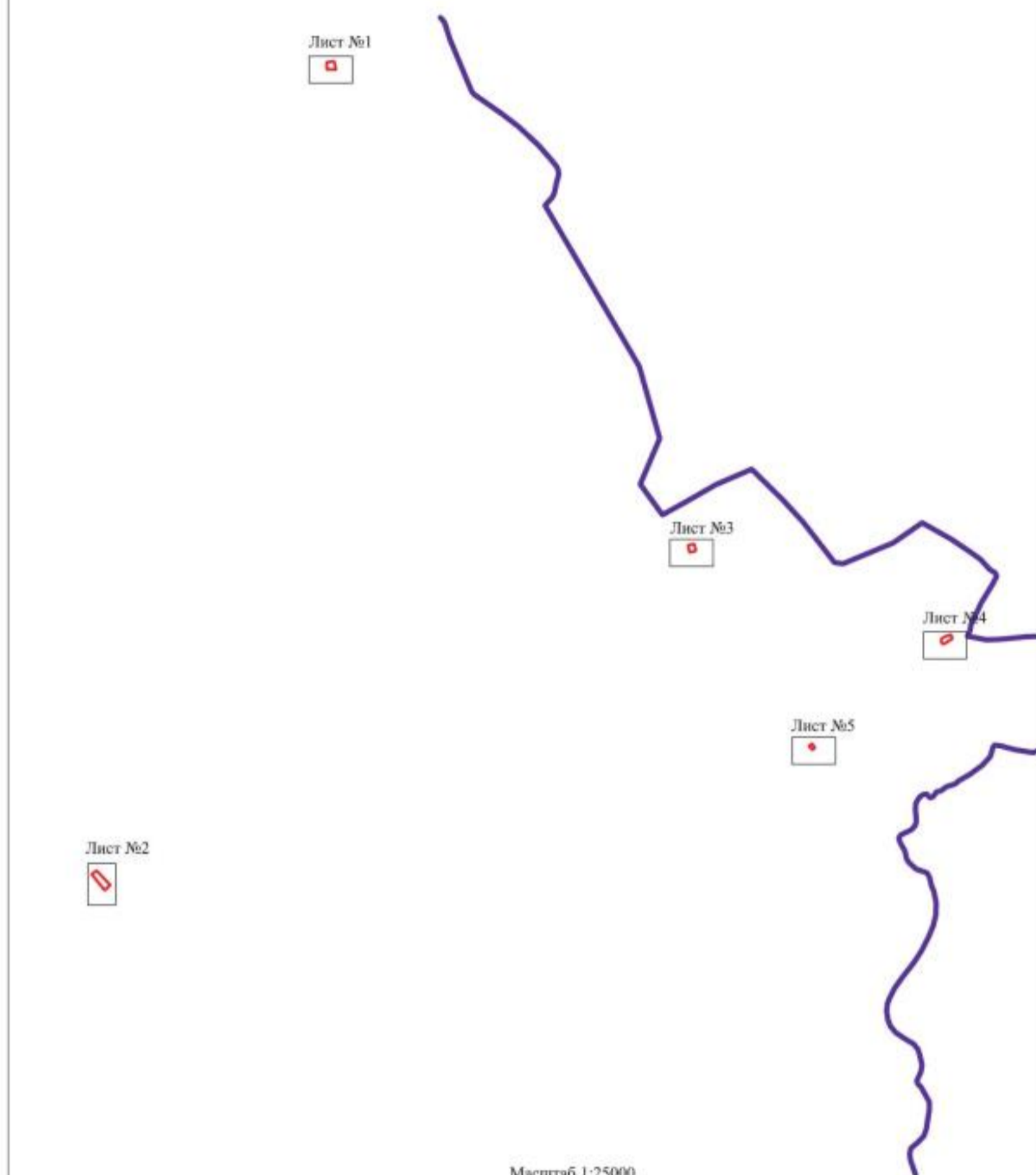

План границ объекта

Схема расположения листов плана границ объекта

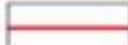

Масштаб 1:25000

Используемые условные знаки и обозначения:

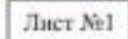
	границы территориальной зоны
	границы муниципального образования
	область и номер листа плана границ объекта

Заместитель руководителя БУВО «Нормативно-проектный центр»

Подпись  А.В. Ромашов Дата « 14 » февраля 2020 г.

Место для оттиска печати (при наличии) лица, составившего описание местоположения границ объекта



План границ объекта

Лист №1

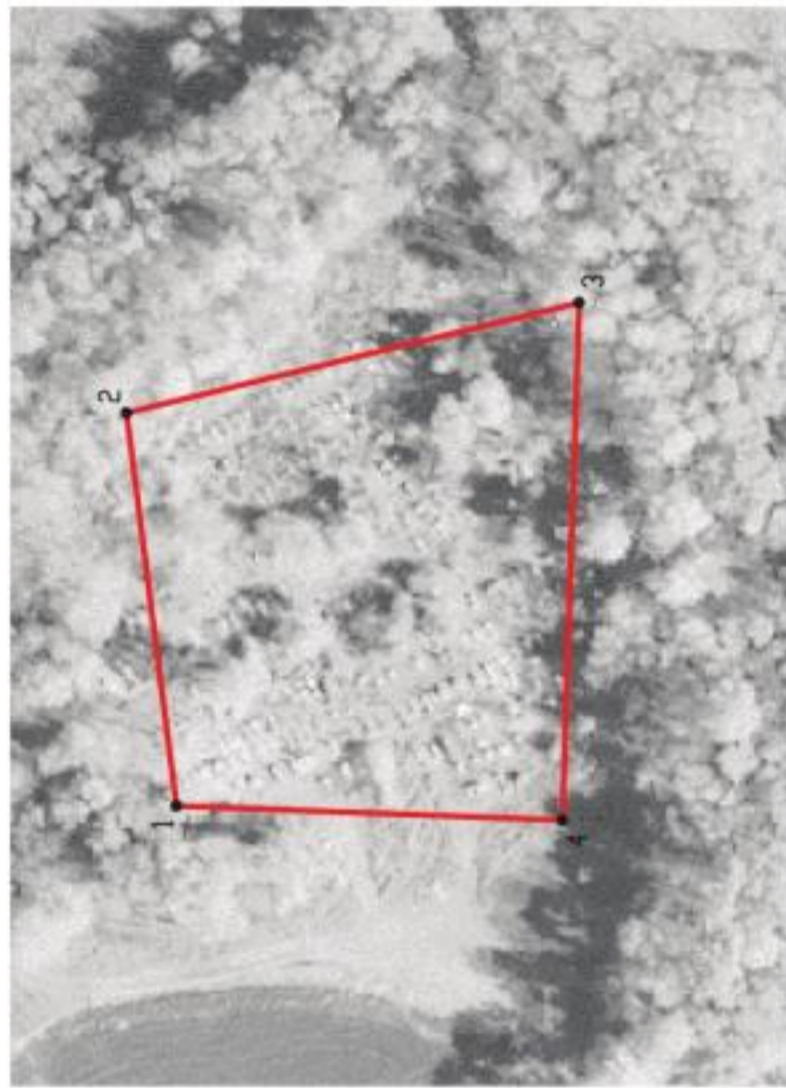

Масштаб 1:1000

Используемые условные знаки и обозначения:



границы территориальной зоны



характерная точка границ территориальной зоны

Заместитель руководителя БУВО «Нормативно-проектный центр»

Подпись: 

Дата « 14 » февраля 2020 г.

Место для оттиска печати (при наличии) лица, составившего описание местоположения границ объекта





План границ объекта

Лист №2



Масштаб 1:1000

Используемые условные знаки и обозначения:

- | | |
|---|---|
|  | границы территориальной зоны |
|  | характерная точка границ территориальной зоны |

Заместитель руководителя БУВО «Нормативно-проектный центр»

Подпись  А.В. Ромашов Дата « 14 » февраля 2020 г.

Место для оттиска печати (при наличии) лица, составившего описание местоположения границ объекта



План границ объекта

Лист №3

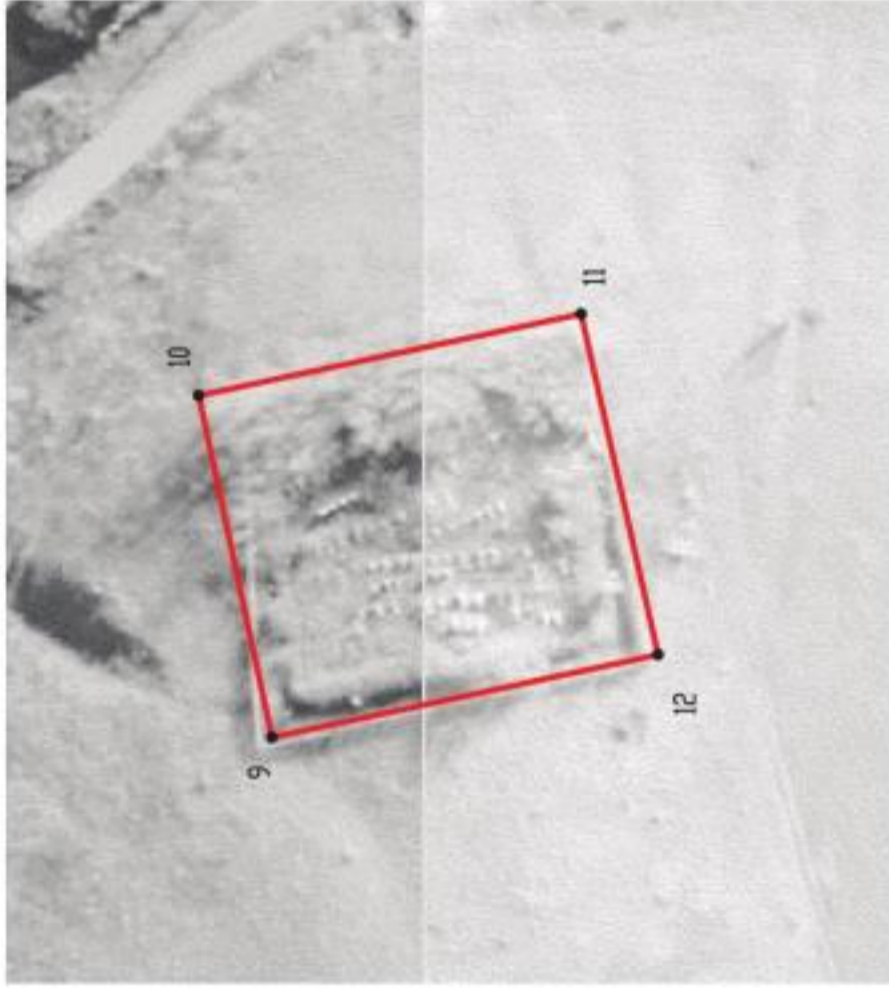

Масштаб 1:1000

Используемые условные знаки и обозначения:



границы территориальной зоны



характерная точка границ территориальной зоны

Заместитель руководителя БУВО «Нормативно-проектный центр»

Подпись:

Дата « 14 » февраля 2020 г.

Место для оттиска печати (при наличии) лица, составившего описание местоположения границ объекта



План границ объекта

Лист №4



Масштаб 1:1000

Используемые условные знаки и обозначения:



границы территориальной зоны



характерная точка границ территориальной зоны

Заместитель руководителя БУВО «Нормативно-проектный центр»

Подпись: 

Дата « 14 » февраля 2020 г.

Место для оттиска печати (при наличии) лица, составившего описание местоположения границ объекта



План границ объекта

Лист №5

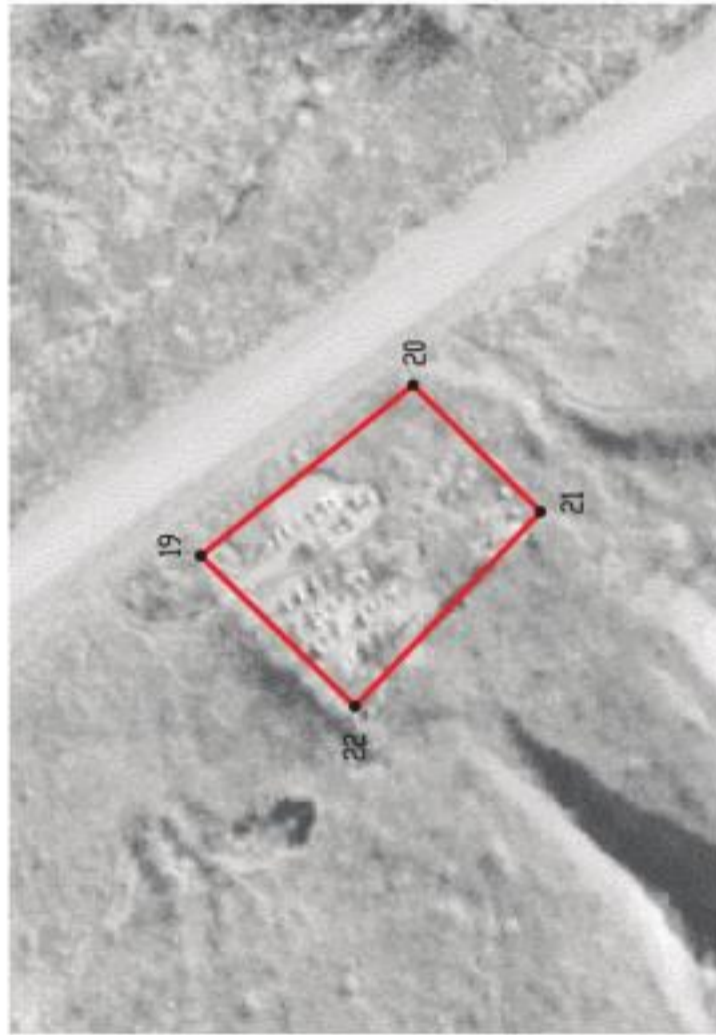

Масштаб 1:1000

Используемые условные знаки и обозначения:



границы территориальной зоны



характерная точка границ территориальной зоны

Заместитель руководителя БУВО «Нормативно-проектный центр»

Подпись: 

Дата « 14 » февраля 2020 г.

Место для оттиска печати (при наличии) лица, составившего описание местоположения границ объекта



ОПИСАНИЕ МЕСТОПОЛОЖЕНИЯ ГРАНИЦ

Зона обработки, утилизации, обезвреживания, размещения твердых коммунальных отходов - СН2

(наименование объекта, местоположение границ которого описано
(далее - объект))

Раздел 1

Сведения об объекте		
№ п/п	Характеристики объекта	Описание характеристик
1	2	3
1	Местоположение объекта	Воронежская область, Подгоренский муниципальный район, Скорорыбское сельское поселение
2	Площадь объекта \pm величина погрешности определения площади ($P \pm \Delta P$)	2500 \pm 875 м ²
3	Иные характеристики объекта	-

Раздел 2

Сведения о местоположении границ объекта					
1. Система координат: МСК - 36, зона 1					
2. Сведения о характерных точках границ объекта					
Обозначение характерных точек границ	Координаты, м		Метод определения координат характерной точки	Средняя квадратическая погрешность положения характерной точки (Mt), м	Описание обозначения точки на местности (при наличии)
	X	Y			
1	2	3	4	5	6
1	373183.24	1320576.73	Картометрический	5.00	-
2	373182.37	1320635.68	Картометрический	5.00	-
3	373116.58	1320670.70	Картометрический	5.00	-
4	373106.85	1320655.72	Картометрический	5.00	-
5	373163.80	1320617.17	Картометрический	5.00	-
6	373163.13	1320577.76	Картометрический	5.00	-
1	373183.24	1320576.73	Картометрический	5.00	-
3. Сведения о характерных точках части (частей) границы объекта					
Обозначение характерных точек части границы	Координаты, м		Метод определения координат характерной точки	Средняя квадратическая погрешность положения характерной точки (Mt), м	Описание обозначения точки на местности (при наличии)
	X	Y			
1	2	3	4	5	6
Часть №					
-	-	-	-	-	-

Раздел 4

План границ объекта

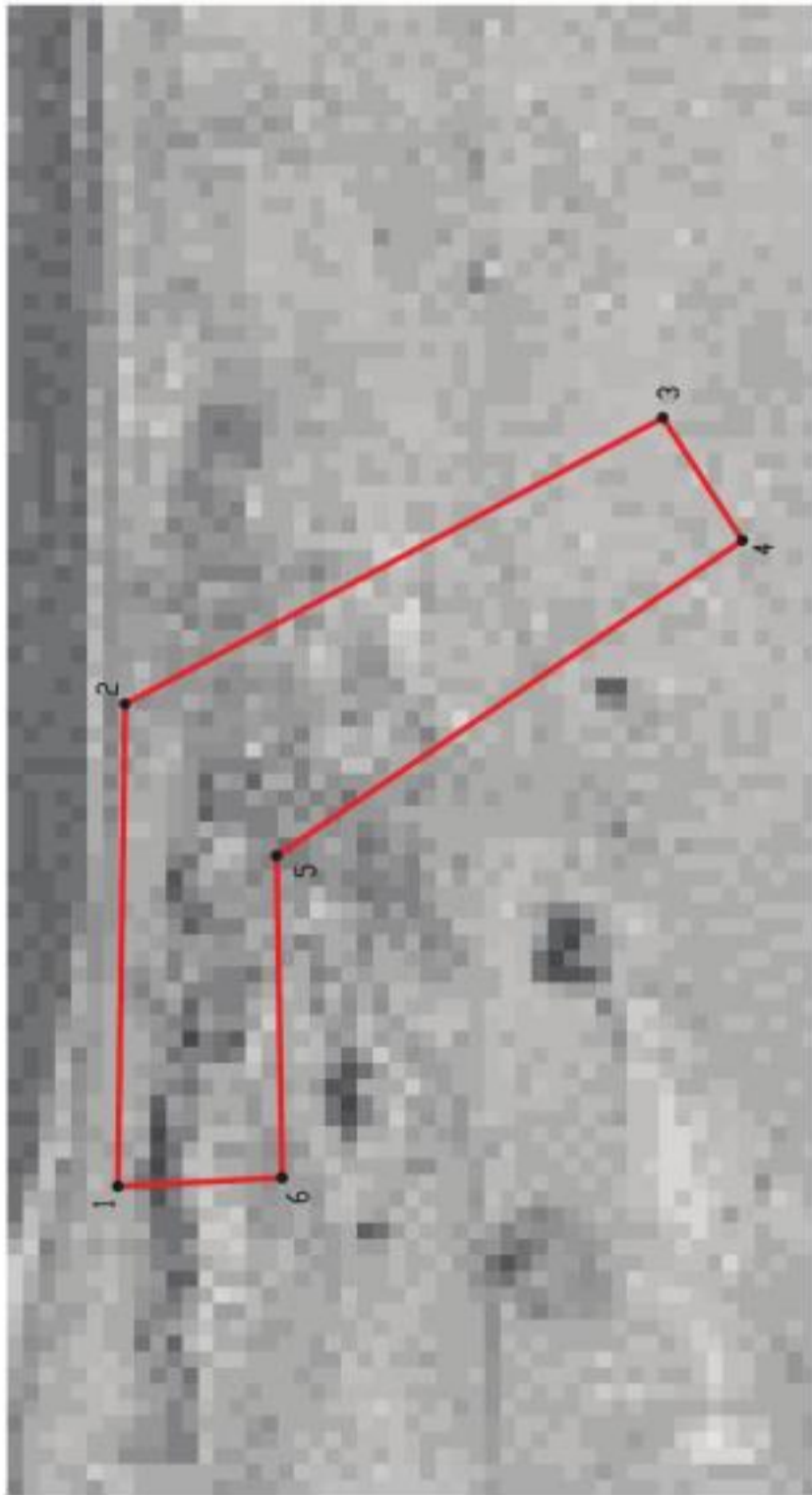

Масштаб 1:1000

Используемые условные знаки и обозначения:



границы территориальной зоны



характерная точка границ территориальной зоны

Заместитель руководителя БУВО «Нормативно-проектный центр»

Подпись: 

Дата « 14 » февраля 2020 г.

Место для оттиска печати (при наличии) лица, составившего описание местоположения границ объекта

