



ДЕПАРТАМЕНТ
АРХИТЕКТУРЫ И ГРАДОСТРОИТЕЛЬСТВА
ВОРОНЕЖСКОЙ ОБЛАСТИ

Правовое управление правительства
Воронежской области
ЗАРЕГИСТРИРОВАНО
* 16 * 06 2020.
Регистрационный номер № 417

ПРИКАЗ

05.06.2020

№ 45-01-04/413

г. Воронеж

**Об утверждении правил землепользования и застройки
Орловского сельского поселения Новоусманского муниципального
района Воронежской области**

В соответствии с Градостроительным кодексом Российской Федерации, Федеральным законом от 06.10.2003 № 131-ФЗ «Об общих принципах организации местного самоуправления в Российской Федерации», Законом Воронежской области от 07.07.2006 № 61-ОЗ «О регулировании градостроительной деятельности в Воронежской области», Законом Воронежской области от 20.12.2018 № 173-ОЗ «О перераспределении полномочий по утверждению правил землепользования и застройки между органами местного самоуправления поселений Воронежской области, городского округа город Нововоронеж, Борисоглебского городского округа и исполнительными органами государственной власти Воронежской области», постановлением правительства Воронежской области от 31.12.2014 № 1240 «Об утверждении Положения о департаменте архитектуры и градостроительства Воронежской области», на основании приказа департамента архитектуры и градостроительства Воронежской области от 01.03.2019 № 45-01-04/27 «О подготовке проектов правил землепользования и застройки поселений Аннинского, Бобровского, Верхнемамонского,

Верхнехавского, Воробьёвского, Каширского, Лискинского, Новоусманского, Ольховатского, Павловского, Панинского, Подгоренского, Рамонского, Семилукского и Хохольского муниципальных районов и городского округа город Нововоронеж Воронежской области», с учетом заключения о результатах публичных слушаний от 26.02.2020

п р и к а з ы в а ю:

1. Утвердить прилагаемые правила землепользования и застройки Орловского сельского поселения Новоусманского муниципального района Воронежской области.

2. Признать утратившими силу следующие решения Совета народных депутатов Орловского сельского поселения Новоусманского муниципального района Воронежской области:

- от 17.08.2012 № 80 «Об утверждении правил землепользования и застройки Орловского сельского поселения Новоусманского муниципального района Воронежской области»;

- от 22.11.2016 № 49 «О внесении изменений в правила землепользования и застройки Орловского сельского поселения Новоусманского муниципального района Воронежской области, утвержденные решением № 80 от 17.08.2012 г. Совета народных депутатов Орловского сельского поселения Новоусманского муниципального района Воронежской области».

3. Контроль исполнения настоящего приказа возложить на заместителя руководителя департамента архитектуры и градостроительства Воронежской области – начальника отдела территориального планирования Беляеву С.М.

Руководитель департамента
архитектуры и градостроительства
Воронежской области



А.А. Еренков

УТВЕРЖДЕНЫ
приказом департамента
архитектуры и градостроительства
Воронежской области
от 05.06.2020 № 45-01-04/413

**ПРАВИЛА ЗЕМЛЕПОЛЬЗОВАНИЯ И ЗАСТРОЙКИ
ОРЛОВСКОГО СЕЛЬСКОГО ПОСЕЛЕНИЯ
НОВОУСМАНСКОГО МУНИЦИПАЛЬНОГО РАЙОНА
ВОРОНЕЖСКОЙ ОБЛАСТИ**

**ЧАСТЬ I. ПОРЯДОК ПРИМЕНЕНИЯ ПРАВИЛ
ЗЕМЛЕПОЛЬЗОВАНИЯ И ЗАСТРОЙКИ И ВНЕСЕНИЯ В НИХ
ИЗМЕНЕНИЙ**

Раздел 1. Общие положения

1. Предмет регулирования и цели подготовки Правил землепользования и застройки Орловского сельского поселения Новоусманского муниципального района Воронежской области

1. Правила землепользования и застройки Орловского сельского поселения Новоусманского муниципального района Воронежской области (далее – Правила) являются документом градостроительного зонирования, который утверждается нормативным правовым актом департамента архитектуры и градостроительства Воронежской области и в котором устанавливаются территориальные зоны, градостроительные регламенты, порядок применения такого документа и порядок внесения в него изменений.

2. Правила разработаны в соответствии с Градостроительным кодексом Российской Федерации (далее – ГрК РФ), Земельным кодексом Российской Федерации, Федеральным законом от 06.10.2003 № 131-ФЗ «Об общих принципах организации местного самоуправления в Российской Федерации», иными нормативными правовыми актами Российской Федерации, Воронежской области, муниципальными правовыми актами муниципального образования с учетом положений нормативных актов и

документов, определяющих основные направления социально-экономического и градостроительного развития муниципального образования, а также сведений Единого государственного реестра недвижимости, сведений, документов и материалов, содержащихся в государственных информационных системах обеспечения градостроительной деятельности.

3. Правила разработаны в целях:

- создания условий для устойчивого развития территории муниципального образования, сохранения окружающей среды и объектов культурного наследия;

- создания условий для планировки территории муниципального образования;

- обеспечения прав и законных интересов физических и юридических лиц, в том числе правообладателей земельных участков и объектов капитального строительства;

- создания условий для привлечения инвестиций, в том числе путем предоставления возможности выбора наиболее эффективных видов разрешенного использования земельных участков и объектов капитального строительства.

2. Основные понятия, используемые в Правилах

В настоящих Правилах используются основные понятия, установленные законодательством Российской Федерации.

3. Сфера применения Правил

1. Действие настоящих Правил распространяется на всю территорию Орловского сельского поселения Новоусманского муниципального района Воронежской области. Правила обязательны для соблюдения органами государственной власти, органами местного самоуправления, физическими и юридическими лицами, при осуществлении ими градостроительной деятельности на территории Орловского сельского поселения Новоусманского муниципального района Воронежской области.

2. Настоящие Правила применяются наряду с:

- техническими регламентами и иными обязательными требованиями, установленными в соответствии с законодательством в целях обеспечения безопасности жизни и здоровья людей, надежности и безопасности зданий, строений и сооружений, сохранения окружающей природной среды и объектов культурного наследия;
- региональными и местными нормативами градостроительного проектирования.

4. Содержание и порядок применения Правил

1. Правила включают в себя:

- 1) порядок их применения и внесения изменений в Правила;
- 2) карту градостроительного зонирования;
- 3) градостроительные регламенты.

Обязательным приложением к настоящим Правилам являются сведения о границах территориальных зон, которые должны содержать графическое описание местоположения границ территориальных зон, перечень координат характерных точек этих границ в системе координат, используемой для ведения Единого государственного реестра недвижимости.

2. Порядок применения Правил и внесения в них изменений включает в себя положения:

- 1) о регулировании землепользования и застройки;
- 2) об изменении видов разрешенного использования земельных участков и объектов капитального строительства физическими и юридическими лицами;
- 3) о подготовке документации по планировке территории органами местного самоуправления;
- 4) о проведении общественных обсуждений или публичных слушаний по вопросам землепользования и застройки;
- 5) о внесении изменений в Правила;
- 6) о регулировании иных вопросов землепользования и застройки.

5. Использование объектов недвижимости, не соответствующих настоящим Правилам

1. Земельные участки или объекты капитального строительства, виды разрешенного использования, предельные (минимальные и (или) максимальные) размеры и предельные параметры которых не соответствуют градостроительному регламенту, могут использоваться без установления срока приведения их в соответствие с градостроительным регламентом, за исключением случаев, если использование таких земельных участков и объектов капитального строительства опасно для жизни или здоровья человека, для окружающей среды, объектов культурного наследия.

2. Реконструкция указанных в подпункте 1 настоящего пункта объектов капитального строительства может осуществляться только путем приведения таких объектов в соответствие с градостроительным регламентом или путем уменьшения их несоответствия предельным параметрам разрешенного строительства, реконструкции. Изменение видов разрешенного использования указанных земельных участков и объектов капитального строительства может осуществляться путем приведения их в соответствие с видами разрешенного использования земельных участков и объектов капитального строительства, установленными градостроительным регламентом.

3. В случае если использование указанных в подпункте 1 настоящего пункта земельных участков и объектов капитального строительства продолжается и опасно для жизни или здоровья человека, для окружающей среды, объектов культурного наследия, в соответствии с федеральными законами может быть наложен запрет на использование таких земельных участков и объектов.

6. Открытость и доступность информации о землепользовании и застройке

1. Настоящие Правила являются открытыми и общедоступными.

2. Настоящие Правила подлежат опубликованию в порядке, установленном для официального опубликования нормативных правовых актов Воронежской области, и размещению в федеральной государственной информационной системе территориального планирования и в государственной информационной системе обеспечения градостроительной деятельности.

Раздел 2. Положения о регулировании землепользования и застройки

7. Перераспределение полномочий между органами местного самоуправления Орловского сельского поселения Новоусманского муниципального района Воронежской области и департаментом архитектуры и градостроительства Воронежской области

1. На основании Закона Воронежской области от 20.12.2018 № 173-ОЗ «О перераспределении полномочий по утверждению правил землепользования и застройки между органами местного самоуправления поселений Воронежской области, городского округа город Нововоронеж, Борисоглебского городского округа и исполнительными органами государственной власти Воронежской области» (далее – Закон Воронежской области) и в соответствии со статьей 8.2 ГрК РФ, пунктом 6.1 статьи 26.3 Федерального закона от 06.10.1999 № 184-ФЗ «Об общих принципах организации законодательных (представительных) и исполнительных органов государственной власти субъектов Российской Федерации», частью 1.2 статьи 17 Федерального закона от 06.10.2003 № 131-ФЗ «Об общих принципах организации местного самоуправления в Российской Федерации» полномочия по утверждению Правил перераспределены между органами местного самоуправления Орловского сельского поселения Новоусманского муниципального района Воронежской области и департаментом архитектуры и градостроительства Воронежской области (далее – Уполномоченный орган) на срок, установленный Законом Воронежской области.

2. После истечения срока, указанного в Законе Воронежской области, полномочия Уполномоченного органа, предусмотренные настоящими Правилами, осуществляются органами местного самоуправления Орловского сельского поселения Новоусманского муниципального района Воронежской области в соответствии с требованиями ГрК РФ.

8. Полномочия Уполномоченного органа по вопросам землепользования и застройки

1. Полномочия Уполномоченного органа по вопросам землепользования и застройки включают:

1) принятие решений о подготовке проекта Правил, о подготовке проекта о внесении изменений в Правила;

2) утверждение Правил, утверждение внесения изменений в Правила;

3) принятие решений о предоставлении разрешений на условно разрешенный вид использования объектов капитального строительства или земельного участка;

4) принятие решений о предоставлении разрешения на отклонение от предельных параметров разрешенного строительства, реконструкции объектов капитального строительства;

5) иные полномочия в соответствии с действующим законодательством.

9. Комиссия по подготовке проектов Правил

1. Комиссия по подготовке проектов правил землепользования и застройки поселений Воронежской области, городского округа город Нововоронеж, Борисоглебского городского округа (далее – Комиссия) является специально созданным постоянно действующим коллегиальным органом при Уполномоченном органе в целях реализации полномочий, указанных в пункте 8 настоящих Правил, перераспределенных в

соответствии с Законом Воронежской области и обеспечения выполнения задач градостроительного зонирования.

2. Комиссия создается и прекращает свою деятельность приказом Уполномоченного органа.

3. Состав и порядок деятельности Комиссии утверждается приказом Уполномоченного органа.

Раздел 3. Положения об изменении видов разрешенного использования земельных участков и объектов капитального строительства физическими и юридическими лицами

10. Изменение видов разрешенного использования земельных участков и объектов капитального строительства

1. Для каждой из установленных настоящими Правилами территориальных зон могут устанавливаться основные, условно разрешенные и вспомогательные виды разрешенного использования земельных участков и объектов капитального строительства.

2. Изменение одного вида разрешенного использования земельных участков и объектов капитального строительства на другой вид такого использования осуществляется в соответствии с градостроительным регламентом при условии соблюдения требований технических регламентов.

3. Основные и вспомогательные виды разрешенного использования земельных участков и объектов капитального строительства правообладателями земельных участков и объектов капитального строительства, за исключением органов государственной власти, органов местного самоуправления, государственных и муниципальных учреждений, государственных и муниципальных унитарных предприятий, выбираются самостоятельно без дополнительных разрешений и согласования.

4. Решения об изменении одного вида разрешенного использования земельных участков и объектов капитального строительства, расположенных на землях, на которые действие градостроительных регламентов не

распространяется или для которых градостроительные регламенты не устанавливаются, на другой вид такого использования принимаются в соответствии с федеральными законами.

11. Предоставление разрешения на условно разрешенный вид использования земельного участка или объекта капитального строительства

1. Физическое или юридическое лицо, заинтересованное в предоставлении разрешения на условно разрешенный вид использования земельного участка или объекта капитального строительства (далее - разрешение на условно разрешенный вид использования), направляет заявление о предоставлении разрешения на условно разрешенный вид использования в Комиссию. Заявление о предоставлении разрешения на условно разрешенный вид использования может быть направлено в форме электронного документа, подписанного электронной подписью в соответствии с требованиями Федерального закона от 06.04.2011 № 63-ФЗ «Об электронной подписи».

2. Порядок предоставления разрешения на условно разрешенный вид использования земельного участка или объекта капитального строительства определен статьей 39 ГрК РФ.

3. Проект решения о предоставлении разрешения на условно разрешенный вид использования подлежит рассмотрению на общественных обсуждениях или публичных слушаниях, проводимых в порядке, установленном статьей 5.1 ГрК РФ, с учетом положений статьи 39 ГрК РФ.

12. Предоставление разрешения на отклонение от предельных параметров разрешенного строительства, реконструкции объектов капитального строительства

1. Правообладатели земельных участков, размеры которых меньше установленных градостроительным регламентом минимальных размеров земельных участков либо конфигурация, инженерно-геологические или иные характеристики которых неблагоприятны для застройки, вправе обратиться за разрешениями на отклонение от предельных параметров разрешенного

строительства, реконструкции объектов капитального строительства (далее также – разрешение на отклонение от предельных параметров).

2. Правообладатели земельных участков вправе обратиться за разрешениями на отклонение от предельных параметров разрешенного строительства, реконструкции объектов капитального строительства, если такое отклонение необходимо в целях однократного изменения одного или нескольких предельных параметров разрешенного строительства, реконструкции объектов капитального строительства, установленных градостроительным регламентом для конкретной территориальной зоны, не более чем на десять процентов.

3. Порядок предоставления разрешения на отклонение от предельных параметров определен статьей 40 ГрК РФ.

4. Проект решения о предоставлении разрешения на отклонение от предельных параметров подлежит рассмотрению на общественных обсуждениях или публичных слушаниях, проводимых в порядке, установленном статьей 5.1 ГрК РФ, с учетом положений статьи 39 ГрК РФ, за исключением случая, указанного в части 1.1 статьи 40 ГрК РФ.

Раздел 4. Положения о подготовке документации по планировке территории органами местного самоуправления

13. Общие положения о подготовке документации по планировке территории

1. Подготовка документации по планировке территории осуществляется в целях обеспечения устойчивого развития территорий, в том числе выделения элементов планировочной структуры, установления границ земельных участков, установления границ зон планируемого размещения объектов капитального строительства.

2. Подготовка документации по планировке территории осуществляется в соответствии с главой 5 ГрК РФ.

3. Состав и содержание документации по планировке территории определяется ГрК РФ.

Раздел 5. Положения о проведении общественных обсуждений или публичных слушаний по вопросам землепользования и застройки

14. Общие положения о порядке проведения общественных обсуждений или публичных слушаний в сфере градостроительной деятельности

1. В целях соблюдения права человека на благоприятные условия жизнедеятельности, прав и законных интересов правообладателей земельных участков и объектов капитального строительства по проектам правил землепользования и застройки, проектам планировки территории, проектам межевания территории, проектам, предусматривающим внесение изменений в один из указанных утвержденных документов, проектам решений о предоставлении разрешения на условно разрешенный вид использования земельного участка или объекта капитального строительства, проектам решений о предоставлении разрешения на отклонение от предельных параметров разрешенного строительства, реконструкции объектов капитального строительства в соответствии с уставом муниципального образования и (или) нормативным правовым актом представительного органа муниципального образования и с учетом положений ГрК РФ проводятся общественные обсуждения или публичные слушания, за исключением случаев, предусмотренных ГрК РФ и другими федеральными законами.

2. Порядок проведения общественных обсуждений или публичных слушаний определяется ГрК РФ, Уставом Орловского сельского поселения Новоусманского муниципального района Воронежской области и (или) нормативным правовым актом представительного органа муниципального образования.

Раздел 6. Положения о внесении изменений в Правила

15. Основания и порядок внесения изменений в Правила

1. Основания для рассмотрения вопроса о внесении изменений в настоящие Правила предусмотрены статьей 33 ГрК РФ.
2. Внесение изменений в Правила осуществляется в порядке, предусмотренном статьями 31 и 32 ГрК РФ, с учетом особенностей, установленных статьей 33 ГрК РФ.

Раздел 7. Положения о регулировании иных вопросов землепользования и застройки

16. Общие принципы регулирования иных вопросов землепользования и застройки на территории Орловского сельского поселения Новоусманского муниципального района Воронежской области

Иные вопросы землепользования и застройки на территории Орловского сельского поселения Новоусманского муниципального района Воронежской области регулируются законодательством Российской Федерации, Воронежской области, муниципальными правовыми актами Орловского сельского поселения Новоусманского муниципального района Воронежской области.

ЧАСТЬ II. КАРТА ГРАДОСТРОИТЕЛЬНОГО ЗОНИРОВАНИЯ

17. Карты градостроительного зонирования

1. Карта градостроительного зонирования территории Орловского сельского поселения Новоусманского муниципального района Воронежской области.

ПРАВИЛА ЗЕМЛЕПОЛЬЗОВАНИЯ И ЗАСТРОЙКИ

Карта градостроительного зонирования территории Орловского сельского поселения
Новоусманского муниципального района Воронежской области

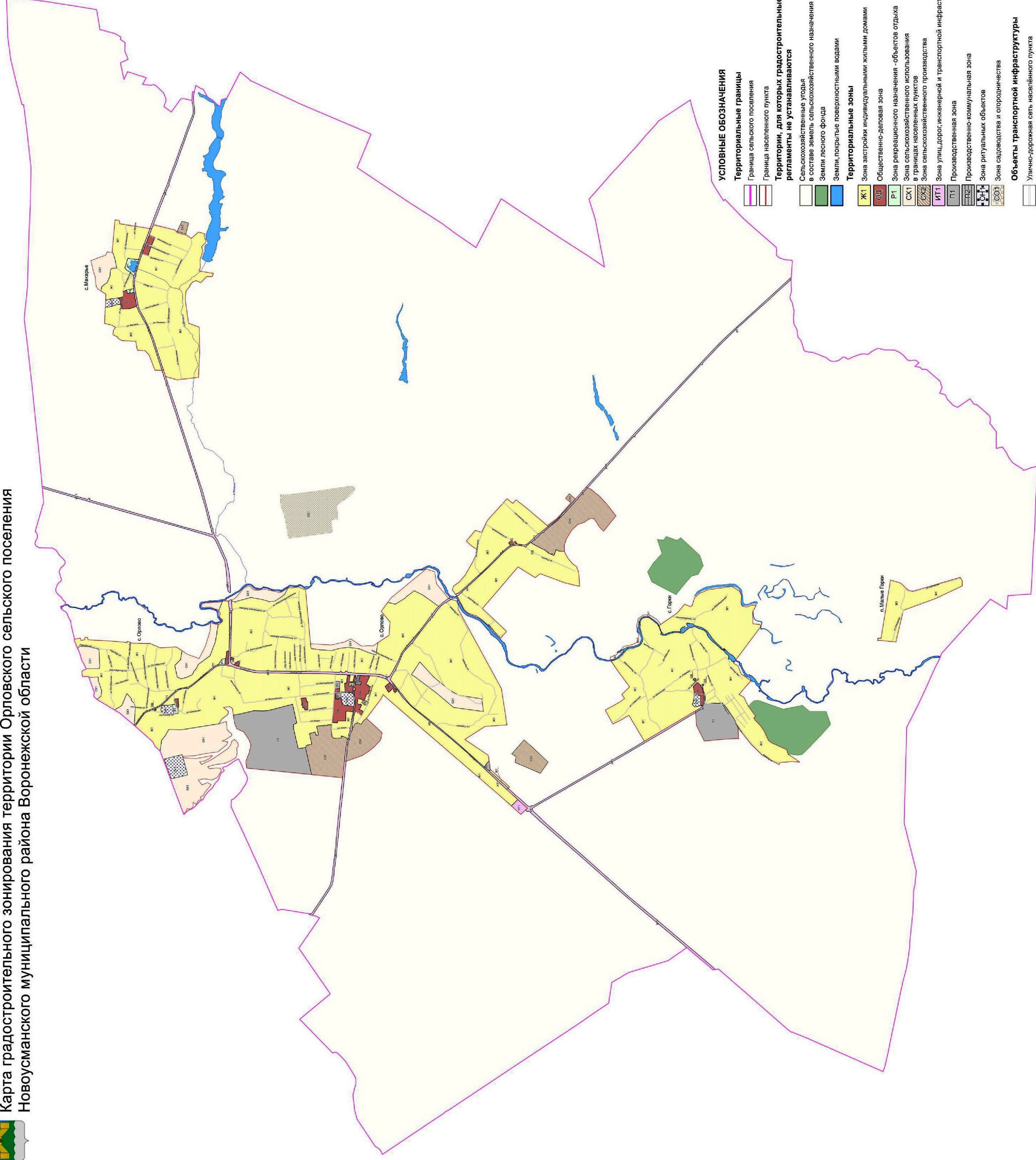

УСЛОВНЫЕ ОБОЗНАЧЕНИЯ

Территориальные границы

- Граница сельского поселения
- Граница населенного пункта

Территории, для которых градостроительные регламенты не устанавливаются

- Сельскохозяйственные угодья в составе земель сельскохозяйственного назначения
- Земли лесного фонда
- Земли, покрытые поверхностными водами

Территориальные зоны

- Ж1 Зона застройки индивидуальными жилыми домами
- ОД Общественно-деловая зона
- Р1 Зона рекреационного назначения - объектов отдыха
- СХ1 Зона сельскохозяйственного использования в границах населенных пунктов
- ИТ1 Зона сельскохозяйственного производства
- П11 Зона улиц, дорог, инженерной и транспортной инфраструктуры
- П12 Производственная зона
- П13 Производственно-коммунальная зона
- СО1 Зона ритуальных объектов
- СО2 Зона садоводства и огородничества

Объекты транспортной инфраструктуры

- Улично-дорожная сеть населенного пункта

МАСШТАБ 1:25000



2. Карта градостроительного зонирования с отображением зон с особыми условиями использования территории Орловского сельского поселения Новоусманского муниципального района Воронежской области.



ПРАВИЛА ЗЕМЛЕПОЛЬЗОВАНИЯ И ЗАСТРОЙКИ

Карта градостроительного зонирования с особыми условиями использования территории Орловского сельского поселения Новоусманского муниципального района Воронежской области



МАСШТАБ 1:25000

0 100 500 1000м



2.1. На территории Орловского сельского поселения Новоусманского муниципального района Воронежской области располагаются следующие особо охраняемые природные территории:

1. Памятник природы областного значения «р. Усмань в пределах Воронежской области».

2.2. На территории Орловского сельского поселения Новоусманского муниципального района Воронежской области располагаются следующие объекты культурного наследия:

№ п/п	Наименование объекта культурного наследия	Сведения о границах территории объекта культурного наследия	Сведения о границах защитной зоны объекта культурного наследия	Сведения о границах зоны охраны объекта культурного наследия
1.	Церковь Покрова	Не установлена	Установлена приказом управления по охране объектов культурного наследия Воронежской области от 12.11.2019 № 71-01-07/288 «Об утверждении графического описания местоположения границ (с перечнем координат характерных точек этих границ) защитных зон объектов культурного наследия, расположенных на территории Воронежской области» (далее – приказ от 12.11.2019 № 71-01-07/288)	Не установлена
2.	Школа земская ¹	Не установлена	Установлена приказом от 12.11.2019 № 71-01-07/288	Не установлена
3.	Церковь Богоявления	Не установлена	Установлена приказом от	Не установлена

№ п/п	Наименование объекта культурного наследия	Сведения о границах территории объекта культурного наследия	Сведения о границах защитной зоны объекта культурного наследия	Сведения о границах зоны охраны объекта культурного наследия
			12.11.2019 № 71-01-07/288	
4.	Школа земская ²	Не установлена	Установлена приказом от 12.11.2019 № 71-01-07/288	Не установлена
5.	Школа земская ³	Не установлена	Установлена приказом от 12.11.2019 № 71-01-07/288	Не установлена

1- с. Макарье

2- с. Орлово, ул. Пионерская, 4а

3- с. Орлово, ул. Школьная, 53

18. Перечень территориальных зон, установленных на карте градостроительного зонирования

1. Порядок установления территориальных зон определен статьей 34 ГрК РФ. На карте градостроительного зонирования установлены следующие виды территориальных зон:

Наименование территориальной зоны	Кодовое обозначение территориальной зоны
Жилые зоны	
Зона застройки индивидуальными жилыми домами	Ж1
Общественно-деловые зоны	
Общественно-деловая зона	ОД
Производственные и коммунально-складские зоны	
Производственная зона	П1
Производственно-коммунальная зона	П2
Зоны инженерной и транспортной инфраструктуры	
Зона улиц, дорог, инженерной и транспортной инфраструктуры	ИТ1
Зоны сельскохозяйственного использования	
Зона сельскохозяйственного использования в границах населенных пунктов	СХ1
Зона сельскохозяйственного производства	СХ2
Зоны рекреационного назначения	
Зона рекреационного назначения - объектов отдыха	Р1
Зоны специального назначения	
Зона ритуальных объектов	СН1
Зоны ведения садоводства для собственных нужд граждан	
Зона садоводства и огородничества	СО1

2. Сведения о границах территориальных зон, содержащие графическое описание местоположения границ территориальных зон, перечень координат характерных точек границ территориальных зон села Орлово, являются приложением № 1 к настоящим Правилам.

3. Сведения о границах территориальных зон, содержащие графическое описание местоположения границ территориальных зон, перечень координат характерных точек границ территориальных зон села Горки, являются приложением № 2 к настоящим Правилам.

4. Сведения о границах территориальных зон, содержащие графическое описание местоположения границ территориальных зон, перечень координат характерных точек границ территориальных зон села Макарье, являются приложением № 3 к настоящим Правилам.

5. Сведения о границах территориальных зон, содержащие графическое описание местоположения границ территориальных зон, перечень координат характерных точек границ территориальных зон посёлка Малые Горки, являются приложением № 4 к настоящим Правилам.

6. Сведения о границах территориальных зон, содержащие графическое описание местоположения границ территориальных зон, перечень координат характерных точек границ территориальных зон, расположенных за границами населенных пунктов на территории Орловского сельского поселения, являются приложением № 5 к настоящим Правилам.

ЧАСТЬ III. ГРАДОСТРОИТЕЛЬНЫЕ РЕГЛАМЕНТЫ

19. Общие положения о градостроительном регламенте

1. Градостроительным регламентом определяется правовой режим земельных участков, равно как всего, что находится над и под поверхностью земельных участков и используется в процессе их застройки и последующей эксплуатации объектов капитального строительства.

2. Действие градостроительного регламента распространяется в равной мере на все земельные участки и объекты капитального строительства, расположенные в пределах границ территориальной зоны, обозначенной на карте градостроительного зонирования.

3. Земли и земельные участки, на которые действие градостроительных регламентов не распространяется или для которых градостроительные регламенты не устанавливаются, определены статьей 36 ГрК РФ.

20. Виды разрешенного использования

1. Разрешенное использование земельных участков и объектов капитального строительства может быть следующих видов:

- основные виды разрешенного использования;
- условно разрешенные виды использования;
- вспомогательные виды разрешенного использования,

допустимые только в качестве дополнительных по отношению к основным видам разрешенного использования и условно разрешенным видам использования и осуществляемые совместно с ними.

2. Виды разрешенного использования (далее – ВРИ) земельных участков в настоящих Правилах определяются в соответствии с приказом Министерства экономического развития Российской Федерации от 01.09.2014 № 540 «Об утверждении классификатора видов разрешенного использования земельных участков».

21. Градостроительные регламенты территориальных зон

1. Зона застройки индивидуальными жилыми домами – Ж1

№ п/п	Код ВРИ	Наименование ВРИ	Предельные (минимальные и (или) максимальные) размеры земельных участков, в том числе их площадь, м ²		Максимальный процент застройки в границах земельного участка	Предельное количество этажей или предельная высота зданий, строений, сооружений	Минимальные отступы от границ земельных участков в целях определения мест допустимого размещения зданий, строений, сооружений, за пределами которых запрещено строительство зданий, строений, сооружений
			min	max			
ОСНОВНЫЕ ВИДЫ РАЗРЕШЕННОГО ИСПОЛЬЗОВАНИЯ ЗЕМЕЛЬНЫХ УЧАСТКОВ И ОБЪЕКТОВ КАПИТАЛЬНОГО СТРОИТЕЛЬСТВА							
1	2.1	Для индивидуального жилищного строительства	400	3000	50%	3 этажа	3 метра
2	2.3	Блокированная жилая застройка	80	3000	50%	3 этажа	3 метра; 0 метров – при примыкании к соседним зданиям
3	2.2	Для ведения личного подсобного хозяйства (приусадебный земельный участок)	400	5000	30%	3 этажа	3 метра
4	13.1	Ведение огородничества	100	4500	0%	не подлежат установлению	
5	13.2	Ведение садоводства	600	2000	30%	3 этажа	3 метра
6	1.19	Сенокосение	600	50000	0%	не подлежат установлению	
7	1.20	Выпас сельскохозяйственных животных	300	50000	0%	не подлежат установлению	
8	3.1.1	Предоставление коммунальных услуг	не подлежит установлению	5000		не подлежат установлению	
9	3.1.2	Административные здания организаций, обеспечивающих предоставление коммунальных услуг	не подлежат установлению		60%	3 этажа	3 метра
10	3.2.2	Оказание социальной помощи населению	не подлежит установлению		60%	3 этажа	3 метра
11	3.2.3	Оказание услуг связи	не подлежит установлению		60%	3 этажа	3 метра
12	3.4.1	Амбулаторно-поликлиническое обслуживание	не подлежит установлению		60%	3 этажа	3 метра

№ п/п	Код ВРИ	Наименование ВРИ	Пределы (минимальные и (или) максимальные) размеры земельных участков, в том числе их площадь, м ²		Максимальный процент застройки в границах земельного участка	Пределное количество этажей или предельная высота зданий, строений, сооружений	Минимальные отступы от границ земельных участков в целях определения мест допустимого размещения зданий, строений, сооружений, за пределами которых запрещено строительство зданий, строений, сооружений
			min	max			
13	3.5.1	Дошкольное, начальное и среднее общее образование	не подлежат установлению			4 этажа	3 метра
14	3.6.2.	Парки культуры и отдыха	не подлежат установлению				
15	5.1.3	Площадки для занятий спортом	не подлежат установлению				
16	9.3	Историко-культурная деятельность	не подлежат установлению				
17	11.0	Водные объекты	не подлежат установлению				
18	11.1	Общее пользование водными объектами	не подлежат установлению				
19	12.0.1	Улично-дорожная сеть	не подлежат установлению				
20	12.0.2	Благоустройство территории	не подлежат установлению				
УСЛОВНО РАЗРЕШЕННЫЕ ВИДЫ ИСПОЛЬЗОВАНИЯ ЗЕМЕЛЬНЫХ УЧАСТКОВ И ОБЪЕКТОВ КАПИТАЛЬНОГО СТРОИТЕЛЬСТВА							
21	2.1.1	Малозэтажная многоквартирная жилая застройка	600	не подлежит установлению	45%	4 этажа	6 метров
22	2.7.1	Хранение автотранспорта	не подлежат установлению				
23	3.2.4	Общественные здания	600	не подлежит установлению	45%	4 этажа	6 метров
24	3.3	Бытовое обслуживание	200	5000	60%	3 этажа	3 метра
25	3.6.1	Объекты культурно-досуговой деятельности	200	5000	60%	3 этажа	3 метра
26	3.7.1	Осуществление религиозных обрядов	не подлежат установлению				3 метра
27	3.8.1	Государственное управление	не подлежат установлению		60%	4 этажа	3 метра
28	3.10.1	Амбулаторное ветеринарное обслуживание	200	5000	60%	3 этажа	3 метра
29	4.1	Деловое управление	не подлежат установлению		60%	4 этажа	3 метра
30	4.4	Магазины	200	5000	60%	3 этажа	3 метра

№ п/п	Код ВРИ	Наименование ВРИ	Предельные (минимальные и (или) максимальные) размеры земельных участков, в том числе их площадь, м ²		Максимальный процент застройки в границах земельного участка	Предельное количество этажей или предельная высота зданий, строений, сооружений	Минимальные отступы от границ земельных участков в целях определения мест допустимого размещения зданий, строений, сооружений, за пределами которых запрещено строительство зданий, строений, сооружений
			min	max			
31	4.5	Банковская и страховая деятельность	не подлежат установлению		60%	3 этажа	3 метра
32	4.6	Общественное питание	200	5000	50%	3 этажа	3 метра
33	4.7	Гостиничное обслуживание	600	не подлежит установлению	45%	4 этажа	6 метров
34	4.9	Служебные гаражи	не подлежит установлению	5000	60%	не подлежит установлению	3 метра
35	5.1.2	Обеспечение занятий спортом в помещениях	не подлежат установлению		45%	не подлежит установлению	3 метра
36	6.4	Пищевая промышленность	не подлежит установлению	5000	не подлежат установлению	15 метров	3 метра
37	8.3	Обеспечение внутреннего правопорядка	не подлежат установлению				3 метра

Ограничения использования земельных участков и объектов капитального строительства, устанавливаемые в соответствии с законодательством Российской Федерации, определяются пунктом 22 настоящих Правил.

2. Общественно-деловая зона – ОД

№ п/п	Код ВРИ	Наименование ВРИ	Предельные (минимальные и (или) максимальные) размеры земельных участков, в том числе их площадь, м ²		Максимальный процент застройки в границах земельного участка	Предельное количество этажей или предельная высота зданий, строений, сооружений	Минимальные отступы от границ земельных участков в целях определения мест допустимого размещения зданий, строений, сооружений, за пределами которых запрещено строительство зданий, строений, сооружений
			min	max			
ОСНОВНЫЕ ВИДЫ РАЗРЕШЕННОГО ИСПОЛЬЗОВАНИЯ ЗЕМЕЛЬНЫХ УЧАСТКОВ И ОБЪЕКТОВ КАПИТАЛЬНОГО СТРОИТЕЛЬСТВА							
1	3.1.1	Предоставление коммунальных услуг	не подлежит установлению	5000	не подлежит установлению		
2	3.1.2	Административные здания организаций, обеспечивающих предоставление коммунальных услуг	не подлежат установлению		60%	не подлежит установлению	3 метра
3	3.2.1	Дома социального обслуживания	не подлежат установлению		60%	не подлежит установлению	6 метров
4	3.2.2	Оказание социальной помощи населению	не подлежат установлению		60%	не подлежит установлению	6 метров
5	3.2.3	Оказание услуг связи	не подлежат установлению		60%	не подлежит установлению	6 метров
6	3.2.4	Общжития	600 не подлежит установлению		45%	не подлежит установлению	6 метров
7	3.3	Бытовое обслуживание	200 не подлежит установлению		60%	не подлежит установлению	6 метров
8	3.4.1	Амбулаторно-поликлиническое обслуживание	не подлежат установлению			не подлежит установлению	6 метров
9	3.4.2	Стационарное медицинское обслуживание	не подлежат установлению		45%	не подлежит установлению	6 метров
10	3.5.1	Дошкольное, начальное и среднее общее образование	не подлежат установлению			4 этажа	6 метров
11	3.6.1	Объекты культурно-досуговой деятельности	не подлежат установлению		60%	не подлежит установлению	6 метров
12	3.6.2.	Парки культуры и отдыха	не подлежат установлению				
13	3.7.1	Осуществление религиозных обрядов	не подлежат установлению				6 метров

№ п/п	Код ВРИ	Наименование ВРИ	Предельные (минимальные и (или) максимальные) размеры земельных участков, в том числе их площадь, м ²		Максимальный процент застройки в границах земельного участка	Предельное количество этажей или предельная высота зданий, строений, сооружений за пределами которых запрещено строительство зданий, строений, сооружений	Минимальные отступы от границ земельных участков в целях определения мест допустимого размещения зданий, строений, сооружений, за пределами которых запрещено строительство зданий, строений, сооружений
			min	max			
14	3.7.2	Религиозное управление и образование	не подлежат установлению				6 метров
15	3.8.1	Государственное управление	не подлежат установлению		60%	не подлежит установлению	6 метров
16	3.10.1	Амбулаторное ветеринарное обслуживание	не подлежат установлению		60%	3 этажа	3 метра
17	4.1	Деловое управление	не подлежат установлению		50%	не подлежит установлению	6 метров
18	4.2	Объекты торговли (торговые центры, торгово-развлекательные центры (комплексы))	2300	не подлежит установлению	40%	не подлежит установлению	6 метров
19	4.3	Рынки	не подлежат установлению		45%	не подлежит установлению	6 метров
20	4.4	Магазины	200	не подлежит установлению	60%	не подлежит установлению	3 метра
21	4.5	Банковская и страховая деятельность	не подлежат установлению		60%	не подлежит установлению	6 метров
22	4.6	Общественное питание	400	не подлежит установлению	50%	не подлежит установлению	6 метров
23	4.7	Гостиничное обслуживание	600	не подлежит установлению	45%	не подлежит установлению	6 метров
24	4.8.1	Развлекательные мероприятия	не подлежат установлению		45%	не подлежит установлению	6 метров
25	4.9	Служебные гаражи	не подлежат установлению				3 метра
26	4.10	Выставочно-ярмарочная деятельность	800	не подлежит установлению	45%	не подлежит установлению	6 метров
27	5.1.1	Обеспечение спортивно-зрелищных мероприятий	не подлежат установлению				6 метров
28	5.1.2	Обеспечение занятий спортом в помещениях	не подлежат установлению		45%	не подлежит установлению	6 метров
29	5.1.3	Площадки для занятий спортом	не подлежат установлению				
30	5.1.4	Оборудованные площадки для занятий спортом	не подлежат установлению				3 метра

№ п/п	Код ВРИ	Наименование ВРИ	Предельные (минимальные и (или) максимальные) размеры земельных участков, в том числе их площадь, м ²		Максимальный процент застройки в границах земельного участка	Предельное количество этажей или предельная высота зданий, строений, сооружений	Минимальные отступы от границ земельных участков в целях определения мест допустимого размещения зданий, строений, сооружений, за пределами которых запрещено строительство зданий, строений, сооружений
			min	max			
31	7.2.3	Стоянки транспорта общего пользования	не подлежат установлению				6 метров
32	8.3	Обеспечение внутреннего правопорядка	не подлежат установлению				3 метра
33	9.3	Историко-культурная деятельность	не подлежат установлению				
34	12.0.1	Улично-дорожная сеть	не подлежат установлению				
35	12.0.2	Благоустройство территории	не подлежат установлению				
УСЛОВНО РАЗРЕШЕННЫЕ ВИДЫ ИСПОЛЬЗОВАНИЯ ЗЕМЕЛЬНЫХ УЧАСТКОВ И ОБЪЕКТОВ КАПИТАЛЬНОГО СТРОИТЕЛЬСТВА							
36	2.1	Для индивидуального жилищного строительства	300	1000	50%	3 этажа	3 метра
37	2.1.1	Малоэтажная многоквартирная жилая застройка	600	не подлежит установлению	45%	4 этажа	6 метров
38	2.2	Для ведения личного подсобного хозяйства (приусадебный земельный участок)	300	5000	40%	3 этажа	3 метра
39	2.3	Блокированная жилая застройка	80	3000	50%	3 этажа	3 метра; 0 метров – при примыкании к соседним зданиям
40	2.5	Среднеэтажная жилая застройка	800	не подлежит установлению	40%	8 этажей	6 метров
41	2.6	Многоэтажная жилая застройка	1000	не подлежит установлению	30%	не подлежит установлению	6 метров
42	2.7.1	Хранение автотранспорта	не подлежат установлению				1 метр
43	4.9.1.3	Автомобильные мойки	не подлежат установлению			1 этаж	3 метра
44	6.4	Пищевая промышленность	400	5000	50%	15 метров	3 метра

Ограничения использования земельных участков и объектов капитального строительства, устанавливаемые в соответствии с законодательством Российской Федерации, определяются пунктом 22 настоящих Правил.

3. Производственная зона – III

№ п/п	Код ВРИ	Наименование ВРИ	Предельные (минимальные и (или) максимальные) размеры земельных участков, в том числе их площадь, м ²		Максимальный процент застройки в границах земельного участка	Предельное количество этажей или предельная высота зданий, строений, сооружений	Минимальные отступы от границ земельных участков в целях определения мест допустимого размещения зданий, строений, сооружений, за пределами которых запрещено строительство зданий, строений, сооружений
			min	max			
ОСНОВНЫЕ ВИДЫ РАЗРЕШЕННОГО ИСПОЛЬЗОВАНИЯ ЗЕМЕЛЬНЫХ УЧАСТКОВ И ОБЪЕКТОВ КАПИТАЛЬНОГО СТРОИТЕЛЬСТВА							
1	1.15	Хранение и переработка сельскохозяйственной продукции	не подлежат установлению				3 метра
2	1.18	Обеспечение сельскохозяйственного производства	не подлежат установлению				3 метра
3	3.1	Коммунальное обслуживание	не подлежат установлению				
4	3.9.2	Проведение научных исследований	не подлежат установлению		50%	не подлежит установлению	3 метра
5	3.9.3	Проведение научных испытаний	не подлежат установлению				3 метра
6	6.3	Легкая промышленность	не подлежат установлению				3 метра
7	6.4	Пищевая промышленность	не подлежат установлению				3 метра
8	6.6	Строительная промышленность	не подлежат установлению				3 метра
9	6.8	Связь	не подлежат установлению				3 метра
10	6.9	Склады	не подлежат установлению		60%	не подлежит установлению	3 метра
11	6.9.1	Складские площадки	не подлежат установлению				
12	7.2.3	Стойки транспорта общего пользования	не подлежат установлению				3 метра
13	3.3	Бытовое обслуживание	200	не подлежит установлению	60%	не подлежит установлению	3 метра
14	4.1	Деловое управление	не подлежат установлению		50%	не подлежит установлению	3 метра
15	4.4	Магазины	200	не подлежит установлению	50%	не подлежит установлению	3 метра

№ п/п	Код ВРИ	Наименование ВРИ	Предельные (минимальные и (или) максимальные) размеры земельных участков, в том числе их площадь, м ²		Максимальный процент застройки в границах земельного участка	Предельное количество этажей или предельная высота зданий, строений, сооружений	Минимальные отступы от границ земельных участков в целях определения мест допустимого размещения зданий, строений, сооружений, за пределами которых запрещено строительство зданий, строений, сооружений
			min	max			
16	4.6	Общественное питание	400	установлению не подлежит установлению	50%	не подлежит установлению	3 метра
17	4.9	Служебные гаражи	не подлежат	установлению			3 метра
18	4.9.1.1	Заправка транспортных средств	не подлежат	установлению			3 метра
19	4.9.1.3	Автомобильные мойки	не подлежат	установлению			3 метра
20	4.9.1.4	Ремонт автомобилей	не подлежат	установлению			3 метра
21	7.1.1	Железнодорожные пути	не подлежат	установлению			
22	8.3	Обеспечение внутреннего правопорядка	не подлежат	установлению			3 метра
23	12.0.1	Улично-дорожная сеть	не подлежат	установлению			
24	12.0.2	Благоустройство территории	не подлежат	установлению			
УСЛОВНО РАЗРЕШЕННЫЕ ВИДЫ ИСПОЛЬЗОВАНИЯ ЗЕМЕЛЬНЫХ УЧАСТКОВ И ОБЪЕКТОВ КАПИТАЛЬНОГО СТРОИТЕЛЬСТВА							
25	3.5.2	Среднее и высшее профессиональное образование	800	не подлежит установлению	45%	не подлежит установлению	3 метра
26	4.7	Гостиничное обслуживание	600	не подлежит установлению	45%	не подлежит установлению	3 метра
27	4.10	Выставочно-ярмарочная деятельность	800	не подлежит установлению	45%	не подлежит установлению	6 метров
28	5.1.2	Обеспечение занятий спортом в помещениях	не подлежат	установлению	45%	не подлежит установлению	3 метра
29	3.4.1	Амбулаторно-поликлиническое обслуживание	не подлежат	установлению		3 этажа	3 метра
30	6.7	Энергетика	не подлежат	установлению			3 метра

Ограничения использования земельных участков и объектов капитального строительства, устанавливаемые в соответствии с законодательством Российской Федерации, определяются пунктом 22 настоящих Правил.

4. Производственно-коммунальная зона – П2

№ п/п	Код ВРИ	Наименование ВРИ	Предельные (минимальные и (или) максимальные) размеры земельных участков, в том числе их площадь, м ²		Максимальный процент застройки в границах земельного участка	Предельное количество этажей или предельная высота зданий, строений, сооружений	Минимальные отступы от границ земельных участков в целях определения мест допустимого размещения зданий, строений, сооружений, за пределами которых запрещено строительство зданий, строений, сооружений
			min	max			
ОСНОВНЫЕ ВИДЫ РАЗРЕШЕННОГО ИСПОЛЬЗОВАНИЯ ЗЕМЕЛЬНЫХ УЧАСТКОВ И ОБЪЕКТОВ КАПИТАЛЬНОГО СТРОИТЕЛЬСТВА							
1	1.15	Хранение и переработка сельскохозяйственной продукции	не подлежат установлению		не подлежит установлению	не подлежит установлению	3 метра
2	1.18	Обеспечение сельскохозяйственного производства	не подлежат установлению		не подлежит установлению	не подлежит установлению	3 метра
3	2.7.1	Хранение автотранспорта	не подлежат установлению				1 метр
4	3.1	Коммунальное обслуживание	не подлежат установлению				
5	3.3	Бытовое обслуживание	200	не подлежит установлению	60%	не подлежит установлению	3 метра
6	3.10	Ветеринарное обслуживание	не подлежат установлению		60%	не подлежит установлению	3 метра
7	4.1	Деловое управление	не подлежат установлению		60%	не подлежит установлению	3 метра
8	4.4	Магазины	200	не подлежит установлению	50%	не подлежит установлению	3 метра
9	4.9	Служебные гаражи	не подлежат установлению				3 метра
10	4.9.1.1	Заправка транспортных средств	не подлежат установлению				3 метра
11	4.9.1.3	Автомобильные мойки	не подлежат установлению				3 метра
12	4.9.1.4	Ремонт автомобилей	не подлежат установлению				3 метра
13	6.4	Пищевая промышленность	не подлежат установлению			не подлежит установлению	3 метра
14	6.6	Строительная промышленность	не подлежат установлению			не подлежит установлению	3 метра
15	6.8	Связь	не подлежат установлению				3 метра

№ п/п	Код ВРИ	Наименование ВРИ	Пределы (минимальные и (или) максимальные) размеры земельных участков, в том числе их площадь, м ²		Максимальный процент застройки в границах земельного участка	Пределное количество этажей или предельная высота зданий, строений, сооружений	Минимальные отступы от границы земельных участков в целях определения мест допустимого размещения зданий, строений, сооружений, за пределами которых запрещено строительство зданий, строений, сооружений
			min	max			
16	6.9	Склады	не подлежат установлению		60%	не подлежит установлению	3 метра
17	6.9.1	Складские площадки	не подлежат установлению				
18	8.3	Обеспечение внутреннего правопорядка	не подлежат установлению				3 метра
19	12.0	Земельные участки (территории) общего пользования	не подлежат установлению				
УСЛОВНО РАЗРЕШЕННЫЕ ВИДЫ ИСПОЛЬЗОВАНИЯ ЗЕМЕЛЬНЫХ УЧАСТКОВ И ОБЪЕКТОВ КАПИТАЛЬНОГО СТРОИТЕЛЬСТВА							
20	4.3	Рынки	не подлежат установлению		45%	не подлежит установлению	3 метра
21	4.6	Общественное питание	400	не подлежит установлению	50%	не подлежит установлению	3 метра
22	5.1.4	Оборудованные площадки для занятий спортом	не подлежат установлению				3 метра

Ограничения использования земельных участков и объектов капитального строительства, устанавливаемые в соответствии с законодательством Российской Федерации, определяются пунктом 22 настоящих Правил.

5. Зона улиц, дорог, инженерной и транспортной инфраструктуры – ИТ1

№ п/п	Код ВРИ	Наименование ВРИ	Пределные (минимальные и (или) максимальные) размеры земельных участков, в том числе их площадь, м ²		Максимальный процент застройки в границах земельного участка	Пределное количество этажей или предельная высота зданий, строений, сооружений	Минимальные отступы от границ земельных участков в целях определения мест допустимого размещения зданий, строений, сооружений, за пределами которых запрещено строительство зданий, строений, сооружений
			min	max			
ОСНОВНЫЕ ВИДЫ РАЗРЕШЕННОГО ИСПОЛЬЗОВАНИЯ ЗЕМЕЛЬНЫХ УЧАСТКОВ И ОБЪЕКТОВ КАПИТАЛЬНОГО СТРОИТЕЛЬСТВА							
1	7.2	Автомобильный транспорт	не подлежат установлению				3 метра
2	3.1.1	Предоставление коммунальных услуг	не подлежат установлению				
3	6.8	Связь	не подлежат установлению				3 метра
4	6.7	Энергетика	не подлежат установлению				3 метра
5	8.3	Обеспечение внутреннего правопорядка	не подлежат установлению				3 метра
6	11.2	Специальное пользование водными объектами	не подлежат установлению				
7	11.3	Гидротехнические сооружения	не подлежат установлению				3 метра
8	12.0.1	Улично-дорожная сеть	не подлежат установлению				
УСЛОВНО РАЗРЕШЕННЫЕ ВИДЫ ИСПОЛЬЗОВАНИЯ ЗЕМЕЛЬНЫХ УЧАСТКОВ И ОБЪЕКТОВ КАПИТАЛЬНОГО СТРОИТЕЛЬСТВА							
9	2.7.1	Хранение автотранспорта	не подлежат установлению				1 метр
10	4.9.1	Объекты дорожного сервиса	не подлежат установлению				3 метра

Ограничения использования земельных участков и объектов капитального строительства, устанавливаемые в соответствии с законодательством Российской Федерации, определяются пунктом 22 настоящих Правил.

6. Зона сельскохозяйственного использования в границах населенных пунктов – СХ1

№ п/п	Код ВРИ	Наименование ВРИ	Предельные (минимальные и (или) максимальные) размеры земельных участков, в том числе их площадь, м ²		Максимальный процент застройки в границах земельного участка	Предельное количество этажей или предельная высота зданий, строений, сооружений	Минимальные отступы от границ земельных участков в целях определения мест допустимого размещения зданий, строений, сооружений, за пределами которых запрещено строительство зданий, строений, сооружений
			min	max			
ОСНОВНЫЕ ВИДЫ РАЗРЕШЕННОГО ИСПОЛЬЗОВАНИЯ ЗЕМЕЛЬНЫХ УЧАСТКОВ И ОБЪЕКТОВ КАПИТАЛЬНОГО СТРОИТЕЛЬСТВА							
1	1.2	Выращивание зерновых и иных сельскохозяйственных культур	не подлежат установлению				
2	1.3	Овощеводство	не подлежат установлению				
3	1.4	Выращивание тонизирующих, лекарственных, цветочных культур	не подлежат установлению				
4	1.5	Садоводство	не подлежат установлению				
5	1.12	Пчеловодство	не подлежат установлению				
6	1.13	Рыбоводство	не подлежат установлению				
7	1.14	Научное обеспечение сельского хозяйства	не подлежат установлению				
8	1.16	Ведение личного подсобного хозяйства на полевых участках	не подлежат установлению				
9	1.17	Питомники	не подлежат установлению				
10	1.19	Сенокошение	не подлежат установлению				
11	1.20	Выпас сельскохозяйственных животных	не подлежат установлению				
12	3.1.1	Предоставление коммунальных услуг	не подлежат установлению				
13	11.0	Водные объекты	не подлежат установлению				
14	11.1	Общее пользование водными объектами	не подлежат установлению				
15	12.0	Земельные участки (территории) общего пользования	не подлежат установлению				
16	13.1	Ведение огородничества	100	4500	0%		не подлежат установлению

№ п/п	Код ВРИ	Наименование ВРИ	Предельные (минимальные и (или) максимальные) размеры земельных участков, в том числе их площадь, м ²		Максимальный процент застройки в границах земельного участка	Предельное количество этажей или предельная высота зданий, строений, сооружений	Минимальные отступы от границ земельных участков в целях определения мест допустимого размещения зданий, строений, сооружений за пределами которых запрещено строительство зданий, строений, сооружений
			min	max			
УСЛОВНО РАЗРЕШЕННЫЕ ВИДЫ ИСПОЛЬЗОВАНИЯ ЗЕМЕЛЬНЫХ УЧАСТКОВ И ОБЪЕКТОВ КАПИТАЛЬНОГО СТРОИТЕЛЬСТВА							
17	1.15	Хранение и переработка сельскохозяйственной продукции	не подлежат установлению				3 метра
18	5.3	Охота и рыбалка	не подлежат установлению				
19	5.4	Причалы для маломерных судов	не подлежат установлению				
20	6.8	Связь	не подлежат установлению				3 метра
21	11.2	Специальное пользование водными объектами	не подлежат установлению				
22	11.3	Гидротехнические сооружения	не подлежат установлению				3 метра

Ограничения использования земельных участков и объектов капитального строительства, устанавливаемые в соответствии с законодательством Российской Федерации, определяются пунктом 22 настоящих Правил.

7. Зона сельскохозяйственного производства – СХ2

№ п/п	Код ВРИ	Наименование ВРИ	Предельные (минимальные и (или) максимальные) размеры земельных участков, в том числе их площадь, м ²		Максимальный процент застройки в границах земельного участка	Предельное количество этажей или предельная высота зданий, строений, сооружений	Минимальные отступы от границ земельных участков в целях определения мест допустимого размещения зданий, строений, сооружений, за пределами которых запрещено строительство зданий, строений, сооружений
			min	max			
ОСНОВНЫЕ ВИДЫ РАЗРЕШЕННОГО ИСПОЛЬЗОВАНИЯ ЗЕМЕЛЬНЫХ УЧАСТКОВ И ОБЪЕКТОВ КАПИТАЛЬНОГО СТРОИТЕЛЬСТВА							
1	1.1	Растениеводство	не подлежат установлению				
2	1.12	Пчеловодство	не подлежат установлению				
3	1.13	Рыбоводство	не подлежат установлению				
4	1.14	Научное обеспечение сельского хозяйства	не подлежат установлению				
5	1.15	Хранение и переработка сельскохозяйственной продукции	не подлежат установлению				3 метра
6	1.16	Ведение личного подсобного хозяйства на полевых участках	не подлежат установлению				
7	1.17	Питомники	не подлежат установлению				
8	1.18	Обеспечение сельскохозяйственного производства	не подлежат установлению				3 метра
9	3.1.1	Предоставление коммунальных услуг	не подлежат установлению				
10	3.9.3	Проведение научных испытаний	не подлежат установлению				3 метра
11	4.1	Деловое управление	не подлежат установлению		50%	не подлежит установлению	3 метра
12	4.4	Магазины	не подлежат установлению		50%	не подлежит установлению	3 метра
13	4.9.1.1	Заправка транспортных средств	не подлежат установлению				3 метра
14	6.9	Склады	не подлежат установлению		60%	не подлежит установлению	3 метра
15	6.9.1	Складские площадки	не подлежат установлению				3 метра
16	8.3	Обеспечение внутреннего	не подлежат установлению				3 метра

№ п/п	Код ВРИ	Наименование ВРИ	Предельные (минимальные и (или) максимальные) размеры земельных участков, в том числе их площадь, м ²		Максимальный процент застройки в границах земельного участка	Предельное количество этажей или предельная высота зданий, строений, сооружений	Минимальные отступы от границ земельных участков в целях определения мест допустимого размещения зданий, строений, сооружений, за пределами которых строительство зданий, строений, сооружений
			min	max			
		правопорядка					
17	9.3	Историко-культурная деятельность	не подлежат установлению				
18	11.1	Общее пользование водными объектами	не подлежат установлению				
19	12.0	Земельные участки (территории) общего пользования	не подлежат установлению				
УСЛОВНО РАЗРЕШЕННЫЕ ВИДЫ ИСПОЛЬЗОВАНИЯ ЗЕМЕЛЬНЫХ УЧАСТКОВ И ОБЪЕКТОВ КАПИТАЛЬНОГО СТРОИТЕЛЬСТВА							
20	1.7	Животноводство	не подлежат установлению				3 метра
21	5.3	Охота и рыбалка	не подлежат установлению				
22	6.4	Пищевая промышленность	не подлежат установлению				3 метра

Ограничения использования земельных участков и объектов капитального строительства, устанавливаемые в соответствии с законодательством Российской Федерации, определяются пунктом 22 настоящих Правил.

8. Зона рекреационного назначения - объектов отдыха - Р1

№ п/п	Код ВРИ	Наименование ВРИ	Предельные (минимальные и (или) максимальные) размеры земельных участков, в том числе их площадь, м ²		Максимальный процент застройки в границах земельного участка	Предельное количество этажей или предельная высота зданий, строений, сооружений	Минимальные отступы от границ земельных участков в целях определения мест допустимого размещения зданий, строений, сооружений, за пределами которых запрещено строительство зданий, строений, сооружений
			min	max			
ОСНОВНЫЕ ВИДЫ РАЗРЕШЕННОГО ИСПОЛЬЗОВАНИЯ ЗЕМЕЛЬНЫХ УЧАСТКОВ И ОБЪЕКТОВ КАПИТАЛЬНОГО СТРОИТЕЛЬСТВА							
1	3.6.2.	Парки культуры и отдыха	не подлежат установлению				
2	5.1.3	Площадки для занятий спортом	не подлежат установлению				
3	5.1.5	Водный спорт	не подлежат установлению				3 метра
4	5.2	Природно-познавательный туризм	не подлежат установлению				
5	5.4	Причалы для маломерных судов	не подлежат установлению				
6	9.1	Охрана природных территорий	не подлежат установлению				
7	9.3	Историко-культурная деятельность	не подлежат установлению				
8	11.1	Общее пользование водными объектами	не подлежат установлению				
9	12.0.2	Благоустройство территории	не подлежат установлению				
10	3.1.1	Предоставление коммунальных услуг	не подлежат установлению				
11	8.3	Обеспечение внутреннего правопорядка	не подлежат установлению				3 метра
УСЛОВНО РАЗРЕШЕННЫЕ ВИДЫ ИСПОЛЬЗОВАНИЯ ЗЕМЕЛЬНЫХ УЧАСТКОВ И ОБЪЕКТОВ КАПИТАЛЬНОГО СТРОИТЕЛЬСТВА							
12	3.6.1	Объекты культурно-досуговой деятельности	200	3000	45%	не подлежит установлению	3 метра
13	3.7.1	Осуществление религиозных обрядов	не подлежат установлению				3 метра
14	4.6	Общественное питание	200	1000	50%	не подлежит установлению	3 метра
15	4.8.1	Развлекательные мероприятия	200	3000	45%	не подлежит установлению	3 метра
16	5.1.4	Оборудованные площадки для занятий спортом	не подлежат установлению				3 метра

Ограничения использования земельных участков и объектов капитального строительства, устанавливаемые в соответствии с законодательством Российской Федерации, определяются пунктом 22 настоящих Правил.

9. Зона ритуальных объектов - СН1

№ п/п	Код ВРИ	Наименование ВРИ	Предельные (минимальные и (или) максимальные) размеры земельных участков, в том числе их площадь, м ²		Максимальный процент застройки в границах земельного участка	Предельное количество этажей или предельная высота зданий, строений, сооружений	Минимальные отступы от границ земельных участков в целях определения мест допустимого размещения зданий, строений, сооружений, за пределами которых запрещено строительство зданий, строений, сооружений
			min	max			
ОСНОВНЫЕ ВИДЫ РАЗРЕШЕННОГО ИСПОЛЬЗОВАНИЯ ЗЕМЕЛЬНЫХ УЧАСТКОВ И ОБЪЕКТОВ КАПИТАЛЬНОГО СТРОИТЕЛЬСТВА							
1	12.1	Ритуальная деятельность	не подлежат установлению	400000	не подлежат установлению		3 метра
2	9.3	Историко-культурная деятельность	не подлежат установлению				
3	12.0	Земельные участки (территории) общего пользования	не подлежат установлению				
4	3.1.1	Предоставление коммунальных услуг	не подлежат установлению				
5	8.3	Обеспечение внутреннего правопорядка	не подлежат установлению				3 метра
УСЛОВНО РАЗРЕШЕННЫЕ ВИДЫ ИСПОЛЬЗОВАНИЯ ЗЕМЕЛЬНЫХ УЧАСТКОВ И ОБЪЕКТОВ КАПИТАЛЬНОГО СТРОИТЕЛЬСТВА							
6	3.7.1	Осуществление религиозных обрядов	не подлежат установлению				3 метра

Ограничения использования земельных участков и объектов капитального строительства, устанавливаемые в соответствии с законодательством Российской Федерации, определяются пунктом 22 настоящих Правил.

10. Зона садоводства и огородничества – СО1

№ п/п	Код ВРИ	Наименование ВРИ	Предельные (минимальные и (или) максимальные) размеры земельных участков, в том числе их площадь, м ²		Максимальный процент застройки в границах земельного участка	Предельное количество этажей или предельная высота зданий, строений, сооружений за пределами которых запрещено строительство зданий, строений, сооружений	Минимальные отступы от границ земельных участков в целях определения мест допустимого размещения зданий, строений, сооружений, за пределами которых запрещено строительство зданий, строений, сооружений	
			min	max				
ОСНОВНЫЕ ВИДЫ РАЗРЕШЕННОГО ИСПОЛЬЗОВАНИЯ ЗЕМЕЛЬНЫХ УЧАСТКОВ И ОБЪЕКТОВ КАПИТАЛЬНОГО СТРОИТЕЛЬСТВА								
1	13.0	Земельные участки общего назначения	100	2000	50%	13 метров	3 метра	
2	13.1	Ведение огородничества	100	4500	0%	не подлежат установлению		
3	13.2	Ведение садоводства	600	2000	30%	3 этажа /13 метров	3 метра	
4	3.1.1	Предоставление коммунальных услуг	не подлежат установлению					
5	4.4	Магазины	200	не подлежит установлению	50%	13 метров	3 метра	
6	11.1	Общее пользование водными объектами	не подлежат установлению					
7	12.0	Земельные участки (территории) общего пользования	не подлежат установлению					
8	5.1.3	Площадки для занятий спортом	не подлежат установлению					
УСЛОВНО РАЗРЕШЕННЫЕ ВИДЫ ИСПОЛЬЗОВАНИЯ ЗЕМЕЛЬНЫХ УЧАСТКОВ И ОБЪЕКТОВ КАПИТАЛЬНОГО СТРОИТЕЛЬСТВА								
9	Не устанавливаются							

Ограничения использования земельных участков и объектов капитального строительства, устанавливаемые в соответствии с законодательством Российской Федерации, определяются пунктом 22 настоящих Правил.

22. Ограничения использования земельных участков и объектов капитального строительства, устанавливаемые в соответствии с законодательством Российской Федерации

1. На территории Орловского сельского поселения Новоусманского муниципального района Воронежской области располагаются следующие зоны с особыми условиями использования территории:

- защитная зона объекта культурного наследия;
- охранная зона объектов электроэнергетики (объектов электросетевого хозяйства и объектов по производству электрической энергии);
- придорожные полосы автомобильных дорог;
- охранная зона трубопроводов (газопроводов, нефтепроводов и нефтепродуктопроводов, аммиакопроводов);
- приаэродромная территория;
- водоохранная (рыбоохранная) зона;
- прибрежная защитная полоса;
- зоны санитарной охраны источников питьевого и хозяйственно-бытового водоснабжения, а также устанавливаемые в случаях, предусмотренных Водным кодексом Российской Федерации, в отношении подземных водных объектов зоны специальной охраны;
- зоны затопления и подтопления;
- санитарно-защитная зона;
- охранная зона пунктов государственной геодезической сети, государственной нивелирной сети и государственной гравиметрической сети;

- зона минимальных расстояний до магистральных или промышленных трубопроводов (газопроводов, нефтепроводов и нефтепродуктопроводов, аммиакопроводов).

2. Ограничения для зон с особыми условиями использования территории установлены в соответствии с действующими нормативами.

№ п/п	Вид зоны	Ограничения в использовании земельных участков и объектов капитального строительства	Основания установления ограничений
1	Защитная зона объекта культурного наследия	Запрещается строительство объектов капитального строительства и их реконструкция, связанная с изменением их параметров (высоты, количества этажей, площади), за исключением строительства и реконструкции линейных объектов.	Приказ управления по охране объектов культурного наследия Воронежской области от 12.11.2019 № 71-01-07/288 «Об утверждении графического описания местоположения границ (с перечнем координат характерных точек этих границ) защитных зон объектов культурного наследия, расположенных на территории Воронежской области».
2	Охранная зона объектов электроэнергетики (объектов электросетевого хозяйства и объектов по производству электрической энергии)	<p>1. В охранных зонах объектов электросетевого хозяйства, размещенных на земельных участках, запрещается осуществлять любые действия, которые могут нарушить безопасную работу объектов электросетевого хозяйства, в том числе привести к их повреждению или уничтожению, и (или) повлечь причинение вреда жизни, здоровью граждан и имуществу физических или юридических лиц, а также повлечь нанесение экологического ущерба и возникновение пожаров, в том числе:</p> <ul style="list-style-type: none"> - набрасывать на провода и опоры воздушных линий электропередачи посторонние предметы, а также подниматься на опоры воздушных линий электропередачи; - размещать любые объекты и предметы (материалы) в пределах созданных в соответствии с требованиями нормативно-технических документов проходов и подъездов для доступа к объектам электросетевого хозяйства, а также проводить любые работы и 	<p>Постановление Правительства Российской Федерации от 24.02.2009 № 160 «О порядке установления охранных зон объектов электросетевого хозяйства и особых условий использования земельных участков, расположенных в границах таких зон»</p> <p>Постановление Правительства Российской Федерации от 18.11.2013 № 1033 «О порядке установления охранных зон объектов по производству электрической энергии и особых условий использования земельных участков, расположенных в границах таких зон»</p>

	<p>возводить сооружения, которые могут препятствовать доступу к объектам электросетевого хозяйства, без создания необходимых для такого доступа проходов и подъездов;</p> <ul style="list-style-type: none">- находиться в пределах огороженной территории и помещениях распределительных устройств и подстанций, открывать двери и люки распределительных устройств и подстанций, производить переключения и подключения в электрических сетях (указанное требование не распространяется на работников, занятых выполнением разрешённых в установленном порядке работ), разводить огонь в пределах охраняемых зон вводных и распределительных устройств, подстанций, воздушных линий электропередачи, а также в охраняемых зонах кабельных линий электропередачи;- размещать свалки;- производить работы ударными механизмами, сбрасывать тяжести массой свыше 5 тонн, производить сброс и слив едких и коррозионных веществ и горюче-смазочных материалов (в охраняемых зонах подземных кабельных линий электропередачи). <p>2. Для объектов электросетевого хозяйства напряжением свыше 1000 вольт, помимо действий, предусмотренных пунктом 1, запрещается:</p> <ul style="list-style-type: none">- складировать или размещать хранилища любых, в том числе горюче-смазочных материалов;- размещать детские и спортивные площадки, стадионы, рынки, торговые точки, полевые станы, загоны для скота, гаражи и стоянки всех видов машин и механизмов, проводить любые мероприятия, связанные с большим скоплением людей, не занятых выполнением разрешённых в установленном порядке работ (в охраняемых зонах воздушных линий электропередачи);- использовать (запускать) любые летательные аппараты, в том числе воздушных змеев, спортивные модели летательных аппаратов (в охраняемых зонах воздушных линий электропередачи);

- бросать якоря с судов и осуществлять их проход с отданными якорями, цепями, лотами, волокушами и тралами (в охранных зонах подводных кабельных линий электропередачи);
 - осуществлять проход судов с поднятыми стрелами кранов и других механизмов (в охранных зонах воздушных линий электропередачи).
3. Без письменного разрешения сетевой организации запрещается:
- строительство, капитальный ремонт, реконструкция или снос зданий и сооружений;
 - горные, взрывные, мелиоративные работы, в том числе связанные с временным затоплением земель;
 - посадка и вырубка деревьев и кустарников;
 - дноуглубительные, землечерпальные и погруочно-разгрузочные работы, добыча рыбы, других водных животных и растений придонными орудиями лова, устройство водоемов, колка и заготовка льда (в охранных зонах подводных кабельных линий электропередачи);
 - проход судов, у которых расстояние по вертикали от верхнего крайнего габарита с грузом или без груза до нижней точки провеса проводов переходов воздушных линий электропередачи через водоёмы менее минимально допустимого расстояния, в том числе с учётом максимального уровня подъёма воды при паводке;
 - проезд машин и механизмов, имеющих общую высоту с грузом или без груза от поверхности дороги более 4,5 метра (в охранных зонах воздушных линий электропередачи);
 - земляные работы на глубине более 0,3 метра (на вспахиваемых землях на глубине более 0,45 метра), а также планировка грунта (в охранных зонах подземных кабельных линий электропередачи);
 - полив сельскохозяйственных культур в случае, если высота струи воды может составить свыше 3 метров (в охранных зонах воздушных линий электропередачи);
 - полевые сельскохозяйственные работы с применением

	<p>сельскохозяйственных машин и оборудования высотой более 4 метров (в охранных зонах воздушных линий электропередачи) или полевые сельскохозяйственные работы, связанные с вспашкой земли (в охранных зонах кабельных линий электропередачи).</p> <p>4. Для объектов электросетевого хозяйства напряжением до 1000 вольт, помимо действий, предусмотренных пунктом 3, без письменного решения о согласовании сетевых организаций запрещается:</p> <ul style="list-style-type: none">- размещать детские и спортивные площадки, стадионы, рынки, торговые точки, полевые станы, загоны для скота, гаражи и стоянки всех видов машин и механизмов, садовые, огородные земельные участки и иные объекты недвижимости, расположенные в границах территории ведения гражданами садоводства или огородничества для собственных нужд объекты жилищного строительства, в том числе индивидуального (в охранных зонах воздушных линий электропередачи);- складировать или размещать хранилища любых, в том числе горюче-смазочных материалов;- устранять причалы для стоянки судов, барж и плавучих кранов, бросать якоря с судов и осуществлять их проход с отданными якорями, цепями, лотами, волокушами и тралами (в охранных зонах подводных кабельных линий электропередачи). <p>5. В охранных зонах объектов по производству электрической энергии запрещается осуществлять действия, которые могут нарушить безопасную работу объектов, в том числе привести к их повреждению или уничтожению и (или) повлечь причинение вреда жизни, здоровью граждан и имуществу физических или юридических лиц, а также нанесение вреда окружающей среде и возникновение пожаров и чрезвычайных ситуаций, а именно:</p> <ul style="list-style-type: none">- убирать, перемещать, засыпать и повреждать предупреждающие знаки;
--	---

		<ul style="list-style-type: none"> - размещать кладбища, скотомогильники, захоронения отходов производства и потребления, радиоактивных, химических, взрывчатых, токсичных, отравляющих и ядовитых веществ; - производить сброс и слив едких и коррозионных веществ, в том числе растворов кислот, щелочей и солей, а также горюче-смазочных материалов; - разводить огонь и размещать какие-либо открытые или закрытые источники огня; - проводить работы, размещать объекты и предметы, возводить сооружения, которые могут препятствовать доступу к объектам, без создания необходимых для такого доступа проходов и подъездов; - производить работы ударными механизмами, сбрасывать тяжести массой свыше 5 тонн; - складировать любые материалы, в том числе взрывоопасные, пожароопасные и горюче-смазочные. <p>6. Без письменного согласования владельцев объектов запрещается:</p> <ul style="list-style-type: none"> - размещать детские и спортивные площадки, стадионы, рынки, торговые точки, полевые станы, загоны для скота, гаражи и стоянки всех видов машин и механизмов; - проводить любые мероприятия, связанные с пребыванием людей, не занятых выполнением работ, разрешенных в установленном порядке; - осуществлять горные, взрывные, мелиоративные работы, в том числе связанные с временным затоплением земель. 	
3	Придорожные полосы автомобильных дорог	<p>В придорожных полосах федеральных автомобильных дорог общего пользования, в придорожных полосах автомобильных дорог общего пользования регионального или межмуниципального значения запрещается строительство капитальных сооружений, за исключением:</p> <ul style="list-style-type: none"> - объектов, предназначенных для обслуживания таких автомобильных дорог, их строительства, реконструкции, капитального ремонта, ремонта и содержания; 	<p>Приказ Минтранса России от 13.01.2010 № 4 «Об установлении и использовании придорожных полос автомобильных дорог федерального значения»</p> <p>Постановление правительства Воронежской области от 19.10.2010 № 879 «Об утверждении Порядка установления и</p>

		<ul style="list-style-type: none"> - объектов Государственной инспекции безопасности дорожного движения Министерства внутренних дел Российской Федерации; - объектов дорожного сервиса, рекламных конструкций, информационных щитов и указателей; - инженерных коммуникаций. 	использования придорожных полос автомобильных дорог общего пользования регионального или межмуниципального значения Воронежской области».
4	Охранная зона трубопроводов (газопроводов, нефтепроводов и нефтепродуктопроводов, аммиакопроводов)	<p>1. В охранных зонах трубопроводов запрещается производить всякого рода действия, могущие нарушить нормальную эксплуатацию трубопроводов либо привести к их повреждению, в частности:</p> <ul style="list-style-type: none"> - перемещать, засыпать и ломать опознавательные и сигнальные знаки, контрольно - измерительные пункты; - открывать люки, калитки и двери необслуживаемых усилительных пунктов кабельной связи, ограждений узлов линейной арматуры, станций катодной и дренажной защиты, линейных и смотровых колодцев и других линейных устройств, открывать и закрывать краны и задвижки, отключать или включать средства связи, энергооборудования и телемеханики трубопроводов; - устраивать всякого рода свалки, выливать растворы кислот, солей и щелочей; - разрушать берегоукрепительные сооружения, водопропускные устройства, земляные и иные сооружения (устройства), предохраняющие трубопроводы от разрушения, а прилегающую территорию и окружающую местность - от аварийного разлива транспортируемой продукции; - бросать якоря, проходить с отданными якорями, цепями, лотами, волокушами и тралами, производить дноуглубительные и землечерпальные работы; - разводить огонь и размещать какие-либо открытые или закрытые источники огня. <p>2. В охранных зонах трубопроводов без письменного разрешения предпринятый трубопроводного транспорта запрещается:</p>	<p>Федеральный закон от 31.03.1999 № 69-ФЗ «О газоснабжении в Российской Федерации»</p> <p>«Правила охраны магистральных трубопроводов», утвержденные Минтопэнерго РФ 29.04.1992, Постановлением Госгортехнадзора РФ от 22.04.1992 № 9</p> <p>Постановление Госгортехнадзора Российской Федерации от 23.11.1994 № 61 «О распространении «Правил охраны магистральных трубопроводов» на магистральные аммиакопроводы»</p> <p>Постановление Правительства Российской Федерации от 08.09.2017 № 1083 «Об утверждении Правил охраны магистральных газопроводов и о внесении изменений в Положение о представлении в федеральный орган исполнительной власти (его территориальные органы), уполномоченный Правительством Российской Федерации на осуществление государственного кадастрового учета, государственной регистрации прав, ведение Единого государственного реестра недвижимости и</p>

	<p>- возводить любые постройки и сооружения; на расстоянии ближе 1000 м от оси амниакопровода запрещается: строить коллективные сады с жилыми домами, устраивать массовые спортивные соревнования, соревнования с участием зрителей, купания, массовый отдых людей, любительское рыболовство, расположение временных полевых жилищ и станов любого назначения, загоны для скота;</p> <p>- высаживать деревья и кустарники всех видов, складировать корма, удобрений, материалы, сено и солому, располагать коновязи, содержать скот, выделять рыбопромысловые участки, производить добычу рыбы, а также водных животных и растений, устраивать водопой, производить колку и заготовку льда;</p> <p>- сооружать проезды и переззды через трассы трубопроводов, устраивать стоянки автомобильного транспорта, тракторов и механизмов, размещать сады и огороды;</p> <p>- производить мелноративные земляные работы, сооружать оросительные и осушительные системы;</p> <p>- производить всякого рода открытые и подземные, горные, строительные, монтажные и взрывные работы, планировку грунта.</p> <p>3. В охранных зонах магистральных газопроводов запрещается:</p> <ul style="list-style-type: none"> - перемещать, засыпать, повреждать и разрушать контрольно-измерительные и контрольно-диагностические пункты, предупредительные надписи, опознавательные и сигнальные знаки местонахождения магистральных газопроводов; - открывать двери и люки необслуживаемых усиительных пунктов на кабельных линиях связи, калитки ограждений узлов линейной арматуры, двери установок электрохимической защиты, люки линейных и смотровых колодцев, открывать и закрывать краны, задвижки, отключать и включать средства связи, энергоснабжения, устройства телемеханики магистральных газопроводов; - устраивать свалки, осуществлять сброс и слив едких и коррозионно-агрессивных веществ и горюче-смазочных материалов; 	<p>предоставление сведений, содержащихся в Едином государственном реестре недвижимости, федеральными органами исполнительной власти, органами государственной власти субъектов Российской Федерации и органами местного самоуправления дополнительных сведений, воспроизводимых на публичных кадастровых картах»</p> <p>Постановление Правительства Российской Федерации от 20.11.2000 № 878 «Об утверждении Правил охраны газораспределительных сетей»</p>
--	---	---

- складировать любые материалы, в том числе горюче-смазочные, или размещать хранилища любых материалов;
 - повреждать берегозащитные, водовыпускные сооружения, земляные и иные сооружения (устройства), предохраняющие магистральный газопровод от разрушения;
 - осуществлять постановку судов и плавучих объектов на якорь, добычу морских млекопитающих, рыболовство придонными орудиями добычи (вылова) водных биологических ресурсов, плавание с вытравленной якорь-цепью;
 - проводить дноуглубительные и другие работы, связанные с изменением дна и берегов водных объектов, за исключением работ, необходимых для технического обслуживания объекта магистрального газопровода;
 - проводить работы с использованием ударно-импульсных устройств и вспомогательных механизмов, сбрасывать грузы;
 - осуществлять рекреационную деятельность (кроме деятельности по размещению туристских стоянок), разводить костры и размещать источники огня;
 - огораживать и перегораживать охранные зоны;
 - размещать какие-либо здания, строения, сооружения, не относящиеся к объектам, указанным в пункте 2 Правил, за исключением объектов, указанных в подпунктах «д» – «к» и «м» пункта 6 Правил, утвержденным Постановлением Правительства РФ от 08.09.2017 № 1083;
 - осуществлять несанкционированное подключение (присоединение) к магистральному газопроводу.
4. В охранных зонах магистральных газопроводов без письменного разрешения собственника магистрального газопровода или организации, эксплуатирующей магистральный газопровод не допускается:
- проведение горных, взрывных, строительных, монтажных, мелиоративных работ, в том числе работ, связанных с затоплением

	<p>земель;</p> <ul style="list-style-type: none"> - осуществление посадки и вырубки деревьев и кустарников; - проведение погрузочно-разгрузочных работ, устройство водопоев скота, колка и заготовка льда; - проведение земляных работ на глубине более чем 0,3 метра, планировка грунта; - сооружение запруд на реках и ручьях; - складирование кормов, удобрений, сена, соломы, размещение полевых станков и загонов для скота; - размещение туристских стоянок; - размещение гаражей, стоянок и парковок транспортных средств; - сооружение проездов через магистральные газопроводы; - прокладка инженерных коммуникаций; - проведение инженерных изысканий, связанных с бурением скважин и устройством шурфов; - устройство причалов для судов и пляжей; - проведение работ на объектах транспортной инфраструктуры, находящихся на территории охранной зоны; - проведение работ, связанных с временным затоплением земель, не относящихся к землям сельскохозяйственного назначения. <p>5. В границах охранной зоны газораспределительных сетей запрещается:</p> <ul style="list-style-type: none"> - строить объекты жилищно-гражданского и производственного назначения; - сносить и реконструировать мосты, коллекторы, автомобильные и железные дороги с расположенными на них газораспределительными сетями без предварительного выноса этих газопроводов по согласованию с эксплуатационными организациями; - разрушать берегоукрепительные сооружения, водопропускные устройства, земляные и иные сооружения, предохраняющие газораспределительные сети от разрушений;
--	---

		<ul style="list-style-type: none"> - перемещать, повреждать, засыпать и уничтожать опознавательные знаки, контрольно-измерительные пункты и другие устройства газораспределительных сетей; - устраивать свалки и склады, разливать растворы кислот, солей, щелочей и других химически активных веществ; - огораживать и перегораживать охранные зоны, препятствовать доступу персонала эксплуатационных организаций к газораспределительным сетям, проведению обслуживания и устранению повреждений газораспределительных сетей; - разводить огонь и размещать источники огня; - рыть погребя, копать и обрабатывать почву сельскохозяйственными и мелкоративными орудиями и механизмами на глубину более 0,3 метра; - открывать калитки и двери газорегуляторных пунктов, станций катодной и дренажной защиты, люки подземных колодцев, включать или отключать электроснабжение средств связи, освещения и систем телемеханики; - набрасывать, приставлять и привязывать к опорам и надземным газопроводам, ограждениям и зданиям газораспределительных сетей посторонние предметы, лестницы, влезать на них; - самовольно подключаться к газораспределительным сетям. 	
5	Приаэродромная территория	<p>На приаэродромной территории выделяются подзоны, в которых устанавливаются ограничения использования объектов недвижимости и осуществления деятельности:</p> <ul style="list-style-type: none"> - в первой подзоне запрещается размещать объекты, не предназначенные для организации и обслуживания воздушного движения и воздушных перевозок, обеспечения взлета, посадки, руления и стоянки воздушных судов; - во второй подзоне запрещается размещать объекты, не предназначенные для обслуживания пассажиров и обработки багажа, грузов и почты, обслуживания воздушных судов, хранения авиационного топлива и заправки воздушных судов, обеспечения энергоснабжения, а также объекты, не относящиеся к 	<p>Воздушный кодекс Российской Федерации</p> <p>Постановление Правительства Российской Федерации от 02.12.2017 № 1460 «Об утверждении Правил установления приаэродромной территории, Правил выделения на приаэродромной территории подзон и Правил разрешения разногласий, возникающих между высшими исполнительными органами государственной власти субъектов Российской Федерации и уполномоченными Правительством</p>

	<p>инфраструктуре аэропорта;</p> <ul style="list-style-type: none"> - в третьей подзоне запрещается размещать объекты, высота которых превышает ограничения, установленные уполномоченным Правительством Российской Федерации федеральным органом исполнительной власти при установлении соответствующей приаэродромной территории; - в четвертой подзоне запрещается размещать объекты, создающие помехи в работе наземных объектов средств и систем обслуживания воздушного движения, навигации, посадки и связи, предназначенных для организации воздушного движения и расположенных вне первой подзоны; - в пятой подзоне запрещается размещать опасные производственные объекты, функционирование которых может повлиять на безопасность полетов воздушных судов; - в шестой подзоне запрещается размещать объекты, способствующие привлечению и массовому скоплению птиц; - в седьмой подзоне, ввиду превышения уровня шумового и электромагнитного воздействий, концентраций загрязняющих веществ в атмосферном воздухе, запрещается размещать объекты, виды которых в зависимости от их функционального назначения определяются уполномоченным федеральным органом исполнительной власти при установлении соответствующей приаэродромной территории с учетом требований законодательства в области обеспечения санитарно-эпидемиологического благополучия населения, если иное не установлено федеральными законами. 	<p>Российской Федерации органами исполнительной власти при согласовании проекта решения об установлении приаэродромной территории»</p>
--	---	--

<p>Полоса воздушных подходов</p>	<p>До установления приаэродромных территорий архитектурно-строительное проектирование, строительство, реконструкция объектов капитального строительства, размещение радиотехнических и иных объектов, которые могут угрожать безопасности полетов воздушных судов, оказывать негативное воздействие на здоровье человека и окружающую среду, создавать помехи в работе радиотехнического оборудования, установленного на аэродроме, объектов радиолокации и радионавигации, предназначенных для обеспечения полетов воздушных судов, в границах указанных в части 1 статьи 4 Федерального закона от 01.07.2017 № 135-ФЗ приаэродромных территорий или указанных в части 2 статьи 4 Федерального закона от 01.07.2017 № 135-ФЗ полос воздушных подходов на аэродромах, санитарно-защитных зон аэродромов должны осуществляться при условии согласования размещения этих объектов в срок не более чем тридцать дней:</p> <ul style="list-style-type: none"> - с организацией, осуществляющей эксплуатацию аэродрома экспериментальной авиации, - для аэродрома экспериментальной авиации; - с организацией, уполномоченной федеральным органом исполнительной власти, в ведении которого находится аэродром государственной авиации, - для аэродрома государственной авиации; - с федеральным органом исполнительной власти, осуществляющим функции по оказанию государственных услуг и управлению государственным имуществом в сфере воздушного транспорта (гражданской авиации), - для аэродрома гражданской авиации. <p>Согласование осуществляется при наличии положительного санитарно-эпидемиологического заключения федерального органа исполнительной власти, осуществляющего федеральный государственный санитарно-эпидемиологический надзор, о соответствии размещения указанных объектов требованиям законодательства в области обеспечения санитарно-</p>	<p>Федеральный закон от 01.07.2017 №135-ФЗ «О внесении изменений в отдельные законодательные акты Российской Федерации в части совершенствования порядка установления и использования приаэродромной территории и санитарно-защитной зоны»</p>
----------------------------------	--	--

	<p>эпидемиологического благополучия населения, выдаваемого в течение тридцати дней со дня поступления заявления в данный федеральный орган исполнительной власти.</p> <p>В отношении аэродромов, введенных в эксплуатацию до дня вступления в силу Федерального закона от 01.07.2017 № 135-ФЗ, ограничения использования земельных участков и (или) расположенных на них объектов недвижимости и осуществления экономической и иной деятельности, установленные до дня вступления в силу Федерального закона от 01.07.2017 № 135-ФЗ, ограничения использования земельных участков и (или) расположенных на них объектов недвижимости и осуществления экономической и иной деятельности, установленные в границах установленных в границах указанных в части 1 статьи 4 Федерального закона от 01.07.2017 № 135-ФЗ приаэродромных территорий или указанных в части 2 статьи 4 Федерального закона от 01.07.2017 № 135-ФЗ полос воздушных подходов на аэродромах, санитарно-защитных зон аэродромов, зон санитарных разрывов аэродромов, не применяются в отношении объектов капитального строительства, архитектурно-строительное проектирование, строительство, реконструкция которых согласованы собственником соответствующего аэродрома и (или) уполномоченным органом государственной власти, осуществляющим полномочия собственника соответствующего аэродрома, а также в отношении земельных участков и (или) расположенных на них объектов недвижимости, права на которые возникли у граждан или юридических лиц до дня вступления в силу Федерального закона от 01.07.2017 № 135-ФЗ, за исключением случаев, если эти ограничения установлены в целях обеспечения безопасности полетов воздушных судов.</p>	
6	<p>Водоохранная зона</p> <p>В границах водоохранной зоны запрещается:</p> <p>- использование сточных вод в целях регулирования плодородия почв;</p>	Водный кодекс Российской Федерации

- размещение кладбищ, скотомогильников, объектов размещения отходов производства и потребления, химических, взрывчатых, токсичных, отравляющих и ядовитых веществ, пунктов захоронения радиоактивных отходов;
- осуществление авиационных мер по борьбе с вредными организмами;
- движение и стоянка транспортных средств (кроме специальных транспортных средств), за исключением их движения по дорогам и стоянки на дорогах и в специально оборудованных местах, имеющих твердое покрытие;
- строительство и реконструкция автозаправочных станций, складов горюче-смазочных материалов (за исключением случаев, если автозаправочные станции, склады горюче-смазочных материалов размещены на территориях портов, инфраструктуры внутренних водных путей, в том числе баз (сооружений) для стоянки маломерных судов, объектов органов федеральной службы безопасности), станций технического обслуживания, используемых для технического осмотра и ремонта транспортных средств, осуществление мойки транспортных средств;
- размещение специализированных хранилищ пестицидов и агрохимикатов, применение пестицидов и агрохимикатов;
- сброс сточных, в том числе дренажных, вод;
- разведка и добыча общераспространенных полезных ископаемых (за исключением случаев, если разведка и добыча общераспространенных полезных ископаемых осуществляются пользователями недр, осуществляющими разведку и добычу иных видов полезных ископаемых, в границах предоставленных им в соответствии с законодательством Российской Федерации о недрах горных отводов и (или) геологических отводов на основании утвержденного технического проекта в соответствии со ст. 19.1 Закона Российской Федерации от 21 февраля 1992 года № 2395-1 «О недрах»).

7	<p>Рыбоохранная зона</p> <p>В границах рыбоохранной зоны запрещается:</p> <ul style="list-style-type: none"> - использование сточных вод в целях регулирования плодородия почв; - размещение кладбищ, скотомогильников, объектов размещения отходов производства и потребления, химических, взрывчатых, токсичных, отравляющих и ядовитых веществ, пунктов захоронения радиоактивных отходов; - осуществление авиационных мер по борьбе с вредными организмами; - движение и стоянка транспортных средств (кроме специальных транспортных средств), за исключением их движения по дорогам и стоянки на дорогах и в специально оборудованных местах, имеющих твердое покрытие; - размещение автозаправочных станций, складов горюче-смазочных материалов (за исключением случаев, если автозаправочные станции, склады горюче-смазочных материалов размещены на территориях портов, судостроительных и судоремонтных организаций, инфраструктуры внутренних водных путей при условии соблюдения требований законодательства в области охраны окружающей среды и Водного кодекса Российской Федерации), станций технического обслуживания, используемых для технического осмотра и ремонта транспортных средств, осуществление мойки транспортного средства; - размещение специализированных хранилищ пестицидов и агрохимикатов, применение пестицидов и агрохимикатов; - сброс сточных, в том числе дренажных, вод; - разведка и добыча общераспространенных полезных ископаемых (за исключением случаев, если разведка и добыча общераспространенных полезных ископаемых осуществляются пользователями недр, осуществляющими разведку и добычу иных видов полезных ископаемых, в границах предоставленных им в соответствии с законодательством Российской Федерации о недрах горных отводов и (или) геологических отводов на основании 	<p>Постановление Правительства Российской Федерации от 06.10.2008 № 743 «Об утверждении Правил установления рыбоохранных зон»</p>
---	--	---

		<p>утвержденного технического проекта в соответствии со статьей 19.1 Закона Российской Федерации «О недрах»);</p> <ul style="list-style-type: none"> - распашка земель; - размещение отвалов размываемых грунтов; - выпас сельскохозяйственных животных и организация для них летних лагерей, ванн. 	
8	Прибрежная защитная полоса	<p>В границах прибрежных защитных полос запрещается:</p> <ul style="list-style-type: none"> - использование сточных вод в целях регулирования плодородия почв; - размещение кладбищ, скотомогильников, объектов размещения отходов производства и потребления, химических, взрывчатых, токсичных, оравляющих и ядовитых веществ, пунктов захоронения радиоактивных отходов; - осуществление авиационных мер по борьбе с вредными организмами; - движение и стоянка транспортных средств (кроме специальных транспортных средств), за исключением их движения по дорогам и стоянки на дорогах и в специально оборудованных местах, имеющих твердое покрытие; - строительство и реконструкция автозаправочных станций, складов горюче-смазочных материалов (за исключением случаев, если автозаправочные станции, склады горюче-смазочных материалов размещены на территориях портов, инфраструктуры внутренних водных путей, в том числе баз (сооружений) для стоянки маломерных судов, объектов органов федеральной службы безопасности), станций технического обслуживания, используемых для технического осмотра и ремонта транспортных средств, осуществление мойки транспортных средств; - размещение специализированных хранилищ пестицидов и агрохимикатов, применение пестицидов и агрохимикатов; - сброс сточных, в том числе дренажных, вод; 	Водный кодекс Российской Федерации

		<p>- разведка и добыча общераспространенных полезных ископаемых (за исключением случаев, если разведка и добыча общераспространенных полезных ископаемых осуществляются пользователями недр, осуществляющими разведку и добычу иных видов полезных ископаемых, в границах предоставленных им в соответствии с законодательством Российской Федерации о недрах горных отводов и (или) геологических отводов на основании утвержденного технического проекта в соответствии со ст. 19.1 Закона Российской Федерации от 21 февраля 1992 года № 2395-1 «О недрах»);</p> <p>- распашка земель;</p> <p>- размещение отвалов размываемых грунтов;</p> <p>- выпас сельскохозяйственных животных и организация для них летних лагерей, ванн.</p>	
9	<p>Зоны санитарной охраны источников питьевого и хозяйственно-бытового водоснабжения, а также устанавливаемые в случаях, предусмотренных Водным кодексом Российской Федерации, в отношении подземных водных объектов зоны специальной охраны</p>	<p>В зоне санитарной охраны источников питьевого и хозяйственно-бытового водоснабжения запрещается сброс сточных, в том числе дренажных, вод.</p> <p>На территории зоны санитарной охраны подземных источников водоснабжения:</p> <p>1. В первом поясе не допускается:</p> <ul style="list-style-type: none"> - посадка высокоствольных деревьев; - все виды строительства, не имеющие непосредственного отношения к эксплуатации, реконструкции и расширению водопроводных сооружений, в том числе прокладка трубопроводов различного назначения; - размещение жилых и хозяйственно-бытовых зданий; - проживание людей; - применение ядохимикатов и удобрений. <p>2. Во втором поясе запрещено:</p> <ul style="list-style-type: none"> - закачка отработанных вод в подземные горизонты, подземное складирование твердых отходов и разработка недр земли; - размещение кладбищ, скотомогильников, полей ассенизации, 	<p>Водный кодекс Российской Федерации</p> <p>СанПиН 2.1.4.1110-02 «Зоны санитарной охраны источников водоснабжения и водопроводов питьевого назначения»</p>

полей фильтрации, навозохранилищ, силосных траншей, животноводческих и птицеводческих предприятий и других объектов, обусловливающих опасность микробного загрязнения подземных вод;

- применение удобрений и ядохимикатов;
- рубка леса главного пользования и реконструкции;
- размещение складов горюче-смазочных материалов, ядохимикатов и минеральных удобрений, накопителей промстоков, шламоохранилищ и других объектов, обусловливающих опасность химического загрязнения подземных вод.

Бурение новых скважин и новое строительство, связанное с нарушением почвенного покрова, производится при обязательном согласовании с центром государственного санитарно-эпидемиологического надзора.

3. В третьем поясе запрещено:

- закачка отработанных вод в подземные горизонты, подземное складирование твердых отходов и разработка недр земли;
- размещение складов горюче-смазочных материалов, ядохимикатов и минеральных удобрений, накопителей промстоков, шламоохранилищ и других объектов, обусловливающих опасность химического загрязнения подземных вод. Размещение таких объектов допускается в пределах третьего пояса зоны санитарной охраны только при использовании защищённых подземных вод, при условии выполнения специальных мероприятий по защите водоносного горизонта от загрязнения при наличии санитарно-эпидемиологического заключения центра государственного санитарно-эпидемиологического надзора, выданного с учётом заключения органов геологического контроля.
- Бурение новых скважин и новое строительство, связанное с нарушением почвенного покрова, производится при обязательном согласовании с центром государственного санитарно-эпидемиологического надзора.

	<p>На территории зоны санитарной охраны поверхностных источников водоснабжения:</p> <p>1. В первом поясе не допускается:</p> <ul style="list-style-type: none">- посадка высокоствольных деревьев;- все виды строительства, не имеющие непосредственного отношения к эксплуатации, реконструкции и расширению водопроводных сооружений, в том числе прокладка трубопроводов различного назначения;- размещение жилых и хозяйственно-бытовых зданий;- проживание людей;- применение ядохимикатов и удобрений;- спуск любых сточных вод, в том числе сточных вод водного транспорта;- купание, стирка белья, водопой скота и другие виды водопользования, оказывающие влияние на качество воды. <p>2. Во втором поясе не допускается:</p> <ul style="list-style-type: none">- рубка леса главного пользования и реконструкции, а также закрепление за лесозаготовительными предприятиями древесины на корню и лесосечного фонда долгосрочного пользования (допускается только рубки ухода и санитарные рубки леса);- расположение стойбищ и выпас скота, а также всякое другое использование водоема и земельных участков, лесных угодий в пределах прибрежной полосы шириной не менее 500 м, которое может привести к ухудшению качества или уменьшению количества воды источника водоснабжения;- отведение сточных вод в зоне водосбора источника водоснабжения, включая его притоки, не отвечающих гигиеническим требованиям к охране поверхностных вод;- размещение кладбищ, скотомогильников, полей ассенизации, полей фильтрации, навозохранилищ, силосных траншей, животноводческих и птицеводческих предприятий и других
--	---

объектов, обуславливающих опасность микробного загрязнения подземных вод.

- применение удобрений и ядохимикатов;
- рубка леса главного пользования и реконструкции;
- сброс промышленных, сельскохозяйственных, городских и ливневых сточных вод, содержание в которых химических веществ и микроорганизмов превышает установленные санитарными правилами гигиенические нормативы качества воды (с учетом Определения Верховного Суда РФ от 25.09.2014 № АПЛ14-393);
- размещение складов горюче-смазочных материалов, ядохимикатов и минеральных удобрений, накопителей промстоков, шламохранилищ и других объектов, обуславливающих опасность химического загрязнения подземных вод.

Регулирование отведения территории для нового строительства жилых, промышленных и сельскохозяйственных объектов, а также согласование изменений технологий действующих предприятий, связанных с повышением степени опасности загрязнения сточными водами источника водоснабжения производится при согласовании с центром государственного санитарно-эпидемиологического надзора.

Все работы, в том числе добыча песка, гравия, донноуглубительные, в пределах акватории зоны санитарной охраны допускаются по согласованию с центром государственного санитарно - эпидемиологического надзора лишь при обосновании гидрологическими расчетами отсутствия ухудшения качества воды в створе водозабора.

Использование химических методов борьбы с эвтрофикацией водоемов допускается при условии применения препаратов, имеющих положительное санитарно - эпидемиологическое заключение государственной санитарно - эпидемиологической службы Российской Федерации.

Использование источников водоснабжения в пределах второго

	<p>пояса зоны санитарной охраны для купания, туризма, водного спорта и рыбной ловли допускается в установленных местах при условии соблюдения гигиенических требований к охране поверхностных вод, а также гигиенических требований к зонам рекреации водных объектов.</p> <p>3. В третьем поясе не допускается отведение сточных вод в зоне водосбора источника водоснабжения, включая его притоки, не отвечающих гигиеническим требованиям к охране поверхностных вод.</p> <p>Регулирование отведения территории для нового строительства жилых, промышленных и сельскохозяйственных объектов, а также согласование изменений технологий действующих предприятий, связанных с повышением степени опасности загрязнения сточными водами источника водоснабжения производится при согласовании с центром государственного санитарно-эпидемиологического надзора.</p> <p>Все работы, в том числе добыча песка, гравия, донноуглубительные, в пределах акватории зоны санитарной охраны допускаются по согласованию с центром государственного санитарно - эпидемиологического надзора лишь при обосновании гидрологическими расчетами отсутствия ухудшения качества воды в створе водозабора.</p> <p>Использование химических методов борьбы с эвтрофикацией водоемов допускается при условии применения препаратов, имеющих положительное санитарно - эпидемиологическое заключение государственной санитарно - эпидемиологической службы Российской Федерации.</p>	
10	<p>Зоны затопления и подтопления</p> <p>Зоны затопления и подтопления</p> <p>В зонах затопления и подтопления запрещается:</p> <ul style="list-style-type: none"> - размещение новых населенных пунктов и строительство объектов капитального строительства без обеспечения инженерной защиты таких населенных пунктов и объектов от затопления, подтопления; 	Водный кодекс Российской Федерации

		<p>- использование сточных вод в целях регулирования плодородия почв;</p> <p>- размещение кладбищ, скотомогильников, объектов размещения отходов производства и потребления, химических, взрывчатых, токсичных, отравляющих и ядовитых веществ, пунктов хранения и захоронения радиоактивных отходов;</p> <p>- осуществление авиационных мер по борьбе с вредными организмами.</p>	
11	Санитарно-защитная зона	<p>В границах санитарно-защитной зоны не допускается использования земельных участков в целях:</p> <ul style="list-style-type: none"> - размещения жилой застройки, объектов образовательного и медицинского назначения, спортивных сооружений открытого типа, организаций отдыха детей и их оздоровления, зон рекреационного назначения и для ведения садоводства; - размещения объектов для производства и хранения лекарственных средств, объекты пищевых отраслей промышленности, оптовых складов продовольственного сырья и пищевой продукции, комплексов водопроводных сооружений для подготовки и хранения питьевой воды, использования земельных участков в целях производства, хранения и переработки сельскохозяйственной продукции, предназначенной для дальнейшего использования в качестве пищевой продукции, если химическое, физическое и (или) биологическое воздействие объекта, в отношении которого установлена санитарно-защитная зона, приведет к нарушению качества и безопасности таких средств, сырья, воды и продукции в соответствии с установленными требованиями. 	<p>Постановление Правительства Российской Федерации от 03.03.2018 № 222 «Об утверждении Правил установления санитарно-защитных зон и использования земельных участков, расположенных в границах санитарно-защитных зон»</p>
12	Охранная зона пунктов государственной геодезической сети, государственной нивелирной сети и	<p>В пределах границ охранных зон пунктов запрещается использование земельных участков для осуществления видов деятельности, приводящих к повреждению или уничтожению наружных опознавательных знаков пунктов, нарушению неизменности местоположения их центров, уничтожению,</p>	<p>Постановление Правительства РФ от 21.08.2019 № 1080 «Об охранных зонах пунктов государственной геодезической сети, государственной нивелирной сети и государственной гравиметрической сети»</p>

	государственной гравиметрической сети	перемещению, засыпке или повреждению составных частей пунктов. Также на земельных участках в границах охранных зон пунктов запрещается проведение работ, размещение объектов и предметов, которые могут препятствовать доступу к пунктам.	
13	Зона минимальных расстояний до магистральных или промышленных трубопроводов (газопроводов, нефтепроводов и нефтепродуктопроводов, аммиакопроводов)	Перечень ограничений использования земельных участков в границах зоны минимальных расстояний до магистральных или промышленных трубопроводов определяется Правительством РФ в положении о данном виде зоны с особыми условиями использования территории.	

Приложение №1
к правилам землепользования и застройки
Орловского сельского поселения
Новоусманского муниципального района
Воронежской области

**СВЕДЕНИЯ О ГРАНИЦАХ ТЕРРИТОРИАЛЬНЫХ ЗОН,
СОДЕРЖАЩИЕ ГРАФИЧЕСКОЕ ОПИСАНИЕ МЕСТОПОЛОЖЕНИЯ
ГРАНИЦ ТЕРРИТОРИАЛЬНЫХ ЗОН, ПЕРЕЧЕНЬ КООРДИНАТ
ХАРАКТЕРНЫХ ТОЧЕК ГРАНИЦ ТЕРРИТОРИАЛЬНЫХ ЗОН
СЕЛА ОРЛОВО**

ОПИСАНИЕ МЕСТОПОЛОЖЕНИЯ ГРАНИЦ

Зона застройки индивидуальными жилыми домами – Ж1

 (наименование объекта, местоположение границ которого описано
 (далее - объект))

Раздел 1

Сведения об объекте		
№ п/п	Характеристики объекта	Описание характеристик
1	2	3
1	Местоположение объекта	Воронежская область, Новоусманский муниципальный район, Орловское сельское поселение, село Орлово
2	Площадь объекта \pm величина погрешности определения площади ($P \pm \Delta P$)	6075384 \pm 43135 м ²
3	Иные характеристики объекта	

Сведения о местоположении границ объекта					
1. Система координат: МСК - 36, зона 1					
2. Сведения о характерных точках границ объекта					
Обозначение характерных точек границ	Координаты, м		Метод определения координат характерной точки	Средняя квадратическая погрешность положения характерной точки (Mt), м	Описание обозначения точки на местности (при наличии)
	X	Y			
1	2	3	4	5	6
1	526733.65	1326084.96	Картометрический	1.00	-
2	526684.52	1326125.11	Картометрический	1.00	-
3	526680.06	1326189.10	Картометрический	1.00	-
4	526719.30	1326311.04	Картометрический	1.00	-
5	526718.30	1326349.89	Картометрический	1.00	-
6	526829.84	1326344.93	Картометрический	1.00	-
7	526834.38	1326357.76	Картометрический	1.00	-
8	526906.19	1326358.14	Картометрический	1.00	-
9	526910.57	1326369.44	Картометрический	1.00	-
10	526914.79	1326408.11	Картометрический	1.00	-
11	526907.79	1326425.06	Картометрический	1.00	-
12	526861.30	1326448.79	Картометрический	1.00	-
13	526708.69	1326449.65	Картометрический	1.00	-
14	526700.84	1326476.82	Картометрический	1.00	-
15	526710.32	1326681.97	Картометрический	1.00	-
16	526834.42	1326711.73	Картометрический	1.00	-
17	526941.55	1326714.63	Картометрический	1.00	-
18	526964.25	1326689.40	Картометрический	1.00	-
19	526978.55	1326722.92	Картометрический	1.00	-
20	527004.09	1326789.64	Картометрический	5.00	-
21	527002.35	1326803.27	Картометрический	5.00	-
22	526997.62	1326802.70	Картометрический	1.00	-
23	526931.33	1326811.27	Картометрический	1.00	-
24	526924.24	1326786.67	Картометрический	1.00	-
25	526879.37	1326793.00	Картометрический	1.00	-
26	526878.01	1326820.21	Картометрический	1.00	-
27	526845.78	1326820.48	Картометрический	1.00	-
28	526839.41	1326793.81	Картометрический	1.00	-
29	526565.30	1326779.16	Картометрический	1.00	-
30	526376.06	1326760.63	Картометрический	1.00	-
31	526372.66	1326774.66	Картометрический	1.00	-
32	526330.02	1326759.53	Картометрический	1.00	-
33	526330.62	1326756.18	Картометрический	1.00	-
34	526318.68	1326755.01	Картометрический	1.00	-

1	2	3	4	5	6
35	526308.84	1326754.05	Картометрический	1.00	-
36	526132.57	1326748.72	Картометрический	1.00	-
37	526101.76	1326747.79	Картометрический	1.00	-
38	525982.74	1326698.70	Картометрический	1.00	-
39	525829.51	1326705.89	Картометрический	1.00	-
40	525790.91	1326707.70	Картометрический	1.00	-
41	525722.46	1326664.04	Картометрический	1.00	-
42	525739.46	1326557.93	Картометрический	1.00	-
43	525808.24	1326487.35	Картометрический	1.00	-
44	525779.28	1326351.61	Картометрический	1.00	-
45	525732.22	1326329.89	Картометрический	1.00	-
46	525673.58	1326344.73	Картометрический	1.00	-
47	525604.32	1326376.67	Картометрический	1.00	-
48	525596.65	1326385.61	Картометрический	1.00	-
49	525588.61	1326397.98	Картометрический	1.00	-
50	525582.11	1326416.24	Картометрический	1.00	-
51	525574.05	1326424.75	Картометрический	1.00	-
52	525564.95	1326433.29	Картометрический	1.00	-
53	525554.36	1326449.41	Картометрический	1.00	-
54	525543.88	1326461.21	Картометрический	1.00	-
55	525538.80	1326483.30	Картометрический	1.00	-
56	525530.14	1326497.11	Картометрический	1.00	-
57	525517.59	1326509.63	Картометрический	1.00	-
58	525391.37	1326600.50	Картометрический	1.00	-
59	525386.81	1326606.61	Картометрический	1.00	-
60	525327.84	1326762.21	Картометрический	1.00	-
61	525325.04	1326775.24	Картометрический	1.00	-
62	525322.24	1326788.28	Картометрический	1.00	-
63	525305.42	1326884.87	Картометрический	1.00	-
64	525306.23	1326895.97	Картометрический	1.00	-
65	525290.19	1326976.05	Картометрический	1.00	-
66	525268.49	1326985.77	Картометрический	1.00	-
67	525250.21	1327001.88	Картометрический	1.00	-
68	525240.78	1327012.63	Картометрический	1.00	-
69	525239.51	1327027.63	Картометрический	1.00	-
70	525252.07	1327042.02	Картометрический	1.00	-
71	525262.75	1327043.36	Картометрический	1.00	-
72	525269.79	1327055.66	Картометрический	1.00	-
73	525278.84	1327071.50	Картометрический	1.00	-
74	525271.29	1327089.21	Картометрический	1.00	-
75	525268.97	1327108.34	Картометрический	1.00	-
76	525283.46	1327141.95	Картометрический	1.00	-
77	525241.39	1327253.29	Картометрический	1.00	-
78	525203.03	1327255.05	Картометрический	1.00	-
79	525169.38	1327254.17	Картометрический	1.00	-
80	525168.04	1327196.57	Картометрический	1.00	-
81	525158.82	1327161.09	Картометрический	1.00	-
82	525157.65	1326861.22	Картометрический	1.00	-

1	2	3	4	5	6
83	525163.50	1326657.87	Картометрический	1.00	-
84	525190.29	1326656.20	Картометрический	1.00	-
85	525191.45	1326632.10	Картометрический	1.00	-
86	525203.40	1326568.30	Картометрический	1.00	-
87	525244.32	1326565.56	Картометрический	1.00	-
88	525252.48	1326555.43	Картометрический	1.00	-
89	525279.39	1326514.65	Картометрический	1.00	-
90	525285.44	1326499.03	Картометрический	1.00	-
91	525313.47	1326490.25	Картометрический	1.00	-
92	525329.31	1326483.44	Картометрический	1.00	-
93	525347.69	1326469.37	Картометрический	1.00	-
94	525351.57	1326466.17	Картометрический	1.00	-
95	525391.18	1326434.50	Картометрический	1.00	-
96	525436.70	1326395.69	Картометрический	1.00	-
97	525460.78	1326375.51	Картометрический	1.00	-
98	525507.31	1326335.85	Картометрический	1.00	-
99	525547.54	1326304.01	Картометрический	1.00	-
100	525596.24	1326265.27	Картометрический	1.00	-
101	525616.92	1326248.91	Картометрический	1.00	-
102	525639.67	1326235.29	Картометрический	1.00	-
103	525653.16	1326231.97	Картометрический	1.00	-
104	525701.26	1326223.45	Картометрический	1.00	-
105	525732.66	1326218.47	Картометрический	1.00	-
106	525757.89	1326211.64	Картометрический	1.00	-
107	525772.65	1326203.84	Картометрический	1.00	-
108	525783.17	1326196.67	Картометрический	1.00	-
109	525798.39	1326196.12	Картометрический	1.00	-
110	525800.30	1326189.92	Картометрический	1.00	-
111	525797.32	1326186.59	Картометрический	1.00	-
112	525797.73	1326184.12	Картометрический	1.00	-
113	525811.50	1326172.11	Картометрический	1.00	-
114	525830.04	1326158.79	Картометрический	1.00	-
115	525853.14	1326136.29	Картометрический	1.00	-
116	525867.24	1326122.24	Картометрический	1.00	-
117	525897.55	1326092.00	Картометрический	1.00	-
118	525928.93	1326061.79	Картометрический	1.00	-
119	525956.63	1326035.21	Картометрический	1.00	-
120	525971.35	1326023.77	Картометрический	1.00	-
121	525987.35	1326013.13	Картометрический	1.00	-
122	526012.32	1326000.51	Картометрический	1.00	-
123	526039.96	1325988.84	Картометрический	1.00	-
124	526063.15	1325978.91	Картометрический	1.00	-
125	526099.48	1325963.55	Картометрический	1.00	-
126	526134.67	1325949.61	Картометрический	1.00	-
127	526137.42	1325949.89	Картометрический	1.00	-
128	526140.86	1325953.50	Картометрический	1.00	-
129	526146.28	1325952.86	Картометрический	1.00	-
130	526147.88	1325945.23	Картометрический	1.00	-

1	2	3	4	5	6
131	526165.27	1325933.61	Картометрический	1.00	-
132	526178.07	1325922.89	Картометрический	1.00	-
133	526202.64	1325890.57	Картометрический	1.00	-
134	526233.34	1325846.24	Картометрический	1.00	-
135	526250.72	1325818.64	Картометрический	1.00	-
136	526269.78	1325795.23	Картометрический	1.00	-
137	526291.36	1325776.75	Картометрический	1.00	-
138	526278.08	1325844.51	Картометрический	1.00	-
139	526275.30	1325866.60	Картометрический	1.00	-
140	526274.58	1325895.68	Картометрический	1.00	-
141	526270.10	1325982.74	Картометрический	1.00	-
142	526288.56	1326035.22	Картометрический	1.00	-
143	526320.42	1326067.07	Картометрический	1.00	-
144	526326.93	1326096.03	Картометрический	1.00	-
145	526365.08	1326194.66	Картометрический	1.00	-
146	526379.06	1326154.31	Картометрический	1.00	-
147	526438.06	1326014.95	Картометрический	1.00	-
148	526462.49	1325995.04	Картометрический	1.00	-
149	526525.97	1325959.69	Картометрический	1.00	-
1	526733.65	1326084.96	Картометрический	1.00	-
150	526281.13	1325768.12	Картометрический	1.00	-
151	526270.35	1325777.19	Картометрический	1.00	-
152	526257.94	1325792.55	Картометрический	1.00	-
153	526221.80	1325844.13	Картометрический	1.00	-
154	526192.84	1325886.64	Картометрический	1.00	-
155	526178.41	1325905.57	Картометрический	1.00	-
156	526168.00	1325917.12	Картометрический	1.00	-
157	526153.21	1325928.77	Картометрический	1.00	-
158	526141.21	1325934.59	Картометрический	1.00	-
159	526122.70	1325941.82	Картометрический	1.00	-
160	526094.64	1325951.17	Картометрический	1.00	-
161	526085.54	1325955.82	Картометрический	1.00	-
162	526056.07	1325967.97	Картометрический	1.00	-
163	526051.38	1325949.67	Картометрический	1.00	-
164	526028.78	1325954.88	Картометрический	1.00	-
165	526032.80	1325977.84	Картометрический	1.00	-
166	525993.85	1325995.60	Картометрический	1.00	-
167	525979.39	1326003.27	Картометрический	1.00	-
168	525960.53	1326015.79	Картометрический	1.00	-
169	525942.03	1326032.09	Картометрический	1.00	-
170	525928.95	1326045.38	Картометрический	1.00	-
171	525915.47	1326058.64	Картометрический	1.00	-
172	525882.87	1326090.58	Картометрический	1.00	-
173	525855.01	1326118.18	Картометрический	1.00	-
174	525833.72	1326138.68	Картометрический	1.00	-
175	525830.98	1326140.01	Картометрический	1.00	-
176	525827.46	1326138.27	Картометрический	1.00	-

1	2	3	4	5	6
177	525823.03	1326141.33	Картометрический	1.00	-
178	525823.84	1326146.52	Картометрический	1.00	-
179	525821.37	1326149.50	Картометрический	1.00	-
180	525806.85	1326162.18	Картометрический	1.00	-
181	525779.36	1326184.12	Картометрический	1.00	-
182	525759.74	1326199.56	Картометрический	1.00	-
183	525751.72	1326202.35	Картометрический	1.00	-
184	525728.97	1326206.98	Картометрический	1.00	-
185	525697.23	1326213.44	Картометрический	1.00	-
186	525680.40	1326215.89	Картометрический	1.00	-
187	525667.08	1326217.41	Картометрический	1.00	-
188	525658.14	1326218.41	Картометрический	1.00	-
189	525654.87	1326215.80	Картометрический	1.00	-
190	525656.75	1326211.31	Картометрический	1.00	-
191	525648.77	1326208.39	Картометрический	1.00	-
192	525645.27	1326214.10	Картометрический	1.00	-
193	525639.31	1326222.62	Картометрический	1.00	-
194	525630.52	1326227.59	Картометрический	1.00	-
195	525613.07	1326239.55	Картометрический	1.00	-
196	525589.52	1326256.53	Картометрический	1.00	-
197	525545.77	1326291.54	Картометрический	1.00	-
198	525504.18	1326325.24	Картометрический	1.00	-
199	525470.05	1326353.11	Картометрический	1.00	-
200	525433.81	1326382.68	Картометрический	1.00	-
201	525383.79	1326423.33	Картометрический	1.00	-
202	525365.45	1326438.81	Картометрический	1.00	-
203	525363.87	1326439.19	Картометрический	1.00	-
204	525361.39	1326437.48	Картометрический	1.00	-
205	525353.63	1326442.67	Картометрический	1.00	-
206	525354.94	1326446.44	Картометрический	1.00	-
207	525354.27	1326447.99	Картометрический	1.00	-
208	525347.18	1326453.77	Картометрический	1.00	-
209	525328.90	1326466.81	Картометрический	1.00	-
210	525303.62	1326479.72	Картометрический	1.00	-
211	525278.79	1326485.85	Картометрический	1.00	-
212	525260.08	1326488.05	Картометрический	1.00	-
213	525236.75	1326489.21	Картометрический	1.00	-
214	525213.88	1326490.54	Картометрический	1.00	-
215	525189.72	1326487.72	Картометрический	1.00	-
216	525178.74	1326484.87	Картометрический	1.00	-
217	525153.44	1326482.61	Картометрический	1.00	-
218	525129.65	1326477.45	Картометрический	1.00	-
219	525097.18	1326464.73	Картометрический	1.00	-
220	525091.58	1326463.05	Картометрический	1.00	-
221	525084.95	1326461.02	Картометрический	1.00	-
222	525072.24	1326457.03	Картометрический	1.00	-
223	525010.84	1326440.73	Картометрический	1.00	-
224	524907.40	1326414.28	Картометрический	1.00	-

1	2	3	4	5	6
225	524858.99	1326404.40	Картометрический	1.00	-
226	524801.32	1326399.72	Картометрический	1.00	-
227	524671.38	1326398.62	Картометрический	1.00	-
228	524342.54	1326393.45	Картометрический	1.00	-
229	524109.43	1326390.99	Картометрический	1.00	-
230	523999.39	1326388.33	Картометрический	1.00	-
231	523935.39	1326385.72	Картометрический	1.00	-
232	523895.26	1326384.11	Картометрический	1.00	-
233	523884.06	1326383.52	Картометрический	1.00	-
234	523754.53	1326377.55	Картометрический	1.00	-
235	523752.27	1326376.73	Картометрический	1.00	-
236	523751.50	1326373.81	Картометрический	1.00	-
237	523739.69	1326372.96	Картометрический	1.00	-
238	523738.37	1326375.52	Картометрический	1.00	-
239	523735.85	1326376.45	Картометрический	1.00	-
240	523683.53	1326373.51	Картометрический	1.00	-
241	523674.18	1326371.11	Картометрический	1.00	-
242	523653.74	1326369.94	Картометрический	1.00	-
243	523657.54	1326370.15	Картометрический	1.00	-
244	523657.79	1326361.21	Картометрический	1.00	-
245	523673.61	1326362.91	Картометрический	1.00	-
246	523690.82	1326291.50	Картометрический	1.00	-
247	523716.07	1326295.16	Картометрический	1.00	-
248	523724.09	1326295.45	Картометрический	1.00	-
249	523731.08	1326297.87	Картометрический	1.00	-
250	523733.09	1326297.88	Картометрический	1.00	-
251	523731.02	1326314.73	Картометрический	1.00	-
252	523730.14	1326321.69	Картометрический	1.00	-
253	523728.95	1326329.87	Картометрический	1.00	-
254	523728.53	1326337.78	Картометрический	1.00	-
255	523725.19	1326367.52	Картометрический	1.00	-
256	523755.11	1326369.25	Картометрический	1.00	-
257	523755.21	1326368.06	Картометрический	1.00	-
258	523759.98	1326334.94	Картометрический	1.00	-
259	523760.09	1326330.60	Картометрический	1.00	-
260	523760.64	1326325.39	Картометрический	1.00	-
261	523761.39	1326318.56	Картометрический	1.00	-
262	523761.74	1326300.50	Картометрический	1.00	-
263	523762.96	1326280.53	Картометрический	1.00	-
264	523783.71	1326278.41	Картометрический	1.00	-
265	523787.58	1326276.29	Картометрический	1.00	-
266	523787.58	1326259.13	Картометрический	1.00	-
267	523784.19	1326199.25	Картометрический	1.00	-
268	523782.41	1326161.92	Картометрический	1.00	-
269	523834.32	1326160.64	Картометрический	1.00	-
270	523846.35	1326160.90	Картометрический	1.00	-
271	523847.19	1326213.08	Картометрический	1.00	-
272	523847.42	1326218.71	Картометрический	1.00	-

1	2	3	4	5	6
273	523847.68	1326239.98	Картометрический	1.00	-
274	523845.65	1326297.39	Картометрический	1.00	-
275	523858.77	1326297.23	Картометрический	1.00	-
276	523879.45	1326299.72	Картометрический	1.00	-
277	523903.17	1326297.88	Картометрический	1.00	-
278	523904.43	1326256.57	Картометрический	1.00	-
279	523904.15	1326234.91	Картометрический	1.00	-
280	523904.92	1326208.64	Картометрический	1.00	-
281	523911.19	1326148.73	Картометрический	1.00	-
282	523914.78	1326102.34	Картометрический	1.00	-
283	523925.80	1325939.68	Картометрический	1.00	-
284	523931.51	1325832.36	Картометрический	1.00	-
285	523933.03	1325810.25	Картометрический	1.00	-
286	523920.82	1325809.32	Картометрический	1.00	-
287	523920.66	1325809.35	Картометрический	1.00	-
288	523902.34	1325807.95	Картометрический	1.00	-
289	523896.04	1325807.06	Картометрический	1.00	-
290	523875.09	1325805.43	Картометрический	1.00	-
291	523874.79	1325817.35	Картометрический	1.00	-
292	523874.42	1325823.93	Картометрический	1.00	-
293	523874.43	1325825.24	Картометрический	1.00	-
294	523776.11	1325828.44	Картометрический	1.00	-
295	523772.16	1325945.38	Картометрический	1.00	-
296	523694.13	1325938.60	Картометрический	1.00	-
297	523686.23	1325940.49	Картометрический	1.00	-
298	523698.14	1325878.23	Картометрический	1.00	-
299	523709.90	1325804.72	Картометрический	1.00	-
300	523716.97	1325753.66	Картометрический	1.00	-
301	523722.19	1325749.44	Картометрический	1.00	-
302	523727.05	1325748.92	Картометрический	1.00	-
303	523727.46	1325737.24	Картометрический	1.00	-
304	523722.34	1325736.01	Картометрический	1.00	-
305	523720.05	1325730.35	Картометрический	1.00	-
306	523730.31	1325692.79	Картометрический	1.00	-
307	523740.29	1325657.70	Картометрический	1.00	-
308	523753.73	1325604.31	Картометрический	1.00	-
309	523773.81	1325631.66	Картометрический	1.00	-
310	523828.04	1325651.16	Картометрический	1.00	-
311	523829.99	1325623.97	Картометрический	1.00	-
312	523915.93	1325623.54	Картометрический	1.00	-
313	523938.34	1325639.62	Картометрический	1.00	-
314	523948.02	1325714.64	Картометрический	1.00	-
315	523949.19	1325734.03	Картометрический	1.00	-
316	523946.27	1325784.68	Картометрический	1.00	-
317	523950.11	1325784.14	Картометрический	1.00	-
318	523974.65	1325781.48	Картометрический	1.00	-
319	523990.65	1325780.46	Картометрический	1.00	-
320	523991.01	1325774.33	Картометрический	1.00	-

1	2	3	4	5	6
321	524013.68	1325772.98	Картометрический	1.00	-
322	524014.02	1325779.21	Картометрический	1.00	-
323	524031.08	1325777.41	Картометрический	1.00	-
324	524030.74	1325770.22	Картометрический	1.00	-
325	524048.56	1325769.34	Картометрический	1.00	-
326	524048.82	1325772.21	Картометрический	1.00	-
327	524052.09	1325773.86	Картометрический	1.00	-
328	524072.47	1325771.64	Картометрический	1.00	-
329	524113.73	1325767.13	Картометрический	1.00	-
330	524122.54	1325766.15	Картометрический	1.00	-
331	524099.49	1325661.81	Картометрический	1.00	-
332	524129.40	1325658.41	Картометрический	1.00	-
333	524138.55	1325696.61	Картометрический	1.00	-
334	524206.97	1325677.75	Картометрический	1.00	-
335	524178.21	1325552.80	Картометрический	1.00	-
336	524238.83	1325537.12	Картометрический	1.00	-
337	524255.45	1325512.16	Картометрический	1.00	-
338	524339.47	1325497.57	Картометрический	1.00	-
339	524394.69	1325730.13	Картометрический	1.00	-
340	524397.94	1325778.89	Картометрический	1.00	-
341	524395.17	1325788.50	Картометрический	1.00	-
342	524358.09	1325802.54	Картометрический	1.00	-
343	524408.76	1326027.01	Картометрический	1.00	-
344	524692.14	1325952.36	Картометрический	1.00	-
345	524765.20	1325946.08	Картометрический	1.00	-
346	524862.82	1325951.27	Картометрический	1.00	-
347	525036.60	1325911.62	Картометрический	1.00	-
348	525112.37	1325898.25	Картометрический	1.00	-
349	525122.96	1325973.90	Картометрический	1.00	-
350	525151.03	1325997.87	Картометрический	1.00	-
351	525178.80	1325994.55	Картометрический	1.00	-
352	525228.96	1325988.55	Картометрический	1.00	-
353	525171.84	1325945.44	Картометрический	1.00	-
354	525176.61	1325907.02	Картометрический	1.00	-
355	525249.42	1325850.21	Картометрический	1.00	-
356	525284.35	1325793.67	Картометрический	1.00	-
357	525511.43	1325758.89	Картометрический	1.00	-
358	525722.55	1325723.58	Картометрический	1.00	-
359	525773.49	1325725.05	Картометрический	1.00	-
360	525878.67	1325727.20	Картометрический	1.00	-
361	525928.09	1325643.95	Картометрический	1.00	-
362	525947.44	1325620.83	Картометрический	1.00	-
363	525966.63	1325597.84	Картометрический	1.00	-
364	525982.13	1325470.26	Картометрический	1.00	-
365	526040.05	1325521.52	Картометрический	1.00	-
366	526071.82	1325583.28	Картометрический	1.00	-
367	526275.47	1325763.32	Картометрический	1.00	-
150	526281.13	1325768.12	Картометрический	1.00	-

1	2	3	4	5	6
368	525938.47	1325903.95	Картометрический	1.00	-
369	525967.32	1325940.66	Картометрический	1.00	-
370	525973.47	1325967.16	Картометрический	1.00	-
371	525961.52	1326014.57	Картометрический	1.00	-
372	525916.77	1326015.06	Картометрический	1.00	-
373	525874.84	1326017.27	Картометрический	1.00	-
374	525835.13	1326022.95	Картометрический	1.00	-
375	525833.53	1326012.80	Картометрический	1.00	-
376	525822.28	1326000.51	Картометрический	1.00	-
377	525809.45	1325996.94	Картометрический	1.00	-
378	525799.05	1325992.67	Картометрический	1.00	-
379	525804.02	1326024.81	Картометрический	1.00	-
380	525813.46	1326065.15	Картометрический	1.00	-
381	525815.21	1326086.87	Картометрический	1.00	-
382	525792.82	1326090.79	Картометрический	1.00	-
383	525771.72	1326094.91	Картометрический	1.00	-
384	525767.00	1326095.73	Картометрический	1.00	-
385	525766.06	1326088.10	Картометрический	1.00	-
386	525767.22	1326084.79	Картометрический	1.00	-
387	525765.40	1326060.42	Картометрический	1.00	-
388	525765.88	1326060.41	Картометрический	1.00	-
389	525764.24	1326039.79	Картометрический	1.00	-
390	525764.94	1326025.58	Картометрический	1.00	-
391	525761.22	1326014.50	Картометрический	1.00	-
392	525767.78	1325989.36	Картометрический	1.00	-
393	525769.50	1325989.52	Картометрический	1.00	-
394	525768.63	1325957.68	Картометрический	1.00	-
395	525767.85	1325933.85	Картометрический	1.00	-
396	525768.34	1325916.02	Картометрический	1.00	-
397	525791.25	1325915.76	Картометрический	1.00	-
398	525794.74	1325915.60	Картометрический	1.00	-
399	525809.58	1325915.35	Картометрический	1.00	-
400	525820.19	1325911.54	Картометрический	1.00	-
401	525841.55	1325910.53	Картометрический	1.00	-
402	525877.30	1325909.22	Картометрический	1.00	-
403	525904.76	1325905.78	Картометрический	1.00	-
368	525938.47	1325903.95	Картометрический	1.00	-
404	524273.37	1325987.79	Картометрический	1.00	-
405	524293.26	1326033.83	Картометрический	1.00	-
406	524296.58	1326048.23	Картометрический	1.00	-
407	524308.00	1326097.77	Картометрический	1.00	-
408	524249.13	1326103.89	Картометрический	1.00	-
409	524247.72	1326090.08	Картометрический	1.00	-
410	524244.02	1326090.07	Картометрический	1.00	-
411	524242.57	1326063.66	Картометрический	1.00	-
412	524235.91	1326064.15	Картометрический	1.00	-

1	2	3	4	5	6
413	524235.05	1326053.94	Картометрический	1.00	-
414	524225.26	1326054.05	Картометрический	1.00	-
415	524227.15	1326018.12	Картометрический	1.00	-
416	524225.99	1325962.07	Картометрический	1.00	-
417	524261.56	1325958.30	Картометрический	1.00	-
418	524262.05	1325963.99	Картометрический	1.00	-
419	524263.09	1325964.05	Картометрический	1.00	-
420	524267.61	1325974.50	Картометрический	1.00	-
404	524273.37	1325987.79	Картометрический	1.00	-
421	525099.59	1326491.79	Картометрический	1.00	-
422	525119.75	1326500.43	Картометрический	1.00	-
423	525136.77	1326515.71	Картометрический	1.00	-
424	525145.68	1326533.13	Картометрический	1.00	-
425	525147.06	1326553.90	Картометрический	1.00	-
426	525133.93	1326556.97	Картометрический	1.00	-
427	525112.09	1326555.22	Картометрический	1.00	-
428	525110.39	1326579.86	Картометрический	1.00	-
429	525131.85	1326580.88	Картометрический	1.00	-
430	525146.20	1326584.96	Картометрический	1.00	-
431	525138.70	1326859.00	Картометрический	1.00	-
432	525131.77	1327138.12	Картометрический	1.00	-
433	525130.58	1327142.16	Картометрический	1.00	-
434	525125.86	1327146.10	Картометрический	1.00	-
435	525119.12	1327147.10	Картометрический	1.00	-
436	525119.26	1327151.65	Картометрический	1.00	-
437	525119.55	1327161.06	Картометрический	1.00	-
438	525124.98	1327161.60	Картометрический	1.00	-
439	525128.56	1327164.22	Картометрический	1.00	-
440	525129.51	1327168.21	Картометрический	1.00	-
441	525130.49	1327189.55	Картометрический	1.00	-
442	525133.64	1327256.94	Картометрический	1.00	-
443	525084.55	1327242.41	Картометрический	1.00	-
444	525067.97	1327252.27	Картометрический	1.00	-
445	524945.68	1327284.69	Картометрический	1.00	-
446	524928.45	1327290.19	Картометрический	1.00	-
447	524905.16	1327296.92	Картометрический	1.00	-
448	524755.09	1327269.64	Картометрический	1.00	-
449	524741.32	1327263.56	Картометрический	1.00	-
450	524713.91	1327259.08	Картометрический	1.00	-
451	524691.67	1327246.78	Картометрический	1.00	-
452	524619.24	1327252.84	Картометрический	1.00	-
453	524577.33	1327280.11	Картометрический	1.00	-
454	524535.42	1327307.38	Картометрический	1.00	-
455	524500.30	1327335.66	Картометрический	1.00	-
456	524465.46	1327407.94	Картометрический	1.00	-
457	524436.45	1327416.22	Картометрический	1.00	-
458	524414.45	1327411.14	Картометрический	1.00	-

1	2	3	4	5	6
459	524374.40	1327415.28	Картометрический	1.00	-
460	524338.03	1327423.19	Картометрический	1.00	-
461	524325.24	1327414.91	Картометрический	1.00	-
462	524252.71	1327387.62	Картометрический	1.00	-
463	524198.27	1326782.19	Картометрический	1.00	-
464	524195.02	1326745.90	Картометрический	1.00	-
465	524186.99	1326688.57	Картометрический	1.00	-
466	524068.17	1326672.85	Картометрический	1.00	-
467	524051.61	1326672.41	Картометрический	1.00	-
468	523948.82	1326663.23	Картометрический	1.00	-
469	523844.58	1326692.55	Картометрический	1.00	-
470	523744.67	1326704.13	Картометрический	1.00	-
471	523609.30	1326685.67	Картометрический	1.00	-
472	523518.02	1326647.40	Картометрический	1.00	-
473	523500.91	1326641.78	Картометрический	1.00	-
474	523414.92	1326612.92	Картометрический	1.00	-
475	523404.54	1326689.18	Картометрический	1.00	-
476	523392.95	1326757.71	Картометрический	1.00	-
477	523393.11	1326759.10	Картометрический	1.00	-
478	523347.90	1326789.20	Картометрический	1.00	-
479	523261.29	1326846.85	Картометрический	1.00	-
480	523248.93	1327004.53	Картометрический	1.00	-
481	523353.13	1327132.91	Картометрический	1.00	-
482	523306.78	1327196.26	Картометрический	1.00	-
483	523275.84	1327238.54	Картометрический	1.00	-
484	523243.15	1327230.45	Картометрический	1.00	-
485	523186.86	1327215.50	Картометрический	1.00	-
486	523065.17	1327291.68	Картометрический	1.00	-
487	523059.23	1327298.59	Картометрический	1.00	-
488	523056.88	1327304.00	Картометрический	1.00	-
489	522960.37	1327377.23	Картометрический	1.00	-
490	522850.36	1327320.59	Картометрический	1.00	-
491	522670.54	1327190.77	Картометрический	1.00	-
492	522685.50	1327174.22	Картометрический	1.00	-
493	522699.97	1327156.93	Картометрический	1.00	-
494	522717.83	1327135.00	Картометрический	1.00	-
495	522750.45	1327089.86	Картометрический	1.00	-
496	522784.45	1327046.37	Картометрический	1.00	-
497	522823.35	1326994.19	Картометрический	1.00	-
498	522875.87	1326923.69	Картометрический	1.00	-
499	522909.22	1326880.48	Картометрический	1.00	-
500	522968.75	1326807.37	Картометрический	1.00	-
501	523003.48	1326764.73	Картометрический	1.00	-
502	523037.42	1326724.24	Картометрический	1.00	-
503	523069.44	1326689.59	Картометрический	1.00	-
504	523091.52	1326664.03	Картометрический	1.00	-
505	523100.75	1326652.66	Картометрический	1.00	-
506	523112.95	1326631.68	Картометрический	1.00	-

1	2	3	4	5	6
507	523137.95	1326571.20	Картометрический	1.00	-
508	523160.62	1326519.56	Картометрический	1.00	-
509	523175.07	1326491.97	Картометрический	1.00	-
510	523208.98	1326428.85	Картометрический	1.00	-
511	523232.96	1326390.78	Картометрический	1.00	-
512	523255.21	1326356.12	Картометрический	1.00	-
513	523255.51	1326355.73	Картометрический	1.00	-
514	523262.53	1326360.42	Картометрический	1.00	-
515	523270.09	1326351.40	Картометрический	1.00	-
516	523274.89	1326348.39	Картометрический	1.00	-
517	523280.38	1326348.64	Картометрический	1.00	-
518	523349.20	1326375.92	Картометрический	1.00	-
519	523357.40	1326379.60	Картометрический	1.00	-
520	523377.25	1326383.47	Картометрический	1.00	-
521	523419.58	1326385.53	Картометрический	1.00	-
522	523679.22	1326398.18	Картометрический	1.00	-
523	523693.86	1326400.32	Картометрический	1.00	-
524	523712.63	1326404.19	Картометрический	1.00	-
525	523743.36	1326402.48	Картометрический	1.00	-
526	523749.39	1326405.36	Картометрический	1.00	-
527	523752.88	1326412.19	Картометрический	1.00	-
528	523754.10	1326417.81	Картометрический	1.00	-
529	523778.23	1326418.72	Картометрический	1.00	-
530	523779.90	1326412.19	Картометрический	1.00	-
531	523782.63	1326405.66	Картометрический	1.00	-
532	523787.45	1326402.32	Картометрический	1.00	-
533	523821.73	1326403.98	Картометрический	1.00	-
534	523824.53	1326406.04	Картометрический	1.00	-
535	523826.33	1326410.84	Картометрический	1.00	-
536	523827.79	1326416.59	Картометрический	1.00	-
537	523840.34	1326417.04	Картометрический	1.00	-
538	523842.35	1326411.16	Картометрический	1.00	-
539	523844.17	1326406.91	Картометрический	1.00	-
540	523854.59	1326406.09	Картометрический	1.00	-
541	523995.68	1326412.54	Картометрический	1.00	-
542	524106.75	1326414.16	Картометрический	1.00	-
543	524248.85	1326416.15	Картометрический	1.00	-
544	524337.61	1326417.40	Картометрический	1.00	-
545	524605.99	1326420.91	Картометрический	1.00	-
546	524662.68	1326421.65	Картометрический	1.00	-
547	524685.46	1326421.88	Картометрический	1.00	-
548	524793.76	1326422.97	Картометрический	1.00	-
549	524851.12	1326427.75	Картометрический	1.00	-
550	524898.03	1326436.78	Картометрический	1.00	-
551	525002.20	1326463.72	Картометрический	1.00	-
552	525047.95	1326475.88	Картометрический	1.00	-
553	525044.92	1326495.76	Картометрический	1.00	-
554	525035.94	1326531.64	Картометрический	1.00	-

1	2	3	4	5	6
555	525066.02	1326538.09	Картометрический	1.00	-
556	525067.37	1326528.99	Картометрический	1.00	-
557	525075.13	1326518.88	Картометрический	1.00	-
558	525090.34	1326523.45	Картометрический	1.00	-
559	525091.72	1326518.78	Картометрический	1.00	-
560	525092.46	1326515.67	Картометрический	1.00	-
561	525094.95	1326506.28	Картометрический	1.00	-
421	525099.59	1326491.79	Картометрический	1.00	-
562	523735.97	1326245.17	Картометрический	1.00	-
563	523737.93	1326245.54	Картометрический	1.00	-
564	523733.73	1326287.66	Картометрический	1.00	-
565	523676.69	1326279.98	Картометрический	1.00	-
566	523680.75	1326262.45	Картометрический	1.00	-
567	523681.13	1326260.88	Картометрический	1.00	-
568	523685.61	1326237.61	Картометрический	1.00	-
569	523696.50	1326239.03	Картометрический	1.00	-
562	523735.97	1326245.17	Картометрический	1.00	-
570	523700.70	1325738.57	Картометрический	1.00	-
571	523688.60	1325829.58	Картометрический	1.00	-
572	523681.22	1325867.47	Картометрический	1.00	-
573	523671.08	1325924.40	Картометрический	1.00	-
574	523666.52	1325928.99	Картометрический	1.00	-
575	523662.44	1325929.55	Картометрический	1.00	-
576	523660.46	1325940.24	Картометрический	1.00	-
577	523602.81	1325905.65	Картометрический	1.00	-
578	523587.31	1325898.69	Картометрический	1.00	-
579	523573.68	1325922.74	Картометрический	1.00	-
580	523572.82	1325924.30	Картометрический	1.00	-
581	523566.10	1325936.51	Картометрический	1.00	-
582	523575.28	1325945.77	Картометрический	1.00	-
583	523584.10	1325949.93	Картометрический	1.00	-
584	523586.81	1325951.21	Картометрический	1.00	-
585	523611.75	1325963.65	Картометрический	1.00	-
586	523594.83	1325999.26	Картометрический	1.00	-
587	523589.93	1326008.59	Картометрический	1.00	-
588	523584.03	1326018.95	Картометрический	1.00	-
589	523588.13	1326021.46	Картометрический	1.00	-
590	523602.95	1326030.57	Картометрический	1.00	-
591	523607.63	1326020.83	Картометрический	1.00	-
592	523640.51	1326035.84	Картометрический	1.00	-
593	523635.43	1326065.93	Картометрический	1.00	-
594	523631.53	1326089.05	Картометрический	1.00	-
595	523630.37	1326095.95	Картометрический	1.00	-
596	523570.99	1326080.01	Картометрический	1.00	-
597	523573.53	1326073.48	Картометрический	1.00	-
598	523584.32	1326045.71	Картометрический	1.00	-

1	2	3	4	5	6
599	523540.28	1326023.65	Картометрический	1.00	-
600	523529.38	1326018.24	Картометрический	1.00	-
601	523521.73	1326014.36	Картометрический	1.00	-
602	523506.23	1326053.66	Картометрический	1.00	-
603	523506.05	1326054.27	Картометрический	1.00	-
604	523523.85	1326060.72	Картометрический	1.00	-
605	523523.61	1326062.04	Картометрический	1.00	-
606	523555.03	1326073.33	Картометрический	1.00	-
607	523540.60	1326110.28	Картометрический	1.00	-
608	523529.58	1326142.58	Картометрический	1.00	-
609	523501.16	1326154.62	Картометрический	1.00	-
610	523496.90	1326174.72	Картометрический	1.00	-
611	523484.80	1326231.89	Картометрический	1.00	-
612	523483.54	1326237.86	Картометрический	1.00	-
613	523483.32	1326238.88	Картометрический	1.00	-
614	523512.73	1326245.67	Картометрический	1.00	-
615	523508.14	1326257.88	Картометрический	1.00	-
616	523534.78	1326262.14	Картометрический	1.00	-
617	523532.82	1326266.77	Картометрический	1.00	-
618	523530.47	1326271.94	Картометрический	1.00	-
619	523524.26	1326285.62	Картометрический	1.00	-
620	523518.43	1326298.50	Картометрический	1.00	-
621	523505.64	1326325.78	Картометрический	1.00	-
622	523494.63	1326349.27	Картометрический	1.00	-
623	523493.96	1326349.70	Картометрический	1.00	-
624	523498.95	1326350.38	Картометрический	1.00	-
625	523496.19	1326355.89	Картометрический	1.00	-
626	523494.67	1326365.98	Картометрический	1.00	-
627	523399.99	1326360.13	Картометрический	1.00	-
628	523344.95	1326345.11	Картометрический	1.00	-
629	523296.48	1326327.93	Картометрический	1.00	-
630	523273.28	1326309.17	Картометрический	1.00	-
631	523260.12	1326296.23	Картометрический	1.00	-
632	523250.77	1326285.37	Картометрический	1.00	-
633	523256.86	1326279.73	Картометрический	1.00	-
634	523258.19	1326278.24	Картометрический	1.00	-
635	523271.36	1326267.88	Картометрический	1.00	-
636	523308.14	1326238.67	Картометрический	1.00	-
637	523290.52	1326210.64	Картометрический	1.00	-
638	523278.80	1326189.47	Картометрический	1.00	-
639	523263.98	1326168.45	Картометрический	1.00	-
640	523239.00	1326189.19	Картометрический	1.00	-
641	523226.86	1326204.70	Картометрический	1.00	-
642	523219.03	1326211.51	Картометрический	1.00	-
643	523210.98	1326210.45	Картометрический	1.00	-
644	523203.01	1326198.48	Картометрический	1.00	-
645	523205.88	1326196.17	Картометрический	1.00	-
646	523202.35	1326190.16	Картометрический	1.00	-

1	2	3	4	5	6
647	523205.04	1326184.29	Картометрический	1.00	-
648	523201.33	1326179.67	Картометрический	1.00	-
649	523188.59	1326165.62	Картометрический	1.00	-
650	523183.06	1326169.87	Картометрический	1.00	-
651	523167.70	1326183.66	Картометрический	1.00	-
652	523176.66	1326197.05	Картометрический	1.00	-
653	523170.51	1326206.54	Картометрический	1.00	-
654	523094.46	1326106.01	Картометрический	1.00	-
655	522993.91	1325999.96	Картометрический	1.00	-
656	522891.53	1325916.50	Картометрический	1.00	-
657	522664.96	1325733.69	Картометрический	1.00	-
658	522664.62	1325733.41	Картометрический	1.00	-
659	522536.16	1325629.75	Картометрический	1.00	-
660	522342.80	1325461.38	Картометрический	1.00	-
661	522139.29	1325273.41	Картометрический	1.00	-
662	522137.32	1325271.59	Картометрический	1.00	-
663	521858.32	1325012.41	Картометрический	1.00	-
664	521727.62	1324893.48	Картометрический	1.00	-
665	521804.28	1324817.57	Картометрический	1.00	-
666	521933.68	1324932.75	Картометрический	1.00	-
667	522781.29	1325663.00	Картометрический	1.00	-
668	523244.11	1326062.73	Картометрический	1.00	-
669	523256.34	1326074.06	Картометрический	1.00	-
670	523329.94	1326142.18	Картометрический	1.00	-
671	523358.12	1326085.26	Картометрический	1.00	-
672	523530.40	1325859.72	Картометрический	1.00	-
673	523564.26	1325830.13	Картометрический	1.00	-
674	523594.53	1325786.47	Картометрический	1.00	-
675	523635.62	1325808.98	Картометрический	1.00	-
676	523643.80	1325794.07	Картометрический	1.00	-
677	523653.01	1325799.13	Картометрический	1.00	-
678	523660.04	1325802.72	Картометрический	1.00	-
679	523680.79	1325765.46	Картометрический	1.00	-
680	523688.70	1325747.09	Картометрический	1.00	-
570	523700.70	1325738.57	Картометрический	1.00	-
681	522907.95	1325939.73	Картометрический	1.00	-
682	522966.62	1325986.26	Картометрический	1.00	-
683	522996.95	1326012.09	Картометрический	1.00	-
684	523028.51	1326045.09	Картометрический	1.00	-
685	523152.99	1326203.51	Картометрический	1.00	-
686	523241.19	1326315.21	Картометрический	1.00	-
687	523243.60	1326322.13	Картометрический	1.00	-
688	523242.04	1326329.84	Картометрический	1.00	-
689	523234.59	1326341.76	Картометрический	1.00	-
690	523236.74	1326343.20	Картометрический	1.00	-
691	523236.12	1326344.43	Картометрический	1.00	-
692	523235.84	1326345.00	Картометрический	1.00	-

1	2	3	4	5	6
693	523231.34	1326356.61	Картометрический	1.00	-
694	523229.88	1326359.12	Картометрический	1.00	-
695	523192.58	1326420.87	Картометрический	1.00	-
696	523181.46	1326422.04	Картометрический	1.00	-
697	523177.64	1326432.17	Картометрический	1.00	-
698	523181.89	1326439.87	Картометрический	1.00	-
699	523180.73	1326446.17	Картометрический	1.00	-
700	523161.81	1326483.61	Картометрический	1.00	-
701	523141.54	1326525.11	Картометрический	1.00	-
702	523122.05	1326571.42	Картометрический	1.00	-
703	523107.36	1326607.10	Картометрический	1.00	-
704	523100.56	1326623.40	Картометрический	1.00	-
705	523095.41	1326633.43	Картометрический	1.00	-
706	523086.68	1326645.78	Картометрический	1.00	-
707	523071.70	1326663.46	Картометрический	1.00	-
708	523044.71	1326693.00	Картометрический	1.00	-
709	523014.08	1326726.43	Картометрический	1.00	-
710	522995.92	1326747.29	Картометрический	1.00	-
711	522991.75	1326748.34	Картометрический	1.00	-
712	522983.49	1326746.77	Картометрический	1.00	-
713	522977.10	1326752.61	Картометрический	1.00	-
714	522980.07	1326761.94	Картометрический	1.00	-
715	522978.98	1326766.31	Картометрический	1.00	-
716	522931.03	1326828.68	Картометрический	1.00	-
717	522911.77	1326854.22	Картометрический	1.00	-
718	522881.59	1326894.17	Картометрический	1.00	-
719	522870.04	1326909.24	Картометрический	1.00	-
720	522818.91	1326975.20	Картометрический	1.00	-
721	522784.27	1327019.88	Картометрический	1.00	-
722	522779.04	1327022.11	Картометрический	1.00	-
723	522771.09	1327023.45	Картометрический	1.00	-
724	522767.45	1327030.67	Картометрический	1.00	-
725	522769.75	1327034.01	Картометрический	1.00	-
726	522768.96	1327037.96	Картометрический	1.00	-
727	522723.79	1327092.60	Картометрический	1.00	-
728	522700.93	1327123.71	Картометрический	1.00	-
729	522670.41	1327165.20	Картометрический	1.00	-
730	522653.81	1327182.21	Картометрический	1.00	-
731	522641.58	1327194.73	Картометрический	1.00	-
732	522619.59	1327213.84	Картометрический	1.00	-
733	522595.89	1327232.93	Картометрический	1.00	-
734	522587.64	1327235.00	Картометрический	1.00	-
735	522578.51	1327232.55	Картометрический	1.00	-
736	522572.96	1327239.66	Картометрический	1.00	-
737	522575.51	1327242.55	Картометрический	1.00	-
738	522574.11	1327244.68	Картометрический	1.00	-
739	522556.50	1327255.22	Картометрический	1.00	-
740	522534.46	1327265.26	Картометрический	1.00	-

1	2	3	4	5	6
741	522523.73	1327270.88	Картометрический	1.00	-
742	522515.81	1327273.87	Картометрический	1.00	-
743	522452.92	1327254.50	Картометрический	1.00	-
744	522444.21	1327256.79	Картометрический	1.00	-
745	522444.98	1327252.00	Картометрический	1.00	-
746	522449.61	1327242.02	Картометрический	1.00	-
747	522449.45	1327236.51	Картометрический	1.00	-
748	522444.63	1327228.44	Картометрический	1.00	-
749	522440.64	1327219.92	Картометрический	1.00	-
750	522438.02	1327213.72	Картометрический	1.00	-
751	522435.43	1327210.85	Картометрический	1.00	-
752	522439.49	1327159.10	Картометрический	1.00	-
753	521922.09	1326210.10	Картометрический	1.00	-
754	521872.97	1325883.26	Картометрический	1.00	-
755	521857.78	1325782.15	Картометрический	1.00	-
756	522119.12	1325762.50	Картометрический	1.00	-
757	522359.08	1325608.80	Картометрический	1.00	-
758	522078.54	1325419.56	Картометрический	1.00	-
759	522069.26	1325354.19	Картометрический	1.00	-
760	522083.34	1325339.46	Картометрический	1.00	-
761	522095.74	1325324.41	Картометрический	1.00	-
762	522108.14	1325309.87	Картометрический	1.00	-
763	522111.77	1325305.85	Картометрический	1.00	-
764	522127.93	1325278.38	Картометрический	1.00	-
765	522133.05	1325283.10	Картометрический	1.00	-
766	522437.02	1325556.61	Картометрический	1.00	-
767	522637.22	1325727.34	Картометрический	1.00	-
768	522657.99	1325743.15	Картометрический	1.00	-
681	522907.95	1325939.73	Картометрический	1.00	-
769	522992.88	1326377.87	Картометрический	1.00	-
770	522925.25	1326480.45	Картометрический	1.00	-
771	522893.58	1326530.22	Картометрический	1.00	-
772	522730.69	1326353.76	Картометрический	1.00	-
773	522570.86	1326218.05	Картометрический	1.00	-
774	522561.10	1326209.89	Картометрический	1.00	-
775	522429.36	1326132.96	Картометрический	1.00	-
776	522156.07	1326089.52	Картометрический	1.00	-
777	522139.78	1325941.12	Картометрический	1.00	-
778	522492.70	1325988.17	Картометрический	1.00	-
779	522694.96	1326160.26	Картометрический	1.00	-
780	522952.85	1326355.07	Картометрический	1.00	-
769	522992.88	1326377.87	Картометрический	1.00	-
781	521843.18	1325028.42	Картометрический	1.00	-
782	521861.13	1325046.32	Картометрический	1.00	-
783	521982.35	1325155.46	Картометрический	1.00	-
784	522055.87	1325219.76	Картометрический	1.00	-

1	2	3	4	5	6
785	522060.92	1325227.10	Картометрический	1.00	-
786	522064.95	1325232.54	Картометрический	1.00	-
787	522054.37	1325249.40	Картометрический	1.00	-
788	521828.12	1325044.34	Картометрический	1.00	-
781	521843.18	1325028.42	Картометрический	1.00	-
789	522503.39	1327380.33	Картометрический	1.00	-
790	522503.53	1327399.20	Картометрический	1.00	-
791	522493.94	1327429.71	Картометрический	1.00	-
792	522421.72	1327480.47	Картометрический	1.00	-
793	522353.55	1327563.45	Картометрический	1.00	-
794	522280.80	1327689.96	Картометрический	1.00	-
795	522270.16	1327708.46	Картометрический	1.00	-
796	522227.98	1327795.10	Картометрический	1.00	-
797	522211.57	1327862.98	Картометрический	1.00	-
798	522288.36	1327917.46	Картометрический	1.00	-
799	522338.81	1327967.05	Картометрический	1.00	-
800	522308.09	1328003.70	Картометрический	1.00	-
801	522233.82	1328092.32	Картометрический	1.00	-
802	522159.83	1328069.16	Картометрический	1.00	-
803	522106.28	1328177.64	Картометрический	1.00	-
804	522088.08	1328214.51	Картометрический	1.00	-
805	521857.76	1328470.30	Картометрический	1.00	-
806	521787.75	1328414.92	Картометрический	1.00	-
807	521749.09	1328457.56	Картометрический	1.00	-
808	521632.12	1328365.27	Картометрический	1.00	-
809	521379.28	1328150.34	Картометрический	1.00	-
810	521370.91	1328137.25	Картометрический	1.00	-
811	521415.54	1328103.28	Картометрический	1.00	-
812	521482.37	1328050.65	Картометрический	1.00	-
813	521486.07	1328049.46	Картометрический	1.00	-
814	521490.76	1328052.69	Картометрический	1.00	-
815	521500.19	1328045.30	Картометрический	1.00	-
816	521497.75	1328039.16	Картометрический	1.00	-
817	521499.80	1328035.00	Картометрический	1.00	-
818	521541.88	1327997.51	Картометрический	1.00	-
819	521570.24	1327972.66	Картометрический	1.00	-
820	521616.45	1327932.77	Картометрический	1.00	-
821	521638.29	1327920.45	Картометрический	1.00	-
822	521643.86	1327919.26	Картометрический	1.00	-
823	521648.82	1327919.66	Картометрический	1.00	-
824	521684.54	1327924.19	Картометрический	1.00	-
825	521739.69	1327931.28	Картометрический	1.00	-
826	521747.00	1327951.00	Картометрический	1.00	-
827	521759.80	1327964.69	Картометрический	1.00	-
828	521772.50	1327954.20	Картометрический	1.00	-
829	521803.86	1327974.77	Картометрический	1.00	-
830	521836.76	1327944.58	Картометрический	1.00	-

1	2	3	4	5	6
831	521817.57	1327912.04	Картометрический	1.00	-
832	521856.97	1327885.57	Картометрический	1.00	-
833	521878.64	1327866.35	Картометрический	1.00	-
834	521900.14	1327847.39	Картометрический	1.00	-
835	521909.17	1327848.49	Картометрический	1.00	-
836	521912.88	1327842.95	Картометрический	1.00	-
837	521906.82	1327840.08	Картометрический	1.00	-
838	521923.38	1327824.54	Картометрический	1.00	-
839	521927.45	1327830.00	Картометрический	1.00	-
840	521933.22	1327824.75	Картометрический	1.00	-
841	521932.07	1327817.76	Картометрический	1.00	-
842	521933.59	1327814.73	Картометрический	1.00	-
843	521964.86	1327782.82	Картометрический	1.00	-
844	522004.88	1327742.37	Картометрический	1.00	-
845	522047.63	1327698.89	Картометрический	1.00	-
846	522083.56	1327663.29	Картометрический	1.00	-
847	522192.29	1327561.69	Картометрический	1.00	-
848	522235.95	1327523.38	Картометрический	1.00	-
849	522274.31	1327488.21	Картометрический	1.00	-
850	522304.32	1327461.75	Картометрический	1.00	-
851	522344.90	1327425.33	Картометрический	1.00	-
852	522387.86	1327386.88	Картометрический	1.00	-
853	522420.92	1327357.55	Картометрический	1.00	-
854	522433.52	1327350.24	Картометрический	1.00	-
855	522442.56	1327346.45	Картометрический	1.00	-
856	522451.75	1327343.92	Картометрический	1.00	-
857	522457.21	1327342.45	Картометрический	1.00	-
858	522462.32	1327338.54	Картометрический	1.00	-
859	522464.81	1327333.76	Картометрический	1.00	-
860	522464.15	1327329.50	Картометрический	1.00	-
789	522503.39	1327380.33	Картометрический	1.00	-
861	522315.76	1327108.24	Картометрический	1.00	-
862	522369.56	1327158.04	Картометрический	1.00	-
863	522408.67	1327234.84	Картометрический	1.00	-
864	522413.52	1327232.27	Картометрический	1.00	-
865	522413.69	1327232.60	Картометрический	1.00	-
866	522425.24	1327259.65	Картометрический	1.00	-
867	522425.92	1327261.59	Картометрический	1.00	-
868	522421.74	1327262.69	Картометрический	1.00	-
869	522458.19	1327319.06	Картометрический	1.00	-
870	522454.27	1327316.34	Картометрический	1.00	-
871	522450.96	1327315.16	Картометрический	1.00	-
872	522447.45	1327315.31	Картометрический	1.00	-
873	522443.76	1327317.84	Картометрический	1.00	-
874	522425.05	1327331.57	Картометрический	1.00	-
875	522408.69	1327348.30	Картометрический	1.00	-
876	522405.04	1327350.99	Картометрический	1.00	-

1	2	3	4	5	6
877	522401.26	1327351.89	Картометрический	1.00	-
878	522397.13	1327348.91	Картометрический	1.00	-
879	522389.66	1327355.89	Картометрический	1.00	-
880	522392.21	1327360.51	Картометрический	1.00	-
881	522390.97	1327365.14	Картометрический	1.00	-
882	522369.71	1327383.67	Картометрический	1.00	-
883	522339.50	1327411.25	Картометрический	1.00	-
884	522301.93	1327444.52	Картометрический	1.00	-
885	522263.94	1327478.23	Картометрический	1.00	-
886	522235.07	1327505.14	Картометрический	1.00	-
887	522180.87	1327555.79	Картометрический	1.00	-
888	522108.29	1327621.97	Картометрический	1.00	-
889	522077.52	1327651.58	Картометрический	1.00	-
890	522039.43	1327690.03	Картометрический	1.00	-
891	521957.11	1327773.80	Картометрический	1.00	-
892	521904.91	1327826.79	Картометрический	1.00	-
893	521879.14	1327849.36	Картометрический	1.00	-
894	521863.85	1327862.47	Картометрический	1.00	-
895	521839.53	1327881.97	Картометрический	1.00	-
896	521818.87	1327895.68	Картометрический	1.00	-
897	521795.72	1327905.95	Картометрический	1.00	-
898	521774.10	1327913.97	Картометрический	1.00	-
899	521749.36	1327918.13	Картометрический	1.00	-
900	521736.17	1327917.87	Картометрический	1.00	-
901	521694.45	1327912.72	Картометрический	1.00	-
902	521668.60	1327907.59	Картометрический	1.00	-
903	521652.39	1327903.87	Картометрический	1.00	-
904	521632.52	1327891.68	Картометрический	1.00	-
905	521624.90	1327902.15	Картометрический	1.00	-
906	521624.76	1327909.76	Картометрический	1.00	-
907	521600.44	1327928.82	Картометрический	1.00	-
908	521572.35	1327953.17	Картометрический	1.00	-
909	521570.22	1327949.94	Картометрический	1.00	-
910	521560.15	1327939.12	Картометрический	1.00	-
911	521528.97	1327921.52	Картометрический	1.00	-
912	521506.23	1327908.69	Картометрический	1.00	-
913	521488.54	1327899.41	Картометрический	1.00	-
914	521477.50	1327893.76	Картометрический	1.00	-
915	521466.73	1327888.76	Картометрический	1.00	-
916	521460.91	1327885.70	Картометрический	1.00	-
917	521417.05	1327864.07	Картометрический	1.00	-
918	521408.30	1327859.63	Картометрический	1.00	-
919	521393.66	1327852.19	Картометрический	1.00	-
920	521391.06	1327844.88	Картометрический	1.00	-
921	521384.84	1327841.42	Картометрический	1.00	-
922	521368.82	1327832.51	Картометрический	1.00	-
923	521371.35	1327826.87	Картометрический	1.00	-
924	521342.62	1327813.95	Картометрический	1.00	-

1	2	3	4	5	6
925	521327.94	1327807.35	Картометрический	1.00	-
926	521323.24	1327817.41	Картометрический	1.00	-
927	521317.47	1327814.72	Картометрический	1.00	-
928	521322.18	1327804.76	Картометрический	1.00	-
929	521298.10	1327793.93	Картометрический	1.00	-
930	521273.62	1327865.33	Картометрический	1.00	-
931	521240.11	1327847.48	Картометрический	1.00	-
932	521174.86	1327841.90	Картометрический	1.00	-
933	521133.50	1327762.60	Картометрический	1.00	-
934	521104.37	1327727.25	Картометрический	1.00	-
935	521075.44	1327695.01	Картометрический	1.00	-
936	521056.12	1327682.87	Картометрический	1.00	-
937	521030.64	1327661.89	Картометрический	1.00	-
938	521003.20	1327588.77	Картометрический	1.00	-
939	520993.85	1327428.50	Картометрический	1.00	-
940	521164.90	1327468.75	Картометрический	1.00	-
941	521463.15	1327577.89	Картометрический	1.00	-
942	521522.45	1327531.09	Картометрический	1.00	-
943	521725.01	1327658.87	Картометрический	1.00	-
944	521849.61	1327514.25	Картометрический	1.00	-
945	522149.60	1327166.03	Картометрический	1.00	-
946	521860.87	1326891.68	Картометрический	1.00	-
947	521931.81	1326813.87	Картометрический	1.00	-
948	521960.19	1326839.89	Картометрический	1.00	-
949	522012.65	1326889.81	Картометрический	1.00	-
950	522073.14	1326958.24	Картометрический	1.00	-
951	522143.15	1327022.52	Картометрический	1.00	-
952	522178.83	1327050.29	Картометрический	1.00	-
953	522221.18	1327077.79	Картометрический	1.00	-
861	522315.76	1327108.24	Картометрический	1.00	-

3. Сведения о характерных точках части (частей) границы объекта

Обозначение характерных точек части границы	Координаты, м		Метод определения координат характерной точки	Средняя квадратическая погрешность положения характерной точки (Mt), м	Описание обозначения точки на местности (при наличии)
	X	Y			
1	2	3	4	5	6
Часть №					
-	-	-	-	-	-

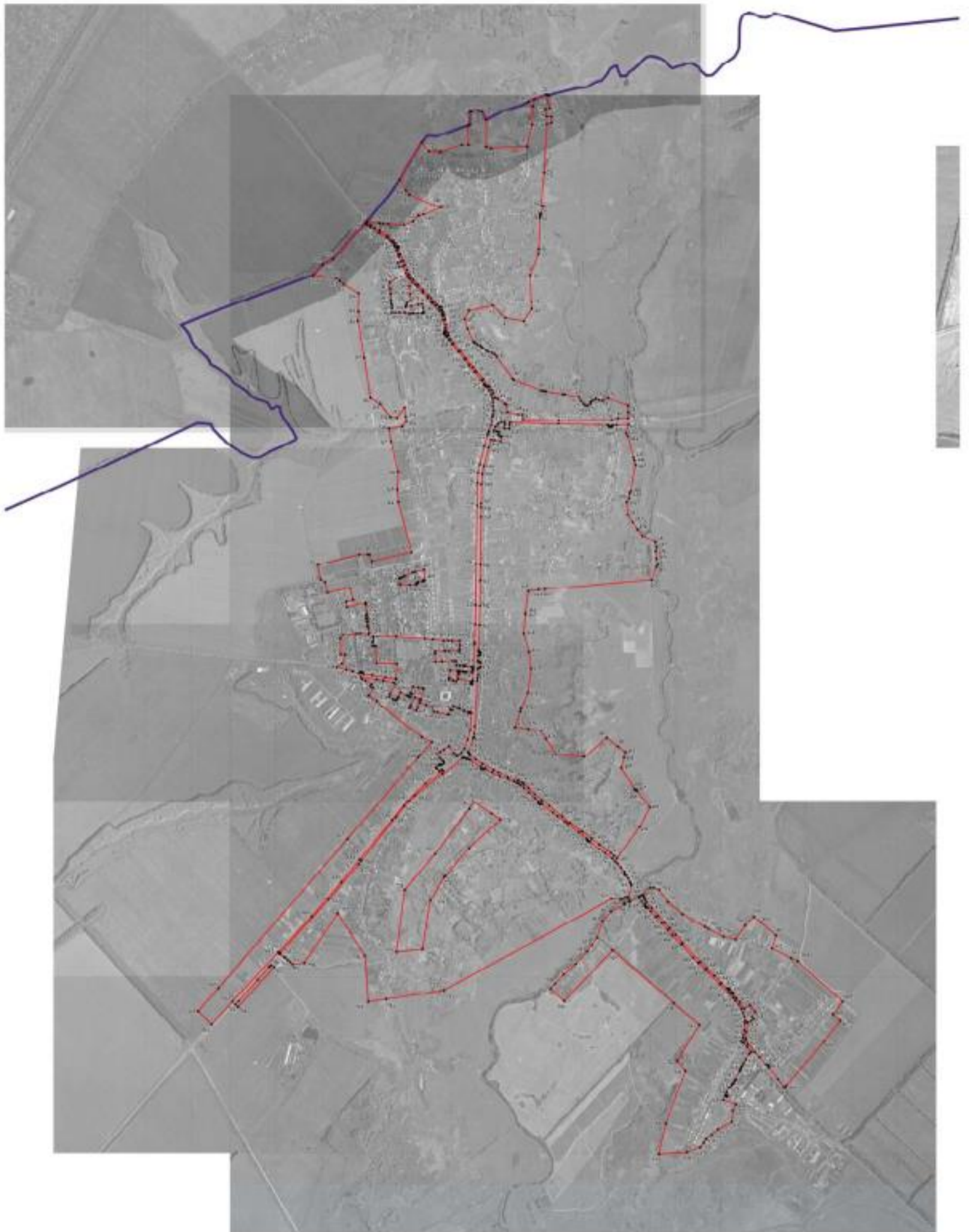

Масштаб 1:10000

Нормативные условные знаки и обозначения

- граница территории объектов
- граница населенного пункта
- характерная точка границ территории объектов

Институт геоинформатики и картографии проектной группы
 Подпись:  А.В. Рогожин Дата: 14.04.2018
 Место для печати:  100, ул. Советская, 100, г. Екатеринбург, Свердловская область

ОПИСАНИЕ МЕСТОПОЛОЖЕНИЯ ГРАНИЦ

Общественно-деловая зона – ОД

 (наименование объекта, местоположение границ которого описано
 (далее - объект))

Раздел 1

Сведения об объекте		
№ п/п	Характеристики объекта	Описание характеристик
1	2	3
1	Местоположение объекта	Воронежская область, Новоусманский муниципальный район, Орловское сельское поселение, село Орлово
2	Площадь объекта ± величина погрешности определения площади ($P \pm \Delta P$)	141712+/-1318 м ²
3	Иные характеристики объекта	

Сведения о местоположении границ объекта					
1. Система координат: МСК - 36, зона 1					
2. Сведения о характерных точках границ объекта					
Обозначение характерных точек границ	Координаты, м		Метод определения координат характерной точки	Средняя квадратическая погрешность положения характерной точки (Mt), м	Описание обозначения точки на местности (при наличии)
	X	Y			
1	2	3	4	5	6
1	526051.38	1325949.67	Картометрический	1.00	-
2	526056.07	1325967.97	Картометрический	1.00	-
3	526050.18	1325970.46	Картометрический	1.00	-
4	526032.80	1325977.84	Картометрический	1.00	-
5	526028.78	1325954.88	Картометрический	1.00	-
1	526051.38	1325949.67	Картометрический	1.00	-
6	525799.05	1325992.67	Картометрический	1.00	-
7	525804.02	1326024.81	Картометрический	1.00	-
8	525813.46	1326065.15	Картометрический	1.00	-
9	525815.21	1326086.87	Картометрический	1.00	-
10	525792.82	1326090.79	Картометрический	1.00	-
11	525771.72	1326094.91	Картометрический	1.00	-
12	525767.00	1326095.73	Картометрический	1.00	-
13	525766.06	1326088.10	Картометрический	1.00	-
14	525767.22	1326084.79	Картометрический	1.00	-
15	525765.40	1326060.42	Картометрический	1.00	-
16	525765.88	1326060.41	Картометрический	1.00	-
17	525764.24	1326039.79	Картометрический	1.00	-
18	525764.94	1326025.58	Картометрический	1.00	-
19	525761.22	1326014.50	Картометрический	1.00	-
20	525767.78	1325989.36	Картометрический	1.00	-
21	525769.50	1325989.52	Картометрический	1.00	-
6	525799.05	1325992.67	Картометрический	1.00	-
22	525209.96	1326502.22	Картометрический	1.00	-
23	525209.99	1326512.69	Картометрический	1.00	-
24	525209.48	1326536.12	Картометрический	1.00	-
25	525209.38	1326543.94	Картометрический	1.00	-
26	525203.40	1326568.30	Картометрический	1.00	-
27	525191.45	1326632.10	Картометрический	1.00	-
28	525190.29	1326656.20	Картометрический	1.00	-
29	525163.50	1326657.87	Картометрический	1.00	-
30	525163.95	1326631.15	Картометрический	1.00	-

1	2	3	4	5	6
31	525164.54	1326604.18	Картометрический	1.00	-
32	525164.91	1326590.26	Картометрический	1.00	-
33	525168.52	1326587.31	Картометрический	1.00	-
34	525170.39	1326582.99	Картометрический	1.00	-
35	525170.48	1326575.55	Картометрический	1.00	-
36	525168.62	1326571.35	Картометрический	1.00	-
37	525166.30	1326570.32	Картометрический	1.00	-
38	525166.33	1326568.42	Картометрический	1.00	-
39	525166.35	1326567.25	Картометрический	1.00	-
40	525167.67	1326539.62	Картометрический	1.00	-
41	525168.62	1326519.76	Картометрический	1.00	-
42	525168.92	1326513.55	Картометрический	1.00	-
43	525169.22	1326512.20	Картометрический	1.00	-
44	525170.38	1326506.97	Картометрический	1.00	-
45	525173.25	1326503.07	Картометрический	1.00	-
46	525186.72	1326499.90	Картометрический	1.00	-
47	525195.86	1326501.52	Картометрический	1.00	-
48	525207.00	1326502.09	Картометрический	1.00	-
22	525209.96	1326502.22	Картометрический	1.00	-
49	525147.06	1326553.90	Картометрический	1.00	-
50	525146.20	1326584.96	Картометрический	1.00	-
51	525131.85	1326580.88	Картометрический	1.00	-
52	525110.39	1326579.86	Картометрический	1.00	-
53	525112.09	1326555.22	Картометрический	1.00	-
54	525133.93	1326556.97	Картометрический	1.00	-
49	525147.06	1326553.90	Картометрический	1.00	-
55	525099.59	1326491.79	Картометрический	1.00	-
56	525094.95	1326506.28	Картометрический	1.00	-
57	525092.46	1326515.67	Картометрический	1.00	-
58	525091.72	1326518.78	Картометрический	1.00	-
59	525090.34	1326523.45	Картометрический	1.00	-
60	525075.13	1326518.88	Картометрический	1.00	-
61	525067.37	1326528.99	Картометрический	1.00	-
62	525066.02	1326538.09	Картометрический	1.00	-
63	525035.94	1326531.64	Картометрический	1.00	-
64	525044.92	1326495.76	Картометрический	1.00	-
65	525047.95	1326475.88	Картометрический	1.00	-
66	525062.04	1326479.62	Картометрический	1.00	-
67	525090.50	1326487.88	Картометрический	1.00	-
55	525099.59	1326491.79	Картометрический	1.00	-
68	524293.26	1326033.83	Картометрический	1.00	-
69	524296.58	1326048.23	Картометрический	1.00	-
70	524308.00	1326097.77	Картометрический	1.00	-
71	524249.13	1326103.89	Картометрический	1.00	-
72	524247.72	1326090.08	Картометрический	1.00	-

1	2	3	4	5	6
73	524244.02	1326090.07	Картометрический	1.00	-
74	524242.57	1326063.66	Картометрический	1.00	-
75	524235.91	1326064.15	Картометрический	1.00	-
76	524235.05	1326053.94	Картометрический	1.00	-
77	524225.26	1326054.05	Картометрический	1.00	-
78	524227.15	1326018.12	Картометрический	1.00	-
79	524225.99	1325962.07	Картометрический	1.00	-
80	524261.56	1325958.30	Картометрический	1.00	-
81	524262.05	1325963.99	Картометрический	1.00	-
82	524263.09	1325964.05	Картометрический	1.00	-
83	524267.61	1325974.50	Картометрический	1.00	-
84	524273.37	1325987.79	Картометрический	1.00	-
68	524293.26	1326033.83	Картометрический	1.00	-
85	523933.03	1325810.25	Картометрический	1.00	-
86	523931.51	1325832.36	Картометрический	1.00	-
87	523925.80	1325939.68	Картометрический	1.00	-
88	523914.78	1326102.34	Картометрический	1.00	-
89	523911.19	1326148.73	Картометрический	1.00	-
90	523904.92	1326208.64	Картометрический	1.00	-
91	523894.07	1326208.87	Картометрический	1.00	-
92	523881.10	1326210.40	Картометрический	1.00	-
93	523847.19	1326213.08	Картометрический	1.00	-
94	523846.35	1326160.90	Картометрический	1.00	-
95	523896.71	1326156.37	Картометрический	1.00	-
96	523900.35	1326100.88	Картометрический	1.00	-
97	523897.95	1326089.26	Картометрический	1.00	-
98	523858.18	1326088.59	Картометрический	1.00	-
99	523858.08	1326098.93	Картометрический	1.00	-
100	523828.99	1326104.84	Картометрический	1.00	-
101	523818.51	1326026.17	Картометрический	1.00	-
102	523789.86	1326015.99	Картометрический	1.00	-
103	523684.74	1326001.40	Картометрический	1.00	-
104	523678.14	1326000.32	Картометрический	1.00	-
105	523686.23	1325940.49	Картометрический	1.00	-
106	523694.13	1325938.60	Картометрический	1.00	-
107	523772.16	1325945.38	Картометрический	1.00	-
108	523776.11	1325828.44	Картометрический	1.00	-
109	523874.43	1325825.24	Картометрический	1.00	-
110	523874.42	1325823.93	Картометрический	1.00	-
111	523874.79	1325817.35	Картометрический	1.00	-
112	523875.09	1325805.43	Картометрический	1.00	-
113	523896.04	1325807.06	Картометрический	1.00	-
114	523902.34	1325807.95	Картометрический	1.00	-
115	523920.66	1325809.35	Картометрический	1.00	-
116	523920.82	1325809.32	Картометрический	1.00	-
85	523933.03	1325810.25	Картометрический	1.00	-

1	2	3	4	5	6
117	523782.41	1326161.92	Картометрический	1.00	-
118	523784.19	1326199.25	Картометрический	1.00	-
119	523787.58	1326259.13	Картометрический	1.00	-
120	523787.58	1326276.29	Картометрический	1.00	-
121	523783.71	1326278.41	Картометрический	1.00	-
122	523762.96	1326280.53	Картометрический	1.00	-
123	523761.74	1326300.50	Картометрический	1.00	-
124	523761.39	1326318.56	Картометрический	1.00	-
125	523760.64	1326325.39	Картометрический	1.00	-
126	523760.09	1326330.60	Картометрический	1.00	-
127	523759.98	1326334.94	Картометрический	1.00	-
128	523755.21	1326368.06	Картометрический	1.00	-
129	523755.11	1326369.25	Картометрический	1.00	-
130	523725.19	1326367.52	Картометрический	1.00	-
131	523728.53	1326337.78	Картометрический	1.00	-
132	523728.95	1326329.87	Картометрический	1.00	-
133	523730.14	1326321.69	Картометрический	1.00	-
134	523731.02	1326314.73	Картометрический	1.00	-
135	523733.09	1326297.88	Картометрический	1.00	-
136	523731.08	1326297.87	Картометрический	1.00	-
137	523724.09	1326295.45	Картометрический	1.00	-
138	523716.07	1326295.16	Картометрический	1.00	-
139	523690.82	1326291.50	Картометрический	1.00	-
140	523673.61	1326362.91	Картометрический	1.00	-
141	523657.79	1326361.21	Картометрический	1.00	-
142	523657.92	1326353.97	Картометрический	1.00	-
143	523659.11	1326347.95	Картометрический	1.00	-
144	523669.07	1326306.20	Картометрический	1.00	-
145	523676.65	1326272.02	Картометрический	1.00	-
146	523686.07	1326228.05	Картометрический	1.00	-
147	523687.50	1326214.69	Картометрический	1.00	-
148	523688.24	1326181.69	Картометрический	1.00	-
149	523689.77	1326178.21	Картометрический	1.00	-
150	523692.90	1326174.37	Картометрический	1.00	-
151	523696.70	1326173.05	Картометрический	1.00	-
152	523695.85	1326164.01	Картометрический	1.00	-
117	523782.41	1326161.92	Картометрический	1.00	-
153	523737.93	1326245.54	Картометрический	1.00	-
154	523733.73	1326287.66	Картометрический	1.00	-
155	523676.69	1326279.98	Картометрический	1.00	-
156	523680.75	1326262.45	Картометрический	1.00	-
157	523681.13	1326260.88	Картометрический	1.00	-
158	523685.61	1326237.61	Картометрический	1.00	-
159	523696.50	1326239.03	Картометрический	1.00	-
160	523735.97	1326245.17	Картометрический	1.00	-
153	523737.93	1326245.54	Картометрический	1.00	-

1	2	3	4	5	6
161	523660.46	1325940.24	Картометрический	1.00	-
162	523664.61	1325943.63	Картометрический	1.00	-
163	523668.15	1325947.07	Картометрический	1.00	-
164	523664.58	1325988.41	Картометрический	1.00	-
165	523661.52	1326008.06	Картометрический	1.00	-
166	523661.82	1326031.22	Картометрический	1.00	-
167	523663.55	1326073.79	Картометрический	1.00	-
168	523668.28	1326111.54	Картометрический	1.00	-
169	523677.43	1326172.36	Картометрический	1.00	-
170	523677.44	1326191.46	Картометрический	1.00	-
171	523664.45	1326190.06	Картометрический	1.00	-
172	523662.31	1326220.24	Картометрический	1.00	-
173	523673.98	1326221.47	Картометрический	1.00	-
174	523667.72	1326253.47	Картометрический	1.00	-
175	523666.62	1326255.68	Картометрический	1.00	-
176	523662.72	1326257.23	Картометрический	1.00	-
177	523662.08	1326263.83	Картометрический	1.00	-
178	523656.99	1326264.73	Картометрический	1.00	-
179	523607.40	1326258.32	Картометрический	1.00	-
180	523596.47	1326257.66	Картометрический	1.00	-
181	523597.04	1326261.05	Картометрический	1.00	-
182	523594.64	1326273.47	Картометрический	1.00	-
183	523592.99	1326283.28	Картометрический	1.00	-
184	523591.55	1326293.12	Картометрический	1.00	-
185	523594.71	1326294.27	Картометрический	1.00	-
186	523616.79	1326300.82	Картометрический	1.00	-
187	523613.78	1326322.40	Картометрический	1.00	-
188	523609.19	1326346.60	Картометрический	1.00	-
189	523604.18	1326369.02	Картометрический	1.00	-
190	523538.96	1326365.08	Картометрический	1.00	-
191	523537.21	1326363.93	Картометрический	1.00	-
192	523530.17	1326363.28	Картометрический	1.00	-
193	523526.92	1326364.17	Картометрический	1.00	-
194	523517.97	1326367.43	Картометрический	1.00	-
195	523494.67	1326365.98	Картометрический	1.00	-
196	523496.19	1326355.89	Картометрический	1.00	-
197	523498.95	1326350.38	Картометрический	1.00	-
198	523493.96	1326349.70	Картометрический	1.00	-
199	523494.63	1326349.27	Картометрический	1.00	-
200	523505.64	1326325.78	Картометрический	1.00	-
201	523518.43	1326298.50	Картометрический	1.00	-
202	523524.26	1326285.62	Картометрический	1.00	-
203	523530.47	1326271.94	Картометрический	1.00	-
204	523532.82	1326266.77	Картометрический	1.00	-
205	523534.78	1326262.14	Картометрический	1.00	-
206	523508.14	1326257.88	Картометрический	1.00	-
207	523512.73	1326245.67	Картометрический	1.00	-
208	523483.32	1326238.88	Картометрический	1.00	-

1	2	3	4	5	6
209	523483.54	1326237.86	Картометрический	1.00	-
210	523484.80	1326231.89	Картометрический	1.00	-
211	523496.90	1326174.72	Картометрический	1.00	-
212	523501.16	1326154.62	Картометрический	1.00	-
213	523529.58	1326142.58	Картометрический	1.00	-
214	523540.60	1326110.28	Картометрический	1.00	-
215	523555.03	1326073.33	Картометрический	1.00	-
216	523570.99	1326080.01	Картометрический	1.00	-
217	523630.37	1326095.95	Картометрический	1.00	-
218	523631.53	1326089.05	Картометрический	1.00	-
219	523635.43	1326065.93	Картометрический	1.00	-
220	523640.51	1326035.84	Картометрический	1.00	-
221	523607.63	1326020.83	Картометрический	1.00	-
222	523602.95	1326030.57	Картометрический	1.00	-
223	523588.13	1326021.46	Картометрический	1.00	-
224	523584.03	1326018.95	Картометрический	1.00	-
225	523589.93	1326008.59	Картометрический	1.00	-
226	523594.83	1325999.26	Картометрический	1.00	-
227	523611.75	1325963.65	Картометрический	1.00	-
228	523586.81	1325951.21	Картометрический	1.00	-
229	523584.10	1325949.93	Картометрический	1.00	-
230	523575.28	1325945.77	Картометрический	1.00	-
231	523566.10	1325936.51	Картометрический	1.00	-
232	523572.82	1325924.30	Картометрический	1.00	-
233	523573.68	1325922.74	Картометрический	1.00	-
234	523587.31	1325898.69	Картометрический	1.00	-
235	523602.81	1325905.65	Картометрический	1.00	-
161	523660.46	1325940.24	Картометрический	1.00	-
236	523278.80	1326189.47	Картометрический	1.00	-
237	523290.52	1326210.64	Картометрический	1.00	-
238	523308.14	1326238.67	Картометрический	1.00	-
239	523271.36	1326267.88	Картометрический	1.00	-
240	523258.19	1326278.24	Картометрический	1.00	-
241	523256.86	1326279.73	Картометрический	1.00	-
242	523250.77	1326285.37	Картометрический	1.00	-
243	523226.82	1326258.29	Картометрический	1.00	-
244	523188.75	1326211.24	Картометрический	1.00	-
245	523176.66	1326197.05	Картометрический	1.00	-
246	523167.70	1326183.66	Картометрический	1.00	-
247	523183.06	1326169.87	Картометрический	1.00	-
248	523188.59	1326165.62	Картометрический	1.00	-
249	523201.33	1326179.67	Картометрический	1.00	-
250	523205.04	1326184.29	Картометрический	1.00	-
251	523202.35	1326190.16	Картометрический	1.00	-
252	523205.88	1326196.17	Картометрический	1.00	-
253	523203.01	1326198.48	Картометрический	1.00	-
254	523210.98	1326210.45	Картометрический	1.00	-

1	2	3	4	5	6
255	523219.03	1326211.51	Картометрический	1.00	-
256	523226.86	1326204.70	Картометрический	1.00	-
257	523239.00	1326189.19	Картометрический	1.00	-
258	523263.98	1326168.45	Картометрический	1.00	-
236	523278.80	1326189.47	Картометрический	1.00	-
259	521817.57	1327912.04	Картометрический	1.00	-
260	521836.76	1327944.58	Картометрический	1.00	-
261	521803.86	1327974.77	Картометрический	1.00	-
262	521772.50	1327954.20	Картометрический	1.00	-
263	521759.80	1327964.69	Картометрический	1.00	-
264	521747.17	1327950.57	Картометрический	1.00	-
265	521739.69	1327931.28	Картометрический	1.00	-
266	521763.42	1327929.80	Картометрический	1.00	-
267	521783.96	1327925.38	Картометрический	1.00	-
259	521817.57	1327912.04	Картометрический	1.00	-

3. Сведения о характерных точках части (частей) границы объекта

Обозначение характерных точек части границы	Координаты, м		Метод определения координат характерной точки	Средняя квадратическая погрешность положения характерной точки (Mt), м	Описание обозначения точки на местности (при наличии)
	X	Y			
1	2	3	4	5	6
Часть №					
-	-	-	-	-	-

План границ объекта

Схема расположения листов плана границ объекта

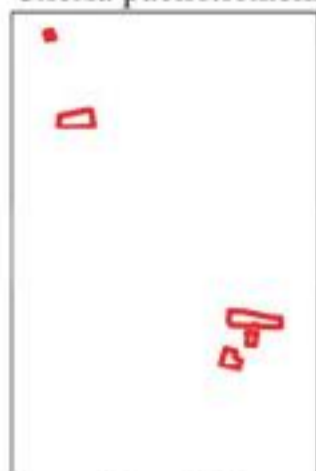

Лист №1

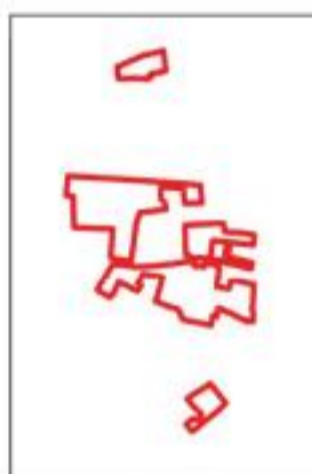

Лист №2

Лист №3



Масштаб 1:25000

Используемые условные знаки и обозначения:



границы территориальной зоны

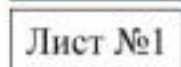

область и номер листа плана границ объекта

Заместитель руководителя БУВО «Нормативно-проектный центр»

Подпись  А.В. Ромашов Дата « 14 » февраля 2020 г.

Место для оттиска печати (при наличии) лица, составившего описание местоположения границ объекта



План границ объекта

Лист №1



Используемые условные знаки и обозначения:



границы территориальной зоны

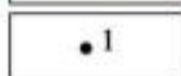

характерная точка границ территориальной зоны

Заместитель руководителя БУВО «Нормативно-проектный центр»

Подпись  А.В. Ромашов Дата « 14 » февраля 2020 г.

Место для оттиска печати (при наличии) лица, составившего описание местоположения границ объекта



План границ объекта

Лист №2

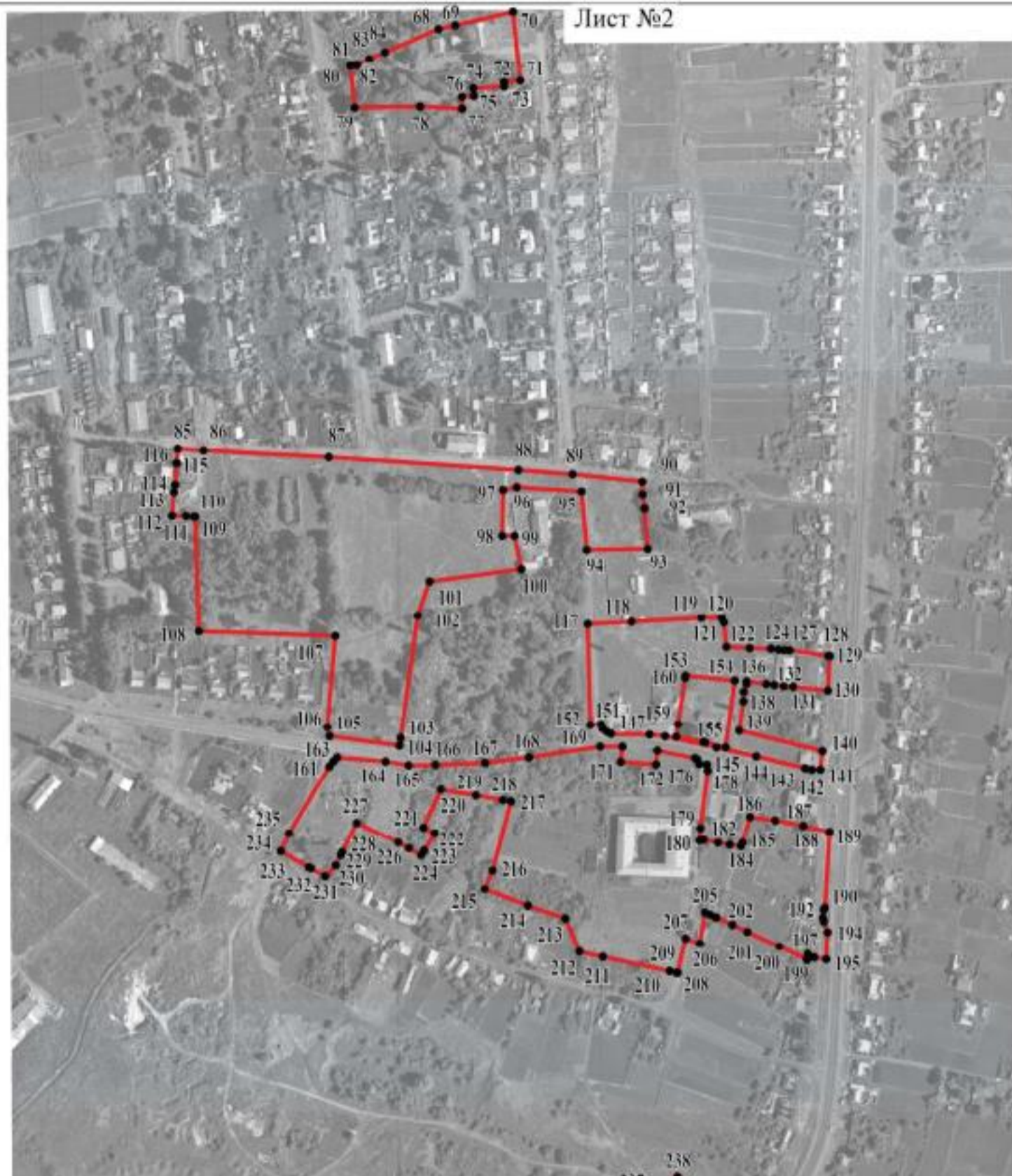

Масштаб 1:5000

Используемые условные знаки и обозначения:



границы территориальной зоны

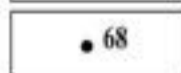

• 68

характерная точка границ территориальной зоны

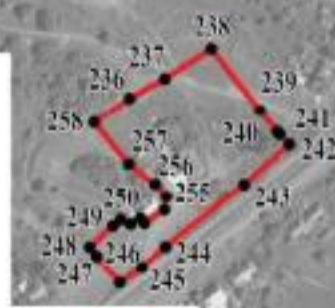

Заместитель руководителя БУВО «Нормативно-проектный центр»

Подпись  А.В. Ромашов Дата « 14 » февраля 2020 г.

Место для оттиска печати (при наличии) лица, составившего описание местоположения границ объекта



План границ объекта

Лист №3



Масштаб 1:2000

Используемые условные знаки и обозначения:



границы территориальной зоны



характерная точка границ территориальной зоны

Заместитель руководителя БУВО «Нормативно-проектный центр»

Подпись  А.В. Ромашов Дата « 14 » февраля 2020 г.

Место для оттиска печати (при наличии) лица, составившего описание местоположения границ объекта



ОПИСАНИЕ МЕСТОПОЛОЖЕНИЯ ГРАНИЦ

Производственная зона – П1

(наименование объекта, местоположение границ которого описано
(далее - объект))

Раздел 1

Сведения об объекте		
№ п/п	Характеристики объекта	Описание характеристик
1	2	3
1	Местоположение объекта	Воронежская область, Новоусманский муниципальный район, Орловское сельское поселение, село Орлово
2	Площадь объекта ± величина погрешности определения площади ($P \pm \Delta P$)	502992+/-2482 м ²
3	Иные характеристики объекта	

Сведения о местоположении границ объекта					
1. Система координат: МСК - 36, зона 1					
2. Сведения о характерных точках границ объекта					
Обозначение характерных точек границ	Координаты, м		Метод определения координат характерной точки	Средняя квадратическая погрешность положения характерной точки (Mt), м	Описание обозначения точки на местности (при наличии)
	X	Y			
1	2	3	4	5	6
1	524952.33	1325266.84	Картометрический	1.00	-
2	524953.69	1325270.49	Картометрический	1.00	-
3	524964.44	1325347.84	Картометрический	1.00	-
4	524926.10	1325443.54	Картометрический	1.00	-
5	524903.30	1325539.15	Картометрический	1.00	-
6	524924.32	1325600.96	Картометрический	1.00	-
7	524986.93	1325696.05	Картометрический	1.00	-
8	525072.57	1325736.81	Картометрический	1.00	-
9	525098.78	1325801.16	Картометрический	1.00	-
10	525112.37	1325898.25	Картометрический	1.00	-
11	525036.60	1325911.62	Картометрический	1.00	-
12	524862.82	1325951.27	Картометрический	1.00	-
13	524765.20	1325946.08	Картометрический	1.00	-
14	524692.14	1325952.36	Картометрический	1.00	-
15	524408.76	1326027.01	Картометрический	1.00	-
16	524358.09	1325802.54	Картометрический	1.00	-
17	524395.17	1325788.50	Картометрический	1.00	-
18	524397.94	1325778.89	Картометрический	1.00	-
19	524394.69	1325730.13	Картометрический	1.00	-
20	524339.47	1325497.57	Картометрический	1.00	-
21	524255.45	1325512.16	Картометрический	1.00	-
22	524181.13	1325189.90	Картометрический	1.00	-
1	524952.33	1325266.84	Картометрический	1.00	-
23	523904.92	1326208.64	Картометрический	1.00	-
24	523904.15	1326234.91	Картометрический	1.00	-
25	523904.43	1326256.57	Картометрический	1.00	-
26	523903.17	1326297.88	Картометрический	1.00	-
27	523879.45	1326299.72	Картометрический	1.00	-
28	523858.77	1326297.23	Картометрический	1.00	-
29	523845.65	1326297.39	Картометрический	1.00	-
30	523847.68	1326239.98	Картометрический	1.00	-
31	523847.42	1326218.71	Картометрический	1.00	-
32	523847.19	1326213.08	Картометрический	1.00	-

1	2	3	4	5	6
33	523881.10	1326210.40	Картометрический	1.00	-
34	523894.07	1326208.87	Картометрический	1.00	-
23	523904.92	1326208.64	Картометрический	1.00	-
35	522117.54	1325270.62	Картометрический	1.00	-
36	522125.78	1325276.35	Картометрический	1.00	-
37	522127.93	1325278.38	Картометрический	1.00	-
38	522111.77	1325305.85	Картометрический	1.00	-
39	522108.14	1325309.87	Картометрический	1.00	-
40	522095.74	1325324.41	Картометрический	1.00	-
41	522083.34	1325339.46	Картометрический	1.00	-
42	522069.26	1325354.19	Картометрический	1.00	-
43	522065.14	1325325.22	Картометрический	1.00	-
44	522055.57	1325257.84	Картометрический	1.00	-
45	522054.37	1325249.40	Картометрический	1.00	-
46	522064.95	1325232.54	Картометрический	1.00	-
47	522076.13	1325239.32	Картометрический	1.00	-
35	522117.54	1325270.62	Картометрический	1.00	-

3. Сведения о характерных точках части (частей) границы объекта



Обозначение характерных точек части границы	Координаты, м		Метод определения координат характерной точки	Средняя квадратическая погрешность положения характерной точки (Mt), м	Описание обозначения точки на местности (при наличии)
	X	Y			
1	2	3	4	5	6
Часть №					
-	-	-	-	-	-

План границ объекта



Используемые условные знаки и обозначения:

Масштаб 1:10000

- | | |
|---|---|
|  | границы территориальной зоны |
|  | границы муниципального образования |
|  | характерная точка границ территориальной зоны |

Заместитель, руководитель БУНО «Нормативно-проектный центр»

Подпись  А.В. Ромашов Дата « 14 » февраля 2020 г.

Место для оттиска печати (или подписи) лица, составившего описание местоположения границ объекта



ОПИСАНИЕ МЕСТОПОЛОЖЕНИЯ ГРАНИЦ

Производственно-коммунальная зона – П2

(наименование объекта, местоположение границ которого описано
(далее - объект))

Раздел 1

Сведения об объекте		
№ п/п	Характеристики объекта	Описание характеристик
1	2	3
1	Местоположение объекта	Воронежская область, Новоусманский муниципальный район, Орловское сельское поселение, село Орлово
2	Площадь объекта ± величина погрешности определения площади ($P \pm \Delta P$)	9480+/-341 м ²
3	Иные характеристики объекта	

Сведения о местоположении границ объекта					
1. Система координат: МСК - 36, зона 1					
2. Сведения о характерных точках границ объекта					
Обозначение характерных точек границ	Координаты, м		Метод определения координат характерной точки	Средняя квадратическая погрешность положения характерной точки (Mt), м	Описание обозначения точки на местности (при наличии)
	X	Y			
1	2	3	4	5	6
1	523897.95	1326089.26	Картометрический	1.00	-
2	523900.35	1326100.88	Картометрический	1.00	-
3	523896.71	1326156.37	Картометрический	1.00	-
4	523846.35	1326160.90	Картометрический	1.00	-
5	523834.32	1326160.64	Картометрический	1.00	-
6	523832.54	1326137.84	Картометрический	1.00	-
7	523832.55	1326133.53	Картометрический	1.00	-
8	523831.77	1326127.28	Картометрический	1.00	-
9	523830.80	1326119.15	Картометрический	1.00	-
10	523828.99	1326104.84	Картометрический	1.00	-
11	523858.08	1326098.93	Картометрический	1.00	-
12	523858.18	1326088.59	Картометрический	1.00	-
1	523897.95	1326089.26	Картометрический	1.00	-
13	523656.99	1326264.73	Картометрический	1.00	-
14	523662.08	1326263.83	Картометрический	1.00	-
15	523664.63	1326264.87	Картометрический	1.00	-
16	523665.71	1326266.41	Картометрический	1.00	-
17	523664.13	1326274.03	Картометрический	1.00	-
18	523659.67	1326277.84	Картометрический	1.00	-
19	523658.80	1326284.83	Картометрический	1.00	-
20	523661.05	1326288.14	Картометрический	1.00	-
21	523644.77	1326351.75	Картометрический	1.00	-
22	523642.07	1326358.37	Картометрический	1.00	-
23	523636.09	1326368.93	Картометрический	1.00	-
24	523620.56	1326368.42	Картометрический	1.00	-
25	523609.72	1326369.37	Картометрический	1.00	-
26	523604.18	1326369.02	Картометрический	1.00	-
27	523609.19	1326346.60	Картометрический	1.00	-
28	523613.78	1326322.40	Картометрический	1.00	-
29	523616.79	1326300.82	Картометрический	1.00	-
30	523594.71	1326294.27	Картометрический	1.00	-
31	523591.55	1326293.12	Картометрический	1.00	-
32	523592.99	1326283.28	Картометрический	1.00	-

1	2	3	4	5	6
33	523594.64	1326273.47	Картометрический	1.00	-
34	523597.04	1326261.05	Картометрический	1.00	-
35	523596.47	1326257.66	Картометрический	1.00	-
36	523607.40	1326258.32	Картометрический	1.00	-
13	523656.99	1326264.73	Картометрический	1.00	-
3. Сведения о характерных точках части (частей) границы объекта					
Обозначение характерных точек части границы	Координаты, м		Метод определения координат характерной точки	Средняя квадратическая погрешность положения характерной точки (Mt), м	Описание обозначения точки на местности (при наличии)
	X	Y			
1	2	3	4	5	6
Часть №					
-	-	-	-	-	-

План границ объекта



Масштаб 1:2000

Используемые условные знаки и обозначения:



границы территориальной зоны



характерная точка границ территориальной зоны

Заместитель руководителя БУВО «Нормативно-проектный центр»

Подпись  А.В. Ромашов Дата « 14 » февраля 2020 г.

Место для оттиска печати (при наличии) лица, составившего описание местоположения границ объекта



ОПИСАНИЕ МЕСТОПОЛОЖЕНИЯ ГРАНИЦ

Зона улиц, дорог, инженерной и транспортной инфраструктуры – ИТ1

 (наименование объекта, местоположение границ которого описано
 (далее - объект))

Раздел 1

Сведения об объекте		
№ п/п	Характеристики объекта	Описание характеристик
1	2	3
1	Местоположение объекта	Воронежская область, Новоусманский муниципальный район, Орловское сельское поселение, село Орлово
2	Площадь объекта \pm величина погрешности определения площади ($P \pm \Delta P$)	192231 \pm -1535 м ²
3	Иные характеристики объекта	

Сведения о местоположении границ объекта

1. Система координат: МСК - 36, зона 1

2. Сведения о характерных точках границ объекта

Обозначение характерных точек границ	Координаты, м		Метод определения координат характерной точки	Средняя квадратическая погрешность положения характерной точки (Mt), м	Описание обозначения точки на местности (при наличии)
	X	Y			
1	2	3	4	5	6
1	526281.13	1325768.12	Картометрический	1.00	-
2	526291.36	1325776.75	Картометрический	1.00	-
3	526269.78	1325795.23	Картометрический	1.00	-
4	526250.72	1325818.64	Картометрический	1.00	-
5	526233.34	1325846.24	Картометрический	1.00	-
6	526202.64	1325890.57	Картометрический	1.00	-
7	526178.07	1325922.89	Картометрический	1.00	-
8	526165.27	1325933.61	Картометрический	1.00	-
9	526147.88	1325945.23	Картометрический	1.00	-
10	526146.28	1325952.86	Картометрический	1.00	-
11	526140.86	1325953.50	Картометрический	1.00	-
12	526137.42	1325949.89	Картометрический	1.00	-
13	526134.67	1325949.61	Картометрический	1.00	-
14	526099.48	1325963.55	Картометрический	1.00	-
15	526063.15	1325978.91	Картометрический	1.00	-
16	526039.96	1325988.84	Картометрический	1.00	-
17	526012.32	1326000.51	Картометрический	1.00	-
18	525987.35	1326013.13	Картометрический	1.00	-
19	525971.35	1326023.77	Картометрический	1.00	-
20	525956.63	1326035.21	Картометрический	1.00	-
21	525928.93	1326061.79	Картометрический	1.00	-
22	525897.55	1326092.00	Картометрический	1.00	-
23	525867.24	1326122.24	Картометрический	1.00	-
24	525853.14	1326136.29	Картометрический	1.00	-
25	525830.04	1326158.79	Картометрический	1.00	-
26	525811.50	1326172.11	Картометрический	1.00	-
27	525797.73	1326184.12	Картометрический	1.00	-
28	525797.32	1326186.59	Картометрический	1.00	-
29	525800.30	1326189.92	Картометрический	1.00	-
30	525798.39	1326196.12	Картометрический	1.00	-
31	525783.17	1326196.67	Картометрический	1.00	-
32	525772.65	1326203.84	Картометрический	1.00	-
33	525757.89	1326211.64	Картометрический	1.00	-
34	525732.66	1326218.47	Картометрический	1.00	-

1	2	3	4	5	6
35	525701.26	1326223.45	Картометрический	1.00	-
36	525653.16	1326231.97	Картометрический	1.00	-
37	525639.67	1326235.29	Картометрический	1.00	-
38	525616.92	1326248.91	Картометрический	1.00	-
39	525596.24	1326265.27	Картометрический	1.00	-
40	525547.54	1326304.01	Картометрический	1.00	-
41	525507.31	1326335.85	Картометрический	1.00	-
42	525460.78	1326375.51	Картометрический	1.00	-
43	525436.70	1326395.69	Картометрический	1.00	-
44	525391.18	1326434.50	Картометрический	1.00	-
45	525351.57	1326466.17	Картометрический	1.00	-
46	525347.69	1326469.37	Картометрический	1.00	-
47	525329.31	1326483.44	Картометрический	1.00	-
48	525313.47	1326490.25	Картометрический	1.00	-
49	525285.44	1326499.03	Картометрический	1.00	-
50	525251.94	1326502.65	Картометрический	1.00	-
51	525232.24	1326503.16	Картометрический	1.00	-
52	525209.96	1326502.22	Картометрический	1.00	-
53	525207.00	1326502.09	Картометрический	1.00	-
54	525195.86	1326501.52	Картометрический	1.00	-
55	525186.72	1326499.90	Картометрический	1.00	-
56	525173.25	1326503.07	Картометрический	1.00	-
57	525170.38	1326506.97	Картометрический	1.00	-
58	525169.22	1326512.20	Картометрический	1.00	-
59	525168.92	1326513.55	Картометрический	1.00	-
60	525168.62	1326519.76	Картометрический	1.00	-
61	525167.67	1326539.62	Картометрический	1.00	-
62	525166.35	1326567.25	Картометрический	1.00	-
63	525166.33	1326568.42	Картометрический	1.00	-
64	525166.30	1326570.32	Картометрический	1.00	-
65	525168.62	1326571.35	Картометрический	1.00	-
66	525170.48	1326575.55	Картометрический	1.00	-
67	525170.39	1326582.99	Картометрический	1.00	-
68	525168.52	1326587.31	Картометрический	1.00	-
69	525164.91	1326590.26	Картометрический	1.00	-
70	525164.54	1326604.18	Картометрический	1.00	-
71	525163.95	1326631.15	Картометрический	1.00	-
72	525163.50	1326657.87	Картометрический	1.00	-
73	525157.65	1326861.22	Картометрический	1.00	-
74	525158.82	1327161.09	Картометрический	1.00	-
75	525168.04	1327196.57	Картометрический	1.00	-
76	525169.38	1327254.17	Картометрический	1.00	-
77	525153.30	1327267.78	Картометрический	1.00	-
78	525147.59	1327268.15	Картометрический	1.00	-
79	525144.07	1327268.38	Картометрический	1.00	-
80	525141.89	1327268.52	Картометрический	1.00	-
81	525133.64	1327256.94	Картометрический	1.00	-
82	525130.49	1327189.55	Картометрический	1.00	-

1	2	3	4	5	6
83	525129.50	1327168.21	Картометрический	1.00	-
84	525128.56	1327164.22	Картометрический	1.00	-
85	525124.98	1327161.60	Картометрический	1.00	-
86	525119.55	1327161.06	Картометрический	1.00	-
87	525119.26	1327151.65	Картометрический	1.00	-
88	525119.12	1327147.10	Картометрический	1.00	-
89	525125.86	1327146.10	Картометрический	1.00	-
90	525130.58	1327142.16	Картометрический	1.00	-
91	525131.77	1327138.12	Картометрический	1.00	-
92	525138.70	1326859.00	Картометрический	1.00	-
93	525146.20	1326584.96	Картометрический	1.00	-
94	525147.06	1326553.90	Картометрический	1.00	-
95	525145.68	1326533.13	Картометрический	1.00	-
96	525136.77	1326515.71	Картометрический	1.00	-
97	525119.75	1326500.43	Картометрический	1.00	-
98	525099.59	1326491.79	Картометрический	1.00	-
99	525090.50	1326487.88	Картометрический	1.00	-
100	525062.04	1326479.62	Картометрический	1.00	-
101	525047.95	1326475.88	Картометрический	1.00	-
102	525002.20	1326463.72	Картометрический	1.00	-
103	524898.03	1326436.78	Картометрический	1.00	-
104	524851.12	1326427.75	Картометрический	1.00	-
105	524793.76	1326422.97	Картометрический	1.00	-
106	524685.46	1326421.88	Картометрический	1.00	-
107	524662.68	1326421.65	Картометрический	1.00	-
108	524605.99	1326420.91	Картометрический	1.00	-
109	524337.61	1326417.40	Картометрический	1.00	-
110	524248.85	1326416.15	Картометрический	1.00	-
111	524106.75	1326414.16	Картометрический	1.00	-
112	523995.68	1326412.54	Картометрический	1.00	-
113	523854.59	1326406.09	Картометрический	1.00	-
114	523844.17	1326406.91	Картометрический	1.00	-
115	523842.35	1326411.16	Картометрический	1.00	-
116	523840.34	1326417.04	Картометрический	1.00	-
117	523827.79	1326416.59	Картометрический	1.00	-
118	523826.33	1326410.84	Картометрический	1.00	-
119	523824.53	1326406.04	Картометрический	1.00	-
120	523821.73	1326403.98	Картометрический	1.00	-
121	523787.45	1326402.32	Картометрический	1.00	-
122	523782.63	1326405.66	Картометрический	1.00	-
123	523779.90	1326412.19	Картометрический	1.00	-
124	523778.23	1326418.72	Картометрический	1.00	-
125	523754.10	1326417.81	Картометрический	1.00	-
126	523752.88	1326412.19	Картометрический	1.00	-
127	523749.39	1326405.36	Картометрический	1.00	-
128	523743.36	1326402.48	Картометрический	1.00	-
129	523712.63	1326404.19	Картометрический	1.00	-
130	523693.86	1326400.32	Картометрический	1.00	-

1	2	3	4	5	6
131	523679.22	1326398.18	Картометрический	1.00	-
132	523419.58	1326385.53	Картометрический	1.00	-
133	523377.25	1326383.47	Картометрический	1.00	-
134	523357.40	1326379.60	Картометрический	1.00	-
135	523349.20	1326375.92	Картометрический	1.00	-
136	523280.38	1326348.64	Картометрический	1.00	-
137	523274.89	1326348.39	Картометрический	1.00	-
138	523270.09	1326351.40	Картометрический	1.00	-
139	523262.53	1326360.42	Картометрический	1.00	-
140	523255.51	1326355.73	Картометрический	1.00	-
141	523255.21	1326356.12	Картометрический	1.00	-
142	523232.96	1326390.78	Картометрический	1.00	-
143	523208.98	1326428.85	Картометрический	1.00	-
144	523175.07	1326491.97	Картометрический	1.00	-
145	523160.62	1326519.56	Картометрический	1.00	-
146	523137.95	1326571.20	Картометрический	1.00	-
147	523112.95	1326631.68	Картометрический	1.00	-
148	523100.75	1326652.66	Картометрический	1.00	-
149	523091.52	1326664.03	Картометрический	1.00	-
150	523069.44	1326689.59	Картометрический	1.00	-
151	523037.42	1326724.24	Картометрический	1.00	-
152	523003.48	1326764.73	Картометрический	1.00	-
153	522968.75	1326807.37	Картометрический	1.00	-
154	522909.22	1326880.48	Картометрический	1.00	-
155	522875.87	1326923.69	Картометрический	1.00	-
156	522823.35	1326994.19	Картометрический	1.00	-
157	522784.45	1327046.37	Картометрический	1.00	-
158	522750.45	1327089.86	Картометрический	1.00	-
159	522717.83	1327135.00	Картометрический	1.00	-
160	522699.97	1327156.93	Картометрический	1.00	-
161	522685.50	1327174.22	Картометрический	1.00	-
162	522670.54	1327190.77	Картометрический	1.00	-
163	522657.65	1327202.27	Картометрический	1.00	-
164	522622.07	1327235.33	Картометрический	1.00	-
165	522600.74	1327251.17	Картометрический	1.00	-
166	522581.22	1327265.64	Картометрический	1.00	-
167	522557.56	1327281.13	Картометрический	1.00	-
168	522551.44	1327284.86	Картометрический	1.00	-
169	522542.59	1327282.13	Картометрический	1.00	-
170	522515.81	1327273.87	Картометрический	1.00	-
171	522523.73	1327270.88	Картометрический	1.00	-
172	522534.46	1327265.26	Картометрический	1.00	-
173	522556.50	1327255.22	Картометрический	1.00	-
174	522574.11	1327244.68	Картометрический	1.00	-
175	522575.51	1327242.55	Картометрический	1.00	-
176	522572.96	1327239.66	Картометрический	1.00	-
177	522578.51	1327232.55	Картометрический	1.00	-
178	522587.64	1327235.00	Картометрический	1.00	-

1	2	3	4	5	6
179	522595.89	1327232.93	Картометрический	1.00	-
180	522619.59	1327213.84	Картометрический	1.00	-
181	522641.58	1327194.73	Картометрический	1.00	-
182	522653.81	1327182.21	Картометрический	1.00	-
183	522670.41	1327165.20	Картометрический	1.00	-
184	522700.93	1327123.71	Картометрический	1.00	-
185	522723.79	1327092.60	Картометрический	1.00	-
186	522768.96	1327037.96	Картометрический	1.00	-
187	522769.75	1327034.01	Картометрический	1.00	-
188	522767.45	1327030.67	Картометрический	1.00	-
189	522771.09	1327023.45	Картометрический	1.00	-
190	522779.04	1327022.11	Картометрический	1.00	-
191	522784.27	1327019.88	Картометрический	1.00	-
192	522818.91	1326975.20	Картометрический	1.00	-
193	522870.04	1326909.24	Картометрический	1.00	-
194	522881.59	1326894.17	Картометрический	1.00	-
195	522911.77	1326854.22	Картометрический	1.00	-
196	522931.03	1326828.68	Картометрический	1.00	-
197	522978.98	1326766.31	Картометрический	1.00	-
198	522980.07	1326761.94	Картометрический	1.00	-
199	522977.10	1326752.61	Картометрический	1.00	-
200	522983.49	1326746.77	Картометрический	1.00	-
201	522991.75	1326748.34	Картометрический	1.00	-
202	522995.92	1326747.29	Картометрический	1.00	-
203	523014.08	1326726.43	Картометрический	1.00	-
204	523044.71	1326693.00	Картометрический	1.00	-
205	523071.70	1326663.46	Картометрический	1.00	-
206	523086.68	1326645.78	Картометрический	1.00	-
207	523095.41	1326633.43	Картометрический	1.00	-
208	523100.56	1326623.40	Картометрический	1.00	-
209	523107.36	1326607.10	Картометрический	1.00	-
210	523122.05	1326571.42	Картометрический	1.00	-
211	523141.54	1326525.11	Картометрический	1.00	-
212	523161.81	1326483.61	Картометрический	1.00	-
213	523180.73	1326446.17	Картометрический	1.00	-
214	523181.89	1326439.87	Картометрический	1.00	-
215	523177.64	1326432.17	Картометрический	1.00	-
216	523181.46	1326422.04	Картометрический	1.00	-
217	523192.58	1326420.87	Картометрический	1.00	-
218	523229.88	1326359.12	Картометрический	1.00	-
219	523231.34	1326356.61	Картометрический	1.00	-
220	523235.84	1326345.00	Картометрический	1.00	-
221	523236.12	1326344.43	Картометрический	1.00	-
222	523236.74	1326343.20	Картометрический	1.00	-
223	523234.59	1326341.76	Картометрический	1.00	-
224	523242.04	1326329.84	Картометрический	1.00	-
225	523243.60	1326322.13	Картометрический	1.00	-
226	523241.19	1326315.21	Картометрический	1.00	-

1	2	3	4	5	6
227	523152.99	1326203.51	Картометрический	1.00	-
228	523028.51	1326045.09	Картометрический	1.00	-
229	522996.95	1326012.09	Картометрический	1.00	-
230	522966.62	1325986.26	Картометрический	1.00	-
231	522907.95	1325939.73	Картометрический	1.00	-
232	522657.99	1325743.15	Картометрический	1.00	-
233	522637.22	1325727.34	Картометрический	1.00	-
234	522437.02	1325556.61	Картометрический	1.00	-
235	522133.05	1325283.10	Картометрический	1.00	-
236	522127.93	1325278.38	Картометрический	1.00	-
237	522125.78	1325276.35	Картометрический	1.00	-
238	522117.54	1325270.62	Картометрический	1.00	-
239	522076.13	1325239.32	Картометрический	1.00	-
240	522064.95	1325232.54	Картометрический	1.00	-
241	522060.92	1325227.10	Картометрический	1.00	-
242	522055.87	1325219.76	Картометрический	1.00	-
243	521982.35	1325155.46	Картометрический	1.00	-
244	521861.13	1325046.32	Картометрический	1.00	-
245	521843.18	1325028.42	Картометрический	1.00	-
246	521858.32	1325012.41	Картометрический	1.00	-
247	522137.32	1325271.59	Картометрический	1.00	-
248	522139.29	1325273.41	Картометрический	1.00	-
249	522342.80	1325461.38	Картометрический	1.00	-
250	522536.16	1325629.75	Картометрический	1.00	-
251	522664.62	1325733.41	Картометрический	1.00	-
252	522664.96	1325733.69	Картометрический	1.00	-
253	522891.53	1325916.50	Картометрический	1.00	-
254	522993.91	1325999.96	Картометрический	1.00	-
255	523094.46	1326106.01	Картометрический	1.00	-
256	523170.51	1326206.54	Картометрический	1.00	-
257	523176.66	1326197.05	Картометрический	1.00	-
258	523188.75	1326211.24	Картометрический	1.00	-
259	523226.82	1326258.29	Картометрический	1.00	-
260	523250.77	1326285.37	Картометрический	1.00	-
261	523260.12	1326296.23	Картометрический	1.00	-
262	523273.28	1326309.17	Картометрический	1.00	-
263	523296.48	1326327.93	Картометрический	1.00	-
264	523344.95	1326345.11	Картометрический	1.00	-
265	523399.99	1326360.13	Картометрический	1.00	-
266	523494.67	1326365.98	Картометрический	1.00	-
267	523517.97	1326367.43	Картометрический	1.00	-
268	523526.92	1326364.17	Картометрический	1.00	-
269	523530.17	1326363.28	Картометрический	1.00	-
270	523537.21	1326363.93	Картометрический	1.00	-
271	523538.96	1326365.08	Картометрический	1.00	-
272	523604.18	1326369.02	Картометрический	1.00	-
273	523609.72	1326369.37	Картометрический	1.00	-
274	523620.56	1326368.42	Картометрический	1.00	-

1	2	3	4	5	6
275	523636.09	1326368.93	Картометрический	1.00	-
276	523642.07	1326358.37	Картометрический	1.00	-
277	523644.77	1326351.75	Картометрический	1.00	-
278	523661.05	1326288.14	Картометрический	1.00	-
279	523658.80	1326284.83	Картометрический	1.00	-
280	523659.67	1326277.84	Картометрический	1.00	-
281	523664.13	1326274.03	Картометрический	1.00	-
282	523665.71	1326266.41	Картометрический	1.00	-
283	523664.63	1326264.87	Картометрический	1.00	-
284	523662.08	1326263.83	Картометрический	1.00	-
285	523662.72	1326257.23	Картометрический	1.00	-
286	523666.62	1326255.68	Картометрический	1.00	-
287	523667.72	1326253.47	Картометрический	1.00	-
288	523673.98	1326221.47	Картометрический	1.00	-
289	523662.31	1326220.24	Картометрический	1.00	-
290	523664.45	1326190.06	Картометрический	1.00	-
291	523677.44	1326191.46	Картометрический	1.00	-
292	523677.43	1326172.36	Картометрический	1.00	-
293	523668.28	1326111.54	Картометрический	1.00	-
294	523663.55	1326073.79	Картометрический	1.00	-
295	523661.82	1326031.22	Картометрический	1.00	-
296	523661.52	1326008.06	Картометрический	1.00	-
297	523664.58	1325988.41	Картометрический	1.00	-
298	523668.15	1325947.07	Картометрический	1.00	-
299	523664.61	1325943.63	Картометрический	1.00	-
300	523660.46	1325940.24	Картометрический	1.00	-
301	523662.44	1325929.55	Картометрический	1.00	-
302	523666.52	1325928.99	Картометрический	1.00	-
303	523671.08	1325924.40	Картометрический	1.00	-
304	523681.22	1325867.47	Картометрический	1.00	-
305	523688.60	1325829.58	Картометрический	1.00	-
306	523700.70	1325738.57	Картометрический	1.00	-
307	523700.33	1325732.97	Картометрический	1.00	-
308	523693.02	1325726.55	Картометрический	1.00	-
309	523696.32	1325711.88	Картометрический	1.00	-
310	523703.21	1325716.19	Картометрический	1.00	-
311	523706.46	1325714.98	Картометрический	1.00	-
312	523726.80	1325646.77	Картометрический	1.00	-
313	523741.49	1325590.99	Картометрический	1.00	-
314	523750.87	1325554.10	Картометрический	1.00	-
315	523754.51	1325521.01	Картометрический	1.00	-
316	523762.39	1325445.36	Картометрический	1.00	-
317	523771.04	1325348.74	Картометрический	1.00	-
318	523791.95	1325348.42	Картометрический	1.00	-
319	523780.45	1325442.17	Картометрический	1.00	-
320	523769.93	1325522.76	Картометрический	1.00	-
321	523765.16	1325551.27	Картометрический	1.00	-
322	523768.39	1325553.98	Картометрический	1.00	-

1	2	3	4	5	6
323	523767.36	1325568.84	Картометрический	1.00	-
324	523758.49	1325578.75	Картометрический	1.00	-
325	523757.09	1325591.80	Картометрический	1.00	-
326	523753.73	1325604.31	Картометрический	1.00	-
327	523740.29	1325657.70	Картометрический	1.00	-
328	523730.31	1325692.79	Картометрический	1.00	-
329	523720.05	1325730.35	Картометрический	1.00	-
330	523722.34	1325736.01	Картометрический	1.00	-
331	523727.46	1325737.24	Картометрический	1.00	-
332	523727.05	1325748.92	Картометрический	1.00	-
333	523722.19	1325749.44	Картометрический	1.00	-
334	523716.97	1325753.66	Картометрический	1.00	-
335	523709.90	1325804.72	Картометрический	1.00	-
336	523698.14	1325878.23	Картометрический	1.00	-
337	523686.23	1325940.49	Картометрический	1.00	-
338	523678.14	1326000.32	Картометрический	1.00	-
339	523677.47	1326005.22	Картометрический	1.00	-
340	523674.14	1326039.58	Картометрический	1.00	-
341	523676.58	1326082.86	Картометрический	1.00	-
342	523679.70	1326105.59	Картометрический	1.00	-
343	523686.58	1326156.82	Картометрический	1.00	-
344	523687.34	1326157.96	Картометрический	1.00	-
345	523690.55	1326163.00	Картометрический	1.00	-
346	523695.85	1326164.01	Картометрический	1.00	-
347	523696.70	1326173.05	Картометрический	1.00	-
348	523692.90	1326174.37	Картометрический	1.00	-
349	523689.77	1326178.21	Картометрический	1.00	-
350	523688.24	1326181.69	Картометрический	1.00	-
351	523687.50	1326214.69	Картометрический	1.00	-
352	523686.07	1326228.05	Картометрический	1.00	-
353	523676.65	1326272.02	Картометрический	1.00	-
354	523669.07	1326306.20	Картометрический	1.00	-
355	523659.11	1326347.95	Картометрический	1.00	-
356	523657.92	1326353.97	Картометрический	1.00	-
357	523657.79	1326361.21	Картометрический	1.00	-
358	523657.54	1326370.15	Картометрический	1.00	-
359	523653.74	1326369.94	Картометрический	1.00	-
360	523674.18	1326371.11	Картометрический	1.00	-
361	523683.53	1326373.51	Картометрический	1.00	-
362	523735.85	1326376.45	Картометрический	1.00	-
363	523738.37	1326375.52	Картометрический	1.00	-
364	523739.69	1326372.96	Картометрический	1.00	-
365	523751.50	1326373.81	Картометрический	1.00	-
366	523752.27	1326376.73	Картометрический	1.00	-
367	523754.53	1326377.55	Картометрический	1.00	-
368	523884.06	1326383.52	Картометрический	1.00	-
369	523895.26	1326384.11	Картометрический	1.00	-
370	523935.39	1326385.72	Картометрический	1.00	-

1	2	3	4	5	6
371	523999.39	1326388.33	Картометрический	1.00	-
372	524109.43	1326390.99	Картометрический	1.00	-
373	524342.54	1326393.45	Картометрический	1.00	-
374	524671.38	1326398.62	Картометрический	1.00	-
375	524801.32	1326399.72	Картометрический	1.00	-
376	524858.99	1326404.40	Картометрический	1.00	-
377	524907.40	1326414.28	Картометрический	1.00	-
378	525010.84	1326440.73	Картометрический	1.00	-
379	525072.24	1326457.03	Картометрический	1.00	-
380	525084.95	1326461.02	Картометрический	1.00	-
381	525091.58	1326463.05	Картометрический	1.00	-
382	525097.18	1326464.73	Картометрический	1.00	-
383	525129.65	1326477.45	Картометрический	1.00	-
384	525153.44	1326482.61	Картометрический	1.00	-
385	525178.74	1326484.87	Картометрический	1.00	-
386	525189.72	1326487.72	Картометрический	1.00	-
387	525213.88	1326490.54	Картометрический	1.00	-
388	525236.75	1326489.21	Картометрический	1.00	-
389	525260.08	1326488.05	Картометрический	1.00	-
390	525278.79	1326485.85	Картометрический	1.00	-
391	525303.62	1326479.72	Картометрический	1.00	-
392	525328.90	1326466.81	Картометрический	1.00	-
393	525347.18	1326453.77	Картометрический	1.00	-
394	525354.27	1326447.99	Картометрический	1.00	-
395	525354.94	1326446.44	Картометрический	1.00	-
396	525353.63	1326442.67	Картометрический	1.00	-
397	525361.39	1326437.48	Картометрический	1.00	-
398	525363.87	1326439.19	Картометрический	1.00	-
399	525365.45	1326438.81	Картометрический	1.00	-
400	525383.79	1326423.33	Картометрический	1.00	-
401	525433.81	1326382.68	Картометрический	1.00	-
402	525470.05	1326353.11	Картометрический	1.00	-
403	525504.18	1326325.24	Картометрический	1.00	-
404	525545.77	1326291.54	Картометрический	1.00	-
405	525589.52	1326256.53	Картометрический	1.00	-
406	525613.07	1326239.55	Картометрический	1.00	-
407	525630.52	1326227.59	Картометрический	1.00	-
408	525639.31	1326222.62	Картометрический	1.00	-
409	525645.27	1326214.10	Картометрический	1.00	-
410	525648.77	1326208.39	Картометрический	1.00	-
411	525656.75	1326211.31	Картометрический	1.00	-
412	525654.87	1326215.80	Картометрический	1.00	-
413	525658.14	1326218.41	Картометрический	1.00	-
414	525667.08	1326217.41	Картометрический	1.00	-
415	525680.40	1326215.89	Картометрический	1.00	-
416	525697.23	1326213.44	Картометрический	1.00	-
417	525728.97	1326206.98	Картометрический	1.00	-
418	525751.72	1326202.35	Картометрический	1.00	-

1	2	3	4	5	6
419	525759.74	1326199.56	Картометрический	1.00	-
420	525779.36	1326184.12	Картометрический	1.00	-
421	525806.85	1326162.18	Картометрический	1.00	-
422	525821.37	1326149.50	Картометрический	1.00	-
423	525823.84	1326146.52	Картометрический	1.00	-
424	525823.03	1326141.33	Картометрический	1.00	-
425	525827.46	1326138.27	Картометрический	1.00	-
426	525830.98	1326140.01	Картометрический	1.00	-
427	525833.72	1326138.68	Картометрический	1.00	-
428	525855.01	1326118.18	Картометрический	1.00	-
429	525882.87	1326090.58	Картометрический	1.00	-
430	525915.47	1326058.64	Картометрический	1.00	-
431	525928.95	1326045.38	Картометрический	1.00	-
432	525942.03	1326032.09	Картометрический	1.00	-
433	525960.53	1326015.79	Картометрический	1.00	-
434	525979.39	1326003.27	Картометрический	1.00	-
435	525993.85	1325995.60	Картометрический	1.00	-
436	526032.80	1325977.84	Картометрический	1.00	-
437	526050.18	1325970.46	Картометрический	1.00	-
438	526056.07	1325967.97	Картометрический	1.00	-
439	526085.54	1325955.82	Картометрический	1.00	-
440	526094.64	1325951.17	Картометрический	1.00	-
441	526122.70	1325941.82	Картометрический	1.00	-
442	526141.21	1325934.59	Картометрический	1.00	-
443	526153.21	1325928.77	Картометрический	1.00	-
444	526168.00	1325917.12	Картометрический	1.00	-
445	526178.41	1325905.57	Картометрический	1.00	-
446	526192.84	1325886.64	Картометрический	1.00	-
447	526221.80	1325844.13	Картометрический	1.00	-
448	526257.94	1325792.55	Картометрический	1.00	-
449	526270.35	1325777.19	Картометрический	1.00	-
1	526281.13	1325768.12	Картометрический	1.00	-
450	522458.19	1327319.06	Картометрический	1.00	-
451	522464.15	1327329.50	Картометрический	1.00	-
452	522464.81	1327333.76	Картометрический	1.00	-
453	522462.32	1327338.54	Картометрический	1.00	-
454	522457.21	1327342.45	Картометрический	1.00	-
455	522451.75	1327343.92	Картометрический	1.00	-
456	522442.56	1327346.45	Картометрический	1.00	-
457	522433.52	1327350.24	Картометрический	1.00	-
458	522420.92	1327357.55	Картометрический	1.00	-
459	522387.86	1327386.88	Картометрический	1.00	-
460	522344.90	1327425.33	Картометрический	1.00	-
461	522304.32	1327461.75	Картометрический	1.00	-
462	522274.31	1327488.21	Картометрический	1.00	-
463	522235.95	1327523.38	Картометрический	1.00	-
464	522192.29	1327561.69	Картометрический	1.00	-

1	2	3	4	5	6
465	522083.56	1327663.29	Картометрический	1.00	-
466	522047.63	1327698.89	Картометрический	1.00	-
467	522004.88	1327742.37	Картометрический	1.00	-
468	521964.86	1327782.82	Картометрический	1.00	-
469	521933.59	1327814.73	Картометрический	1.00	-
470	521932.07	1327817.76	Картометрический	1.00	-
471	521933.22	1327824.75	Картометрический	1.00	-
472	521927.45	1327830.00	Картометрический	1.00	-
473	521923.38	1327824.54	Картометрический	1.00	-
474	521906.82	1327840.08	Картометрический	1.00	-
475	521912.88	1327842.95	Картометрический	1.00	-
476	521909.17	1327848.49	Картометрический	1.00	-
477	521900.14	1327847.39	Картометрический	1.00	-
478	521878.64	1327866.35	Картометрический	1.00	-
479	521856.97	1327885.57	Картометрический	1.00	-
480	521817.57	1327912.04	Картометрический	1.00	-
481	521783.96	1327925.38	Картометрический	1.00	-
482	521763.42	1327929.80	Картометрический	1.00	-
483	521739.69	1327931.28	Картометрический	1.00	-
484	521684.54	1327924.19	Картометрический	1.00	-
485	521648.82	1327919.66	Картометрический	1.00	-
486	521643.86	1327919.26	Картометрический	1.00	-
487	521638.29	1327920.45	Картометрический	1.00	-
488	521616.45	1327932.77	Картометрический	1.00	-
489	521570.24	1327972.66	Картометрический	1.00	-
490	521541.88	1327997.51	Картометрический	1.00	-
491	521499.80	1328035.00	Картометрический	1.00	-
492	521497.75	1328039.16	Картометрический	1.00	-
493	521500.19	1328045.30	Картометрический	1.00	-
494	521490.76	1328052.69	Картометрический	1.00	-
495	521486.07	1328049.46	Картометрический	1.00	-
496	521482.37	1328050.65	Картометрический	1.00	-
497	521415.54	1328103.28	Картометрический	1.00	-
498	521370.91	1328137.25	Картометрический	1.00	-
499	521314.44	1328182.33	Картометрический	1.00	-
500	521265.41	1328222.72	Картометрический	1.00	-
501	521234.01	1328253.97	Картометрический	1.00	-
502	521201.15	1328287.36	Картометрический	1.00	-
503	521199.98	1328291.02	Картометрический	1.00	-
504	521201.92	1328297.01	Картометрический	1.00	-
505	521195.30	1328304.42	Картометрический	1.00	-
506	521190.87	1328301.85	Картометрический	1.00	-
507	521187.85	1328302.72	Картометрический	1.00	-
508	521169.95	1328321.07	Картометрический	1.00	-
509	521142.00	1328352.35	Картометрический	1.00	-
510	521088.53	1328412.92	Картометрический	1.00	-
511	521073.81	1328429.51	Картометрический	1.00	-
512	521044.27	1328465.34	Картометрический	1.00	-

1	2	3	4	5	6
513	520916.50	1328606.88	Картометрический	1.00	-
514	520900.94	1328599.94	Картометрический	1.00	-
515	520938.80	1328557.74	Картометрический	1.00	-
516	521010.39	1328477.94	Картометрический	1.00	-
517	521013.15	1328471.58	Картометрический	1.00	-
518	521037.66	1328445.78	Картометрический	1.00	-
519	521041.23	1328443.24	Картометрический	1.00	-
520	521068.74	1328411.93	Картометрический	1.00	-
521	521136.29	1328338.19	Картометрический	1.00	-
522	521169.85	1328301.55	Картометрический	1.00	-
523	521171.27	1328297.81	Картометрический	1.00	-
524	521170.82	1328291.08	Картометрический	1.00	-
525	521177.06	1328284.58	Картометрический	1.00	-
526	521183.82	1328284.74	Картометрический	1.00	-
527	521187.79	1328281.98	Картометрический	1.00	-
528	521240.72	1328226.19	Картометрический	1.00	-
529	521262.23	1328205.55	Картометрический	1.00	-
530	521309.29	1328169.77	Картометрический	1.00	-
531	521329.82	1328153.27	Картометрический	1.00	-
532	521360.49	1328128.43	Картометрический	1.00	-
533	521416.54	1328083.00	Картометрический	1.00	-
534	521417.02	1328080.66	Картометрический	1.00	-
535	521417.05	1328079.10	Картометрический	1.00	-
536	521414.66	1328077.19	Картометрический	1.00	-
537	521421.69	1328068.45	Картометрический	1.00	-
538	521431.81	1328070.18	Картометрический	1.00	-
539	521436.48	1328067.66	Картометрический	1.00	-
540	521481.04	1328031.03	Картометрический	1.00	-
541	521481.71	1328029.39	Картометрический	1.00	-
542	521479.46	1328024.77	Картометрический	1.00	-
543	521488.57	1328018.36	Картометрический	1.00	-
544	521492.34	1328015.51	Картометрический	1.00	-
545	521493.39	1328014.63	Картометрический	1.00	-
546	521570.22	1327949.94	Картометрический	1.00	-
547	521572.35	1327953.17	Картометрический	1.00	-
548	521600.44	1327928.82	Картометрический	1.00	-
549	521624.76	1327909.76	Картометрический	1.00	-
550	521624.90	1327902.15	Картометрический	1.00	-
551	521632.52	1327891.68	Картометрический	1.00	-
552	521652.39	1327903.87	Картометрический	1.00	-
553	521668.60	1327907.59	Картометрический	1.00	-
554	521694.45	1327912.72	Картометрический	1.00	-
555	521736.17	1327917.87	Картометрический	1.00	-
556	521749.36	1327918.13	Картометрический	1.00	-
557	521774.10	1327913.97	Картометрический	1.00	-
558	521795.72	1327905.95	Картометрический	1.00	-
559	521818.87	1327895.68	Картометрический	1.00	-
560	521839.53	1327881.97	Картометрический	1.00	-

1	2	3	4	5	6
561	521863.85	1327862.47	Картометрический	1.00	-
562	521879.14	1327849.36	Картометрический	1.00	-
563	521904.91	1327826.79	Картометрический	1.00	-
564	521957.11	1327773.80	Картометрический	1.00	-
565	522039.43	1327690.03	Картометрический	1.00	-
566	522077.52	1327651.58	Картометрический	1.00	-
567	522108.29	1327621.97	Картометрический	1.00	-
568	522180.87	1327555.79	Картометрический	1.00	-
569	522235.07	1327505.14	Картометрический	1.00	-
570	522263.94	1327478.23	Картометрический	1.00	-
571	522301.93	1327444.52	Картометрический	1.00	-
572	522339.50	1327411.25	Картометрический	1.00	-
573	522369.71	1327383.67	Картометрический	1.00	-
574	522390.97	1327365.14	Картометрический	1.00	-
575	522392.21	1327360.51	Картометрический	1.00	-
576	522389.66	1327355.89	Картометрический	1.00	-
577	522397.13	1327348.91	Картометрический	1.00	-
578	522401.26	1327351.89	Картометрический	1.00	-
579	522405.04	1327350.99	Картометрический	1.00	-
580	522408.69	1327348.30	Картометрический	1.00	-
581	522425.05	1327331.57	Картометрический	1.00	-
582	522443.76	1327317.84	Картометрический	1.00	-
583	522447.45	1327315.31	Картометрический	1.00	-
584	522450.96	1327315.16	Картометрический	1.00	-
585	522454.27	1327316.34	Картометрический	1.00	-
450	522458.19	1327319.06	Картометрический	1.00	-
586	521804.28	1324817.57	Картометрический	1.00	-
587	521727.62	1324893.48	Картометрический	1.00	-
588	521614.34	1324790.42	Картометрический	1.00	-
589	521626.39	1324779.08	Картометрический	1.00	-
590	521629.77	1324775.90	Картометрический	1.00	-
591	521691.84	1324717.47	Картометрический	1.00	-
586	521804.28	1324817.57	Картометрический	1.00	-

3. Сведения о характерных точках части (частей) границы объекта

Обозначение характерных точек части границы	Координаты, м		Метод определения координат характерной точки	Средняя квадратическая погрешность положения характерной точки (Mt), м	Описание обозначения точки на местности (при наличии)
	X	Y			
1	2	3	4	5	6
Часть №					
-	-	-	-	-	-

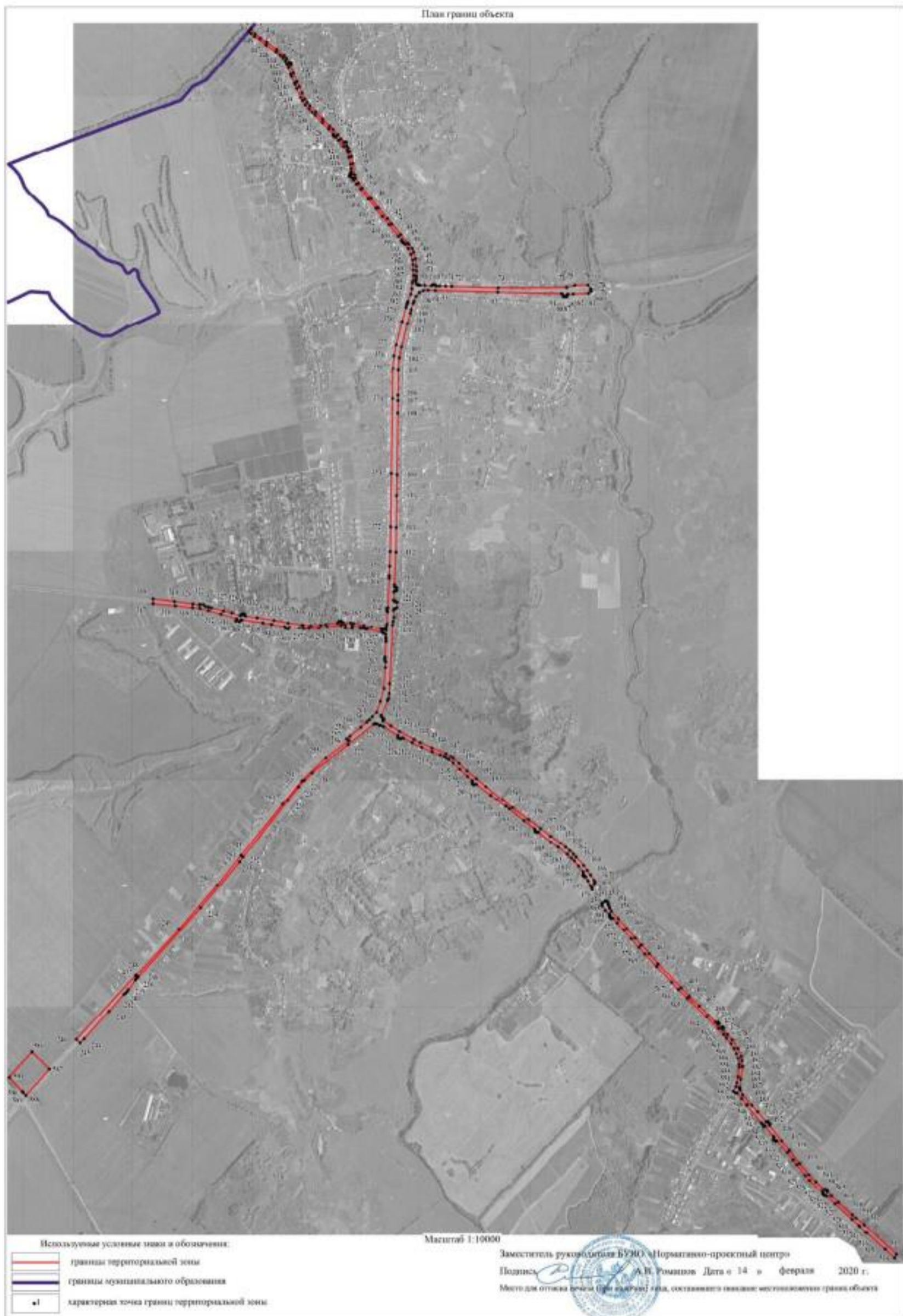

ОПИСАНИЕ МЕСТОПОЛОЖЕНИЯ ГРАНИЦ

Зона сельскохозяйственного использования в границах населенных пунктов – СХ1

(наименование объекта, местоположение границ которого описано
(далее - объект)

Раздел 1

Сведения об объекте		
№ п/п	Характеристики объекта	Описание характеристик
1	2	3
1	Местоположение объекта	Воронежская область, Новоусманский муниципальный район, Орловское сельское поселение, село Орлово
2	Площадь объекта ± величина погрешности определения площади ($P \pm \Delta P$)	1128384+/-18589 м ²
3	Иные характеристики объекта	

Сведения о местоположении границ объекта

1. Система координат: МСК - 36, зона 1

2. Сведения о характерных точках границ объекта

Обозначение характерных точек границ	Координаты, м		Метод определения координат характерной точки	Средняя квадратическая погрешность положения характерной точки (Mt), м	Описание обозначения точки на местности (при наличии)
	X	Y			
1	2	3	4	5	6
1	526899.11	1326522.91	Картометрический	1.00	-
2	526911.75	1326541.11	Картометрический	1.00	-
3	526944.88	1326654.18	Картометрический	1.00	-
4	526964.25	1326689.40	Картометрический	1.00	-
5	526941.55	1326714.63	Картометрический	1.00	-
6	526834.42	1326711.73	Картометрический	1.00	-
7	526710.32	1326681.97	Картометрический	1.00	-
8	526700.84	1326476.82	Картометрический	1.00	-
9	526708.69	1326449.65	Картометрический	1.00	-
10	526861.30	1326448.79	Картометрический	1.00	-
1	526899.11	1326522.91	Картометрический	1.00	-
11	526771.90	1326119.48	Картометрический	1.00	-
12	526766.71	1326166.40	Картометрический	1.00	-
13	526829.84	1326344.93	Картометрический	1.00	-
14	526718.30	1326349.89	Картометрический	1.00	-
15	526719.30	1326311.04	Картометрический	1.00	-
16	526680.06	1326189.10	Картометрический	1.00	-
17	526684.52	1326125.11	Картометрический	1.00	-
18	526733.65	1326084.96	Картометрический	1.00	-
11	526771.90	1326119.48	Картометрический	1.00	-
19	526464.23	1325922.45	Картометрический	1.00	-
20	526525.97	1325959.69	Картометрический	1.00	-
21	526462.49	1325995.04	Картометрический	1.00	-
22	526438.06	1326014.95	Картометрический	1.00	-
23	526379.06	1326154.31	Картометрический	1.00	-
24	526365.08	1326194.66	Картометрический	1.00	-
25	526326.93	1326096.03	Картометрический	1.00	-
26	526320.42	1326067.07	Картометрический	1.00	-
27	526288.56	1326035.22	Картометрический	1.00	-
28	526270.10	1325982.74	Картометрический	1.00	-
29	526274.58	1325895.68	Картометрический	1.00	-
30	526275.30	1325866.60	Картометрический	1.00	-

1	2	3	4	5	6
31	526278.08	1325844.51	Картометрический	1.00	-
32	526291.36	1325776.75	Картометрический	1.00	-
19	526464.23	1325922.45	Картометрический	1.00	-
33	525756.62	1324860.97	Картометрический	5.00	-
34	525811.75	1325005.75	Картометрический	1.00	-
35	525982.13	1325470.26	Картометрический	1.00	-
36	525966.63	1325597.84	Картометрический	1.00	-
37	525947.44	1325620.83	Картометрический	1.00	-
38	525928.09	1325643.95	Картометрический	1.00	-
39	525878.67	1325727.20	Картометрический	1.00	-
40	525773.49	1325725.05	Картометрический	1.00	-
41	525722.55	1325723.58	Картометрический	1.00	-
42	525511.43	1325758.89	Картометрический	1.00	-
43	525284.35	1325793.67	Картометрический	1.00	-
44	525196.19	1325822.43	Картометрический	1.00	-
45	525185.39	1325725.25	Картометрический	1.00	-
46	525160.38	1325697.57	Картометрический	1.00	-
47	525134.39	1325677.09	Картометрический	1.00	-
48	525131.67	1325651.30	Картометрический	1.00	-
49	525162.64	1325633.05	Картометрический	1.00	-
50	525214.77	1325599.64	Картометрический	1.00	-
51	525245.00	1325589.20	Картометрический	1.00	-
52	525179.28	1325579.41	Картометрический	1.00	-
53	525186.63	1325548.65	Картометрический	1.00	-
54	525292.04	1325460.91	Картометрический	1.00	-
55	525450.95	1325439.34	Картометрический	1.00	-
56	525566.91	1325415.51	Картометрический	1.00	-
57	525705.72	1325406.88	Картометрический	1.00	-
58	525705.59	1325388.97	Картометрический	1.00	-
59	525554.05	1325382.33	Картометрический	1.00	-
60	525359.89	1325416.93	Картометрический	1.00	-
61	525389.94	1325383.46	Картометрический	1.00	-
62	525457.87	1325349.72	Картометрический	1.00	-
63	525513.36	1325341.66	Картометрический	1.00	-
64	525490.41	1325311.11	Картометрический	1.00	-
65	525372.14	1325365.67	Картометрический	1.00	-
66	525178.68	1325497.52	Картометрический	1.00	-
67	525141.19	1325548.96	Картометрический	1.00	-
68	525133.91	1325584.20	Картометрический	1.00	-
69	525097.79	1325607.64	Картометрический	1.00	-
70	525061.35	1325569.16	Картометрический	1.00	-
71	525050.82	1325533.10	Картометрический	1.00	-
72	525073.94	1325499.41	Картометрический	1.00	-
73	525065.95	1325455.59	Картометрический	1.00	-
74	525078.58	1325393.59	Картометрический	1.00	-
75	525139.79	1325357.02	Картометрический	1.00	-
76	525205.21	1325325.86	Картометрический	1.00	-

1	2	3	4	5	6
77	525328.79	1325307.10	Картометрический	1.00	-
78	525416.99	1325283.46	Картометрический	1.00	-
79	525399.15	1325260.55	Картометрический	1.00	-
80	525310.84	1325268.83	Картометрический	1.00	-
81	525262.83	1325264.04	Картометрический	1.00	-
82	525255.05	1325235.95	Картометрический	1.00	-
83	525299.94	1325158.86	Картометрический	1.00	-
84	525365.34	1325125.14	Картометрический	1.00	-
85	525456.34	1325139.87	Картометрический	1.00	-
86	525529.47	1325126.57	Картометрический	1.00	-
87	525486.12	1325068.01	Картометрический	1.00	-
88	525418.16	1325096.62	Картометрический	1.00	-
89	525375.03	1325068.77	Картометрический	1.00	-
90	525437.61	1324994.12	Картометрический	5.00	-
91	525475.07	1324937.56	Картометрический	5.00	-
92	525505.26	1324922.00	Картометрический	5.00	-
93	525489.92	1324896.51	Картометрический	5.00	-
94	525530.21	1324880.88	Картометрический	5.00	-
95	525552.60	1324834.65	Картометрический	5.00	-
96	525590.65	1324859.99	Картометрический	5.00	-
97	525590.24	1324803.69	Картометрический	5.00	-
98	525620.37	1324780.44	Картометрический	5.00	-
99	525660.81	1324785.29	Картометрический	5.00	-
100	525680.69	1324741.64	Картометрический	5.00	-
101	525704.33	1324728.11	Картометрический	5.00	-
33	525756.62	1324860.97	Картометрический	5.00	-
102	525850.19	1325139.64	Картометрический	1.00	-
103	525936.10	1325374.42	Картометрический	1.00	-
104	525719.70	1325427.23	Картометрический	1.00	-
105	525655.54	1325185.66	Картометрический	1.00	-
102	525850.19	1325139.64	Картометрический	1.00	-
106	525779.28	1326351.61	Картометрический	1.00	-
107	525808.24	1326487.35	Картометрический	1.00	-
108	525739.46	1326557.93	Картометрический	1.00	-
109	525722.46	1326664.04	Картометрический	1.00	-
110	525653.94	1326620.34	Картометрический	1.00	-
111	525519.75	1326570.08	Картометрический	1.00	-
112	525446.30	1326711.34	Картометрический	1.00	-
113	525387.06	1326898.57	Картометрический	1.00	-
114	525382.73	1326997.14	Картометрический	1.00	-
115	525353.09	1326987.19	Картометрический	1.00	-
116	525317.90	1326977.77	Картометрический	1.00	-
117	525290.19	1326976.05	Картометрический	1.00	-
118	525306.23	1326895.97	Картометрический	1.00	-
119	525305.42	1326884.87	Картометрический	1.00	-
120	525322.24	1326788.28	Картометрический	1.00	-

1	2	3	4	5	6
121	525325.04	1326775.24	Картометрический	1.00	-
122	525327.84	1326762.21	Картометрический	1.00	-
123	525386.81	1326606.61	Картометрический	1.00	-
124	525391.37	1326600.50	Картометрический	1.00	-
125	525517.59	1326509.63	Картометрический	1.00	-
126	525530.14	1326497.11	Картометрический	1.00	-
127	525538.80	1326483.30	Картометрический	1.00	-
128	525543.88	1326461.21	Картометрический	1.00	-
129	525554.36	1326449.41	Картометрический	1.00	-
130	525564.95	1326433.29	Картометрический	1.00	-
131	525574.05	1326424.75	Картометрический	1.00	-
132	525582.11	1326416.24	Картометрический	1.00	-
133	525588.61	1326397.98	Картометрический	1.00	-
134	525596.65	1326385.61	Картометрический	1.00	-
135	525604.32	1326376.67	Картометрический	1.00	-
136	525673.58	1326344.73	Картометрический	1.00	-
137	525732.22	1326329.89	Картометрический	1.00	-
106	525779.28	1326351.61	Картометрический	1.00	-
138	525468.60	1327174.42	Картометрический	1.00	-
139	525488.02	1327185.28	Картометрический	1.00	-
140	525491.55	1327206.25	Картометрический	1.00	-
141	525483.51	1327222.72	Картометрический	1.00	-
142	525459.67	1327233.69	Картометрический	1.00	-
143	525434.94	1327233.34	Картометрический	1.00	-
144	525398.58	1327234.22	Картометрический	1.00	-
145	525336.73	1327239.80	Картометрический	1.00	-
146	525282.47	1327239.81	Картометрический	1.00	-
147	525241.39	1327253.29	Картометрический	1.00	-
148	525283.46	1327141.95	Картометрический	1.00	-
149	525299.94	1327153.61	Картометрический	1.00	-
150	525332.64	1327160.09	Картометрический	1.00	-
151	525358.76	1327173.87	Картометрический	1.00	-
152	525390.09	1327182.66	Картометрический	1.00	-
138	525468.60	1327174.42	Картометрический	1.00	-
153	525133.64	1327256.94	Картометрический	1.00	-
154	525141.89	1327268.52	Картометрический	1.00	-
155	525109.42	1327276.25	Картометрический	1.00	-
156	525076.33	1327304.32	Картометрический	1.00	-
157	525065.67	1327311.71	Картометрический	1.00	-
158	525052.53	1327331.79	Картометрический	1.00	-
159	525030.91	1327358.41	Картометрический	1.00	-
160	524996.00	1327397.45	Картометрический	1.00	-
161	524974.43	1327415.78	Картометрический	1.00	-
162	524941.93	1327428.49	Картометрический	1.00	-
163	524917.57	1327428.51	Картометрический	1.00	-
164	524900.13	1327419.94	Картометрический	1.00	-

1	2	3	4	5	6
165	524871.78	1327388.83	Картометрический	1.00	-
166	524825.64	1327380.85	Картометрический	1.00	-
167	524786.43	1327387.84	Картометрический	1.00	-
168	524752.21	1327392.94	Картометрический	1.00	-
169	524728.28	1327394.73	Картометрический	1.00	-
170	524677.64	1327380.36	Картометрический	1.00	-
171	524606.37	1327365.98	Картометрический	1.00	-
172	524562.91	1327353.35	Картометрический	1.00	-
173	524530.19	1327365.35	Картометрический	1.00	-
174	524496.08	1327389.60	Картометрический	1.00	-
175	524465.46	1327407.94	Картометрический	1.00	-
176	524500.30	1327335.66	Картометрический	1.00	-
177	524535.42	1327307.38	Картометрический	1.00	-
178	524577.33	1327280.11	Картометрический	1.00	-
179	524619.24	1327252.84	Картометрический	1.00	-
180	524691.67	1327246.78	Картометрический	1.00	-
181	524713.91	1327259.08	Картометрический	1.00	-
182	524741.32	1327263.56	Картометрический	1.00	-
183	524755.09	1327269.64	Картометрический	1.00	-
184	524905.16	1327296.92	Картометрический	1.00	-
185	524928.45	1327290.19	Картометрический	1.00	-
186	524945.68	1327284.69	Картометрический	1.00	-
187	525067.97	1327252.27	Картометрический	1.00	-
188	525084.55	1327242.41	Картометрический	1.00	-
153	525133.64	1327256.94	Картометрический	1.00	-
189	524186.99	1326688.57	Картометрический	1.00	-
190	524195.02	1326745.90	Картометрический	1.00	-
191	523949.10	1326730.84	Картометрический	1.00	-
192	523796.49	1326766.39	Картометрический	1.00	-
193	523713.84	1326803.01	Картометрический	1.00	-
194	523586.55	1326716.06	Картометрический	1.00	-
195	523498.58	1326724.33	Картометрический	1.00	-
196	523453.96	1326718.60	Картометрический	1.00	-
197	523393.11	1326759.10	Картометрический	1.00	-
198	523392.95	1326757.71	Картометрический	1.00	-
199	523404.54	1326689.18	Картометрический	1.00	-
200	523414.92	1326612.92	Картометрический	1.00	-
201	523500.91	1326641.78	Картометрический	1.00	-
202	523518.02	1326647.40	Картометрический	1.00	-
203	523609.30	1326685.67	Картометрический	1.00	-
204	523744.67	1326704.13	Картометрический	1.00	-
205	523844.58	1326692.55	Картометрический	1.00	-
206	523948.82	1326663.23	Картометрический	1.00	-
207	524051.61	1326672.41	Картометрический	1.00	-
208	524068.17	1326672.85	Картометрический	1.00	-
189	524186.99	1326688.57	Картометрический	1.00	-

1	2	3	4	5	6
209	523275.84	1327238.54	Картометрический	1.00	-
210	523237.45	1327291.02	Картометрический	1.00	-
211	522817.27	1327634.18	Картометрический	1.00	-
212	522716.14	1327601.25	Картометрический	1.00	-
213	522694.71	1327459.46	Картометрический	1.00	-
214	522551.44	1327284.86	Картометрический	1.00	-
215	522557.56	1327281.13	Картометрический	1.00	-
216	522581.22	1327265.64	Картометрический	1.00	-
217	522600.74	1327251.17	Картометрический	1.00	-
218	522622.07	1327235.33	Картометрический	1.00	-
219	522657.65	1327202.27	Картометрический	1.00	-
220	522670.54	1327190.77	Картометрический	1.00	-
221	522850.36	1327320.59	Картометрический	1.00	-
222	522960.37	1327377.23	Картометрический	1.00	-
223	523056.88	1327304.00	Картометрический	1.00	-
224	523059.23	1327298.59	Картометрический	1.00	-
225	523065.17	1327291.68	Картометрический	1.00	-
226	523186.86	1327215.50	Картометрический	1.00	-
227	523243.15	1327230.45	Картометрический	1.00	-
209	523275.84	1327238.54	Картометрический	1.00	-
228	522694.96	1326160.26	Картометрический	1.00	-
229	522952.85	1326355.07	Картометрический	1.00	-
230	522992.88	1326377.87	Картометрический	1.00	-
231	522925.25	1326480.45	Картометрический	1.00	-
232	522893.58	1326530.22	Картометрический	1.00	-
233	522730.69	1326353.76	Картометрический	1.00	-
234	522570.86	1326218.05	Картометрический	1.00	-
235	522561.10	1326209.89	Картометрический	1.00	-
236	522429.36	1326132.96	Картометрический	1.00	-
237	522156.07	1326089.52	Картометрический	1.00	-
238	522139.78	1325941.12	Картометрический	1.00	-
239	522492.70	1325988.17	Картометрический	1.00	-
228	522694.96	1326160.26	Картометрический	1.00	-



3. Сведения о характерных точках части (частей) границы объекта

Обозначение характерных точек части границы	Координаты, м		Метод определения координат характерной точки	Средняя квадратическая погрешность положения характерной точки (Mt), м	Описание обозначения точки на местности (при наличии)
	X	Y			
1	2	3	4	5	6
Часть №					
-	-	-	-	-	-



Масштаб 1:10000

Используемые условные знаки и обозначения:

- | | |
|---|--|
|  | границы территориальной зоны |
|  | границы муниципального образования |
|  | характерная точка границы территориальной зоны |

Заместитель руководителя БУИД «Нормативно-проектный центр»

Подпись:  А.В. Роговский Дата « 14 » февраля 2020 г.

Место для оттиска печати (при наличии) или подписанного и сканованного изображения границы объекта



ОПИСАНИЕ МЕСТОПОЛОЖЕНИЯ ГРАНИЦ

Зона сельскохозяйственного производства – СХ2

 (наименование объекта, местоположение границ которого описано
 (далее - объект))

Раздел 1

Сведения об объекте		
№ п/п	Характеристики объекта	Описание характеристик
1	2	3
1	Местоположение объекта	Воронежская область, Новоусманский муниципальный район, Орловское сельское поселение, село Орлово
2	Площадь объекта ± величина погрешности определения площади ($P \pm \Delta P$)	654171+/-2831 м ²
3	Иные характеристики объекта	

Сведения о местоположении границ объекта					
1. Система координат: МСК - 36, зона 1					
2. Сведения о характерных точках границ объекта					
Обозначение характерных точек границ	Координаты, м		Метод определения координат характерной точки	Средняя квадратическая погрешность положения характерной точки (Mt), м	Описание обозначения точки на местности (при наличии)
	X	Y			
1	2	3	4	5	6
1	524181.13	1325189.90	Картометрический	1.00	-
2	524255.45	1325512.16	Картометрический	1.00	-
3	524238.83	1325537.12	Картометрический	1.00	-
4	524178.21	1325552.80	Картометрический	1.00	-
5	524206.97	1325677.75	Картометрический	1.00	-
6	524138.55	1325696.61	Картометрический	1.00	-
7	524129.40	1325658.41	Картометрический	1.00	-
8	524099.49	1325661.81	Картометрический	1.00	-
9	524122.54	1325766.15	Картометрический	1.00	-
10	524113.73	1325767.13	Картометрический	1.00	-
11	524072.47	1325771.64	Картометрический	1.00	-
12	524052.09	1325773.86	Картометрический	1.00	-
13	524048.82	1325772.21	Картометрический	1.00	-
14	524048.56	1325769.34	Картометрический	1.00	-
15	524030.74	1325770.22	Картометрический	1.00	-
16	524031.08	1325777.41	Картометрический	1.00	-
17	524014.02	1325779.21	Картометрический	1.00	-
18	524013.68	1325772.98	Картометрический	1.00	-
19	523991.01	1325774.33	Картометрический	1.00	-
20	523989.98	1325774.33	Картометрический	1.00	-
21	523990.65	1325780.46	Картометрический	1.00	-
22	523974.65	1325781.48	Картометрический	1.00	-
23	523950.11	1325784.14	Картометрический	1.00	-
24	523946.27	1325784.68	Картометрический	1.00	-
25	523949.19	1325734.03	Картометрический	1.00	-
26	523948.02	1325714.64	Картометрический	1.00	-
27	523938.34	1325639.62	Картометрический	1.00	-
28	523915.93	1325623.54	Картометрический	1.00	-
29	523829.99	1325623.97	Картометрический	1.00	-
30	523828.04	1325651.16	Картометрический	1.00	-
31	523773.81	1325631.66	Картометрический	1.00	-
32	523753.73	1325604.31	Картометрический	1.00	-
33	523757.09	1325591.80	Картометрический	1.00	-
34	523758.49	1325578.75	Картометрический	1.00	-

1	2	3	4	5	6
35	523767.36	1325568.84	Картометрический	1.00	-
36	523768.39	1325553.98	Картометрический	1.00	-
37	523765.16	1325551.27	Картометрический	1.00	-
38	523769.93	1325522.76	Картометрический	1.00	-
39	523780.45	1325442.17	Картометрический	1.00	-
40	523791.95	1325348.42	Картометрический	1.00	-
41	523809.63	1325185.90	Картометрический	1.00	-
42	523816.71	1325153.54	Картометрический	1.00	-
1	524181.13	1325189.90	Картометрический	1.00	-
43	523771.04	1325348.74	Картометрический	1.00	-
44	523762.39	1325445.36	Картометрический	1.00	-
45	523754.51	1325521.01	Картометрический	1.00	-
46	523750.87	1325554.10	Картометрический	1.00	-
47	523741.49	1325590.99	Картометрический	1.00	-
48	523726.80	1325646.77	Картометрический	1.00	-
49	523706.46	1325714.98	Картометрический	1.00	-
50	523703.21	1325716.19	Картометрический	1.00	-
51	523696.32	1325711.88	Картометрический	1.00	-
52	523693.02	1325726.55	Картометрический	1.00	-
53	523700.33	1325732.97	Картометрический	1.00	-
54	523700.70	1325738.57	Картометрический	1.00	-
55	523688.70	1325747.09	Картометрический	1.00	-
56	523680.79	1325765.46	Картометрический	1.00	-
57	523660.04	1325802.72	Картометрический	1.00	-
58	523653.01	1325799.13	Картометрический	1.00	-
59	523643.80	1325794.07	Картометрический	1.00	-
60	523635.62	1325808.98	Картометрический	1.00	-
61	523594.53	1325786.47	Картометрический	1.00	-
62	523564.26	1325830.13	Картометрический	1.00	-
63	523530.40	1325859.72	Картометрический	1.00	-
64	523343.14	1325687.97	Картометрический	1.00	-
65	523362.73	1325598.16	Картометрический	1.00	-
66	523363.50	1325597.20	Картометрический	1.00	-
67	523445.78	1325511.88	Картометрический	1.00	-
68	523496.36	1325471.62	Картометрический	1.00	-
69	523577.32	1325418.20	Картометрический	1.00	-
70	523769.53	1325349.28	Картометрический	1.00	-
43	523771.04	1325348.74	Картометрический	1.00	-
71	523584.32	1326045.71	Картометрический	1.00	-
72	523573.53	1326073.48	Картометрический	1.00	-
73	523570.99	1326080.01	Картометрический	1.00	-
74	523555.03	1326073.33	Картометрический	1.00	-
75	523523.61	1326062.04	Картометрический	1.00	-
76	523523.85	1326060.72	Картометрический	1.00	-
77	523506.05	1326054.27	Картометрический	1.00	-
78	523506.23	1326053.66	Картометрический	1.00	-

1	2	3	4	5	6
79	523521.73	1326014.36	Картометрический	1.00	-
80	523529.38	1326018.24	Картометрический	1.00	-
81	523540.28	1326023.65	Картометрический	1.00	-
71	523584.32	1326045.71	Картометрический	1.00	-
82	521506.23	1327908.69	Картометрический	1.00	-
83	521528.97	1327921.52	Картометрический	1.00	-
84	521560.15	1327939.12	Картометрический	1.00	-
85	521570.22	1327949.94	Картометрический	1.00	-
86	521493.39	1328014.63	Картометрический	1.00	-
87	521492.34	1328015.51	Картометрический	1.00	-
88	521488.57	1328018.36	Картометрический	1.00	-
89	521479.46	1328024.77	Картометрический	1.00	-
90	521481.71	1328029.39	Картометрический	1.00	-
91	521481.04	1328031.03	Картометрический	1.00	-
92	521436.48	1328067.66	Картометрический	1.00	-
93	521431.81	1328070.18	Картометрический	1.00	-
94	521421.69	1328068.45	Картометрический	1.00	-
95	521414.66	1328077.19	Картометрический	1.00	-
96	521417.05	1328079.10	Картометрический	1.00	-
97	521417.02	1328080.66	Картометрический	1.00	-
98	521416.54	1328083.00	Картометрический	1.00	-
99	521360.49	1328128.43	Картометрический	1.00	-
100	521329.82	1328153.27	Картометрический	1.00	-
101	521309.29	1328169.77	Картометрический	1.00	-
102	521262.23	1328205.55	Картометрический	1.00	-
103	521240.72	1328226.19	Картометрический	1.00	-
104	521187.79	1328281.98	Картометрический	1.00	-
105	521183.82	1328284.74	Картометрический	1.00	-
106	521177.06	1328284.58	Картометрический	1.00	-
107	521170.82	1328291.08	Картометрический	1.00	-
108	521171.27	1328297.81	Картометрический	1.00	-
109	521169.85	1328301.55	Картометрический	1.00	-
110	521136.29	1328338.19	Картометрический	1.00	-
111	521068.74	1328411.93	Картометрический	1.00	-
112	521041.23	1328443.24	Картометрический	1.00	-
113	521037.66	1328445.78	Картометрический	1.00	-
114	521013.15	1328471.58	Картометрический	1.00	-
115	521010.39	1328477.94	Картометрический	1.00	-
116	520938.80	1328557.74	Картометрический	1.00	-
117	520900.94	1328599.94	Картометрический	1.00	-
118	520897.40	1328598.36	Картометрический	1.00	-
119	520858.61	1328581.06	Картометрический	1.00	-
120	520753.62	1328497.17	Картометрический	1.00	-
121	520704.99	1328444.91	Картометрический	1.00	-
122	520671.43	1328408.83	Картометрический	1.00	-
123	520561.70	1328267.37	Картометрический	1.00	-
124	520706.94	1328084.21	Картометрический	1.00	-

1	2	3	4	5	6
125	520758.25	1328135.49	Картометрический	1.00	-
126	520820.10	1328229.88	Картометрический	1.00	-
127	520853.23	1328236.41	Картометрический	1.00	-
128	520882.86	1328228.57	Картометрический	1.00	-
129	520936.82	1328189.21	Картометрический	1.00	-
130	521014.65	1328164.07	Картометрический	1.00	-
131	521088.72	1328094.07	Картометрический	1.00	-
132	521150.66	1327992.83	Картометрический	1.00	-
133	521176.35	1327919.80	Картометрический	1.00	-
134	521174.86	1327841.90	Картометрический	1.00	-
135	521240.11	1327847.48	Картометрический	1.00	-
136	521273.62	1327865.33	Картометрический	1.00	-
137	521298.10	1327793.93	Картометрический	1.00	-
138	521322.18	1327804.76	Картометрический	1.00	-
139	521317.47	1327814.72	Картометрический	1.00	-
140	521323.24	1327817.41	Картометрический	1.00	-
141	521327.94	1327807.35	Картометрический	1.00	-
142	521342.62	1327813.95	Картометрический	1.00	-
143	521371.35	1327826.87	Картометрический	1.00	-
144	521368.82	1327832.51	Картометрический	1.00	-
145	521384.84	1327841.42	Картометрический	1.00	-
146	521391.06	1327844.88	Картометрический	1.00	-
147	521393.66	1327852.19	Картометрический	1.00	-
148	521408.30	1327859.63	Картометрический	1.00	-
149	521417.05	1327864.07	Картометрический	1.00	-
150	521460.91	1327885.70	Картометрический	1.00	-
151	521466.73	1327888.76	Картометрический	1.00	-
152	521477.50	1327893.76	Картометрический	1.00	-
153	521488.54	1327899.41	Картометрический	1.00	-
82	521506.23	1327908.69	Картометрический	1.00	-
154	521379.28	1328150.34	Картометрический	1.00	-
155	521261.24	1328237.61	Картометрический	1.00	-
156	521097.34	1328420.06	Картометрический	1.00	-
157	521161.40	1328473.79	Картометрический	1.00	-
158	521116.04	1328528.33	Картометрический	1.00	-
159	521044.27	1328465.34	Картометрический	1.00	-
160	521073.81	1328429.51	Картометрический	1.00	-
161	521088.53	1328412.92	Картометрический	1.00	-
162	521142.00	1328352.35	Картометрический	1.00	-
163	521169.95	1328321.07	Картометрический	1.00	-
164	521187.85	1328302.72	Картометрический	1.00	-
165	521190.87	1328301.85	Картометрический	1.00	-
166	521195.30	1328304.42	Картометрический	1.00	-
167	521201.92	1328297.01	Картометрический	1.00	-
168	521199.98	1328291.02	Картометрический	1.00	-
169	521201.15	1328287.36	Картометрический	1.00	-
170	521234.01	1328253.97	Картометрический	1.00	-

1	2	3	4	5	6
171	521265.41	1328222.72	Картометрический	1.00	-
172	521314.44	1328182.33	Картометрический	1.00	-
173	521370.91	1328137.25	Картометрический	1.00	-
154	521379.28	1328150.34	Картометрический	1.00	-
3. Сведения о характерных точках части (частей) границы объекта					
Обозначение характерных точек части границы	Координаты, м		Метод определения координат характерной точки	Средняя квадратическая погрешность положения характерной точки (Mt), м	Описание обозначения точки на местности (при наличии)
	X	Y			
1	2	3	4	5	6
Часть №					
-	-	-	-	-	-

План границ объекта

Схема расположения листов плана границ объекта

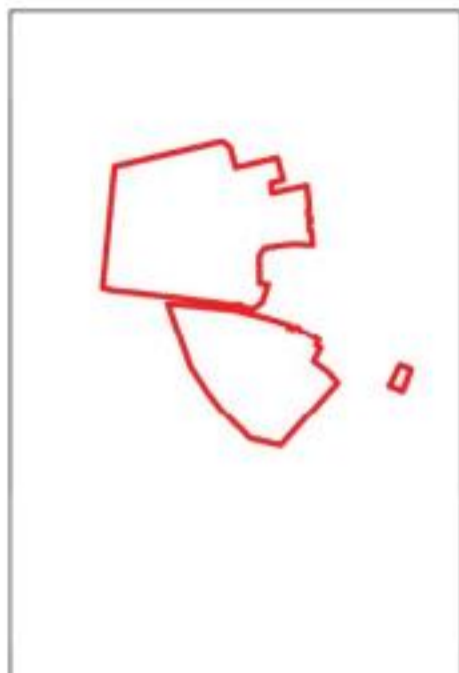

Лист №1

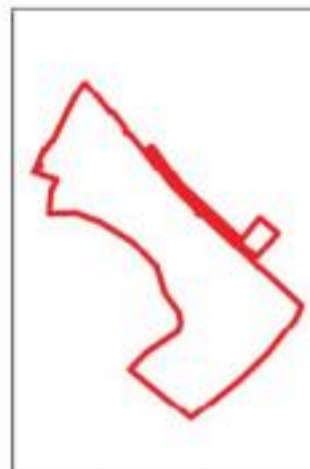

Лист №2

Масштаб 1:25000

Используемые условные знаки и обозначения:



границы территориальной зоны

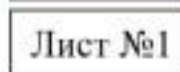

область и номер листа плана границ объекта

Заместитель руководителя БУВО «Нормативно-проектный центр»

Подпись  А.В. Ромашов Дата « 14 » февраля 2020 г.

Место для оттиска печати (при наличии) лица, составившего описание местоположения границ объекта





План границ объекта

Лист №1



Масштаб 1:5000

Используемые условные знаки и обозначения:

- | | |
|---|---|
|  | границы территориальной зоны |
|  | характерная точка границ территориальной зоны |

Заместитель руководителя БУВО «Нормативно-проектный центр»

Подпись  А.В. Ромашов Дата « 14 » февраля 2020 г.

Место для оттиска печати (при наличии) лица, составившего описание местоположения границ объекта



План границ объекта



Используемые условные знаки и обозначения:

Масштаб 1:5000



границы территориальной зоны

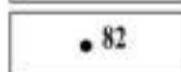

характерная точка границ территориальной зоны

Заместитель руководителя БУВО «Нормативно-проектный центр»

Подпись  А.В. Ромашов Дата « 14 » февраля 2020 г.

Место для оттиска печати (при наличии) лица, составившего описание местоположения границ объекта



ОПИСАНИЕ МЕСТОПОЛОЖЕНИЯ ГРАНИЦ

Зона рекреационного назначения - объектов отдыха – Р1

 (наименование объекта, местоположение границ которого описано
 (далее - объект)

Раздел 1

Сведения об объекте		
№ п/п	Характеристики объекта	Описание характеристик
1	2	3
1	Местоположение объекта	Воронежская область, Новоусманский муниципальный район, Орловское сельское поселение, село Орлово
2	Площадь объекта ± величина погрешности определения площади ($P \pm \Delta P$)	8328+/-319 м ²
3	Иные характеристики объекта	

Сведения о местоположении границ объекта					
1. Система координат: МСК - 36, зона 1					
2. Сведения о характерных точках границ объекта					
Обозначение характерных точек границ	Координаты, м		Метод определения координат характерной точки	Средняя квадратическая погрешность положения характерной точки (Mt), м	Описание обозначения точки на местности (при наличии)
	X	Y			
1	2	3	4	5	6
1	525820.19	1325911.54	Картометрический	1.00	-
2	525820.63	1325916.72	Картометрический	1.00	-
3	525825.42	1325964.42	Картометрический	1.00	-
4	525836.98	1326011.95	Картометрический	1.00	-
5	525833.53	1326012.80	Картометрический	1.00	-
6	525822.28	1326000.51	Картометрический	1.00	-
7	525809.45	1325996.94	Картометрический	1.00	-
8	525799.05	1325992.67	Картометрический	1.00	-
9	525769.50	1325989.52	Картометрический	1.00	-
10	525768.63	1325957.68	Картометрический	1.00	-
11	525767.85	1325933.85	Картометрический	1.00	-
12	525768.34	1325916.02	Картометрический	1.00	-
13	525791.25	1325915.76	Картометрический	1.00	-
14	525794.74	1325915.60	Картометрический	1.00	-
15	525809.58	1325915.35	Картометрический	1.00	-
1	525820.19	1325911.54	Картометрический	1.00	-
16	525285.44	1326499.03	Картометрический	1.00	-
17	525279.39	1326514.65	Картометрический	1.00	-
18	525252.48	1326555.43	Картометрический	1.00	-
19	525244.32	1326565.56	Картометрический	1.00	-
20	525203.40	1326568.30	Картометрический	1.00	-
21	525209.38	1326543.94	Картометрический	1.00	-
22	525209.48	1326536.12	Картометрический	1.00	-
23	525209.99	1326512.69	Картометрический	1.00	-
24	525209.96	1326502.22	Картометрический	1.00	-
25	525232.24	1326503.16	Картометрический	1.00	-
26	525251.94	1326502.65	Картометрический	1.00	-
16	525285.44	1326499.03	Картометрический	1.00	-
3. Сведения о характерных точках части (частей) границы объекта					
Обозначение характерных точек части границы	Координаты, м		Метод определения координат характерной точки	Средняя квадратическая погрешность положения характерной точки (Mt), м	Описание обозначения точки на местности (при наличии)
	X	Y			
1	2	3	4	5	6
Часть №					
-	-	-	-	-	-

План границ объекта



Масштаб 1:5000

Используемые условные знаки и обозначения:



границы территориальной зоны

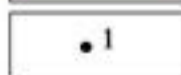

характерная точка границ территориальной зоны

Заместитель руководителя БУВО «Нормативно-проектный центр»

Подпись  А.В. Ромашов Дата « 14 » февраля 2020 г.

Место для оттиска печати (при наличии) лица, составившего описание местоположения границ объекта



ОПИСАНИЕ МЕСТОПОЛОЖЕНИЯ ГРАНИЦ

Зона ритуальных объектов – СН1

(наименование объекта, местоположение границ которого описано
(далее - объект))

Раздел 1

Сведения об объекте		
№ п/п	Характеристики объекта	Описание характеристик
1	2	3
1	Местоположение объекта	Воронежская область, Новоусманский муниципальный район, Орловское сельское поселение, село Орлово
2	Площадь объекта ± величина погрешности определения площади ($P \pm \Delta P$)	89961±/-1050 м ²
3	Иные характеристики объекта	

Сведения о местоположении границ объекта					
1. Система координат: МСК - 36, зона 1					
2. Сведения о характерных точках границ объекта					
Обозначение характерных точек границ	Координаты, м		Метод определения координат характерной точки	Средняя квадратическая погрешность положения характерной точки (Mt), м	Описание обозначения точки на местности (при наличии)
	X	Y			
1	2	3	4	5	6
1	525850.19	1325139.64	Картометрический	1.00	-
2	525936.10	1325374.42	Картометрический	1.00	-
3	525719.70	1325427.23	Картометрический	1.00	-
4	525655.54	1325185.66	Картометрический	1.00	-
1	525850.19	1325139.64	Картометрический	1.00	-
5	525938.47	1325903.95	Картометрический	1.00	-
6	525967.32	1325940.66	Картометрический	1.00	-
7	525973.47	1325967.16	Картометрический	1.00	-
8	525961.52	1326014.57	Картометрический	1.00	-
9	525916.77	1326015.06	Картометрический	1.00	-
10	525874.84	1326017.27	Картометрический	1.00	-
11	525835.13	1326022.95	Картометрический	1.00	-
12	525833.53	1326012.80	Картометрический	1.00	-
13	525836.98	1326011.95	Картометрический	1.00	-
14	525825.42	1325964.42	Картометрический	1.00	-
15	525820.63	1325916.72	Картометрический	1.00	-
16	525820.19	1325911.54	Картометрический	1.00	-
17	525841.55	1325910.53	Картометрический	1.00	-
18	525877.30	1325909.22	Картометрический	1.00	-
19	525904.76	1325905.78	Картометрический	1.00	-
5	525938.47	1325903.95	Картометрический	1.00	-
20	523818.51	1326026.17	Картометрический	1.00	-
21	523828.99	1326104.84	Картометрический	1.00	-
22	523830.80	1326119.15	Картометрический	1.00	-
23	523831.77	1326127.28	Картометрический	1.00	-
24	523832.55	1326133.53	Картометрический	1.00	-
25	523832.54	1326137.84	Картометрический	1.00	-
26	523834.32	1326160.64	Картометрический	1.00	-
27	523782.41	1326161.92	Картометрический	1.00	-
28	523695.85	1326164.01	Картометрический	1.00	-
29	523690.55	1326163.00	Картометрический	1.00	-
30	523687.34	1326157.96	Картометрический	1.00	-



1	2	3	4	5	6
31	523686.58	1326156.82	Картометрический	1.00	-
32	523679.70	1326105.59	Картометрический	1.00	-
33	523676.58	1326082.86	Картометрический	1.00	-
34	523674.14	1326039.58	Картометрический	1.00	-
35	523677.47	1326005.22	Картометрический	1.00	-
36	523678.14	1326000.32	Картометрический	1.00	-
37	523678.14	1326000.32	Картометрический	1.00	-
38	523684.74	1326001.40	Картометрический	1.00	-
39	523789.86	1326015.99	Картометрический	1.00	-
20	523818.51	1326026.17	Картометрический	1.00	-
3. Сведения о характерных точках части (частей) границы объекта					
Обозначение характерных точек части границы	Координаты, м		Метод определения координат характерной точки	Средняя квадратическая погрешность положения характерной точки (Mt), м	Описание обозначения точки на местности (при наличии)
	X	Y			
1	2	3	4	5	6
Часть №					
-	-	-	-	-	-

План границ объекта



Масштаб 1:10000

Используемые условные знаки и обозначения:

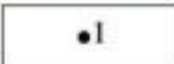
	границы территориальной зоны
	границы муниципального образования
	характерная точка границ территориальной зоны

Заместитель руководителя БУВО «Нормативно-проектный центр»

Подпись  А.В. Ромашов Дата « 14 » февраля 2020 г.

Место для оттиска печати (при наличии) лица, составившего описание местоположения границ объекта



Приложение №2
к правилам землепользования и застройки
Орловского сельского поселения
Новоусманского муниципального района
Воронежской области

**СВЕДЕНИЯ О ГРАНИЦАХ ТЕРРИТОРИАЛЬНЫХ ЗОН,
СОДЕРЖАЩИЕ ГРАФИЧЕСКОЕ ОПИСАНИЕ МЕСТОПОЛОЖЕНИЯ
ГРАНИЦ ТЕРРИТОРИАЛЬНЫХ ЗОН, ПЕРЕЧЕНЬ КООРДИНАТ
ХАРАКТЕРНЫХ ТОЧЕК ГРАНИЦ ТЕРРИТОРИАЛЬНЫХ ЗОН
СЕЛА ГОРКИ**

ОПИСАНИЕ МЕСТОПОЛОЖЕНИЯ ГРАНИЦ

Зона застройки индивидуальными жилыми домами – Ж1

 (наименование объекта, местоположение границ которого описано
 (далее - объект))

Раздел 1

Сведения об объекте		
№ п/п	Характеристики объекта	Описание характеристик
1	2	3
1	Местоположение объекта	Воронежская область, Новоусманский муниципальный район, Орловское сельское поселение, село Горки
2	Площадь объекта \pm величина погрешности определения площади ($P \pm \Delta P$)	2057222 \pm 5020 м ²
3	Иные характеристики объекта	

Сведения о местоположении границ объекта					
1. Система координат: МСК - 36, зона 1					
2. Сведения о характерных точках границ объекта					
Обозначение характерных точек границ	Координаты, м		Метод определения координат характерной точки	Средняя квадратическая погрешность положения характерной точки (Mt), м	Описание обозначения точки на местности (при наличии)
	X	Y			
1	2	3	4	5	6
1	520597.19	1325792.39	Картометрический	1.00	-
2	520688.63	1325956.97	Картометрический	1.00	-
3	520513.10	1326053.51	Картометрический	1.00	-
4	520457.91	1326097.32	Картометрический	1.00	-
5	520492.54	1326141.42	Картометрический	1.00	-
6	520399.22	1326233.40	Картометрический	1.00	-
7	520525.25	1326404.37	Картометрический	1.00	-
8	520619.88	1326541.78	Картометрический	1.00	-
9	520619.36	1326541.84	Картометрический	1.00	-
10	520598.11	1326544.77	Картометрический	1.00	-
11	520570.21	1326554.06	Картометрический	1.00	-
12	520550.34	1326563.60	Картометрический	1.00	-
13	520531.77	1326575.45	Картометрический	1.00	-
14	520518.13	1326588.02	Картометрический	1.00	-
15	520505.54	1326601.67	Картометрический	1.00	-
16	520487.17	1326623.60	Картометрический	1.00	-
17	520472.74	1326639.39	Картометрический	1.00	-
18	520459.85	1326655.41	Картометрический	1.00	-
19	520447.91	1326666.97	Картометрический	1.00	-
20	520434.28	1326675.93	Картометрический	1.00	-
21	520425.58	1326682.23	Картометрический	1.00	-
22	520413.39	1326686.49	Картометрический	1.00	-
23	520397.75	1326690.96	Картометрический	1.00	-
24	520370.15	1326693.98	Картометрический	1.00	-
25	520348.51	1326698.49	Картометрический	1.00	-
26	520332.98	1326702.73	Картометрический	1.00	-
27	520314.09	1326710.12	Картометрический	1.00	-
28	520297.93	1326715.88	Картометрический	1.00	-
29	520287.15	1326722.16	Картометрический	1.00	-
30	520276.64	1326730.00	Картометрический	1.00	-
31	520268.46	1326738.20	Картометрический	1.00	-
32	520260.05	1326749.41	Картометрический	1.00	-
33	520253.94	1326759.35	Картометрический	1.00	-
34	520248.87	1326770.02	Картометрический	1.00	-

1	2	3	4	5	6
35	520242.28	1326788.47	Картометрический	1.00	-
36	520239.19	1326803.15	Картометрический	1.00	-
37	520240.62	1326818.37	Картометрический	1.00	-
38	520247.68	1326842.91	Картометрический	1.00	-
39	520258.87	1326864.64	Картометрический	1.00	-
40	520263.80	1326879.08	Картометрический	1.00	-
41	520269.50	1326892.75	Картометрический	1.00	-
42	520272.73	1326903.01	Картометрический	1.00	-
43	520273.87	1326911.94	Картометрический	1.00	-
44	520274.63	1326920.48	Картометрический	1.00	-
45	520272.16	1326938.33	Картометрический	1.00	-
46	520270.36	1326954.29	Картометрический	1.00	-
47	520270.75	1326965.53	Картометрический	1.00	-
48	520274.30	1326982.19	Картометрический	1.00	-
49	520273.97	1327000.05	Картометрический	1.00	-
50	520269.83	1327017.62	Картометрический	1.00	-
51	520262.07	1327030.18	Картометрический	1.00	-
52	520254.60	1327040.41	Картометрический	1.00	-
53	520244.79	1327048.18	Картометрический	1.00	-
54	520238.07	1327052.63	Картометрический	1.00	-
55	520230.65	1327055.75	Картометрический	1.00	-
56	520214.72	1327057.21	Картометрический	1.00	-
57	520178.63	1327057.35	Картометрический	1.00	-
58	520170.31	1327056.20	Картометрический	1.00	-
59	520162.03	1327051.91	Картометрический	1.00	-
60	520126.82	1327026.78	Картометрический	1.00	-
61	520109.23	1327011.82	Картометрический	1.00	-
62	520088.97	1326997.30	Картометрический	1.00	-
63	520070.64	1326982.97	Картометрический	1.00	-
64	520065.10	1326975.59	Картометрический	1.00	-
65	520057.93	1326957.59	Картометрический	1.00	-
66	520054.04	1326959.84	Картометрический	1.00	-
67	520020.66	1326872.36	Картометрический	1.00	-
68	520033.14	1326862.09	Картометрический	1.00	-
69	520031.70	1326860.30	Картометрический	1.00	-
70	520028.85	1326859.18	Картометрический	1.00	-
71	520024.94	1326857.37	Картометрический	1.00	-
72	520017.88	1326853.12	Картометрический	1.00	-
73	520008.89	1326848.56	Картометрический	1.00	-
74	519997.50	1326845.20	Картометрический	1.00	-
75	519985.31	1326844.34	Картометрический	1.00	-
76	519973.03	1326845.78	Картометрический	1.00	-
77	519964.87	1326849.11	Картометрический	1.00	-
78	519959.41	1326851.40	Картометрический	1.00	-
79	519950.77	1326854.18	Картометрический	1.00	-
80	519940.97	1326858.78	Картометрический	1.00	-
81	519928.72	1326863.88	Картометрический	1.00	-
82	519920.01	1326866.86	Картометрический	1.00	-

1	2	3	4	5	6
83	519907.12	1326870.17	Картометрический	1.00	-
84	519884.75	1326876.21	Картометрический	1.00	-
85	519866.91	1326880.99	Картометрический	1.00	-
86	519847.27	1326879.21	Картометрический	1.00	-
87	519835.02	1326879.12	Картометрический	1.00	-
88	519820.77	1326879.86	Картометрический	1.00	-
89	519808.97	1326878.96	Картометрический	1.00	-
90	519801.54	1326876.82	Картометрический	1.00	-
91	519786.78	1326872.48	Картометрический	1.00	-
92	519776.76	1326871.30	Картометрический	1.00	-
93	519767.05	1326874.35	Картометрический	1.00	-
94	519757.40	1326878.46	Картометрический	1.00	-
95	519745.88	1326885.05	Картометрический	1.00	-
96	519734.79	1326901.98	Картометрический	1.00	-
97	519717.27	1326912.56	Картометрический	1.00	-
98	519714.44	1326914.91	Картометрический	1.00	-
99	519695.52	1326931.66	Картометрический	1.00	-
100	519689.05	1326935.36	Картометрический	1.00	-
101	519671.91	1326940.00	Картометрический	1.00	-
102	519664.99	1326938.21	Картометрический	1.00	-
103	519664.14	1326937.94	Картометрический	1.00	-
104	519654.87	1326942.19	Картометрический	1.00	-
105	519639.86	1326949.26	Картометрический	1.00	-
106	519635.83	1326950.72	Картометрический	1.00	-
107	519621.42	1326948.13	Картометрический	1.00	-
108	519609.85	1326944.08	Картометрический	1.00	-
109	519596.80	1326938.62	Картометрический	1.00	-
110	519582.89	1326931.43	Картометрический	1.00	-
111	519547.62	1326918.58	Картометрический	1.00	-
112	519521.39	1326908.59	Картометрический	1.00	-
113	519505.30	1326899.20	Картометрический	1.00	-
114	519489.48	1326883.42	Картометрический	1.00	-
115	519481.67	1326874.72	Картометрический	1.00	-
116	519478.86	1326864.98	Картометрический	1.00	-
117	519475.57	1326857.97	Картометрический	1.00	-
118	519473.67	1326851.20	Картометрический	1.00	-
119	519471.76	1326844.67	Картометрический	1.00	-
120	519468.72	1326837.82	Картометрический	1.00	-
121	519463.09	1326829.62	Картометрический	1.00	-
122	519451.10	1326814.35	Картометрический	1.00	-
123	519434.00	1326795.56	Картометрический	1.00	-
124	519413.77	1326776.92	Картометрический	1.00	-
125	519386.37	1326753.21	Картометрический	1.00	-
126	519368.94	1326737.06	Картометрический	1.00	-
127	519344.54	1326715.14	Картометрический	1.00	-
128	519328.03	1326700.47	Картометрический	1.00	-
129	519324.06	1326696.94	Картометрический	1.00	-
130	519318.37	1326692.00	Картометрический	1.00	-

1	2	3	4	5	6
131	519317.42	1326687.26	Картометрический	1.00	-
132	519315.33	1326684.03	Картометрический	1.00	-
133	519312.10	1326683.08	Картометрический	1.00	-
134	519307.92	1326682.51	Картометрический	1.00	-
135	519303.93	1326680.23	Картометрический	1.00	-
136	519301.46	1326676.81	Картометрический	1.00	-
137	519296.52	1326674.91	Картометрический	1.00	-
138	519290.20	1326671.68	Картометрический	1.00	-
139	519283.55	1326667.12	Картометрический	1.00	-
140	519277.66	1326660.29	Картометрический	1.00	-
141	519263.42	1326646.04	Картометрический	1.00	-
142	519255.82	1326634.84	Картометрический	1.00	-
143	519246.51	1326625.53	Картометрический	1.00	-
144	519238.16	1326617.55	Картометрический	1.00	-
145	519228.85	1326610.53	Картометрический	1.00	-
146	519224.10	1326602.36	Картометрический	1.00	-
147	519218.22	1326594.38	Картометрический	1.00	-
148	519217.27	1326589.83	Картометрический	1.00	-
149	519217.46	1326582.61	Картометрический	1.00	-
150	519219.17	1326577.29	Картометрический	1.00	-
151	519224.16	1326570.45	Картометрический	1.00	-
152	519224.73	1326568.17	Картометрический	1.00	-
153	519221.88	1326565.51	Картометрический	1.00	-
154	519216.57	1326565.32	Картометрический	1.00	-
155	519208.97	1326564.95	Картометрический	1.00	-
156	519195.87	1326561.53	Картометрический	1.00	-
157	519191.88	1326559.06	Картометрический	1.00	-
158	519188.46	1326553.93	Картометрический	1.00	-
159	519187.32	1326550.32	Картометрический	1.00	-
160	519185.80	1326543.67	Картометрический	1.00	-
161	519183.14	1326539.88	Картометрический	1.00	-
162	519176.68	1326536.27	Картометрический	1.00	-
163	519170.42	1326533.80	Картометрический	1.00	-
164	519164.53	1326532.28	Картометрический	1.00	-
165	519159.97	1326532.28	Картометрический	1.00	-
166	519155.03	1326533.99	Картометрический	1.00	-
167	519150.28	1326536.84	Картометрический	1.00	-
168	519148.00	1326539.12	Картометрический	1.00	-
169	519145.56	1326539.12	Картометрический	1.00	-
170	519153.87	1326527.92	Картометрический	1.00	-
171	519163.68	1326514.74	Картометрический	1.00	-
172	519110.62	1326483.63	Картометрический	1.00	-
173	519071.70	1326386.44	Картометрический	1.00	-
174	519015.15	1326349.48	Картометрический	1.00	-
175	518986.43	1326329.00	Картометрический	1.00	-
176	518955.12	1326306.68	Картометрический	1.00	-
177	519096.38	1326143.80	Картометрический	1.00	-
178	519039.91	1326111.06	Картометрический	1.00	-

1	2	3	4	5	6
179	518990.20	1326008.74	Картометрический	1.00	-
180	518986.41	1326004.00	Картометрический	1.00	-
181	518898.80	1325883.93	Картометрический	1.00	-
182	518920.86	1325866.00	Картометрический	1.00	-
183	518908.23	1325840.01	Картометрический	1.00	-
184	518888.49	1325819.53	Картометрический	1.00	-
185	518842.69	1325771.99	Картометрический	1.00	-
186	518799.25	1325708.64	Картометрический	1.00	-
187	518748.22	1325597.32	Картометрический	1.00	-
188	518710.44	1325567.62	Картометрический	1.00	-
189	518529.45	1325486.50	Картометрический	1.00	-
190	518513.24	1325429.41	Картометрический	1.00	-
191	518472.18	1325406.52	Картометрический	1.00	-
192	518376.13	1325338.20	Картометрический	1.00	-
193	518472.83	1325344.90	Картометрический	1.00	-
194	518610.31	1325333.56	Картометрический	1.00	-
195	518617.95	1325309.37	Картометрический	1.00	-
196	518727.33	1325364.79	Картометрический	1.00	-
197	518830.08	1325428.76	Картометрический	1.00	-
198	518839.25	1325437.83	Картометрический	1.00	-
199	518954.16	1325551.42	Картометрический	1.00	-
200	519067.93	1325694.77	Картометрический	1.00	-
201	519109.99	1325747.77	Картометрический	1.00	-
202	519149.06	1325842.60	Картометрический	1.00	-
203	519252.94	1325996.69	Картометрический	1.00	-
204	519296.35	1326040.83	Картометрический	1.00	-
205	519350.33	1326036.95	Картометрический	1.00	-
206	519381.93	1326039.73	Картометрический	1.00	-
207	519493.62	1326038.52	Картометрический	1.00	-
208	519507.48	1326040.25	Картометрический	1.00	-
209	519510.09	1326041.23	Картометрический	1.00	-
210	519511.62	1326044.53	Картометрический	1.00	-
211	519505.88	1326056.60	Картометрический	1.00	-
212	519500.17	1326077.90	Картометрический	1.00	-
213	519498.97	1326097.73	Картометрический	1.00	-
214	519501.69	1326124.88	Картометрический	1.00	-
215	519509.05	1326155.54	Картометрический	1.00	-
216	519515.18	1326175.77	Картометрический	1.00	-
217	519524.61	1326207.67	Картометрический	1.00	-
218	519530.71	1326237.15	Картометрический	1.00	-
219	519531.37	1326245.21	Картометрический	1.00	-
220	519530.49	1326244.56	Картометрический	1.00	-
221	519528.50	1326245.42	Картометрический	1.00	-
222	519515.29	1326251.10	Картометрический	1.00	-
223	519519.47	1326263.50	Картометрический	1.00	-
224	519520.77	1326267.54	Картометрический	1.00	-
225	519534.56	1326262.93	Картометрический	1.00	-
226	519535.67	1326260.78	Картометрический	1.00	-

1	2	3	4	5	6
227	519549.63	1326256.48	Картометрический	1.00	-
228	519556.48	1326254.01	Картометрический	1.00	-
229	519591.60	1326287.66	Картометрический	1.00	-
230	519603.70	1326273.82	Картометрический	1.00	-
231	519638.63	1326240.82	Картометрический	1.00	-
232	519631.52	1326150.96	Картометрический	1.00	-
233	519632.38	1326142.42	Картометрический	1.00	-
234	519632.99	1326123.03	Картометрический	1.00	-
235	519632.85	1326107.07	Картометрический	1.00	-
236	519633.22	1326099.74	Картометрический	1.00	-
237	519634.83	1326087.15	Картометрический	1.00	-
238	519636.93	1326081.90	Картометрический	1.00	-
239	519637.06	1326081.58	Картометрический	1.00	-
240	519639.15	1326059.09	Картометрический	1.00	-
241	519653.09	1326027.38	Картометрический	1.00	-
242	519639.30	1326007.47	Картометрический	1.00	-
243	519621.86	1325994.59	Картометрический	1.00	-
244	519556.44	1326008.05	Картометрический	1.00	-
245	519537.38	1326010.07	Картометрический	1.00	-
246	519541.95	1325997.65	Картометрический	1.00	-
247	519548.83	1325986.41	Картометрический	1.00	-
248	519615.68	1325947.21	Картометрический	1.00	-
249	519646.83	1325928.94	Картометрический	1.00	-
250	519724.68	1325882.91	Картометрический	1.00	-
251	519827.28	1325822.67	Картометрический	1.00	-
252	519897.06	1325780.51	Картометрический	1.00	-
253	520013.62	1325712.06	Картометрический	1.00	-
254	520015.07	1325711.94	Картометрический	1.00	-
255	520016.45	1325714.50	Картометрический	1.00	-
256	520022.21	1325711.42	Картометрический	1.00	-
257	520023.83	1325705.86	Картометрический	1.00	-
258	520131.90	1325641.66	Картометрический	1.00	-
259	520223.52	1325586.71	Картометрический	1.00	-
260	520235.47	1325607.04	Картометрический	1.00	-
261	520406.86	1325896.18	Картометрический	1.00	-
262	520511.98	1325834.19	Картометрический	1.00	-
1	520597.19	1325792.39	Картометрический	1.00	-
263	519620.80	1326300.18	Картометрический	1.00	-
264	519645.42	1326317.19	Картометрический	1.00	-
265	519628.40	1326338.91	Картометрический	1.00	-
266	519605.24	1326325.16	Картометрический	1.00	-
263	519620.80	1326300.18	Картометрический	1.00	-
267	520025.57	1326899.94	Картометрический	1.00	-
268	520049.83	1326961.55	Картометрический	1.00	-
269	520029.16	1326976.50	Картометрический	1.00	-
270	519833.71	1327111.29	Картометрический	1.00	-

1	2	3	4	5	6
271	519742.58	1327215.77	Картометрический	1.00	-
272	519675.42	1327186.74	Картометрический	1.00	-
273	519656.52	1327199.54	Картометрический	1.00	-
274	519625.88	1327291.23	Картометрический	1.00	-
275	519570.84	1327342.85	Картометрический	1.00	-
276	519468.25	1327387.74	Картометрический	1.00	-
277	519182.58	1327428.33	Картометрический	1.00	-
278	519093.55	1327374.24	Картометрический	1.00	-
279	519065.50	1327319.05	Картометрический	1.00	-
280	519075.93	1327234.47	Картометрический	1.00	-
281	519061.72	1327195.91	Картометрический	1.00	-
282	519007.28	1327183.39	Картометрический	1.00	-
283	518941.59	1327206.51	Картометрический	1.00	-
284	518892.44	1327205.71	Картометрический	1.00	-
285	518936.79	1327123.05	Картометрический	1.00	-
286	518931.05	1326984.76	Картометрический	1.00	-
287	518847.88	1326976.13	Картометрический	1.00	-
288	518838.98	1326950.97	Картометрический	1.00	-
289	518839.25	1326950.61	Картометрический	1.00	-
290	519134.51	1326553.94	Картометрический	1.00	-
291	519138.05	1326557.59	Картометрический	1.00	-
292	519146.78	1326577.63	Картометрический	1.00	-
293	519156.02	1326590.07	Картометрический	1.00	-
294	519165.27	1326598.05	Картометрический	1.00	-
295	519175.84	1326608.55	Картометрический	1.00	-
296	519180.90	1326611.87	Картометрический	1.00	-
297	519196.66	1326619.26	Картометрический	1.00	-
298	519211.82	1326629.52	Картометрический	1.00	-
299	519221.32	1326638.64	Картометрический	1.00	-
300	519232.14	1326649.46	Картометрический	1.00	-
301	519242.78	1326659.72	Картометрический	1.00	-
302	519251.70	1326668.26	Картометрический	1.00	-
303	519264.05	1326680.42	Картометрический	1.00	-
304	519272.97	1326687.26	Картометрический	1.00	-
305	519276.39	1326689.91	Картометрический	1.00	-
306	519278.86	1326690.67	Картометрический	1.00	-
307	519281.52	1326690.10	Картометрический	1.00	-
308	519279.05	1326683.46	Картометрический	1.00	-
309	519274.30	1326680.61	Картометрический	1.00	-
310	519266.33	1326674.15	Картометрический	1.00	-
311	519263.67	1326669.40	Картометрический	1.00	-
312	519263.86	1326666.93	Картометрический	1.00	-
313	519265.76	1326665.41	Картометрический	1.00	-
314	519269.56	1326668.26	Картометрический	1.00	-
315	519274.87	1326673.39	Картометрический	1.00	-
316	519280.95	1326677.00	Картометрический	1.00	-
317	519291.40	1326682.70	Картометрический	1.00	-
318	519298.99	1326686.88	Картометрический	1.00	-

1	2	3	4	5	6
319	519303.93	1326691.81	Картометрический	1.00	-
320	519307.54	1326696.94	Картометрический	1.00	-
321	519307.73	1326702.45	Картометрический	1.00	-
322	519309.06	1326706.44	Картометрический	1.00	-
323	519314.00	1326709.48	Картометрический	1.00	-
324	519320.08	1326713.66	Картометрический	1.00	-
325	519325.01	1326717.45	Картометрический	1.00	-
326	519331.38	1326723.76	Картометрический	1.00	-
327	519336.97	1326730.31	Картометрический	1.00	-
328	519339.71	1326732.79	Картометрический	1.00	-
329	519376.02	1326766.37	Картометрический	1.00	-
330	519417.16	1326812.20	Картометрический	1.00	-
331	519473.80	1326892.33	Картометрический	1.00	-
332	519499.65	1326914.01	Картометрический	1.00	-
333	519519.34	1326925.04	Картометрический	1.00	-
334	519534.02	1326934.77	Картометрический	1.00	-
335	519546.51	1326940.94	Картометрический	1.00	-
336	519557.68	1326944.62	Картометрический	1.00	-
337	519575.60	1326948.63	Картометрический	1.00	-
338	519587.72	1326951.09	Картометрический	1.00	-
339	519600.35	1326955.43	Картометрический	1.00	-
340	519613.58	1326959.63	Картометрический	1.00	-
341	519626.48	1326965.00	Картометрический	1.00	-
342	519630.55	1326968.16	Картометрический	1.00	-
343	519639.85	1326976.32	Картометрический	1.00	-
344	519648.96	1326983.54	Картометрический	1.00	-
345	519658.46	1326986.20	Картометрический	1.00	-
346	519676.31	1326985.82	Картометрический	1.00	-
347	519696.06	1326990.37	Картометрический	1.00	-
348	519714.68	1326991.89	Картометрический	1.00	-
349	519719.23	1326988.09	Картометрический	1.00	-
350	519722.84	1326981.45	Картометрический	1.00	-
351	519722.08	1326975.94	Картометрический	1.00	-
352	519719.80	1326971.19	Картометрический	1.00	-
353	519714.11	1326967.01	Картометрический	1.00	-
354	519709.36	1326959.80	Картометрический	1.00	-
355	519709.74	1326953.91	Картометрический	1.00	-
356	519713.35	1326946.50	Картометрический	1.00	-
357	519722.08	1326939.09	Картометрический	1.00	-
358	519728.35	1326938.14	Картометрический	1.00	-
359	519734.05	1326940.61	Картометрический	1.00	-
360	519740.89	1326946.69	Картометрический	1.00	-
361	519748.29	1326949.73	Картометрический	1.00	-
362	519758.55	1326948.59	Картометрический	1.00	-
363	519765.01	1326945.55	Картометрический	1.00	-
364	519775.83	1326937.38	Картометрический	1.00	-
365	519780.96	1326933.02	Картометрический	1.00	-
366	519787.80	1326926.75	Картометрический	1.00	-

1	2	3	4	5	6
367	519791.60	1326921.62	Картометрический	1.00	-
368	519792.73	1326916.30	Картометрический	1.00	-
369	519792.73	1326911.37	Картометрический	1.00	-
370	519790.65	1326904.91	Картометрический	1.00	-
371	519788.37	1326899.02	Картометрический	1.00	-
372	519787.23	1326893.51	Картометрический	1.00	-
373	519788.75	1326890.28	Картометрический	1.00	-
374	519793.63	1326888.56	Картометрический	1.00	-
375	519805.82	1326890.49	Картометрический	1.00	-
376	519831.66	1326893.38	Картометрический	1.00	-
377	519851.88	1326894.50	Картометрический	1.00	-
378	519887.21	1326889.45	Картометрический	1.00	-
379	519923.58	1326880.82	Картометрический	1.00	-
380	519942.58	1326873.89	Картометрический	1.00	-
381	519959.79	1326867.35	Картометрический	1.00	-
382	519982.52	1326857.30	Картометрический	1.00	-
383	519990.00	1326856.89	Картометрический	1.00	-
384	519999.11	1326862.00	Картометрический	1.00	-
385	520003.16	1326867.04	Картометрический	1.00	-
386	520005.99	1326870.70	Картометрический	1.00	-
387	520009.87	1326875.51	Картометрический	1.00	-
388	520014.11	1326880.61	Картометрический	1.00	-
389	520019.11	1326886.80	Картометрический	1.00	-
267	520025.57	1326899.94	Картометрический	1.00	-

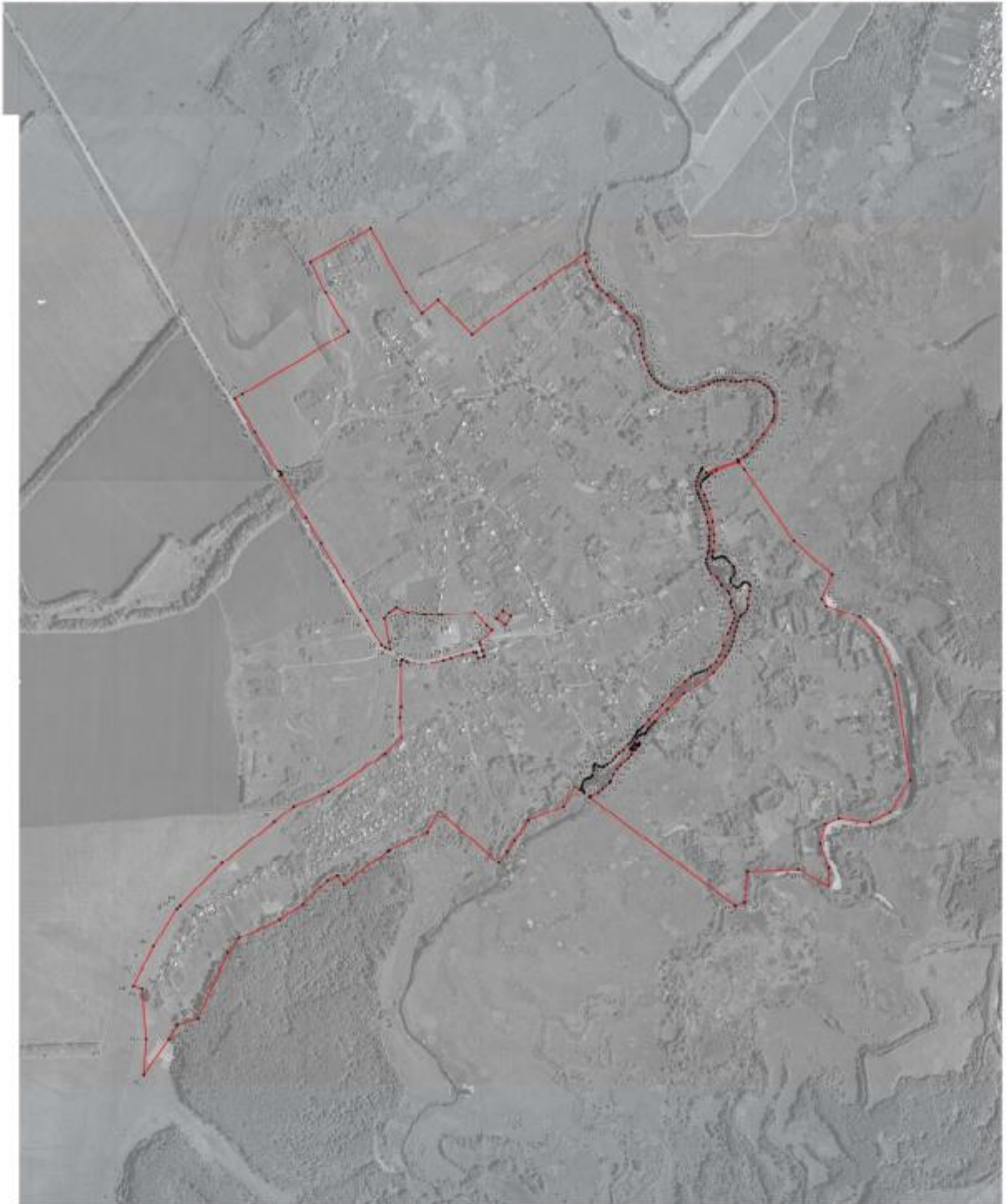

3. Сведения о характерных точках части (частей) границы объекта

Обозначение характерных точек части границы	Координаты, м		Метод определения координат характерной точки	Средняя квадратическая погрешность положения характерной точки (Mt), м	Описание обозначения точки на местности (при наличии)
	X	Y			
1	2	3	4	5	6
Часть №					
-	-	-	-	-	-



Масштаб 1:500

Пояснение условных знаков и обозначений

- | | |
|---|--|
|  | граница территориальной зоны |
|  | картезианская точка граница территориальной зоны |

ОПИСАНИЕ МЕСТОПОЛОЖЕНИЯ ГРАНИЦ

Общественно-деловая зона – ОД

(наименование объекта, местоположение границ которого описано
(далее - объект))

Раздел 1

Сведения об объекте		
№ п/п	Характеристики объекта	Описание характеристик
1	2	3
1	Местоположение объекта	Воронежская область, Новоусманский муниципальный район, Орловское сельское поселение, село Горки
2	Площадь объекта ± величина погрешности определения площади ($P \pm \Delta P$)	18450+/-475 м ²
3	Иные характеристики объекта	

Сведения о местоположении границ объекта					
1. Система координат: МСК - 36, зона 1					
2. Сведения о характерных точках границ объекта					
Обозначение характерных точек границ	Координаты, м		Метод определения координат характерной точки	Средняя квадратическая погрешность положения характерной точки (Mt), м	Описание обозначения точки на местности (при наличии)
	X	Y			
1	2	3	4	5	6
1	519631.52	1326150.96	Картометрический	1.00	-
2	519638.63	1326240.82	Картометрический	1.00	-
3	519603.70	1326273.82	Картометрический	1.00	-
4	519591.60	1326287.66	Картометрический	1.00	-
5	519556.48	1326254.01	Картометрический	1.00	-
6	519548.22	1326237.69	Картометрический	1.00	-
7	519547.74	1326235.95	Картометрический	1.00	-
8	519548.83	1326233.84	Картометрический	1.00	-
9	519544.10	1326228.67	Картометрический	1.00	-
10	519541.78	1326229.70	Картометрический	1.00	-
11	519540.75	1326229.41	Картометрический	1.00	-
12	519538.01	1326225.77	Картометрический	1.00	-
13	519530.23	1326195.95	Картометрический	1.00	-
14	519519.85	1326158.95	Картометрический	1.00	-
15	519520.04	1326155.73	Картометрический	1.00	-
16	519522.85	1326153.73	Картометрический	1.00	-
17	519522.18	1326147.18	Картометрический	1.00	-
18	519519.18	1326146.69	Картометрический	1.00	-
19	519517.97	1326145.70	Картометрический	1.00	-
20	519513.49	1326123.26	Картометрический	1.00	-
21	519510.94	1326096.36	Картометрический	1.00	-
22	519512.86	1326076.33	Картометрический	1.00	-
23	519526.46	1326039.68	Картометрический	1.00	-
24	519537.38	1326010.07	Картометрический	1.00	-
25	519556.44	1326008.05	Картометрический	1.00	-
26	519555.21	1326136.57	Картометрический	1.00	-
27	519594.44	1326140.19	Картометрический	1.00	-
28	519612.44	1326146.33	Картометрический	1.00	-
1	519631.52	1326150.96	Картометрический	1.00	-
29	519645.42	1326317.19	Картометрический	1.00	-
30	519628.40	1326338.91	Картометрический	1.00	-
31	519605.24	1326325.16	Картометрический	1.00	-
32	519620.80	1326300.18	Картометрический	1.00	-

1	2	3	4	5	6
29	519645.42	1326317.19	Картометрический	1.00	-
33	519531.37	1326245.21	Картометрический	1.00	-
34	519535.67	1326260.78	Картометрический	1.00	-
35	519534.56	1326262.93	Картометрический	1.00	-
36	519520.77	1326267.54	Картометрический	1.00	-
37	519519.47	1326263.50	Картометрический	1.00	-
38	519515.29	1326251.10	Картометрический	1.00	-
39	519528.50	1326245.42	Картометрический	1.00	-
40	519530.49	1326244.56	Картометрический	1.00	-
33	519531.37	1326245.21	Картометрический	1.00	-
3. Сведения о характерных точках части (частей) границы объекта					
Обозначение характерных точек части границы	Координаты, м		Метод определения координат характерной точки	Средняя квадратическая погрешность положения характерной точки (Mt), м	Описание обозначения точки на местности (при наличии)
	X	Y			
1	2	3	4	5	6
Часть №					
-	-	-	-	-	-

План границ объекта



Масштаб 1:2000

Используемые условные знаки и обозначения:



границы территориальной зоны

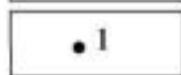

характерная точка границ территориальной зоны

Заместитель руководителя БУВО «Нормативно-проектный центр»

Подпись  А.В. Ромашов Дата « 14 » февраля 2020 г.

Место для оттиска печати (при наличии) лица, составившего описание местоположения границ объекта



ОПИСАНИЕ МЕСТОПОЛОЖЕНИЯ ГРАНИЦ

Производственная зона – П1

 (наименование объекта, местоположение границ которого описано
 (далее - объект))

Раздел 1

Сведения об объекте		
№ п/п	Характеристики объекта	Описание характеристик
1	2	3
1	Местоположение объекта	Воронежская область, Новоусманский муниципальный район, Орловское сельское поселение, село Горки
2	Площадь объекта \pm величина погрешности определения площади ($P \pm \Delta P$)	178500 \pm 1479 м ²
3	Иные характеристики объекта	

Сведения о местоположении границ объекта					
1. Система координат: МСК - 36, зона 1					
2. Сведения о характерных точках границ объекта					
Обозначение характерных точек границ	Координаты, м		Метод определения координат характерной точки	Средняя квадратическая погрешность положения характерной точки (Mt), м	Описание обозначения точки на местности (при наличии)
	X	Y			
1	2	3	4	5	6
1	519510.60	1325589.27	Картометрический	1.00	-
2	519603.55	1325776.01	Картометрический	1.00	-
3	519614.33	1325928.19	Картометрический	1.00	-
4	519551.31	1325966.86	Картометрический	1.00	-
5	519540.93	1325969.66	Картометрический	1.00	-
6	519532.60	1325968.80	Картометрический	1.00	-
7	519529.70	1325966.22	Картометрический	1.00	-
8	519521.87	1325975.55	Картометрический	1.00	-
9	519530.19	1325984.13	Картометрический	1.00	-
10	519532.35	1325989.25	Картометрический	1.00	-
11	519520.09	1326024.17	Картометрический	1.00	-
12	519517.68	1326028.23	Картометрический	1.00	-
13	519508.51	1326033.13	Картометрический	1.00	-
14	519507.48	1326040.25	Картометрический	1.00	-
15	519493.62	1326038.52	Картометрический	1.00	-
16	519381.93	1326039.73	Картометрический	1.00	-
17	519350.33	1326036.95	Картометрический	1.00	-
18	519296.35	1326040.83	Картометрический	1.00	-
19	519252.94	1325996.69	Картометрический	1.00	-
20	519149.06	1325842.60	Картометрический	1.00	-
21	519109.99	1325747.77	Картометрический	1.00	-
22	519101.01	1325617.97	Картометрический	1.00	-
23	519260.23	1325612.85	Картометрический	1.00	-
1	519510.60	1325589.27	Картометрический	1.00	-
3. Сведения о характерных точках части (частей) границы объекта					
Обозначение характерных точек части границы	Координаты, м		Метод определения координат характерной точки	Средняя квадратическая погрешность положения характерной точки (Mt), м	Описание обозначения точки на местности (при наличии)
	X	Y			
1	2	3	4	5	6
Часть №					
-	-	-	-	-	-

План границ объекта



Масштаб 1:5000

Используемые условные знаки и обозначения:



границы территориальной зоны



характерная точка границ территориальной зоны

Заместитель руководителя БУВО «Нормативно-проектный центр»

Подпись  А.В. Ромашов Дата « 14 » февраля 2020 г.

Место для оттиска печати (или наличие) лица, составившего описание местоположения границ объекта



ОПИСАНИЕ МЕСТОПОЛОЖЕНИЯ ГРАНИЦ

Зона улиц, дорог, инженерной и транспортной инфраструктуры – ИТ1

 (наименование объекта, местоположение границ которого описано
 (далее - объект))

Раздел 1

Сведения об объекте		
№ п/п	Характеристики объекта	Описание характеристик
1	2	3
1	Местоположение объекта	Воронежская область, Новоусманский муниципальный район, Орловское сельское поселение, село Горки
2	Площадь объекта ± величина погрешности определения площади ($P \pm \Delta P$)	5129+/-251 м ²
3	Иные характеристики объекта	

Сведения о местоположении границ объекта					
1. Система координат: МСК - 36, зона 1					
2. Сведения о характерных точках границ объекта					
Обозначение характерных точек границ	Координаты, м		Метод определения координат характерной точки	Средняя квадратическая погрешность положения характерной точки (Mt), м	Описание обозначения точки на местности (при наличии)
	X	Y			
1	2	3	4	5	6
1	519614.33	1325928.19	Картометрический	1.00	-
2	519615.68	1325947.21	Картометрический	1.00	-
3	519548.83	1325986.41	Картометрический	1.00	-
4	519541.95	1325997.65	Картометрический	1.00	-
5	519537.38	1326010.07	Картометрический	1.00	-
6	519526.46	1326039.68	Картометрический	1.00	-
7	519512.86	1326076.33	Картометрический	1.00	-
8	519510.94	1326096.36	Картометрический	1.00	-
9	519513.49	1326123.26	Картометрический	1.00	-
10	519517.97	1326145.70	Картометрический	1.00	-
11	519519.18	1326146.69	Картометрический	1.00	-
12	519522.18	1326147.18	Картометрический	1.00	-
13	519522.85	1326153.73	Картометрический	1.00	-
14	519520.04	1326155.73	Картометрический	1.00	-
15	519519.85	1326158.95	Картометрический	1.00	-
16	519530.23	1326195.95	Картометрический	1.00	-
17	519538.01	1326225.77	Картометрический	1.00	-
18	519540.75	1326229.41	Картометрический	1.00	-
19	519541.78	1326229.70	Картометрический	1.00	-
20	519544.10	1326228.67	Картометрический	1.00	-
21	519548.83	1326233.84	Картометрический	1.00	-
22	519547.74	1326235.95	Картометрический	1.00	-
23	519548.22	1326237.69	Картометрический	1.00	-
24	519556.48	1326254.01	Картометрический	1.00	-
25	519549.63	1326256.48	Картометрический	1.00	-
26	519535.67	1326260.78	Картометрический	1.00	-
27	519531.37	1326245.21	Картометрический	1.00	-
28	519530.71	1326237.15	Картометрический	1.00	-
29	519524.61	1326207.67	Картометрический	1.00	-
30	519515.18	1326175.77	Картометрический	1.00	-
31	519509.05	1326155.54	Картометрический	1.00	-
32	519501.69	1326124.88	Картометрический	1.00	-
33	519498.97	1326097.73	Картометрический	1.00	-
34	519500.17	1326077.90	Картометрический	1.00	-

1	2	3	4	5	6
35	519505.88	1326056.60	Картометрический	1.00	-
36	519511.62	1326044.53	Картометрический	1.00	-
37	519510.09	1326041.23	Картометрический	1.00	-
38	519507.48	1326040.25	Картометрический	1.00	-
39	519508.51	1326033.13	Картометрический	1.00	-
40	519517.68	1326028.23	Картометрический	1.00	-
41	519520.09	1326024.17	Картометрический	1.00	-
42	519532.35	1325989.25	Картометрический	1.00	-
43	519530.19	1325984.13	Картометрический	1.00	-
44	519521.87	1325975.55	Картометрический	1.00	-
45	519529.70	1325966.22	Картометрический	1.00	-
46	519532.60	1325968.80	Картометрический	1.00	-
47	519540.93	1325969.66	Картометрический	1.00	-
48	519551.31	1325966.86	Картометрический	1.00	-
1	519614.33	1325928.19	Картометрический	1.00	-
3. Сведения о характерных точках части (частей) границы объекта					
Обозначение характерных точек части границы	Координаты, м		Метод определения координат характерной точки	Средняя квадратическая погрешность положения характерной точки (Mt), м	Описание обозначения точки на местности (при наличии)
	X	Y			
1	2	3	4	5	6
Часть №					
-	-	-	-	-	-

План границ объекта

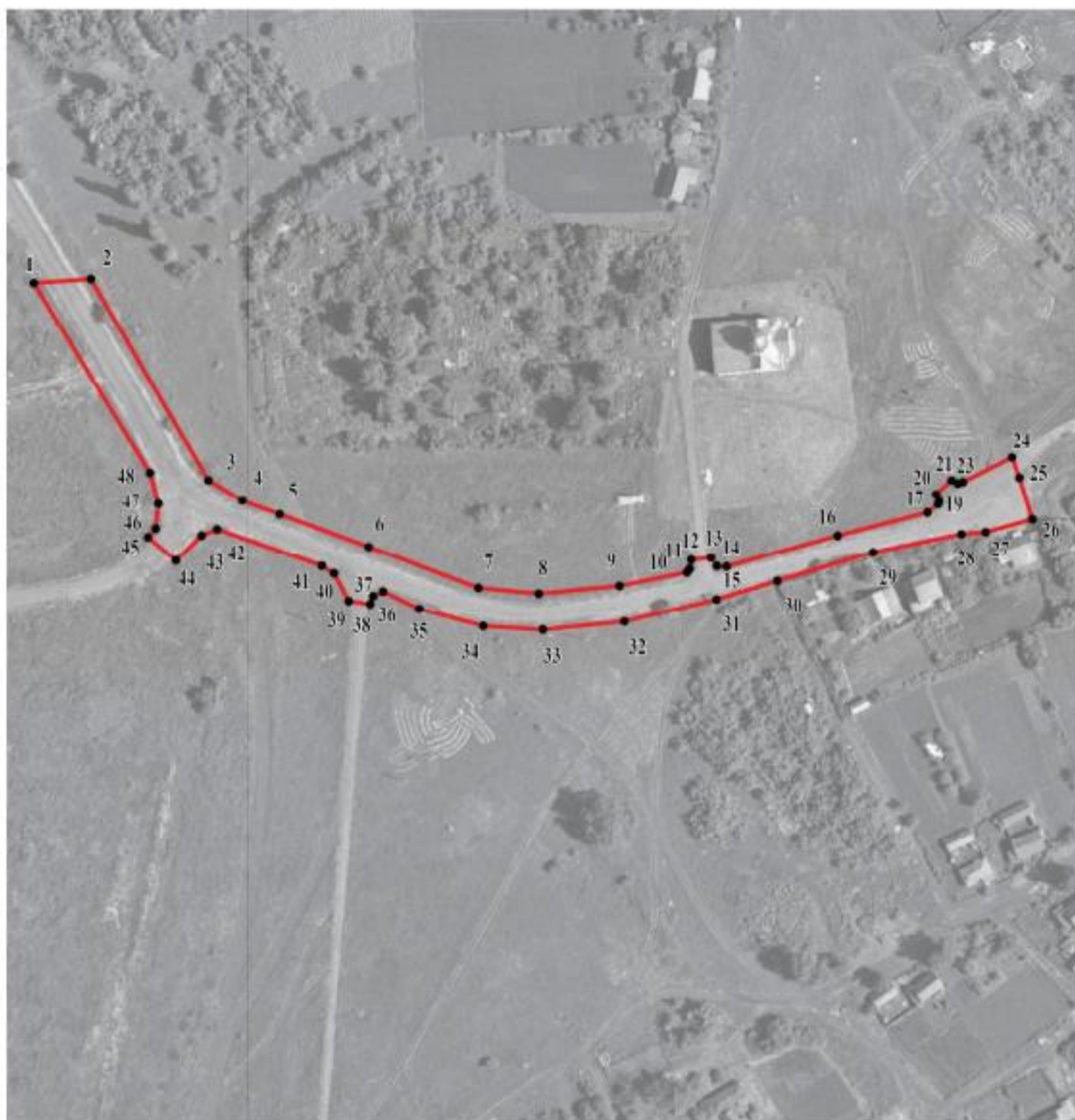

Масштаб 1:2000

Используемые условные знаки и обозначения:



границы территориальной зоны

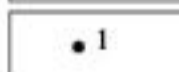

характерная точка границ территориальной зоны

Заместитель руководителя БУВО «Нормативно-проектный центр»

Подпись  А.В. Ромашов Дата « 14 » февраля 2020 г.

Место для оттиска печати (при наличии) лица, составившего описание местоположения границ объекта



ОПИСАНИЕ МЕСТОПОЛОЖЕНИЯ ГРАНИЦ

Зона сельскохозяйственного использования в границах населенных пунктов – СХ1

(наименование объекта, местоположение границ которого описано
(далее - объект)

Раздел 1

Сведения об объекте		
№ п/п	Характеристики объекта	Описание характеристик
1	2	3
1	Местоположение объекта	Воронежская область, Новоусманский муниципальный район, Орловское сельское поселение, село Горки
2	Площадь объекта ± величина погрешности определения площади ($P \pm \Delta P$)	23161+/-533 м ²
3	Иные характеристики объекта	

Сведения о местоположении границ объекта

1. Система координат: МСК - 36, зона 1

2. Сведения о характерных точках границ объекта

Обозначение характерных точек границ	Координаты, м		Метод определения координат характерной точки	Средняя квадратическая погрешность положения характерной точки (Mt), м	Описание обозначения точки на местности (при наличии)
	X	Y			
1	2	3	4	5	6
1	520625.21	1326555.60	Картометрический	1.00	-
2	520629.06	1326588.35	Картометрический	1.00	-
3	520562.36	1326610.73	Картометрический	1.00	-
4	520531.15	1326645.51	Картометрический	1.00	-
5	520530.40	1326645.85	Картометрический	1.00	-
6	520523.75	1326644.52	Картометрический	1.00	-
7	520516.50	1326643.00	Картометрический	1.00	-
8	520513.55	1326643.76	Картометрический	1.00	-
9	520509.95	1326647.56	Картометрический	1.00	-
10	520505.10	1326653.54	Картометрический	1.00	-
11	520498.36	1326661.90	Картометрический	1.00	-
12	520493.42	1326665.70	Картометрический	1.00	-
13	520485.54	1326668.36	Картометрический	1.00	-
14	520478.70	1326669.31	Картометрический	1.00	-
15	520473.77	1326668.07	Картометрический	1.00	-
16	520471.01	1326665.32	Картометрический	1.00	-
17	520470.16	1326661.62	Картометрический	1.00	-
18	520473.77	1326656.01	Картометрический	1.00	-
19	520482.98	1326650.41	Картометрический	1.00	-
20	520486.49	1326647.56	Картометрический	1.00	-
21	520490.86	1326642.81	Картометрический	1.00	-
22	520493.99	1326637.40	Картометрический	1.00	-
23	520501.68	1326625.44	Картометрический	1.00	-
24	520511.28	1326616.22	Картометрический	1.00	-
25	520520.49	1326607.68	Картометрический	1.00	-
26	520525.49	1326601.67	Картометрический	1.00	-
27	520534.64	1326592.04	Картометрический	1.00	-
28	520541.24	1326586.08	Картометрический	1.00	-
29	520551.06	1326580.14	Картометрический	1.00	-
30	520559.23	1326575.87	Картометрический	1.00	-
31	520570.15	1326571.40	Картометрический	1.00	-
32	520579.84	1326564.85	Картометрический	1.00	-
33	520589.33	1326560.86	Картометрический	1.00	-
34	520596.55	1326558.77	Картометрический	1.00	-

1	2	3	4	5	6
35	520605.86	1326557.82	Картометрический	1.00	-
36	520618.87	1326556.30	Картометрический	1.00	-
1	520625.21	1326555.60	Картометрический	1.00	-
37	520516.61	1326661.71	Картометрический	1.00	-
38	520471.54	1326711.94	Картометрический	1.00	-
39	520367.96	1326736.39	Картометрический	1.00	-
40	520301.53	1326768.24	Картометрический	1.00	-
41	520291.61	1326841.12	Картометрический	1.00	-
42	520300.66	1326881.98	Картометрический	1.00	-
43	520296.98	1326881.17	Картометрический	1.00	-
44	520290.52	1326880.03	Картометрический	1.00	-
45	520286.16	1326873.95	Картометрический	1.00	-
46	520280.27	1326862.93	Картометрический	1.00	-
47	520275.33	1326852.87	Картометрический	1.00	-
48	520271.34	1326845.27	Картометрический	1.00	-
49	520266.78	1326836.73	Картометрический	1.00	-
50	520261.15	1326824.95	Картометрический	1.00	-
51	520257.73	1326818.49	Картометрический	1.00	-
52	520256.21	1326812.04	Картометрический	1.00	-
53	520257.16	1326806.34	Картометрический	1.00	-
54	520259.63	1326801.40	Картометрический	1.00	-
55	520259.63	1326795.32	Картометрический	1.00	-
56	520258.87	1326790.00	Картометрический	1.00	-
57	520260.58	1326785.26	Картометрический	1.00	-
58	520265.32	1326780.70	Картометрический	1.00	-
59	520269.31	1326777.09	Картометрический	1.00	-
60	520271.78	1326771.77	Картометрический	1.00	-
61	520272.35	1326765.12	Картометрический	1.00	-
62	520272.73	1326759.43	Картометрический	1.00	-
63	520274.78	1326753.11	Картометрический	1.00	-
64	520285.50	1326740.29	Картометрический	1.00	-
65	520294.87	1326735.35	Картометрический	1.00	-
66	520323.95	1326723.69	Картометрический	1.00	-
67	520341.03	1326718.15	Картометрический	1.00	-
68	520364.64	1326711.81	Картометрический	1.00	-
69	520410.60	1326706.26	Картометрический	1.00	-
70	520434.71	1326699.89	Картометрический	1.00	-
71	520445.59	1326694.40	Картометрический	1.00	-
72	520469.82	1326683.66	Картометрический	1.00	-
73	520477.79	1326680.83	Картометрический	1.00	-
74	520484.40	1326676.43	Картометрический	1.00	-
75	520491.05	1326673.96	Картометрический	1.00	-
76	520503.58	1326669.59	Картометрический	1.00	-
77	520513.17	1326663.04	Картометрический	1.00	-
37	520516.61	1326661.71	Картометрический	1.00	-
78	520307.67	1326913.60	Картометрический	1.00	-

1	2	3	4	5	6
79	520316.47	1326953.30	Картометрический	1.00	-
80	520295.74	1327047.46	Картометрический	1.00	-
81	520230.25	1327089.22	Картометрический	1.00	-
82	520159.18	1327088.04	Картометрический	1.00	-
83	520073.09	1327034.83	Картометрический	1.00	-
84	520029.16	1326976.50	Картометрический	1.00	-
85	520049.83	1326961.55	Картометрический	1.00	-
86	520057.27	1326982.54	Картометрический	1.00	-
87	520068.26	1326996.14	Картометрический	1.00	-
88	520077.05	1327003.68	Картометрический	1.00	-
89	520085.24	1327009.23	Картометрический	1.00	-
90	520096.87	1327018.67	Картометрический	1.00	-
91	520118.63	1327035.56	Картометрический	1.00	-
92	520162.63	1327064.74	Картометрический	1.00	-
93	520169.28	1327067.37	Картометрический	1.00	-
94	520184.94	1327068.70	Картометрический	1.00	-
95	520205.99	1327068.54	Картометрический	1.00	-
96	520221.74	1327068.62	Картометрический	1.00	-
97	520234.93	1327066.32	Картометрический	1.00	-
98	520251.13	1327058.04	Картометрический	1.00	-
99	520260.45	1327050.90	Картометрический	1.00	-
100	520275.87	1327033.73	Картометрический	1.00	-
101	520282.48	1327020.48	Картометрический	1.00	-
102	520288.36	1326993.90	Картометрический	1.00	-
103	520290.96	1326984.30	Картометрический	1.00	-
104	520292.86	1326971.95	Картометрический	1.00	-
105	520293.81	1326964.16	Картометрический	1.00	-
106	520294.19	1326955.81	Картометрический	1.00	-
107	520296.41	1326947.07	Картометрический	1.00	-
108	520297.36	1326943.08	Картометрический	1.00	-
109	520300.40	1326933.40	Картометрический	1.00	-
110	520306.10	1326919.91	Картометрический	1.00	-
78	520307.67	1326913.60	Картометрический	1.00	-

3. Сведения о характерных точках части (частей) границы объекта

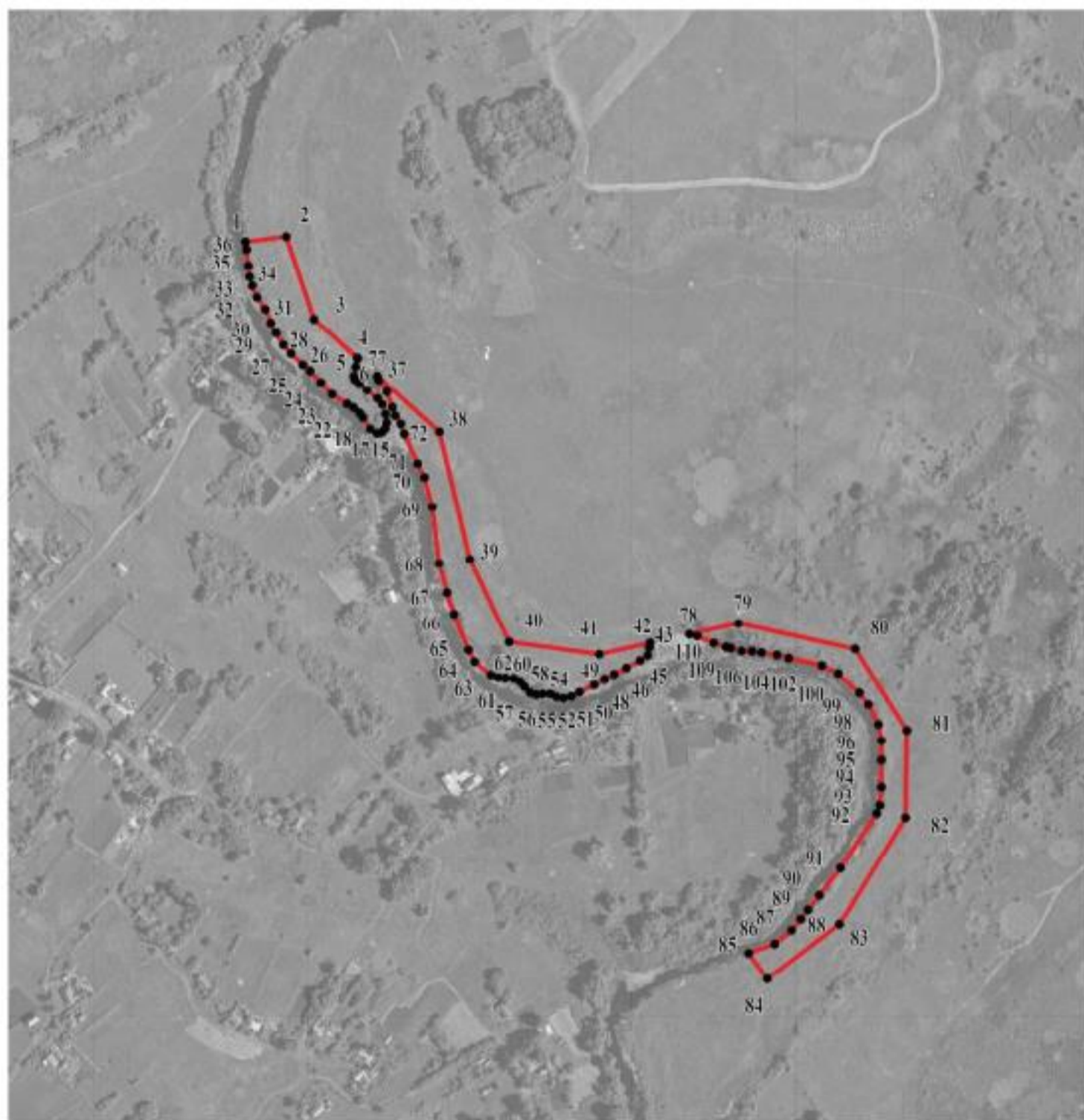

Обозначение характерных точек части границы	Координаты, м		Метод определения координат характерной точки	Средняя квадратическая погрешность положения характерной точки (Mt), м	Описание обозначения точки на местности (при наличии)
	X	Y			
1	2	3	4	5	6
Часть №					
-	-	-	-	-	-

План границ объекта



Масштаб 1:5000

Используемые условные знаки и обозначения:

	границы территориальной зоны
	характерная точка границ территориальной зоны

Заместитель руководителя БУВО «Нормативно-проектный центр»

Подпись  А.В. Ромашов Дата « 14 » февраля 2020 г.

Место для оттиска печати (при наличии) лица, составившего описание местоположения границ объекта



ОПИСАНИЕ МЕСТОПОЛОЖЕНИЯ ГРАНИЦ

Зона ритуальных объектов – СН1

(наименование объекта, местоположение границ которого описано
(далее - объект)

Раздел 1

Сведения об объекте		
№ п/п	Характеристики объекта	Описание характеристик
1	2	3
1	Местоположение объекта	Воронежская область, Новоусманский муниципальный район, Орловское сельское поселение, село Горки
2	Площадь объекта ± величина погрешности определения площади ($P \pm \Delta P$)	11727+/-379 м ²
3	Иные характеристики объекта	

Сведения о местоположении границ объекта					
1. Система координат: МСК - 36, зона 1					
2. Сведения о характерных точках границ объекта					
Обозначение характерных точек границ	Координаты, м		Метод определения координат характерной точки	Средняя квадратическая погрешность положения характерной точки (Mt), м	Описание обозначения точки на местности (при наличии)
	X	Y			
1	2	3	4	5	6
1	519639.30	1326007.47	Картометрический	1.00	-
2	519653.09	1326027.38	Картометрический	1.00	-
3	519639.15	1326059.09	Картометрический	1.00	-
4	519637.06	1326081.58	Картометрический	1.00	-
5	519636.93	1326081.90	Картометрический	1.00	-
6	519634.83	1326087.15	Картометрический	1.00	-
7	519633.22	1326099.74	Картометрический	1.00	-
8	519632.85	1326107.07	Картометрический	1.00	-
9	519632.99	1326123.03	Картометрический	1.00	-
10	519632.38	1326142.42	Картометрический	1.00	-
11	519631.52	1326150.96	Картометрический	1.00	-
12	519612.44	1326146.33	Картометрический	1.00	-
13	519594.44	1326140.19	Картометрический	1.00	-
14	519555.21	1326136.57	Картометрический	1.00	-
15	519556.44	1326008.05	Картометрический	1.00	-
16	519621.86	1325994.59	Картометрический	1.00	-
1	519639.30	1326007.47	Картометрический	1.00	-
3. Сведения о характерных точках части (частей) границы объекта					
Обозначение характерных точек части границы	Координаты, м		Метод определения координат характерной точки	Средняя квадратическая погрешность положения характерной точки (Mt), м	Описание обозначения точки на местности (при наличии)
	X	Y			
1	2	3	4	5	6
Часть №					
-	-	-	-	-	-

План границ объекта



Масштаб 1:2000

Используемые условные знаки и обозначения:



границы территориальной зоны



характерная точка границ территориальной зоны

Заместитель руководителя БУВО «Нормативно-проектный центр»

Подпись  А.В. Романов Дата « 14 » февраля 2020 г.

Место для оттиска печати (при наличии) лица, составившего описание местоположения границ объекта



Приложение №3
к правилам землепользования и застройки
Орловского сельского поселения
Новоусманского муниципального района
Воронежской области

**СВЕДЕНИЯ О ГРАНИЦАХ ТЕРРИТОРИАЛЬНЫХ ЗОН,
СОДЕРЖАЩИЕ ГРАФИЧЕСКОЕ ОПИСАНИЕ МЕСТОПОЛОЖЕНИЯ
ГРАНИЦ ТЕРРИТОРИАЛЬНЫХ ЗОН, ПЕРЕЧЕНЬ КООРДИНАТ
ХАРАКТЕРНЫХ ТОЧЕК ГРАНИЦ ТЕРРИТОРИАЛЬНЫХ ЗОН
СЕЛА МАКАРЬЕ**

ОПИСАНИЕ МЕСТОПОЛОЖЕНИЯ ГРАНИЦ

Зона застройки индивидуальными жилыми домами – Ж1

 (наименование объекта, местоположение границ которого описано
 (далее - объект))

Раздел 1

Сведения об объекте		
№ п/п	Характеристики объекта	Описание характеристик
1	2	3
1	Местоположение объекта	Воронежская область, Новоусманский муниципальный район, Орловское сельское поселение, село Макарье
2	Площадь объекта \pm величина погрешности определения площади ($P \pm \Delta P$)	1513141 \pm 4305 м ²
3	Иные характеристики объекта	

Сведения о местоположении границ объекта					
1. Система координат: МСК - 36, зона 1					
2. Сведения о характерных точках границ объекта					
Обозначение характерных точек границ	Координаты, м		Метод определения координат характерной точки	Средняя квадратическая погрешность положения характерной точки (Mt), м	Описание обозначения точки на местности (при наличии)
	X	Y			
1	2	3	4	5	6
1	526435.72	1330349.58	Картометрический	1.00	-
2	526475.74	1330372.78	Картометрический	1.00	-
3	526487.27	1330381.76	Картометрический	1.00	-
4	526487.85	1330394.65	Картометрический	1.00	-
5	526545.19	1330420.14	Картометрический	1.00	-
6	526546.52	1330422.69	Картометрический	1.00	-
7	526534.57	1330477.91	Картометрический	1.00	-
8	526514.98	1330508.23	Картометрический	1.00	-
9	526514.70	1330508.67	Картометрический	1.00	-
10	526536.47	1330521.38	Картометрический	1.00	-
11	526557.27	1330533.53	Картометрический	1.00	-
12	526601.11	1330543.92	Картометрический	1.00	-
13	526642.02	1330553.61	Картометрический	1.00	-
14	526634.09	1330749.95	Картометрический	1.00	-
15	526600.20	1330750.30	Картометрический	1.00	-
16	526560.97	1330754.98	Картометрический	1.00	-
17	526523.39	1330770.35	Картометрический	1.00	-
18	526513.96	1330774.07	Картометрический	1.00	-
19	526500.69	1330776.74	Картометрический	1.00	-
20	526483.08	1330780.16	Картометрический	1.00	-
21	526458.81	1330781.16	Картометрический	1.00	-
22	526440.39	1330780.28	Картометрический	1.00	-
23	526434.88	1330725.29	Картометрический	1.00	-
24	526360.41	1330728.46	Картометрический	1.00	-
25	526357.26	1330728.41	Картометрический	1.00	-
26	526354.12	1330728.70	Картометрический	1.00	-
27	526300.79	1330743.80	Картометрический	1.00	-
28	526272.32	1330755.05	Картометрический	1.00	-
29	526265.95	1330758.50	Картометрический	1.00	-
30	526262.64	1330747.71	Картометрический	1.00	-
31	526257.91	1330747.31	Картометрический	1.00	-
32	526255.66	1330743.72	Картометрический	1.00	-
33	526251.18	1330731.58	Картометрический	1.00	-
34	526243.44	1330712.60	Картометрический	1.00	-

1	2	3	4	5	6
35	526235.00	1330693.15	Картометрический	1.00	-
36	526218.71	1330666.50	Картометрический	1.00	-
37	526210.54	1330653.05	Картометрический	1.00	-
38	526200.64	1330633.37	Картометрический	1.00	-
39	526192.81	1330614.96	Картометрический	1.00	-
40	526173.71	1330579.94	Картометрический	1.00	-
41	526159.07	1330557.61	Картометрический	1.00	-
42	526146.39	1330534.93	Картометрический	1.00	-
43	526132.63	1330501.44	Картометрический	1.00	-
44	526119.44	1330465.39	Картометрический	1.00	-
45	526095.21	1330404.33	Картометрический	1.00	-
46	526078.87	1330361.41	Картометрический	1.00	-
47	526054.42	1330284.14	Картометрический	1.00	-
48	526034.18	1330223.46	Картометрический	1.00	-
49	526016.77	1330168.59	Картометрический	1.00	-
50	525989.18	1330085.02	Картометрический	1.00	-
51	525961.99	1329998.90	Картометрический	1.00	-
52	525984.87	1329998.83	Картометрический	1.00	-
53	526044.17	1329998.85	Картометрический	1.00	-
54	526113.31	1330180.94	Картометрический	1.00	-
55	526161.76	1330229.79	Картометрический	1.00	-
56	526254.27	1330235.87	Картометрический	1.00	-
57	526273.42	1330342.37	Картометрический	1.00	-
1	526435.72	1330349.58	Картометрический	1.00	-
58	526630.87	1330829.73	Картометрический	1.00	-
59	526628.00	1330901.13	Картометрический	1.00	-
60	526685.58	1330938.90	Картометрический	1.00	-
61	526678.52	1330986.71	Картометрический	1.00	-
62	526652.00	1331014.17	Картометрический	1.00	-
63	526613.26	1331039.60	Картометрический	1.00	-
64	526579.76	1331115.31	Картометрический	1.00	-
65	526573.05	1331180.22	Картометрический	1.00	-
66	526572.57	1331196.52	Картометрический	1.00	-
67	526549.46	1331208.53	Картометрический	1.00	-
68	526492.13	1331211.70	Картометрический	1.00	-
69	526503.29	1331231.51	Картометрический	1.00	-
70	526506.86	1331257.23	Картометрический	1.00	-
71	526514.12	1331293.09	Картометрический	1.00	-
72	526524.78	1331331.19	Картометрический	1.00	-
73	526540.24	1331383.60	Картометрический	1.00	-
74	526547.46	1331395.48	Картометрический	1.00	-
75	526553.84	1331396.47	Картометрический	1.00	-
76	526551.55	1331421.90	Картометрический	1.00	-
77	526519.61	1331776.42	Картометрический	1.00	-
78	526518.81	1331785.29	Картометрический	1.00	-
79	526467.53	1331779.77	Картометрический	1.00	-
80	526464.02	1331739.02	Картометрический	1.00	-

1	2	3	4	5	6
81	526112.46	1331684.86	Картометрический	1.00	-
82	526102.49	1331682.35	Картометрический	1.00	-
83	526148.51	1331561.66	Картометрический	1.00	-
84	526150.78	1331561.66	Картометрический	1.00	-
85	526153.43	1331554.58	Картометрический	1.00	-
86	526151.96	1331552.53	Картометрический	1.00	-
87	526186.03	1331465.60	Картометрический	1.00	-
88	526210.86	1331397.39	Картометрический	1.00	-
89	526230.04	1331338.74	Картометрический	1.00	-
90	526237.62	1331314.13	Картометрический	1.00	-
91	526244.16	1331314.92	Картометрический	1.00	-
92	526315.72	1331320.21	Картометрический	1.00	-
93	526368.60	1331329.05	Картометрический	1.00	-
94	526402.32	1331213.46	Картометрический	1.00	-
95	526380.02	1331188.26	Картометрический	1.00	-
96	526354.89	1331173.34	Картометрический	1.00	-
97	526345.38	1331167.68	Картометрический	1.00	-
98	526323.33	1331144.47	Картометрический	1.00	-
99	526293.75	1331118.54	Картометрический	1.00	-
100	526297.96	1331114.69	Картометрический	1.00	-
101	526298.80	1331107.62	Картометрический	1.00	-
102	526296.70	1331103.80	Картометрический	1.00	-
103	526303.84	1331068.61	Картометрический	1.00	-
104	526305.76	1331044.57	Картометрический	1.00	-
105	526305.55	1331016.20	Картометрический	1.00	-
106	526302.88	1330987.62	Картометрический	1.00	-
107	526299.98	1330967.90	Картометрический	1.00	-
108	526381.97	1330949.74	Картометрический	1.00	-
109	526404.54	1330942.61	Картометрический	1.00	-
110	526429.89	1330931.59	Картометрический	1.00	-
111	526415.18	1330875.88	Картометрический	1.00	-
112	526463.47	1330859.29	Картометрический	1.00	-
113	526589.42	1330842.62	Картометрический	1.00	-
58	526630.87	1330829.73	Картометрический	1.00	-
114	525942.47	1329999.14	Картометрический	1.00	-
115	525969.08	1330079.22	Картометрический	1.00	-
116	525990.76	1330146.48	Картометрический	1.00	-
117	526005.09	1330186.60	Картометрический	1.00	-
118	526016.11	1330223.20	Картометрический	1.00	-
119	526029.17	1330262.79	Картометрический	1.00	-
120	526047.87	1330322.98	Картометрический	1.00	-
121	526063.02	1330367.66	Картометрический	1.00	-
122	526079.17	1330410.98	Картометрический	1.00	-
123	526101.33	1330460.16	Картометрический	1.00	-
124	526118.90	1330506.37	Картометрический	1.00	-
125	526133.87	1330539.91	Картометрический	1.00	-
126	526143.65	1330558.28	Картометрический	1.00	-

1	2	3	4	5	6
127	526156.13	1330582.98	Картометрический	1.00	-
128	526171.44	1330613.58	Картометрический	1.00	-
129	526188.86	1330643.88	Картометрический	1.00	-
130	526203.52	1330670.68	Картометрический	1.00	-
131	526226.83	1330711.89	Картометрический	1.00	-
132	526238.13	1330745.90	Картометрический	1.00	-
133	526247.30	1330781.85	Картометрический	1.00	-
134	526250.13	1330799.92	Картометрический	1.00	-
135	526262.89	1330862.45	Картометрический	1.00	-
136	526269.03	1330893.88	Картометрический	1.00	-
137	526274.38	1330923.82	Картометрический	1.00	-
138	526283.70	1330973.94	Картометрический	1.00	-
139	526288.89	1331003.92	Картометрический	1.00	-
140	526289.68	1331024.55	Картометрический	1.00	-
141	526289.91	1331052.57	Картометрический	1.00	-
142	526286.19	1331079.23	Картометрический	1.00	-
143	526279.73	1331108.18	Картометрический	1.00	-
144	526274.99	1331109.93	Картометрический	1.00	-
145	526269.50	1331136.09	Картометрический	1.00	-
146	526271.11	1331140.79	Картометрический	1.00	-
147	526269.83	1331144.24	Картометрический	1.00	-
148	526254.77	1331198.74	Картометрический	1.00	-
149	526229.86	1331285.66	Картометрический	1.00	-
150	526210.19	1331344.29	Картометрический	1.00	-
151	526206.92	1331353.53	Картометрический	1.00	-
152	526198.72	1331376.64	Картометрический	1.00	-
153	526197.64	1331378.26	Картометрический	1.00	-
154	526194.80	1331379.15	Картометрический	1.00	-
155	526126.43	1331358.09	Картометрический	1.00	-
156	526108.62	1331412.40	Картометрический	1.00	-
157	526092.71	1331462.32	Картометрический	1.00	-
158	526042.06	1331578.33	Картометрический	1.00	-
159	526108.52	1331602.42	Картометрический	1.00	-
160	526109.67	1331609.18	Картометрический	1.00	-
161	526082.33	1331680.96	Картометрический	1.00	-
162	526058.07	1331728.63	Картометрический	1.00	-
163	525805.50	1331666.67	Картометрический	1.00	-
164	525791.56	1331648.52	Картометрический	1.00	-
165	525782.39	1331636.59	Картометрический	1.00	-
166	525666.25	1331605.09	Картометрический	1.00	-
167	525610.24	1331565.80	Картометрический	1.00	-
168	525607.88	1331567.94	Картометрический	1.00	-
169	525571.17	1331601.18	Картометрический	1.00	-
170	525526.75	1331641.43	Картометрический	1.00	-
171	525455.51	1331621.17	Картометрический	1.00	-
172	525455.81	1331579.65	Картометрический	1.00	-
173	525437.45	1331532.45	Картометрический	1.00	-
174	525443.09	1331512.05	Картометрический	1.00	-

1	2	3	4	5	6
175	525461.44	1331494.02	Картометрический	1.00	-
176	525487.32	1331469.96	Картометрический	1.00	-
177	525486.24	1331452.19	Картометрический	1.00	-
178	525475.66	1331418.44	Картометрический	1.00	-
179	525489.32	1331364.89	Картометрический	1.00	-
180	525507.28	1331317.22	Картометрический	1.00	-
181	525504.28	1331218.14	Картометрический	1.00	-
182	525521.50	1331178.10	Картометрический	1.00	-
183	525347.82	1331149.06	Картометрический	1.00	-
184	525365.13	1331111.45	Картометрический	1.00	-
185	525427.97	1331110.69	Картометрический	1.00	-
186	525500.80	1331038.93	Картометрический	1.00	-
187	525552.67	1331062.34	Картометрический	1.00	-
188	525591.35	1331049.86	Картометрический	1.00	-
189	525631.59	1331007.15	Картометрический	1.00	-
190	525624.30	1331000.35	Картометрический	1.00	-
191	525676.11	1330938.35	Картометрический	1.00	-
192	525683.38	1330840.16	Картометрический	1.00	-
193	525643.39	1330556.51	Картометрический	1.00	-
194	525516.11	1330511.06	Картометрический	1.00	-
195	525512.48	1330203.77	Картометрический	1.00	-
196	525526.34	1329912.29	Картометрический	1.00	-
197	525704.51	1329892.94	Картометрический	1.00	-
198	525760.20	1329885.83	Картометрический	1.00	-
199	525779.90	1329883.67	Картометрический	1.00	-
200	525916.00	1329921.83	Картометрический	1.00	-
114	525942.47	1329999.14	Картометрический	1.00	-

3. Сведения о характерных точках части (частей) границы объекта

Обозначение характерных точек части границы	Координаты, м		Метод определения координат характерной точки	Средняя квадратическая погрешность положения характерной точки (Mt), м	Описание обозначения точки на местности (при наличии)
	X	Y			
1	2	3	4	5	6
Часть №					
-	-	-	-	-	-

Раздел 4

План границ области



Масштаб 1:5000

Использованы условные знаки и обозначения:

границы территориальной зоны

характерная точка границ территориальной зоны



Заместитель руководителя БУИО «Организационно-проектный центр»

Подпись: А. В. Руднев / Дата: 14.02.2020 г.

Место для оттиска печати БУИО (подпись) для составления описания местонахождения границ области

ОПИСАНИЕ МЕСТОПОЛОЖЕНИЯ ГРАНИЦ

Общественно-деловая зона – ОД

(наименование объекта, местоположение границ которого описано
(далее - объект))

Раздел 1

Сведения об объекте		
№ п/п	Характеристики объекта	Описание характеристик
1	2	3
1	Местоположение объекта	Воронежская область, Новоусманский муниципальный район, Орловское сельское поселение, село Макарье
2	Площадь объекта ± величина погрешности определения площади ($P \pm \Delta P$)	49188+/-776 м ²
3	Иные характеристики объекта	

Сведения о местоположении границ объекта					
1. Система координат: МСК - 36, зона 1					
2. Сведения о характерных точках границ объекта					
Обозначение характерных точек границ	Координаты, м		Метод определения координат характерной точки	Средняя квадратическая погрешность положения характерной точки (Mt), м	Описание обозначения точки на местности (при наличии)
	X	Y			
1	2	3	4	5	6
1	526434.88	1330725.29	Картометрический	1.00	-
2	526440.39	1330780.28	Картометрический	1.00	-
3	526458.81	1330781.16	Картометрический	1.00	-
4	526455.97	1330814.04	Картометрический	1.00	-
5	526464.97	1330838.08	Картометрический	1.00	-
6	526463.47	1330859.29	Картометрический	1.00	-
7	526415.18	1330875.88	Картометрический	1.00	-
8	526429.89	1330931.59	Картометрический	1.00	-
9	526404.54	1330942.61	Картометрический	1.00	-
10	526381.97	1330949.74	Картометрический	1.00	-
11	526370.40	1330909.48	Картометрический	1.00	-
12	526305.94	1330921.03	Картометрический	1.00	-
13	526291.47	1330923.71	Картометрический	1.00	-
14	526289.49	1330913.80	Картометрический	1.00	-
15	526285.67	1330891.24	Картометрический	1.00	-
16	526281.20	1330869.51	Картометрический	1.00	-
17	526282.45	1330866.53	Картометрический	1.00	-
18	526286.88	1330864.33	Картометрический	1.00	-
19	526284.85	1330851.93	Картометрический	1.00	-
20	526279.86	1330851.49	Картометрический	1.00	-
21	526277.82	1330849.82	Картометрический	1.00	-
22	526271.42	1330815.94	Картометрический	1.00	-
23	526265.70	1330790.07	Картометрический	1.00	-
24	526261.36	1330767.37	Картометрический	1.00	-
25	526262.16	1330762.21	Картометрический	1.00	-
26	526265.95	1330758.50	Картометрический	1.00	-
27	526272.32	1330755.05	Картометрический	1.00	-
28	526300.79	1330743.80	Картометрический	1.00	-
29	526354.12	1330728.70	Картометрический	1.00	-
30	526357.26	1330728.41	Картометрический	1.00	-
31	526360.41	1330728.46	Картометрический	1.00	-
1	526434.88	1330725.29	Картометрический	1.00	-
32	526194.80	1331379.15	Картометрический	1.00	-

1	2	3	4	5	6
33	526192.34	1331386.18	Картометрический	1.00	-
34	526193.98	1331389.03	Картометрический	1.00	-
35	526193.54	1331391.60	Картометрический	1.00	-
36	526187.76	1331408.31	Картометрический	1.00	-
37	526170.66	1331456.80	Картометрический	1.00	-
38	526145.35	1331519.58	Картометрический	1.00	-
39	526142.95	1331521.87	Картометрический	1.00	-
40	526140.19	1331521.47	Картометрический	1.00	-
41	526137.06	1331528.96	Картометрический	1.00	-
42	526139.31	1331531.60	Картометрический	1.00	-
43	526138.68	1331535.42	Картометрический	1.00	-
44	526119.31	1331587.08	Картометрический	1.00	-
45	526115.13	1331589.52	Картометрический	1.00	-
46	526111.30	1331590.38	Картометрический	1.00	-
47	526107.50	1331598.62	Картометрический	1.00	-
48	526108.52	1331602.42	Картометрический	1.00	-
49	526042.06	1331578.33	Картометрический	1.00	-
50	526092.71	1331462.32	Картометрический	1.00	-
51	526108.62	1331412.40	Картометрический	1.00	-
52	526126.43	1331358.09	Картометрический	1.00	-
32	526194.80	1331379.15	Картометрический	1.00	-

3. Сведения о характерных точках части (частей) границы объекта

Обозначение характерных точек части границы	Координаты, м		Метод определения координат характерной точки	Средняя квадратическая погрешность положения характерной точки (Mt), м	Описание обозначения точки на местности (при наличии)
	X	Y			
1	2	3	4	5	6
Часть №					
-	-	-	-	-	-

Раздел 4

План границ объекта

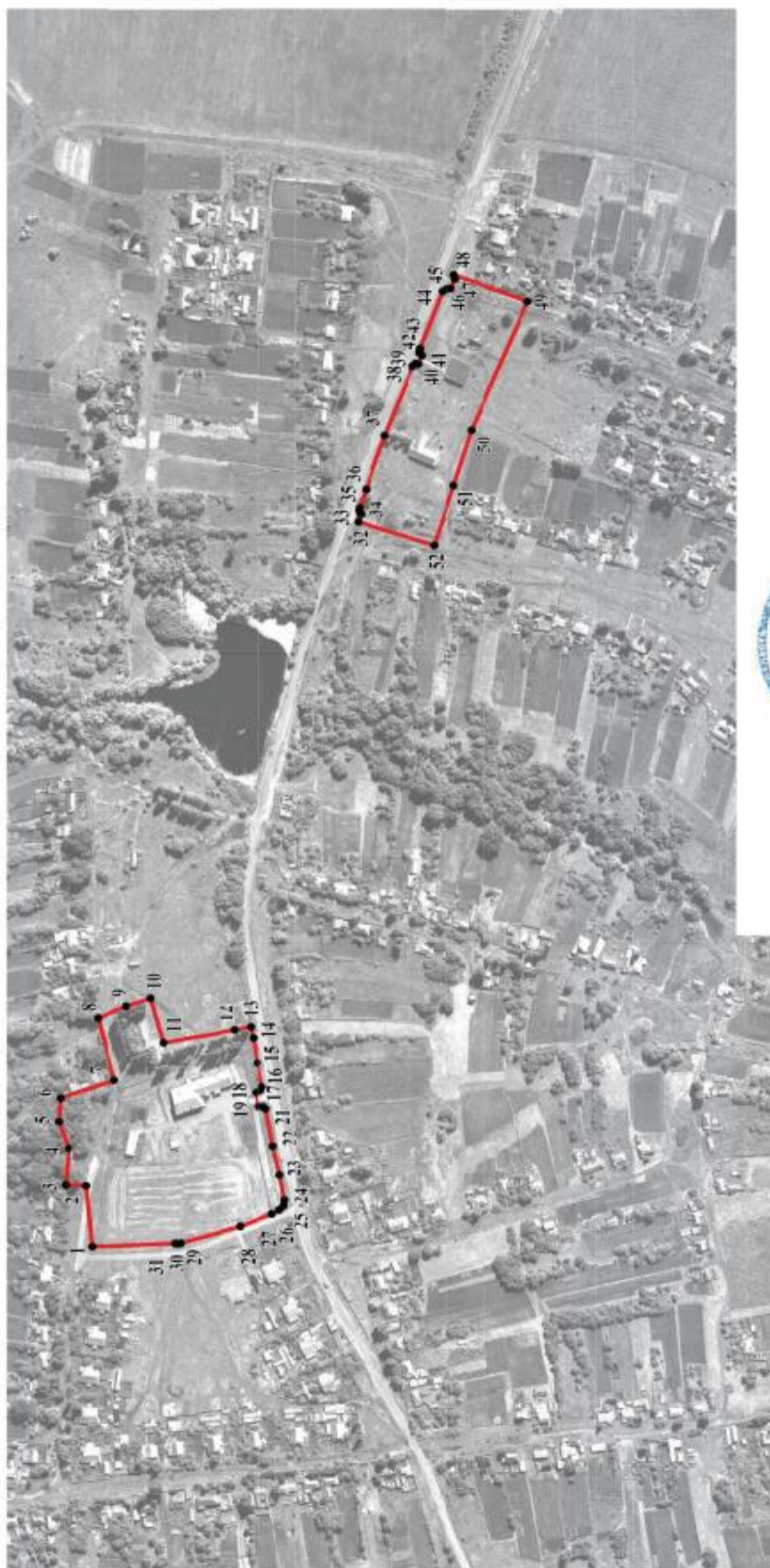

Масштаб 1:5000

Заместитель руководителя БУВО «Нормативно-проектный центр»

Подпись  А.В. Ромашов Дата « 14 » февраля 2020 г.

Место для оттиска печати (при наличии) лица, составившего описание местоположения границ объекта



Используемые условные знаки и обозначения:

 границы территориальной зоны

 характерная точка границ территориальной зоны

ОПИСАНИЕ МЕСТОПОЛОЖЕНИЯ ГРАНИЦ

Зона улиц, дорог, инженерной и транспортной инфраструктуры – ИТ1

 (наименование объекта, местоположение границ которого описано
 (далее - объект))

Раздел 1

Сведения об объекте		
№ п/п	Характеристики объекта	Описание характеристик
1	2	3
1	Местоположение объекта	Воронежская область, Новоусманский муниципальный район, Орловское сельское поселение, село Макарье
2	Площадь объекта ± величина погрешности определения площади ($P \pm \Delta P$)	30396+/-610 м ²
3	Иные характеристики объекта	

Сведения о местоположении границ объекта					
1. Система координат: МСК - 36, зона 1					
2. Сведения о характерных точках границ объекта					
Обозначение характерных точек границ	Координаты, м		Метод определения координат характерной точки	Средняя квадратическая погрешность положения характерной точки (Mt), м	Описание обозначения точки на местности (при наличии)
	X	Y			
1	2	3	4	5	6
1	525961.99	1329998.90	Картометрический	1.00	-
2	525989.18	1330085.02	Картометрический	1.00	-
3	526016.77	1330168.59	Картометрический	1.00	-
4	526034.18	1330223.46	Картометрический	1.00	-
5	526054.42	1330284.14	Картометрический	1.00	-
6	526078.87	1330361.41	Картометрический	1.00	-
7	526095.21	1330404.33	Картометрический	1.00	-
8	526119.44	1330465.39	Картометрический	1.00	-
9	526132.63	1330501.44	Картометрический	1.00	-
10	526146.39	1330534.93	Картометрический	1.00	-
11	526159.07	1330557.61	Картометрический	1.00	-
12	526173.71	1330579.94	Картометрический	1.00	-
13	526192.81	1330614.96	Картометрический	1.00	-
14	526200.64	1330633.37	Картометрический	1.00	-
15	526210.54	1330653.05	Картометрический	1.00	-
16	526218.71	1330666.50	Картометрический	1.00	-
17	526235.00	1330693.15	Картометрический	1.00	-
18	526243.44	1330712.60	Картометрический	1.00	-
19	526251.18	1330731.58	Картометрический	1.00	-
20	526255.66	1330743.72	Картометрический	1.00	-
21	526257.91	1330747.31	Картометрический	1.00	-
22	526262.64	1330747.71	Картометрический	1.00	-
23	526265.95	1330758.50	Картометрический	1.00	-
24	526262.16	1330762.21	Картометрический	1.00	-
25	526261.36	1330767.37	Картометрический	1.00	-
26	526265.70	1330790.07	Картометрический	1.00	-
27	526271.42	1330815.94	Картометрический	1.00	-
28	526277.82	1330849.82	Картометрический	1.00	-
29	526279.86	1330851.49	Картометрический	1.00	-
30	526284.85	1330851.93	Картометрический	1.00	-
31	526286.88	1330864.33	Картометрический	1.00	-
32	526282.45	1330866.53	Картометрический	1.00	-
33	526281.20	1330869.51	Картометрический	1.00	-
34	526285.67	1330891.24	Картометрический	1.00	-

1	2	3	4	5	6
35	526289.49	1330913.80	Картометрический	1.00	-
36	526291.47	1330923.71	Картометрический	1.00	-
37	526294.90	1330940.90	Картометрический	1.00	-
38	526298.97	1330960.99	Картометрический	1.00	-
39	526299.98	1330967.90	Картометрический	1.00	-
40	526302.88	1330987.62	Картометрический	1.00	-
41	526305.55	1331016.20	Картометрический	1.00	-
42	526305.76	1331044.57	Картометрический	1.00	-
43	526303.84	1331068.61	Картометрический	1.00	-
44	526296.70	1331103.80	Картометрический	1.00	-
45	526298.80	1331107.62	Картометрический	1.00	-
46	526297.96	1331114.69	Картометрический	1.00	-
47	526293.75	1331118.54	Картометрический	1.00	-
48	526283.60	1331149.01	Картометрический	1.00	-
49	526265.04	1331218.65	Картометрический	1.00	-
50	526245.96	1331284.18	Картометрический	1.00	-
51	526241.34	1331302.05	Картометрический	1.00	-
52	526237.62	1331314.13	Картометрический	1.00	-
53	526230.04	1331338.74	Картометрический	1.00	-
54	526210.86	1331397.39	Картометрический	1.00	-
55	526186.03	1331465.60	Картометрический	1.00	-
56	526151.96	1331552.53	Картометрический	1.00	-
57	526153.43	1331554.58	Картометрический	1.00	-
58	526150.78	1331561.66	Картометрический	1.00	-
59	526148.51	1331561.66	Картометрический	1.00	-
60	526102.49	1331682.35	Картометрический	1.00	-
61	526082.33	1331680.96	Картометрический	1.00	-
62	526109.67	1331609.18	Картометрический	1.00	-
63	526108.52	1331602.42	Картометрический	1.00	-
64	526107.50	1331598.62	Картометрический	1.00	-
65	526111.30	1331590.38	Картометрический	1.00	-
66	526115.13	1331589.52	Картометрический	1.00	-
67	526119.31	1331587.08	Картометрический	1.00	-
68	526138.68	1331535.42	Картометрический	1.00	-
69	526139.31	1331531.60	Картометрический	1.00	-
70	526137.06	1331528.96	Картометрический	1.00	-
71	526140.19	1331521.47	Картометрический	1.00	-
72	526142.95	1331521.87	Картометрический	1.00	-
73	526145.35	1331519.58	Картометрический	1.00	-
74	526170.66	1331456.80	Картометрический	1.00	-
75	526187.76	1331408.31	Картометрический	1.00	-
76	526193.54	1331391.60	Картометрический	1.00	-
77	526193.98	1331389.03	Картометрический	1.00	-
78	526192.34	1331386.18	Картометрический	1.00	-
79	526194.80	1331379.15	Картометрический	1.00	-
80	526197.64	1331378.26	Картометрический	1.00	-
81	526198.72	1331376.64	Картометрический	1.00	-
82	526206.92	1331353.53	Картометрический	1.00	-

1	2	3	4	5	6
83	526210.19	1331344.29	Картометрический	1.00	-
84	526229.86	1331285.66	Картометрический	1.00	-
85	526254.77	1331198.74	Картометрический	1.00	-
86	526269.83	1331144.24	Картометрический	1.00	-
87	526271.11	1331140.79	Картометрический	1.00	-
88	526269.50	1331136.09	Картометрический	1.00	-
89	526274.99	1331109.93	Картометрический	1.00	-
90	526279.73	1331108.18	Картометрический	1.00	-
91	526286.19	1331079.23	Картометрический	1.00	-
92	526289.91	1331052.57	Картометрический	1.00	-
93	526289.68	1331024.55	Картометрический	1.00	-
94	526288.89	1331003.92	Картометрический	1.00	-
95	526283.70	1330973.94	Картометрический	1.00	-
96	526274.38	1330923.82	Картометрический	1.00	-
97	526269.03	1330893.88	Картометрический	1.00	-
98	526262.89	1330862.45	Картометрический	1.00	-
99	526250.13	1330799.92	Картометрический	1.00	-
100	526247.30	1330781.85	Картометрический	1.00	-
101	526238.13	1330745.90	Картометрический	1.00	-
102	526226.83	1330711.89	Картометрический	1.00	-
103	526203.52	1330670.68	Картометрический	1.00	-
104	526188.86	1330643.88	Картометрический	1.00	-
105	526171.44	1330613.58	Картометрический	1.00	-
106	526156.13	1330582.98	Картометрический	1.00	-
107	526143.65	1330558.28	Картометрический	1.00	-
108	526133.87	1330539.91	Картометрический	1.00	-
109	526118.90	1330506.37	Картометрический	1.00	-
110	526101.33	1330460.16	Картометрический	1.00	-
111	526079.17	1330410.98	Картометрический	1.00	-
112	526063.02	1330367.66	Картометрический	1.00	-
113	526047.87	1330322.98	Картометрический	1.00	-
114	526029.17	1330262.79	Картометрический	1.00	-
115	526016.11	1330223.20	Картометрический	1.00	-
116	526005.09	1330186.60	Картометрический	1.00	-
117	525990.76	1330146.48	Картометрический	1.00	-
118	525969.08	1330079.22	Картометрический	1.00	-
119	525942.47	1329999.14	Картометрический	1.00	-
1	525961.99	1329998.90	Картометрический	1.00	-

3. Сведения о характерных точках части (частей) границы объекта

Обозначение характерных точек части границы	Координаты, м		Метод определения координат характерной точки	Средняя квадратическая погрешность положения характерной точки (Mt), м	Описание обозначения точки на местности (при наличии)
	X	Y			
1	2	3	4	5	6
Часть №					
-	-	-	-	-	-

План границ объекта

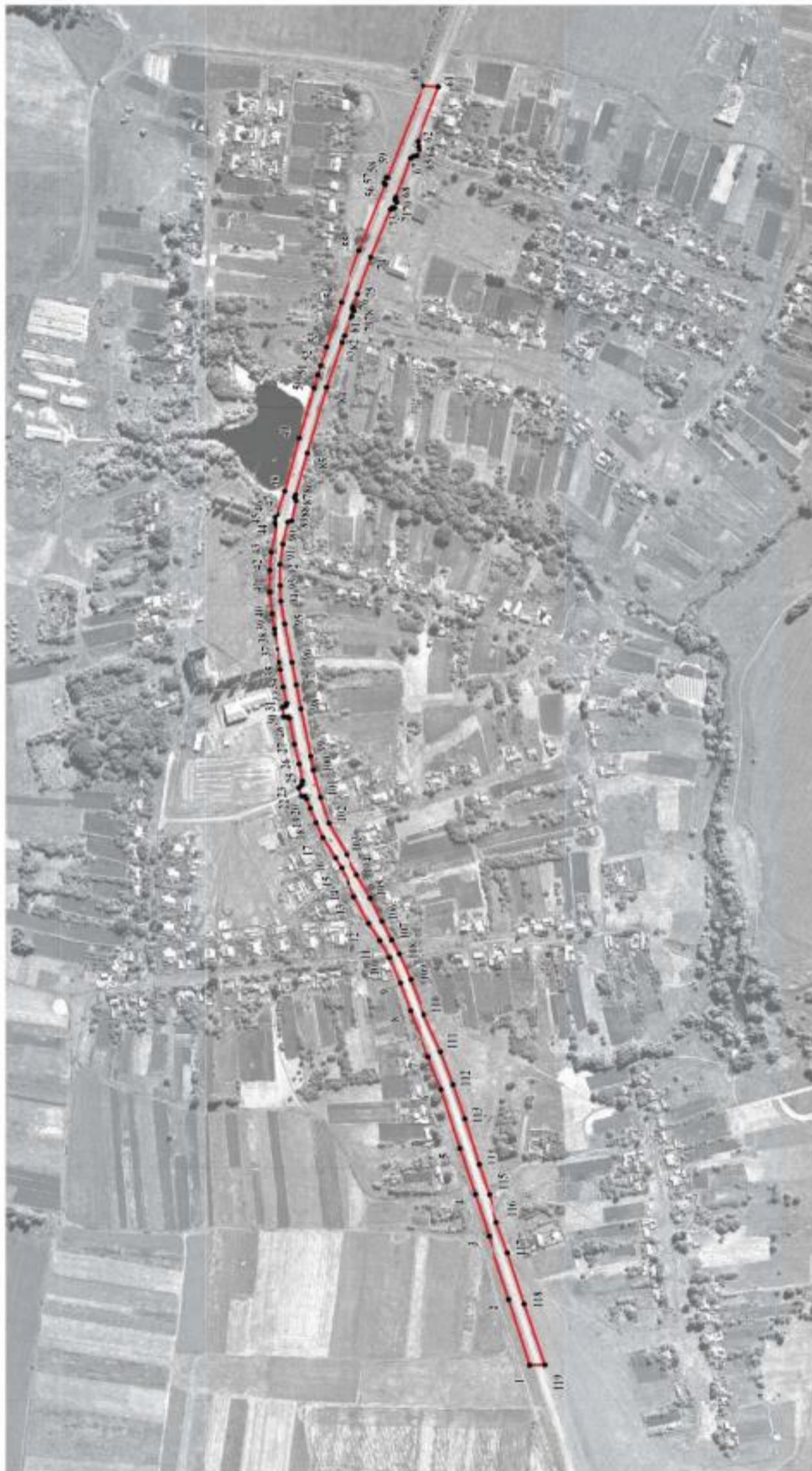

Масштаб 1:5000

Используемые условные знаки и обозначения:

	границы территориальной зоны
	характерная точка границ территориальной зоны

Заместитель руководителя БУВО «Нормативно-проектный центр»

Подпись:  А. В. Ромашов Дата « 14 » февраля 2020 г.

Место для оттиска печати (для планов) листа, составившего описание местоположения границ объекта



ОПИСАНИЕ МЕСТОПОЛОЖЕНИЯ ГРАНИЦ

Зона сельскохозяйственного использования в границах населенных пунктов – СХ1

(наименование объекта, местоположение границ которого описано
(далее - объект)

Раздел 1

Сведения об объекте		
№ п/п	Характеристики объекта	Описание характеристик
1	2	3
1	Местоположение объекта	Воронежская область, Новоусманский муниципальный район, Орловское сельское поселение, село Макарье
2	Площадь объекта \pm величина погрешности определения площади ($P \pm \Delta P$)	78871 \pm 983 м ²
3	Иные характеристики объекта	

Сведения о местоположении границ объекта					
1. Система координат: МСК - 36, зона 1					
2. Сведения о характерных точках границ объекта					
Обозначение характерных точек границ	Координаты, м		Метод определения координат характерной точки	Средняя квадратическая погрешность положения характерной точки (Mt), м	Описание обозначения точки на местности (при наличии)
	X	Y			
1	2	3	4	5	6
1	526739.82	1330988.63	Картометрический	1.00	-
2	526748.76	1331025.79	Картометрический	1.00	-
3	526752.22	1331096.06	Картометрический	1.00	-
4	526779.63	1331188.89	Картометрический	1.00	-
5	526805.11	1331301.34	Картометрический	1.00	-
6	526641.67	1331362.65	Картометрический	1.00	-
7	526634.47	1331361.02	Картометрический	1.00	-
8	526610.67	1331404.92	Картометрический	1.00	-
9	526553.84	1331396.47	Картометрический	1.00	-
10	526547.46	1331395.48	Картометрический	1.00	-
11	526540.24	1331383.60	Картометрический	1.00	-
12	526524.78	1331331.19	Картометрический	1.00	-
13	526514.12	1331293.09	Картометрический	1.00	-
14	526506.86	1331257.23	Картометрический	1.00	-
15	526503.29	1331231.51	Картометрический	1.00	-
16	526492.13	1331211.70	Картометрический	1.00	-
17	526549.46	1331208.53	Картометрический	1.00	-
18	526572.57	1331196.52	Картометрический	1.00	-
19	526573.05	1331180.22	Картометрический	1.00	-
20	526579.76	1331115.31	Картометрический	1.00	-
21	526613.26	1331039.60	Картометрический	1.00	-
22	526652.00	1331014.17	Картометрический	1.00	-
23	526678.52	1330986.71	Картометрический	1.00	-
24	526685.58	1330938.90	Картометрический	1.00	-
25	526719.18	1330960.94	Картометрический	1.00	-
1	526739.82	1330988.63	Картометрический	1.00	-
3. Сведения о характерных точках части (частей) границы объекта					
Обозначение характерных точек части границы	Координаты, м		Метод определения координат характерной точки	Средняя квадратическая погрешность положения характерной точки (Mt), м	Описание обозначения точки на местности (при наличии)
	X	Y			
1	2	3	4	5	6
Часть №					
-	-	-	-	-	-

Раздел 4

План границ объекта



Используемые условные знаки и обозначения:



— границы территориальной зоны

• 1 — характерная точка границ территориальной зоны



Заместитель руководителя БУНО «Нормативно-проектный центр»

Подпись: *А.В. Ромашов*

Дата « 14 » февраля 2020 г.

Место для оттиска печати (при наличии) лица, составившего описание местоположения границ объекта

Масштаб 1:2000

ОПИСАНИЕ МЕСТОПОЛОЖЕНИЯ ГРАНИЦ

Зона рекреационного назначения - объектов отдыха – Р1

 (наименование объекта, местоположение границ которого описано
 (далее - объект))

Раздел 1

Сведения об объекте		
№ п/п	Характеристики объекта	Описание характеристик
1	2	3
1	Местоположение объекта	Воронежская область, Новоусманский муниципальный район, Орловское сельское поселение, село Макарье
2	Площадь объекта ± величина погрешности определения площади ($P \pm \Delta P$)	24609+/-549 м ²
3	Иные характеристики объекта	

Сведения о местоположении границ объекта					
1. Система координат: МСК - 36, зона 1					
2. Сведения о характерных точках границ объекта					
Обозначение характерных точек границ	Координаты, м		Метод определения координат характерной точки	Средняя квадратическая погрешность положения характерной точки (Mt), м	Описание обозначения точки на местности (при наличии)
	X	Y			
1	2	3	4	5	6
1	526370.40	1330909.48	Картометрический	1.00	-
2	526381.97	1330949.74	Картометрический	1.00	-
3	526299.98	1330967.90	Картометрический	1.00	-
4	526298.97	1330960.99	Картометрический	1.00	-
5	526294.90	1330940.90	Картометрический	1.00	-
6	526291.47	1330923.71	Картометрический	1.00	-
7	526305.94	1330921.03	Картометрический	1.00	-
1	526370.40	1330909.48	Картометрический	1.00	-
8	526345.38	1331167.68	Картометрический	1.00	-
9	526354.89	1331173.34	Картометрический	1.00	-
10	526380.02	1331188.26	Картометрический	1.00	-
11	526402.32	1331213.46	Картометрический	1.00	-
12	526368.60	1331329.05	Картометрический	1.00	-
13	526315.72	1331320.21	Картометрический	1.00	-
14	526244.16	1331314.92	Картометрический	1.00	-
15	526237.62	1331314.13	Картометрический	1.00	-
16	526241.34	1331302.05	Картометрический	1.00	-
17	526245.96	1331284.18	Картометрический	1.00	-
18	526265.04	1331218.65	Картометрический	1.00	-
19	526283.60	1331149.01	Картометрический	1.00	-
20	526293.75	1331118.54	Картометрический	1.00	-
21	526323.33	1331144.47	Картометрический	1.00	-
8	526345.38	1331167.68	Картометрический	1.00	-
3. Сведения о характерных точках части (частей) границы объекта					
Обозначение характерных точек части границы	Координаты, м		Метод определения координат характерной точки	Средняя квадратическая погрешность положения характерной точки (Mt), м	Описание обозначения точки на местности (при наличии)
	X	Y			
1	2	3	4	5	6
Часть №					
-	-	-	-	-	-

Раздел 4

План границ объекта



Масштаб 1:2000

Заместитель руководителя БУВО «Нормативно-проектный центр»

Подпись 

А.В. Ромашов Дата « 14 » февраля 2020 г.

Место для оттиска печати (при наличии) лица, составившего описание местоположения границ объекта



Используемые условные знаки и обозначения:

 границы территориальной зоны

 характерная точка границ территориальной зоны

ОПИСАНИЕ МЕСТОПОЛОЖЕНИЯ ГРАНИЦ

Зона ритуальных объектов – СН1

(наименование объекта, местоположение границ которого описано
(далее - объект)

Раздел 1

Сведения об объекте		
№ п/п	Характеристики объекта	Описание характеристик
1	2	3
1	Местоположение объекта	Воронежская область, Новоусманский муниципальный район, Орловское сельское поселение, село Макарье
2	Площадь объекта ± величина погрешности определения площади ($P \pm \Delta P$)	14441+/-421 м ²
3	Иные характеристики объекта	

Сведения о местоположении границ объекта					
1. Система координат: МСК - 36, зона 1					
2. Сведения о характерных точках границ объекта					
Обозначение характерных точек границ	Координаты, м		Метод определения координат характерной точки	Средняя квадратическая погрешность положения характерной точки (Mt), м	Описание обозначения точки на местности (при наличии)
	X	Y			
1	2	3	4	5	6
1	526634.09	1330749.95	Картометрический	1.00	-
2	526630.87	1330829.73	Картометрический	1.00	-
3	526589.42	1330842.62	Картометрический	1.00	-
4	526463.47	1330859.29	Картометрический	1.00	-
5	526464.97	1330838.08	Картометрический	1.00	-
6	526455.97	1330814.04	Картометрический	1.00	-
7	526458.81	1330781.16	Картометрический	1.00	-
8	526483.08	1330780.16	Картометрический	1.00	-
9	526500.69	1330776.74	Картометрический	1.00	-
10	526513.96	1330774.07	Картометрический	1.00	-
11	526523.39	1330770.35	Картометрический	1.00	-
12	526560.97	1330754.98	Картометрический	1.00	-
13	526600.20	1330750.30	Картометрический	1.00	-
1	526634.09	1330749.95	Картометрический	1.00	-
3. Сведения о характерных точках части (частей) границы объекта					
Обозначение характерных точек части границы	Координаты, м		Метод определения координат характерной точки	Средняя квадратическая погрешность положения характерной точки (Mt), м	Описание обозначения точки на местности (при наличии)
	X	Y			
1	2	3	4	5	6
Часть №					
-	-	-	-	-	-

План границ объекта



Масштаб 1:2000

Используемые условные знаки и обозначения:



границы территориальной зоны



характерная точка границ территориальной зоны

Заместитель руководителя БУВО «Нормативно-проектный центр»

Подпись  А.В. Ромашов Дата « 14 » февраля 2020 г.

Место для оттиска печати (при наличии) лица, составившего описание местоположения границ объекта



Приложение №4
к правилам землепользования и застройки
Орловского сельского поселения
Новоусманского муниципального района
Воронежской области

СВЕДЕНИЯ О ГРАНИЦАХ ТЕРРИТОРИАЛЬНЫХ ЗОН,
СОДЕРЖАЩИЕ ГРАФИЧЕСКОЕ ОПИСАНИЕ МЕСТОПОЛОЖЕНИЯ
ГРАНИЦ ТЕРРИТОРИАЛЬНЫХ ЗОН, ПЕРЕЧЕНЬ КООРДИНАТ
ХАРАКТЕРНЫХ ТОЧЕК ГРАНИЦ ТЕРРИТОРИАЛЬНЫХ ЗОН
ПОСЁЛКА МАЛЫЕ ГОРКИ

ОПИСАНИЕ МЕСТОПОЛОЖЕНИЯ ГРАНИЦ

Зона застройки индивидуальными жилыми домами – Ж1

 (наименование объекта, местоположение границ которого описано
 (далее - объект))

Раздел 1

Сведения об объекте		
№ п/п	Характеристики объекта	Описание характеристик
1	2	3
1	Местоположение объекта	Воронежская область, Новоусманский муниципальный район, Орловское сельское поселение, посёлок Малые Горки
2	Площадь объекта \pm величина погрешности определения площади ($P \pm \Delta P$)	250142 \pm 1750 м ²
3	Иные характеристики объекта	

Сведения о местоположении границ объекта					
1. Система координат: МСК - 36, зона 1					
2. Сведения о характерных точках границ объекта					
Обозначение характерных точек границ	Координаты, м		Метод определения координат характерной точки	Средняя квадратическая погрешность положения характерной точки (Mt), м	Описание обозначения точки на местности (при наличии)
	X	Y			
1	2	3	4	5	6
1	517447.58	1326784.48	Картометрический	1.00	-
2	517445.51	1326812.37	Картометрический	1.00	-
3	517407.71	1326811.42	Картометрический	1.00	-
4	517341.40	1327217.62	Картометрический	1.00	-
5	517312.24	1327397.91	Картометрический	1.00	-
6	517295.40	1327502.00	Картометрический	1.00	-
7	517188.13	1327471.02	Картометрический	1.00	-
8	517159.92	1327456.34	Картометрический	1.00	-
9	517122.78	1327414.82	Картометрический	1.00	-
10	517079.86	1327381.83	Картометрический	1.00	-
11	517028.00	1327370.96	Картометрический	1.00	-
12	516465.69	1327534.66	Картометрический	1.00	-
13	516446.72	1327501.62	Картометрический	1.00	-
14	516441.24	1327492.06	Картометрический	1.00	-
15	516441.10	1327433.85	Картометрический	1.00	-
16	516763.87	1327282.88	Картометрический	1.00	-
17	517141.93	1327145.27	Картометрический	1.00	-
18	517207.70	1326877.41	Картометрический	1.00	-
19	517231.26	1326768.13	Картометрический	1.00	-
20	517412.01	1326785.12	Картометрический	1.00	-
1	517447.58	1326784.48	Картометрический	1.00	-
3. Сведения о характерных точках части (частей) границы объекта					
Обозначение характерных точек части границы	Координаты, м		Метод определения координат характерной точки	Средняя квадратическая погрешность положения характерной точки (Mt), м	Описание обозначения точки на местности (при наличии)
	X	Y			
1	2	3	4	5	6
Часть №					
-	-	-	-	-	-

План границ объекта



Заместитель руководителя БУВО «Нормативно-проектный центр»

Подпись  А.В. Ромашов Дата « 14 » февраля 2020 г.

Место для оттиска печати (при наличии) лица, составившего описание местоположения границ объекта



Приложение №5
к правилам землепользования и застройки
Орловского сельского поселения
Новоусманского муниципального района
Воронежской области

**СВЕДЕНИЯ О ГРАНИЦАХ ТЕРРИТОРИАЛЬНЫХ ЗОН,
СОДЕРЖАЩИЕ ГРАФИЧЕСКОЕ ОПИСАНИЕ МЕСТОПОЛОЖЕНИЯ
ГРАНИЦ ТЕРРИТОРИАЛЬНЫХ ЗОН, ПЕРЕЧЕНЬ КООРДИНАТ
ХАРАКТЕРНЫХ ТОЧЕК ГРАНИЦ ТЕРРИТОРИАЛЬНЫХ ЗОН,
РАСПОЛОЖЕННЫХ ЗА ГРАНИЦАМИ НАСЕЛЕННЫХ ПУНКТОВ НА
ТЕРРИТОРИИ ОРЛОВСКОГО СЕЛЬСКОГО ПОСЕЛЕНИЯ**

ОПИСАНИЕ МЕСТОПОЛОЖЕНИЯ ГРАНИЦ

Зона улиц, дорог, инженерной и транспортной инфраструктуры – ИТ1

(наименование объекта, местоположение границ которого описано
(далее - объект))

Раздел 1

Сведения об объекте		
№ п/п	Характеристики объекта	Описание характеристик
1	2	3
1	Местоположение объекта	Воронежская область, Новоусманский муниципальный район, Орловское сельское поселение
2	Площадь объекта ± величина погрешности определения площади ($P \pm \Delta P$)	345786+/-10291 м ²
3	Иные характеристики объекта	

Сведения о местоположении границ объекта					
1. Система координат: МСК - 36, зона 1					
2. Сведения о характерных точках границ объекта					
Обозначение характерных точек границ	Координаты, м		Метод определения координат характерной точки	Средняя квадратическая погрешность положения характерной точки (Mt), м	Описание обозначения точки на местности (при наличии)
	X	Y			
1	2	3	4	5	6
1	527383.71	1328596.55	Картометрический	5.00	-
2	527384.74	1328607.53	Картометрический	5.00	-
3	527385.16	1328611.90	Картометрический	5.00	-
4	527385.73	1328617.99	Картометрический	5.00	-
5	527370.56	1328613.47	Картометрический	5.00	-
6	527126.86	1328542.34	Картометрический	5.00	-
7	526845.12	1328461.43	Картометрический	5.00	-
8	526841.50	1328462.54	Картометрический	5.00	-
9	526837.10	1328469.07	Картометрический	5.00	-
10	526833.91	1328476.20	Картометрический	5.00	-
11	526817.98	1328471.80	Картометрический	5.00	-
12	526819.80	1328464.21	Картометрический	5.00	-
13	526820.10	1328457.99	Картометрический	5.00	-
14	526817.11	1328453.39	Картометрический	5.00	-
15	526326.60	1328312.52	Картометрический	5.00	-
16	525799.26	1328162.47	Картометрический	5.00	-
17	525710.93	1328137.33	Картометрический	5.00	-
18	525379.97	1328045.66	Картометрический	5.00	-
19	525375.53	1328043.78	Картометрический	5.00	-
20	525364.00	1328041.23	Картометрический	5.00	-
21	525361.45	1328045.62	Картометрический	5.00	-
22	525361.32	1328048.69	Картометрический	5.00	-
23	525366.88	1328067.50	Картометрический	5.00	-
24	525378.29	1328111.84	Картометрический	5.00	-
25	525393.02	1328165.77	Картометрический	5.00	-
26	525406.70	1328218.35	Картометрический	5.00	-
27	525426.23	1328294.49	Картометрический	5.00	-
28	525452.37	1328393.42	Картометрический	5.00	-
29	525476.87	1328478.30	Картометрический	5.00	-
30	525495.10	1328545.79	Картометрический	5.00	-
31	525505.60	1328583.59	Картометрический	5.00	-
32	525539.15	1328687.95	Картометрический	5.00	-
33	525579.32	1328814.12	Картометрический	5.00	-
34	525634.47	1328985.53	Картометрический	5.00	-

1	2	3	4	5	6
35	525665.46	1329079.71	Картометрический	1.00	-
36	525699.14	1329182.74	Картометрический	1.00	-
37	525750.25	1329340.19	Картометрический	1.00	-
38	525776.65	1329424.92	Картометрический	1.00	-
39	525796.29	1329490.30	Картометрический	1.00	-
40	525820.95	1329558.48	Картометрический	1.00	-
41	525859.83	1329678.02	Картометрический	1.00	-
42	525879.02	1329738.13	Картометрический	1.00	-
43	525897.32	1329798.84	Картометрический	1.00	-
44	525909.41	1329836.27	Картометрический	1.00	-
45	525937.42	1329921.20	Картометрический	1.00	-
46	525961.99	1329998.90	Картометрический	1.00	-
47	525942.47	1329999.14	Картометрический	1.00	-
48	525916.00	1329921.83	Картометрический	1.00	-
49	525889.06	1329837.78	Картометрический	1.00	-
50	525879.39	1329800.83	Картометрический	1.00	-
51	525860.48	1329740.35	Картометрический	1.00	-
52	525838.89	1329673.36	Картометрический	1.00	-
53	525801.34	1329561.68	Картометрический	1.00	-
54	525777.10	1329488.52	Картометрический	1.00	-
55	525754.79	1329419.09	Картометрический	1.00	-
56	525730.09	1329338.35	Картометрический	1.00	-
57	525680.76	1329185.17	Картометрический	1.00	-
58	525650.58	1329091.69	Картометрический	1.00	-
59	525618.31	1328991.06	Картометрический	5.00	-
60	525560.79	1328812.69	Картометрический	5.00	-
61	525523.46	1328695.05	Картометрический	5.00	-
62	525485.63	1328581.49	Картометрический	5.00	-
63	525469.20	1328523.75	Картометрический	5.00	-
64	525451.50	1328463.94	Картометрический	5.00	-
65	525431.78	1328389.65	Картометрический	5.00	-
66	525406.02	1328296.65	Картометрический	5.00	-
67	525383.67	1328202.61	Картометрический	5.00	-
68	525370.68	1328150.24	Картометрический	5.00	-
69	525360.34	1328116.72	Картометрический	5.00	-
70	525358.42	1328115.50	Картометрический	5.00	-
71	525354.02	1328117.00	Картометрический	5.00	-
72	525351.01	1328104.07	Картометрический	5.00	-
73	525355.47	1328100.41	Картометрический	5.00	-
74	525355.64	1328097.81	Картометрический	5.00	-
75	525348.62	1328069.22	Картометрический	5.00	-
76	525339.63	1328043.14	Картометрический	5.00	-
77	525329.97	1328020.46	Картометрический	5.00	-
78	525319.30	1328008.36	Картометрический	5.00	-
79	525294.53	1327967.93	Картометрический	1.00	-
80	525232.73	1327828.11	Картометрический	1.00	-
81	525191.47	1327735.07	Картометрический	1.00	-
82	525168.29	1327616.97	Картометрический	1.00	-

1	2	3	4	5	6
83	525154.93	1327522.77	Картометрический	1.00	-
84	525146.97	1327400.63	Картометрический	1.00	-
85	525146.64	1327354.43	Картометрический	1.00	-
86	525152.34	1327354.06	Картометрический	1.00	-
87	525158.05	1327353.69	Картометрический	1.00	-
88	525177.05	1327376.24	Картометрический	1.00	-
89	525185.36	1327459.58	Картометрический	1.00	-
90	525189.72	1327525.95	Картометрический	1.00	-
91	525197.58	1327615.90	Картометрический	1.00	-
92	525214.58	1327733.80	Картометрический	1.00	-
93	525253.84	1327822.83	Картометрический	1.00	-
94	525313.61	1327956.19	Картометрический	1.00	-
95	525328.72	1327985.31	Картометрический	1.00	-
96	525357.49	1328012.44	Картометрический	5.00	-
97	525382.72	1328023.36	Картометрический	5.00	-
98	525715.66	1328122.10	Картометрический	5.00	-
99	526333.08	1328293.60	Картометрический	5.00	-
100	527137.14	1328523.74	Картометрический	5.00	-
101	527374.83	1328593.90	Картометрический	5.00	-
1	527383.71	1328596.55	Картометрический	5.00	-
102	526102.49	1331682.35	Картометрический	1.00	-
103	526064.76	1331783.48	Картометрический	1.00	-
104	526034.95	1331861.68	Картометрический	1.00	-
105	526000.70	1331949.02	Картометрический	1.00	-
106	525945.92	1332088.32	Картометрический	1.00	-
107	525896.64	1332211.23	Картометрический	1.00	-
108	525863.22	1332309.79	Картометрический	1.00	-
109	525809.02	1332452.25	Картометрический	1.00	-
110	525773.56	1332550.78	Картометрический	1.00	-
111	525736.41	1332656.11	Картометрический	1.00	-
112	525710.26	1332726.45	Картометрический	1.00	-
113	525682.37	1332807.05	Картометрический	1.00	-
114	525652.25	1332889.97	Картометрический	1.00	-
115	525619.24	1332977.35	Картометрический	5.00	-
116	525604.56	1333010.32	Картометрический	5.00	-
117	525593.27	1333043.18	Картометрический	5.00	-
118	525589.88	1333070.52	Картометрический	5.00	-
119	525592.09	1333115.55	Картометрический	5.00	-
120	525592.91	1333139.59	Картометрический	5.00	-
121	525602.90	1333198.94	Картометрический	5.00	-
122	525603.98	1333210.47	Картометрический	5.00	-
123	525603.81	1333240.47	Картометрический	5.00	-
124	525594.28	1333312.48	Картометрический	5.00	-
125	525575.91	1333304.85	Картометрический	5.00	-
126	525583.82	1333262.60	Картометрический	5.00	-
127	525586.85	1333237.14	Картометрический	5.00	-
128	525582.26	1333190.64	Картометрический	5.00	-

1	2	3	4	5	6
129	525576.08	1333128.83	Картометрический	5.00	-
130	525571.20	1333089.25	Картометрический	5.00	-
131	525571.56	1333067.23	Картометрический	5.00	-
132	525577.59	1333038.18	Картометрический	5.00	-
133	525588.90	1333003.44	Картометрический	5.00	-
134	525593.46	1332988.31	Картометрический	1.00	-
135	525602.74	1332964.69	Картометрический	1.00	-
136	525624.82	1332907.92	Картометрический	1.00	-
137	525665.11	1332803.52	Картометрический	1.00	-
138	525691.34	1332728.22	Картометрический	1.00	-
139	525721.34	1332641.21	Картометрический	1.00	-
140	525757.48	1332542.80	Картометрический	1.00	-
141	525792.72	1332442.99	Картометрический	1.00	-
142	525848.20	1332305.93	Картометрический	1.00	-
143	525875.84	1332216.50	Картометрический	1.00	-
144	525876.85	1332208.63	Картометрический	1.00	-
145	525872.35	1332203.94	Картометрический	1.00	-
146	525878.08	1332188.80	Картометрический	1.00	-
147	525883.86	1332187.85	Картометрический	1.00	-
148	525887.58	1332183.24	Картометрический	1.00	-
149	525937.04	1332056.83	Картометрический	1.00	-
150	525981.95	1331939.67	Картометрический	1.00	-
151	526005.03	1331878.22	Картометрический	1.00	-
152	526046.63	1331776.30	Картометрический	1.00	-
153	526082.33	1331680.96	Картометрический	1.00	-
102	526102.49	1331682.35	Картометрический	1.00	-
154	524209.51	1323523.39	Картометрический	1.00	-
155	524206.02	1323535.86	Картометрический	1.00	-
156	524192.94	1323534.85	Картометрический	1.00	-
157	524182.85	1323538.32	Картометрический	1.00	-
158	524175.47	1323545.68	Картометрический	1.00	-
159	524165.90	1323558.16	Картометрический	1.00	-
160	524136.95	1323603.76	Картометрический	5.00	-
161	524076.52	1323695.20	Картометрический	5.00	-
162	524046.93	1323738.52	Картометрический	5.00	-
163	524014.42	1323787.92	Картометрический	5.00	-
164	523996.44	1323813.75	Картометрический	5.00	-
165	523974.68	1323849.07	Картометрический	5.00	-
166	523959.24	1323881.70	Картометрический	5.00	-
167	523949.98	1323911.98	Картометрический	5.00	-
168	523939.45	1323970.34	Картометрический	5.00	-
169	523934.03	1324018.78	Картометрический	5.00	-
170	523929.38	1324063.65	Картометрический	5.00	-
171	523918.61	1324137.84	Картометрический	1.00	-
172	523909.83	1324210.97	Картометрический	1.00	-
173	523903.53	1324264.14	Картометрический	1.00	-
174	523894.10	1324352.89	Картометрический	1.00	-

1	2	3	4	5	6
175	523884.77	1324467.38	Картометрический	1.00	-
176	523875.39	1324567.32	Картометрический	1.00	-
177	523869.22	1324629.46	Картометрический	1.00	-
178	523853.70	1324785.41	Картометрический	1.00	-
179	523834.89	1324963.57	Картометрический	1.00	-
180	523815.29	1325131.24	Картометрический	1.00	-
181	523791.95	1325348.42	Картометрический	1.00	-
182	523771.04	1325348.74	Картометрический	1.00	-
183	523777.37	1325297.49	Картометрический	1.00	-
184	523784.07	1325232.64	Картометрический	1.00	-
185	523794.86	1325122.28	Картометрический	1.00	-
186	523811.17	1324960.72	Картометрический	1.00	-
187	523831.75	1324777.25	Картометрический	1.00	-
188	523848.66	1324618.25	Картометрический	1.00	-
189	523854.04	1324564.06	Картометрический	1.00	-
190	523864.63	1324458.71	Картометрический	1.00	-
191	523875.82	1324357.72	Картометрический	1.00	-
192	523885.71	1324264.88	Картометрический	1.00	-
193	523891.71	1324204.16	Картометрический	1.00	-
194	523900.28	1324136.94	Картометрический	1.00	-
195	523910.30	1324062.44	Картометрический	5.00	-
196	523914.61	1324018.58	Картометрический	5.00	-
197	523918.88	1323969.43	Картометрический	5.00	-
198	523923.56	1323942.45	Картометрический	5.00	-
199	523931.17	1323901.28	Картометрический	5.00	-
200	523939.94	1323876.37	Картометрический	5.00	-
201	523951.85	1323852.07	Картометрический	5.00	-
202	523974.39	1323814.10	Картометрический	5.00	-
203	524003.43	1323769.36	Картометрический	5.00	-
204	524032.77	1323726.42	Картометрический	5.00	-
205	524059.00	1323687.38	Картометрический	5.00	-
206	524089.13	1323640.79	Картометрический	5.00	-
207	524116.56	1323600.07	Картометрический	5.00	-
208	524151.95	1323546.16	Картометрический	1.00	-
209	524173.63	1323516.87	Картометрический	1.00	-
154	524209.51	1323523.39	Картометрический	1.00	-
210	522551.44	1327284.86	Картометрический	1.00	-
211	522529.92	1327300.90	Картометрический	1.00	-
212	522523.85	1327302.97	Картометрический	1.00	-
213	522520.05	1327302.97	Картометрический	1.00	-
214	522516.02	1327300.95	Картометрический	1.00	-
215	522508.80	1327288.56	Картометрический	1.00	-
216	522508.53	1327285.53	Картометрический	1.00	-
217	522510.24	1327279.63	Картометрический	1.00	-
218	522515.80	1327273.88	Картометрический	1.00	-
210	522551.44	1327284.86	Картометрический	1.00	-

1	2	3	4	5	6
219	521858.32	1325012.41	Картометрический	1.00	-
220	521843.18	1325028.42	Картометрический	1.00	-
221	521757.33	1324946.54	Картометрический	1.00	-
222	521690.12	1324891.79	Картометрический	1.00	-
223	521612.93	1324819.54	Картометрический	1.00	-
224	521599.20	1324811.55	Картометрический	1.00	-
225	521581.11	1324811.48	Картометрический	1.00	-
226	521572.87	1324815.60	Картометрический	1.00	-
227	521558.36	1324818.27	Картометрический	1.00	-
228	521544.21	1324819.77	Картометрический	1.00	-
229	521467.70	1324863.19	Картометрический	1.00	-
230	521402.44	1324900.13	Картометрический	1.00	-
231	521226.80	1325002.28	Картометрический	1.00	-
232	521129.82	1325057.67	Картометрический	1.00	-
233	521056.99	1325099.47	Картометрический	1.00	-
234	520915.46	1325181.21	Картометрический	1.00	-
235	520803.44	1325246.26	Картометрический	1.00	-
236	520682.94	1325315.78	Картометрический	1.00	-
237	520609.97	1325359.30	Картометрический	1.00	-
238	520432.34	1325461.00	Картометрический	1.00	-
239	520315.14	1325531.65	Картометрический	1.00	-
240	520247.59	1325572.26	Картометрический	1.00	-
241	520131.90	1325641.66	Картометрический	1.00	-
242	520023.83	1325705.86	Картометрический	1.00	-
243	520022.21	1325711.42	Картометрический	1.00	-
244	520016.45	1325714.50	Картометрический	1.00	-
245	520015.07	1325711.94	Картометрический	1.00	-
246	520013.62	1325712.06	Картометрический	1.00	-
247	519897.06	1325780.51	Картометрический	1.00	-
248	519827.28	1325822.67	Картометрический	1.00	-
249	519724.68	1325882.91	Картометрический	1.00	-
250	519646.83	1325928.94	Картометрический	1.00	-
251	519615.68	1325947.21	Картометрический	1.00	-
252	519614.33	1325928.19	Картометрический	1.00	-
253	519718.10	1325865.98	Картометрический	1.00	-
254	519806.44	1325813.35	Картометрический	1.00	-
255	519909.15	1325750.73	Картометрический	1.00	-
256	520005.87	1325692.46	Картометрический	1.00	-
257	520124.79	1325622.90	Картометрический	1.00	-
258	520240.24	1325554.99	Картометрический	1.00	-
259	520320.22	1325508.27	Картометрический	1.00	-
260	520381.30	1325472.80	Картометрический	1.00	-
261	520585.02	1325353.12	Картометрический	1.00	-
262	520682.22	1325295.15	Картометрический	1.00	-
263	520790.18	1325232.76	Картометрический	1.00	-
264	520900.59	1325169.23	Картометрический	1.00	-
265	521018.81	1325101.47	Картометрический	1.00	-
266	521069.57	1325071.84	Картометрический	1.00	-

1	2	3	4	5	6
267	521128.41	1325038.07	Картометрический	1.00	-
268	521219.65	1324985.87	Картометрический	1.00	-
269	521390.83	1324887.85	Картометрический	1.00	-
270	521461.90	1324847.00	Картометрический	1.00	-
271	521529.85	1324807.68	Картометрический	1.00	-
272	521552.03	1324792.47	Картометрический	1.00	-
273	521556.38	1324785.82	Картометрический	1.00	-
274	521556.63	1324771.78	Картометрический	1.00	-
275	521546.45	1324755.79	Картометрический	1.00	-
276	521445.80	1324660.91	Картометрический	1.00	-
277	521412.90	1324625.94	Картометрический	1.00	-
278	520956.32	1324225.76	Картометрический	5.00	-
279	520633.46	1323940.94	Картометрический	5.00	-
280	520568.20	1323882.17	Картометрический	5.00	-
281	520471.93	1323795.27	Картометрический	5.00	-
282	520406.42	1323737.11	Картометрический	5.00	-
283	520202.53	1323567.77	Картометрический	5.00	-
284	520045.90	1323438.61	Картометрический	5.00	-
285	519934.37	1323344.30	Картометрический	5.00	-
286	519837.18	1323263.59	Картометрический	5.00	-
287	519606.52	1323070.77	Картометрический	5.00	-
288	519539.95	1323013.49	Картометрический	5.00	-
289	519438.26	1322925.03	Картометрический	5.00	-
290	519378.85	1322872.99	Картометрический	5.00	-
291	519405.60	1322867.82	Картометрический	5.00	-
292	519451.45	1322908.02	Картометрический	5.00	-
293	519527.56	1322972.15	Картометрический	5.00	-
294	519556.49	1322996.52	Картометрический	5.00	-
295	519623.16	1323053.34	Картометрический	5.00	-
296	519718.38	1323133.48	Картометрический	5.00	-
297	519854.18	1323247.77	Картометрический	5.00	-
298	520060.00	1323418.32	Картометрический	5.00	-
299	520220.08	1323551.83	Картометрический	5.00	-
300	520421.18	1323723.33	Картометрический	5.00	-
301	520487.91	1323781.68	Картометрический	5.00	-
302	520584.41	1323867.62	Картометрический	5.00	-
303	520970.60	1324209.46	Картометрический	5.00	-
304	521464.40	1324637.26	Картометрический	1.00	-
305	521590.42	1324749.79	Картометрический	1.00	-
306	521598.83	1324754.74	Картометрический	1.00	-
307	521607.32	1324755.07	Картометрический	1.00	-
308	521618.10	1324750.98	Картометрический	1.00	-
309	521625.12	1324757.35	Картометрический	1.00	-
310	521632.14	1324763.72	Картометрический	1.00	-
311	521629.77	1324775.90	Картометрический	1.00	-
312	521626.39	1324779.08	Картометрический	1.00	-
313	521614.34	1324790.42	Картометрический	1.00	-
219	521858.32	1325012.41	Картометрический	1.00	-

1	2	3	4	5	6
314	520916.50	1328606.88	Картометрический	1.00	-
315	520570.72	1328987.93	Картометрический	1.00	-
316	520550.98	1329009.68	Картометрический	5.00	-
317	520351.46	1329231.77	Картометрический	5.00	-
318	520189.25	1329401.46	Картометрический	5.00	-
319	519982.74	1329625.51	Картометрический	5.00	-
320	519829.03	1329788.29	Картометрический	5.00	-
321	519618.02	1330013.18	Картометрический	5.00	-
322	519439.76	1330202.58	Картометрический	5.00	-
323	519339.66	1330307.88	Картометрический	5.00	-
324	519266.54	1330381.00	Картометрический	5.00	-
325	519159.19	1330479.72	Картометрический	5.00	-
326	518978.86	1330643.12	Картометрический	5.00	-
327	518765.56	1330837.17	Картометрический	5.00	-
328	518645.64	1330946.93	Картометрический	5.00	-
329	518516.18	1331064.70	Картометрический	1.00	-
330	518500.05	1331079.81	Картометрический	1.00	-
331	518501.77	1331081.72	Картометрический	1.00	-
332	518496.49	1331086.84	Картометрический	1.00	-
333	518494.43	1331084.67	Картометрический	1.00	-
334	518475.61	1331103.96	Картометрический	1.00	-
335	518476.61	1331090.39	Картометрический	1.00	-
336	518476.63	1331081.48	Картометрический	1.00	-
337	518485.06	1331072.47	Картометрический	1.00	-
338	518483.10	1331070.47	Картометрический	1.00	-
339	518488.65	1331065.01	Картометрический	1.00	-
340	518490.37	1331066.60	Картометрический	1.00	-
341	518505.61	1331049.93	Картометрический	1.00	-
342	518643.81	1330926.65	Картометрический	5.00	-
343	518753.11	1330825.42	Картометрический	5.00	-
344	518893.09	1330699.84	Картометрический	5.00	-
345	518979.79	1330623.13	Картометрический	5.00	-
346	519136.77	1330482.36	Картометрический	5.00	-
347	519253.90	1330367.42	Картометрический	5.00	-
348	519329.57	1330294.02	Картометрический	5.00	-
349	519438.48	1330180.26	Картометрический	5.00	-
350	519534.59	1330079.22	Картометрический	5.00	-
351	519535.70	1330075.45	Картометрический	5.00	-
352	519528.85	1330069.27	Картометрический	5.00	-
353	519535.86	1330061.90	Картометрический	5.00	-
354	519544.37	1330067.65	Картометрический	5.00	-
355	519549.12	1330065.32	Картометрический	5.00	-
356	519595.85	1330015.60	Картометрический	5.00	-
357	519817.83	1329777.57	Картометрический	5.00	-
358	519979.37	1329601.23	Картометрический	5.00	-
359	520180.22	1329390.22	Картометрический	5.00	-
360	520336.26	1329221.61	Картометрический	5.00	-

1	2	3	4	5	6
361	520335.74	1329218.96	Картометрический	5.00	-
362	520330.67	1329214.71	Картометрический	5.00	-
363	520338.17	1329206.91	Картометрический	5.00	-
364	520345.13	1329210.86	Картометрический	5.00	-
365	520350.50	1329209.90	Картометрический	5.00	-
366	520411.79	1329142.74	Картометрический	5.00	-
367	520490.99	1329051.19	Картометрический	5.00	-
368	520535.00	1329002.44	Картометрический	5.00	-
369	520630.85	1328897.89	Картометрический	1.00	-
370	520698.40	1328820.43	Картометрический	1.00	-
371	520764.79	1328748.02	Картометрический	1.00	-
372	520873.30	1328629.73	Картометрический	1.00	-
373	520872.24	1328626.34	Картометрический	1.00	-
374	520879.78	1328618.03	Картометрический	1.00	-
375	520883.81	1328619.04	Картометрический	1.00	-
376	520900.94	1328599.94	Картометрический	1.00	-
314	520916.50	1328606.88	Картометрический	1.00	-

3. Сведения о характерных точках части (частей) границы объекта

Обозначение характерных точек части границы	Координаты, м		Метод определения координат характерной точки	Средняя квадратическая погрешность положения характерной точки (Mt), м	Описание обозначения точки на местности (при наличии)
	X	Y			
1	2	3	4	5	6
Часть №					
-	-	-	-	-	-

План границ объекта

Схема расположения листов плана границ объекта

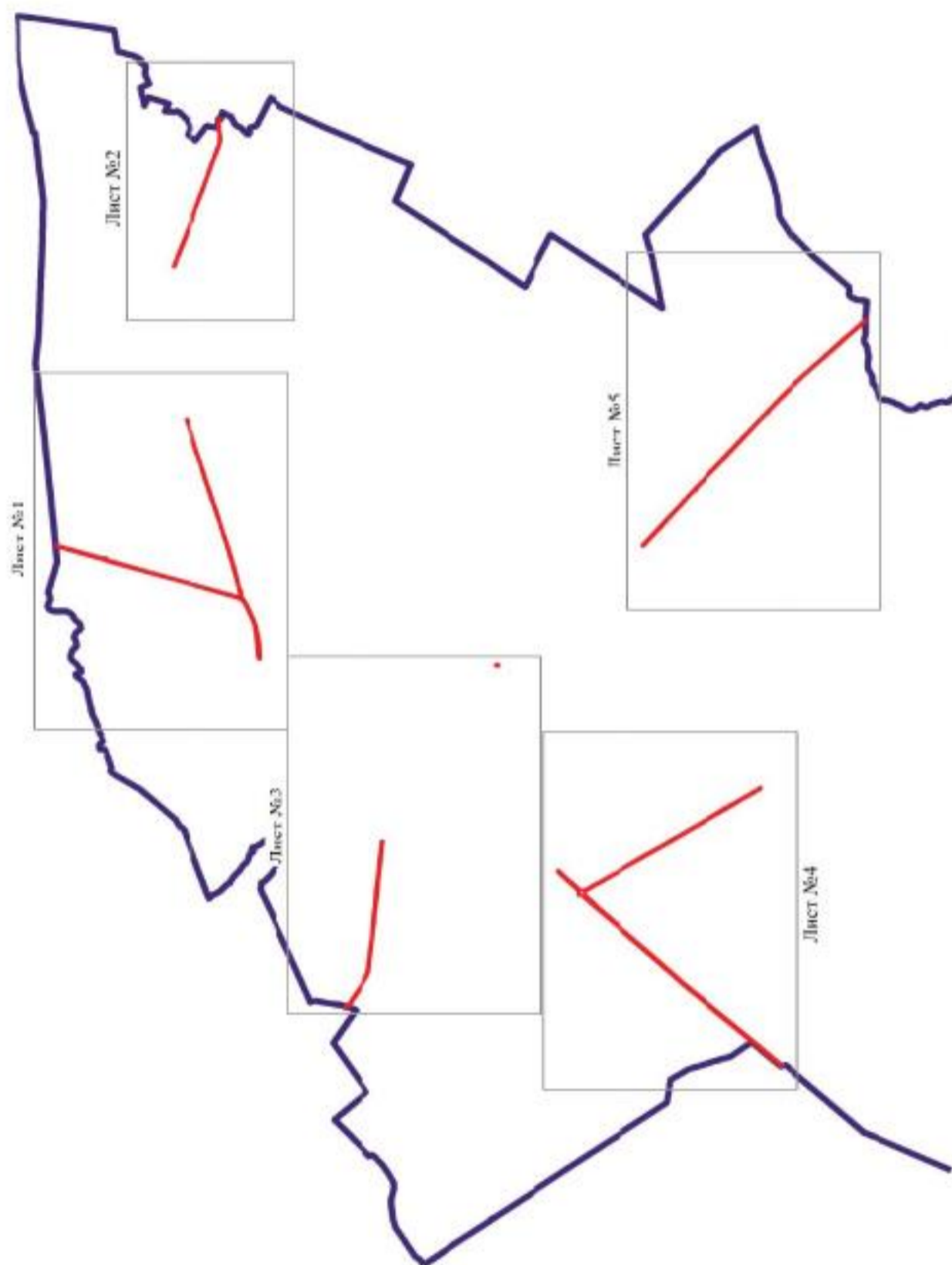

Используемые условные знаки и обозначения:

-  границы территориальной зоны
-  границы муниципального образования
-  область и номер листа плана границ объекта

Заместитель руководителя БУВО «Нормативно-проектный центр»

Подпись:  А.В. Романов Дата « 14 » февраля 2020 г.

Место для оттиска печати (при наличии) листа, составившего описание местоположения границ объекта



Масштаб 1:50000

План границ объекта

Лист №1



- Используемые условные знаки и обозначения.
- границы территориальной зоны
 - границы муниципального образования
 - характерная точка грани территориальной зоны

Масштаб 1:10000



Заместитель руководителя БУРО «Нормативно-проектный центр»
 Подпись: *А.И. Романов* Дата: « 14 » февраля 2020 г.
 Место для отписки печать (для выписки) лица, составившего описание местоположения грании объекта

План границ объекта

Лист №2

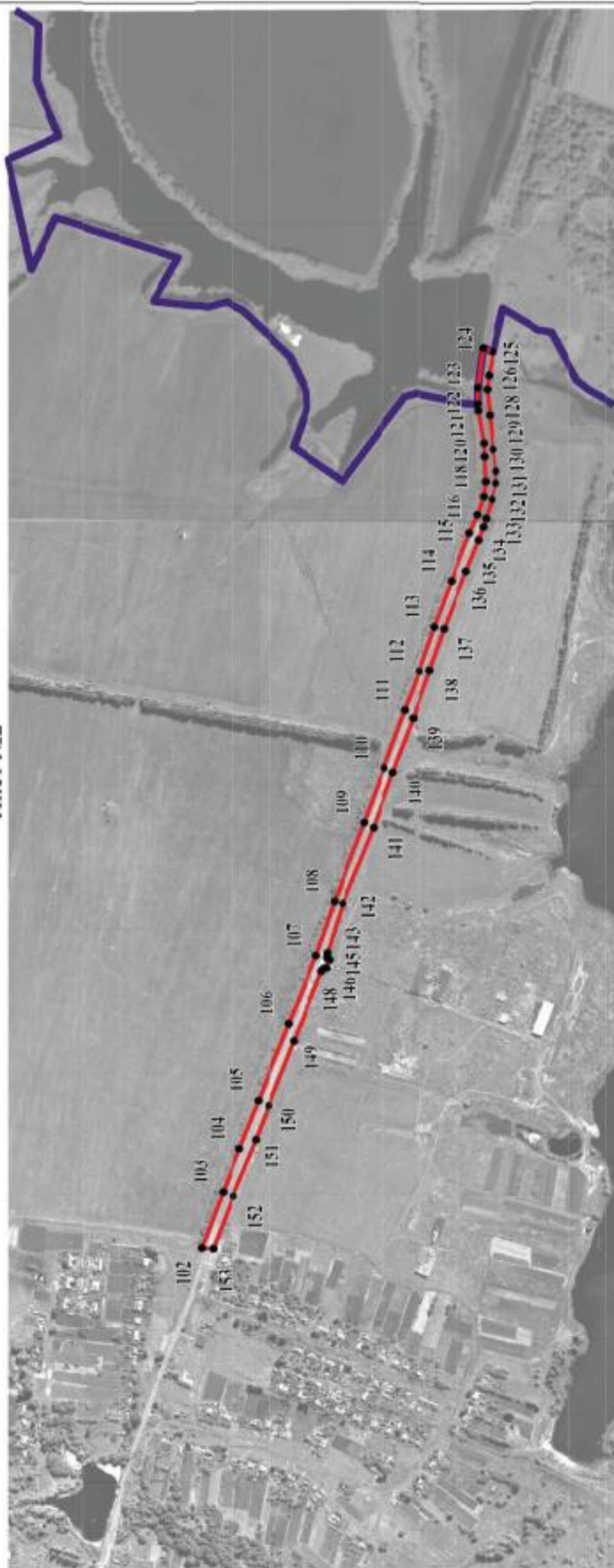

Масштаб 1:10000

Используемые условные знаки и обозначения:

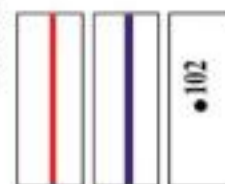

Заместитель руководителя БУВО «Нормативно-проектный центр»

Подпись 

А.В. Ромашов Дата « 14 » февраля 2020 г.

Место для оттиска печати (для подписи) лица, составившего описание местоположения границ объекта





План границ объекта

Лист №3



Используемые условные знаки и обозначения:

-  граница территориальной зоны
-  границы муниципального образования
-  характерная точка границ территориальной зоны

Масштаб 1:10000



Заместитель руководителя ФГУП «ВНИИГ» Нормативно-проектный центр»

Подпись: *А. В. Романов* Дата: 14 февраля 2020 г.

Место для оттиска печати (при наличии) листа, составившего описание местоположения границ объекта

План границ объекта
Лист №4

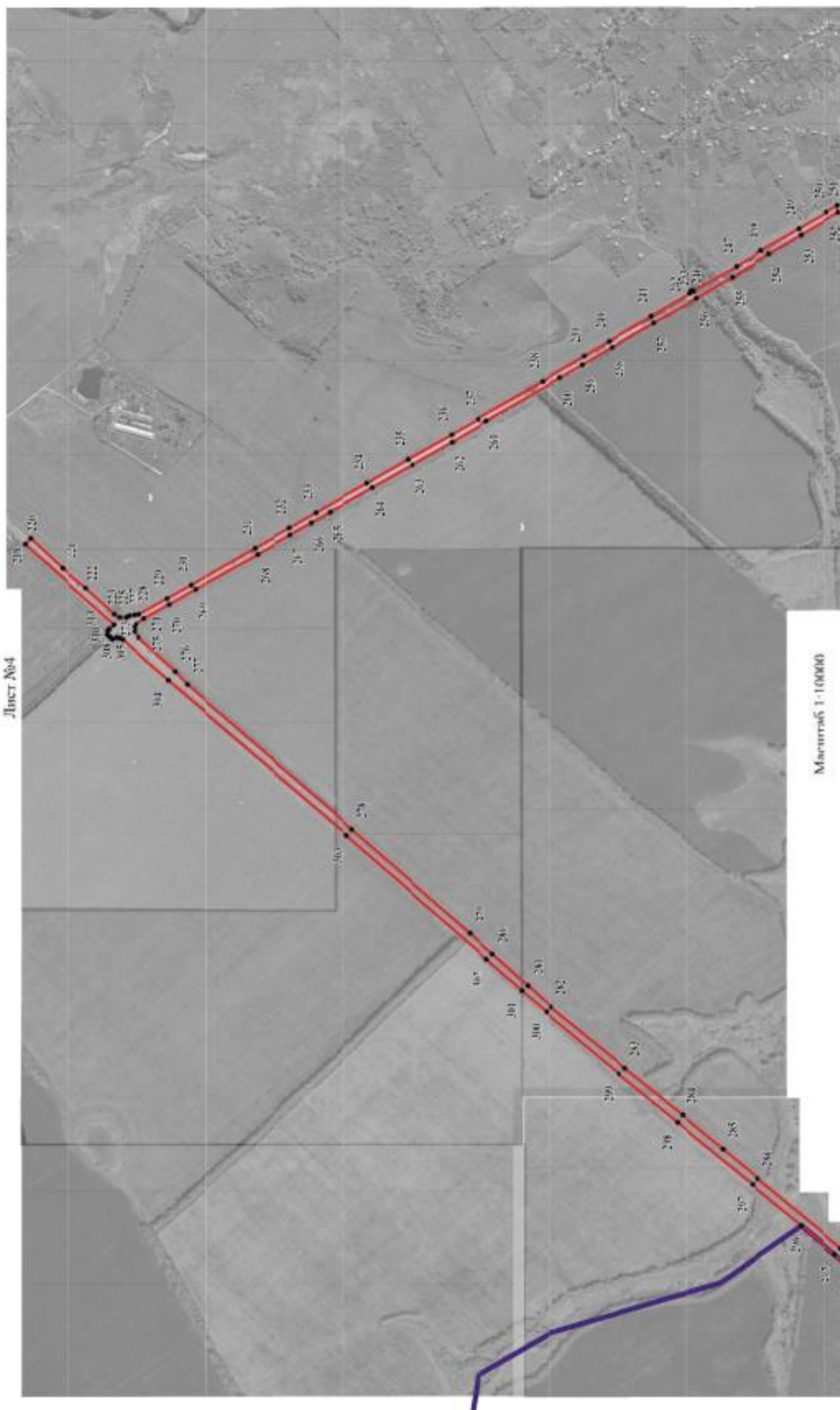

- Используемые условные знаки и обозначения:
-  границы территориальной зоны
 -  границы муниципального образования
 -  характеристическая точка границ территориальной зоны

Масштаб 1:100000



Заместитель руководителя БУВО «Нормативно-проектный центр»

Подпись:  А.В. Ромашов Дата « 14 » февраля 2020 г.



Место для оттиска печати (при наличии) листа, составившего описание местоположения границ объекта

План границ объекта
Лист №5



Масштаб 1:10000

Используемые условные знаки и обозначения:

-  границы территориальной зоны
-  границы муниципального образования
-  характеристическая точка границ территориальной зоны

Заместитель руководителя БУВО «Нормативно-проектный центр»

Подпись:  Дата « 14 » февраля 2020 г.

Место для оттиска печати (без оттиска)

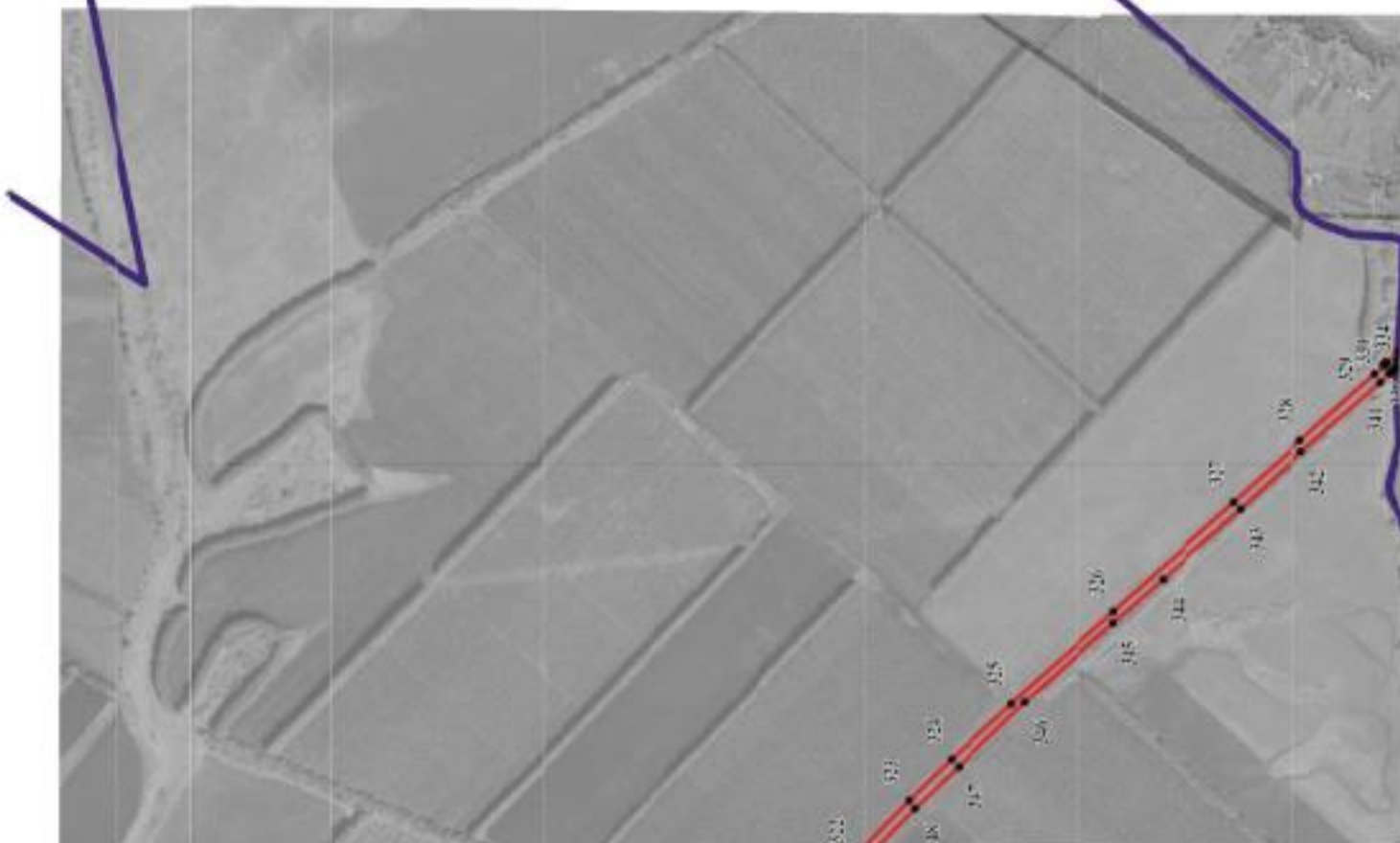

ОПИСАНИЕ МЕСТОПОЛОЖЕНИЯ ГРАНИЦ

Зона сельскохозяйственного производства – СХ2

 (наименование объекта, местоположение границ которого описано
 (далее - объект))

Раздел 1

Сведения об объекте		
№ п/п	Характеристики объекта	Описание характеристик
1	2	3
1	Местоположение объекта	Воронежская область, Новоусманский муниципальный район, Орловское сельское поселение
2	Площадь объекта ± величина погрешности определения площади ($P \pm \Delta P$)	99818+/-1106 м ²
3	Иные характеристики объекта	



Сведения о местоположении границ объекта					
1. Система координат: МСК - 36, зона 1					
2. Сведения о характерных точках границ объекта					
Обозначение характерных точек границ	Координаты, м		Метод определения координат характерной точки	Средняя квадратическая погрешность положения характерной точки (Mt), м	Описание обозначения точки на местности (при наличии)
	X	Y			
1	2	3	4	5	6
1	525781.61	1331647.23	Картометрический	1.00	-
2	525722.86	1331769.06	Картометрический	1.00	-
3	525643.12	1331747.43	Картометрический	1.00	-
4	525675.26	1331618.38	Картометрический	1.00	-
1	525781.61	1331647.23	Картометрический	1.00	-
5	521759.87	1325334.03	Картометрический	1.00	-
6	521749.80	1325405.35	Картометрический	1.00	-
7	521799.40	1325437.37	Картометрический	1.00	-
8	521653.77	1325602.38	Картометрический	1.00	-
9	521549.27	1325507.50	Картометрический	1.00	-
10	521368.20	1325338.47	Картометрический	1.00	-
11	521462.42	1325206.76	Картометрический	1.00	-
5	521759.87	1325334.03	Картометрический	1.00	-
3. Сведения о характерных точках части (частей) границы объекта					
Обозначение характерных точек части границы	Координаты, м		Метод определения координат характерной точки	Средняя квадратическая погрешность положения характерной точки (Mt), м	Описание обозначения точки на местности (при наличии)
	X	Y			
1	2	3	4	5	6
Часть №					
-	-	-	-	-	-

План границ объекта

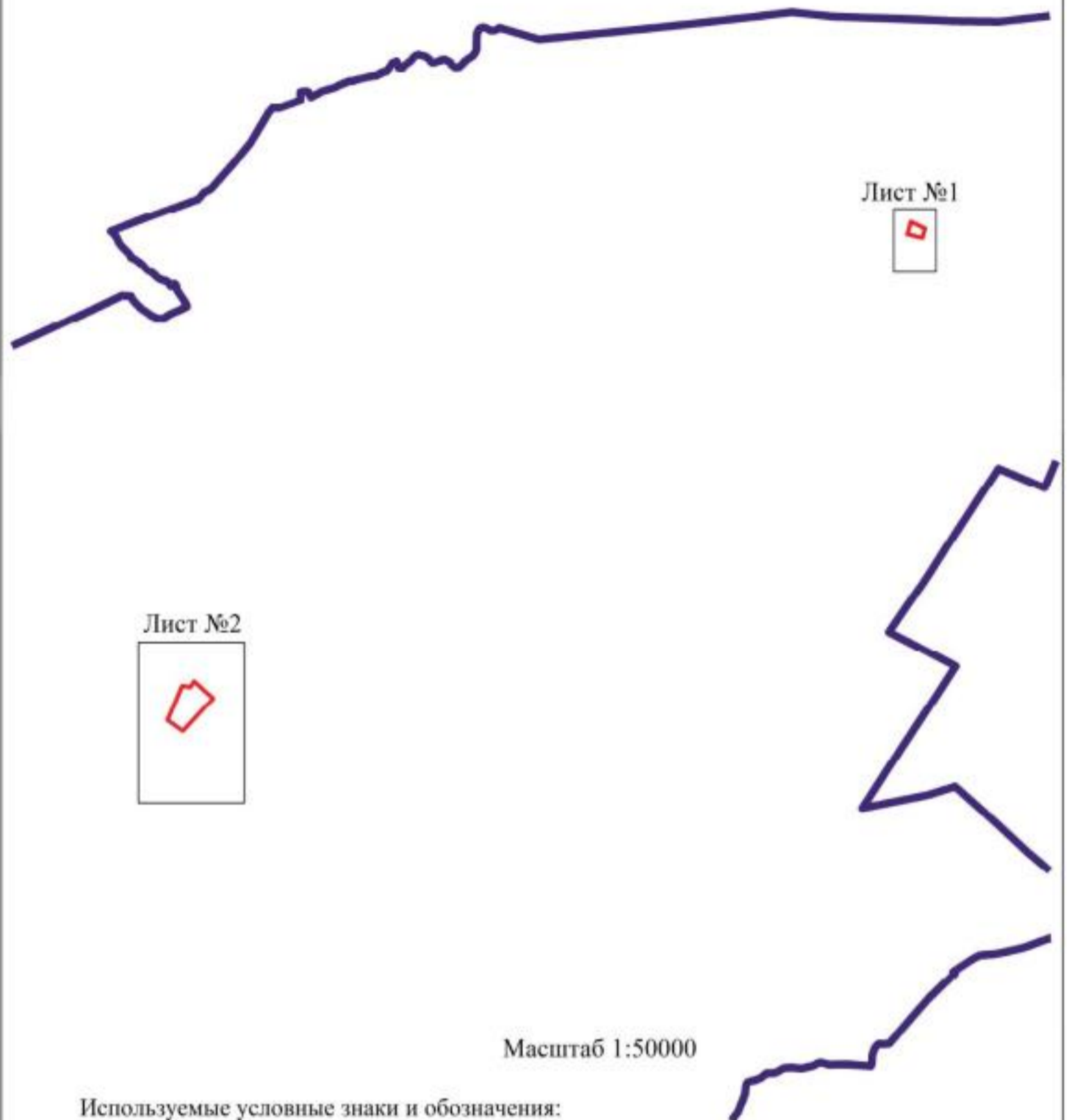
Схема расположения листов плана границ объекта

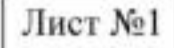

Используемые условные знаки и обозначения:

- | | |
|---|--|
|  | границы территориальной зоны |
|  | границы муниципального образования |
|  | область и номер листа плана границ объекта |

Заместитель руководителя БУВО «Нормативно-проектный центр»

Подпись  А.В. Ромашов Дата « 14 » февраля 2020 г.

Место для оттиска печати (при наличии) лица, составившего описание местоположения границ объекта



План границ объекта

Лист №1



Масштаб 1:2000

Используемые условные знаки и обозначения:



границы территориальной зоны

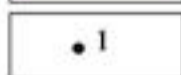

характерная точка границ территориальной зоны

Заместитель руководителя БУВО «Нормативно-проектный центр»

Подпись  А.В. Ромашов Дата « 14 » февраля 2020 г.

Место для оттиска печати (при наличии) лица, составившего описание местоположения границ объекта





План границ объекта

Лист №2



Масштаб 1:5000

Используемые условные знаки и обозначения:

	границы территориальной зоны
	характерная точка границ территориальной зоны

Заместитель руководителя БУВО «Нормативно-проектный центр»

Подпись  А.В. Ромашов Дата « 14 » февраля 2020 г.

Место для оттиска печати (при наличии) лица, составившего описание местоположения границ объекта



ОПИСАНИЕ МЕСТОПОЛОЖЕНИЯ ГРАНИЦ

Зона садоводства и огородничества – СО1

(наименование объекта, местоположение границ которого описано
(далее - объект)

Раздел 1

Сведения об объекте		
№ п/п	Характеристики объекта	Описание характеристик
1	2	3
1	Местоположение объекта	Воронежская область, Новоусманский муниципальный район, Орловское сельское поселение
2	Площадь объекта ± величина погрешности определения площади ($P \pm \Delta P$)	363252+/-10547 м ²
3	Иные характеристики объекта	

Сведения о местоположении границ объекта					
1. Система координат: МСК - 36, зона 1					
2. Сведения о характерных точках границ объекта					
Обозначение характерных точек границ	Координаты, м		Метод определения координат характерной точки	Средняя квадратическая погрешность положения характерной точки (Mt), м	Описание обозначения точки на местности (при наличии)
	X	Y			
1	2	3	4	5	6
1	524476.48	1328036.80	Картометрический	5.00	-
2	524479.25	1328086.84	Картометрический	5.00	-
3	524517.95	1328200.06	Картометрический	5.00	-
4	524540.59	1328551.09	Картометрический	5.00	-
5	524369.85	1328534.20	Картометрический	5.00	-
6	524053.07	1328584.38	Картометрический	5.00	-
7	523606.39	1328655.97	Картометрический	5.00	-
8	523666.19	1328581.76	Картометрический	5.00	-
9	523698.08	1328531.13	Картометрический	5.00	-
10	523733.41	1328496.14	Картометрический	5.00	-
11	523884.38	1328390.85	Картометрический	5.00	-
12	523868.63	1328229.21	Картометрический	5.00	-
13	523950.82	1328217.59	Картометрический	5.00	-
14	523935.77	1328069.81	Картометрический	5.00	-
15	524450.79	1327999.06	Картометрический	5.00	-
1	524476.48	1328036.80	Картометрический	5.00	-
3. Сведения о характерных точках части (частей) границы объекта					
Обозначение характерных точек части границы	Координаты, м		Метод определения координат характерной точки	Средняя квадратическая погрешность положения характерной точки (Mt), м	Описание обозначения точки на местности (при наличии)
	X	Y			
1	2	3	4	5	6
Часть №					
-	-	-	-	-	-

План границ объекта



Масштаб 1:5000

Используемые условные знаки и обозначения:



границы территориальной зоны

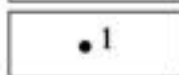

характерная точка границ территориальной зоны

Заместитель руководителя БУВО «Нормативно-проектный центр»

Подпись  А.В. Ромашов Дата « 14 » февраля 2020 г.

Место для оттиска печати (при наличии) лица, составившего описание местоположения границ объекта

