

**Управление по охране объектов культурного наследия
Воронежской области**

ПРИКАЗ

14 ноября 2019 г.

№ 71-01-07/289

Воронеж

**Об утверждении графического описания местоположения границ
(с перечнем координат характерных точек этих границ) защитных зон
объектов культурного наследия, расположенных на территории
Воронежской области**

В соответствии с ч. 4 ст. 34.1 Федерального закона от 25 июня 2002 года № 73-ФЗ «Об объектах культурного наследия (памятниках истории и культуры) народов Российской Федерации», Законом Воронежской области от 05.05.2015 № 46-ОЗ «Об особенностях правового регулирования отношений, связанных с сохранением, использованием, популяризацией и государственной охраной объектов культурного наследия на территории Воронежской области», Положением об управлении по охране объектов культурного наследия Воронежской области, утвержденным постановлением правительства Воронежской области от 13.04.2015 № 275, в целях государственной охраны объектов культурного наследия (памятников истории и культуры)

п р и к а з ы в а ю:

1. Утвердить прилагаемое Графическое описание местоположения границ (с перечнем координат характерных точек этих границ) защитных зон объектов культурного наследия, расположенных на территории Воронежской области.
2. В границах защитных зон объектов культурного наследия в целях обеспечения сохранности объектов культурного наследия и композиционно-видовых связей (панорам) запрещаются строительство объектов капитального

строительства и их реконструкция, связанная с изменением их параметров (высоты, количества этажей, площади), за исключением строительства и реконструкции линейных объектов.

3. Контроль за исполнением настоящего приказа оставляю за собой.

Заместитель руководителя управления

A handwritten signature in black ink, consisting of several overlapping loops and a final downward stroke, positioned to the right of the title.

М. М. Ивкович

Утверждено
приказом управления по охране
объектов культурного наследия
Воронежской области
от 14.11.2019 № 71-01-07/289

**Графическое описание местоположения границ (с перечнем координат
характерных точек этих границ) защитных зон объектов культурного
наследия, расположенных на территории Воронежской области**

**1. Объект культурного наследия «Церковь И.Спасителя»,
Воронежская область, Острогжский район, село Ближняя Полубянка**

1.1. Графическое описание местоположения границ защитной зоны



Условные обозначения:

- граница защитной зоны
- 1, 2 - характерная точка границ защитной зоны
- :3 - кадастровый номер земельного участка
- граница земельного участка, включенная в ЕГРН
- граница кадастрового квартала
- объект культурного наследия

1.2. Перечень координат характерных точек границ защитной зоны

Наименование поворотных точек	Координаты поворотных точек в МСК-36		Мера линий, м	Дирекционный угол
	X	Y		
1	411991,63	1300889,84	12,71	270°00'00"
2	411991,63	1300877,13	11,92	179°34'03"
3	411979,71	1300877,22	11,22	090°52'05"
4	411979,54	1300888,44	30,37	181°48'42"
5	411949,19	1300887,48	28,01	171°12'37"
6	411921,51	1300891,76	2,98	264°59'49"
7	411921,25	1300888,79	10,01	174°29'40"
8	411911,29	1300889,75	4,45	087°41'01"
9	411911,47	1300894,20	58,06	158°50'11"
10	411857,33	1300915,16	38,61	145°52'25"
11	411825,37	1300936,82	42,37	133°30'29"
12	411796,20	1300967,55	48,82	121°14'29"
13	411770,88	1301009,29	39,27	108°40'13"
14	411758,31	1301046,49	41,38	096°17'56"
15	411753,77	1301087,62	3,30	212°00'19"
16	411750,97	1301085,87	11,04	120°25'15"
17	411745,38	1301095,39	9,89	031°59'13"
18	411753,77	1301100,63	19,13	084°30'36"
19	411755,60	1301119,67	47,53	076°50'27"
20	411766,42	1301165,95	45,81	069°41'24"
21	411782,32	1301208,91	46,02	055°26'11"
22	411808,43	1301246,81	39,40	043°33'37"
23	411836,98	1301273,96	11,26	189°45'48"
24	411825,88	1301272,05	78,30	100°35'22"
25	411811,49	1301349,02	25,00	010°34'39"
26	411836,07	1301353,61	71,71	280°37'53"
27	411849,30	1301283,13	31,28	029°26'01"
28	411876,54	1301298,50	50,86	018°37'13"
29	411924,74	1301314,74	43,08	004°11'37"
30	411967,70	1301317,89	44,43	352°05'00"
31	412011,71	1301311,77	47,19	340°23'10"
32	412056,16	1301295,93	47,68	329°23'26"
33	412097,20	1301271,65	48,42	315°17'34"
34	412131,61	1301237,59	46,99	302°05'50"
35	412156,58	1301197,78	48,94	288°18'19"
36	412171,95	1301151,32	48,48	273°42'48"
37	412175,09	1301102,94	42,76	261°21'02"
38	412168,66	1301060,67	37,19	249°53'54"
39	412155,88	1301025,75	43,43	242°11'46"
40	412135,62	1300987,33	38,90	235°14'23"
41	412113,44	1300955,37	46,51	221°39'11"
42	412078,69	1300924,46	31,68	209°44'42"
43	412051,18	1300908,74	38,51	201°16'06"
44	412015,29	1300894,77	24,17	191°46'13"

2. Объект культурного наследия «Школа земская», Воронежская область, Острогжский район, село Веретье, улица Центральная, д. 74

2.1. Графическое описание местоположения границ защитной зоны



Условные обозначения:

- граница защитной зоны
- 1, 2 - характерная точка границ защитной зоны
- :3 - кадастровый номер земельного участка
- граница земельного участка, включенная в ЕГРН
- граница кадастрового квартала
- объект культурного наследия

2.2. Перечень координат характерных точек границ защитной зоны

Наименование поворотных точек	Координаты поворотных точек в МСК-36		Мера линий, м	Дирекционный угол
	X	Y		
1	415014,01	1277522,02	70,16	192°53'50"
2	414945,62	1277506,36	58,35	178°35'44"
3	414887,29	1277507,79	52,58	161°37'50"
4	414837,39	1277524,36	58,07	146°34'12"
5	414788,93	1277556,35	48,18	131°17'52"
6	414757,13	1277592,55	53,72	116°43'04"
7	414732,98	1277640,53	67,64	103°04'22"
8	414717,68	1277706,42	43,70	091°31'16"
9	414716,52	1277750,10	51,97	077°39'24"
10	414727,63	1277800,87	42,83	063°25'44"
11	414746,79	1277839,18	42,86	053°32'21"
12	414772,26	1277873,65	38,98	039°43'22"
13	414802,24	1277898,56	54,56	026°41'31"
14	414850,99	1277923,07	62,71	013°00'13"
15	414912,09	1277937,18	50,96	000°11'28"
16	414963,05	1277937,35	63,05	344°02'14"
17	415023,67	1277920,01	58,68	325°30'40"
18	415072,04	1277886,78	52,02	309°09'50"
19	415104,89	1277846,45	49,73	296°54'56"
20	415127,40	1277802,11	65,28	283°04'34"
21	415142,17	1277738,52	55,94	269°58'46"
22	415142,15	1277682,58	59,70	253°35'45"
23	415125,29	1277625,31	59,19	235°57'01"
24	415092,15	1277576,27	45,89	220°56'09"
25	415057,48	1277546,20	49,74	209°05'05"

3. Объект культурного наследия «Церковь Троицы», Воронежская область, Острогожский район, село Верхний Ольшан, ул. Ольшанская, д. 15

3.1. Графическое описание местоположения границ защитной зоны

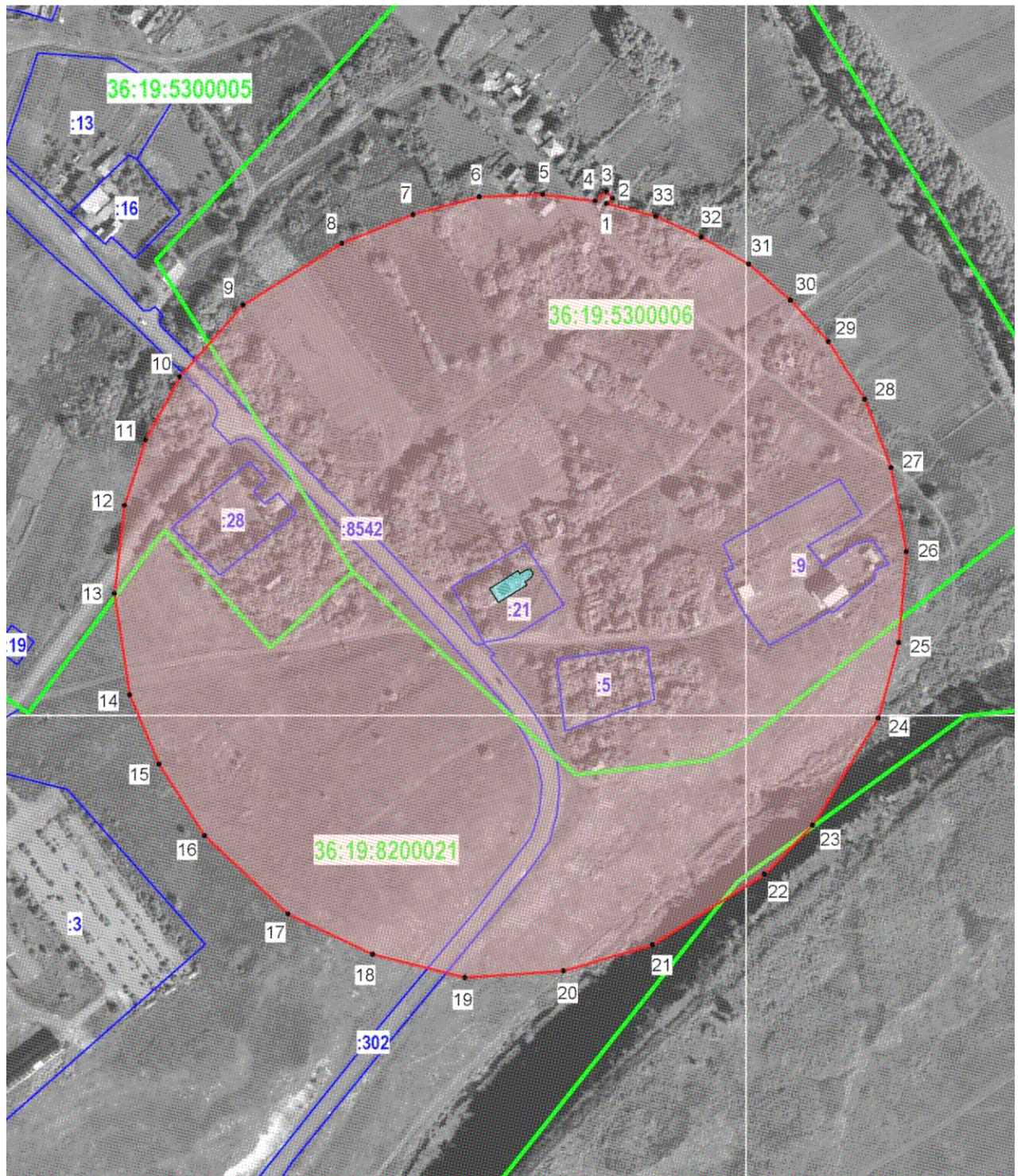

Условные обозначения:

- граница защитной зоны
- 1, 2 - характерная точка границ защитной зоны
- :3 - кадастровый номер земельного участка
- граница земельного участка, включенная в ЕГРН
- граница кадастрового квартала
- объект культурного наследия

3.2. Перечень координат характерных точек границ защитной зоны

Наименование поворотных точек	Координаты поворотных точек в МСК-36		Мера линий, м	Дирекционный угол
	X	Y		
1	413274,34	1278924,99	4,50	048°20'05"
2	413277,33	1278928,35	4,95	315°19'39"
3	413280,85	1278924,87	7,77	229°35'26"
4	413275,81	1278918,95	28,17	277°04'28"
5	413279,28	1278890,99	34,13	267°45'59"
6	413277,95	1278856,89	36,63	255°16'38"
7	413268,64	1278821,46	41,18	247°40'36"
8	413253,00	1278783,37	62,31	238°04'21"
9	413220,05	1278730,49	51,25	221°28'19"
10	413181,65	1278696,55	38,26	208°34'29"
11	413148,05	1278678,25	37,04	197°46'46"
12	413112,78	1278666,94	47,54	186°25'31"
13	413065,54	1278661,62	54,83	171°27'06"
14	413011,32	1278669,77	40,26	157°09'17"
15	412974,22	1278685,40	45,46	147°31'23"
16	412935,87	1278709,81	61,16	133°03'32"
17	412894,11	1278754,50	50,16	115°31'04"
18	412872,50	1278799,77	50,93	104°16'35"
19	412859,94	1278849,13	52,98	086°12'43"
20	412863,44	1278901,99	49,63	073°35'30"
21	412877,46	1278949,60	70,90	057°37'01"
22	412915,43	1279009,47	36,76	045°00'00"
23	412941,42	1279035,46	67,37	031°20'50"
24	412998,96	1279070,51	41,72	015°00'56"
25	413039,26	1279081,32	48,90	004°54'14"
26	413087,98	1279085,50	45,72	349°41'34"
27	413132,96	1279077,32	39,19	339°16'16"
28	413169,61	1279063,45	36,58	327°26'54"
29	413200,44	1279043,77	29,99	317°41'21"
30	413222,62	1279023,58	29,62	310°36'20"
31	413241,90	1279001,09	29,28	299°42'30"
32	413256,41	1278975,66	26,68	294°47'52"
33	413267,60	1278951,44	27,30	284°17'45"

4. Объект культурного наследия «Церковь Казанская, Преображенская», Воронежская область, Острогожский район, с. Гнилое

4.1. Графическое описание местоположения границ защитной зоны

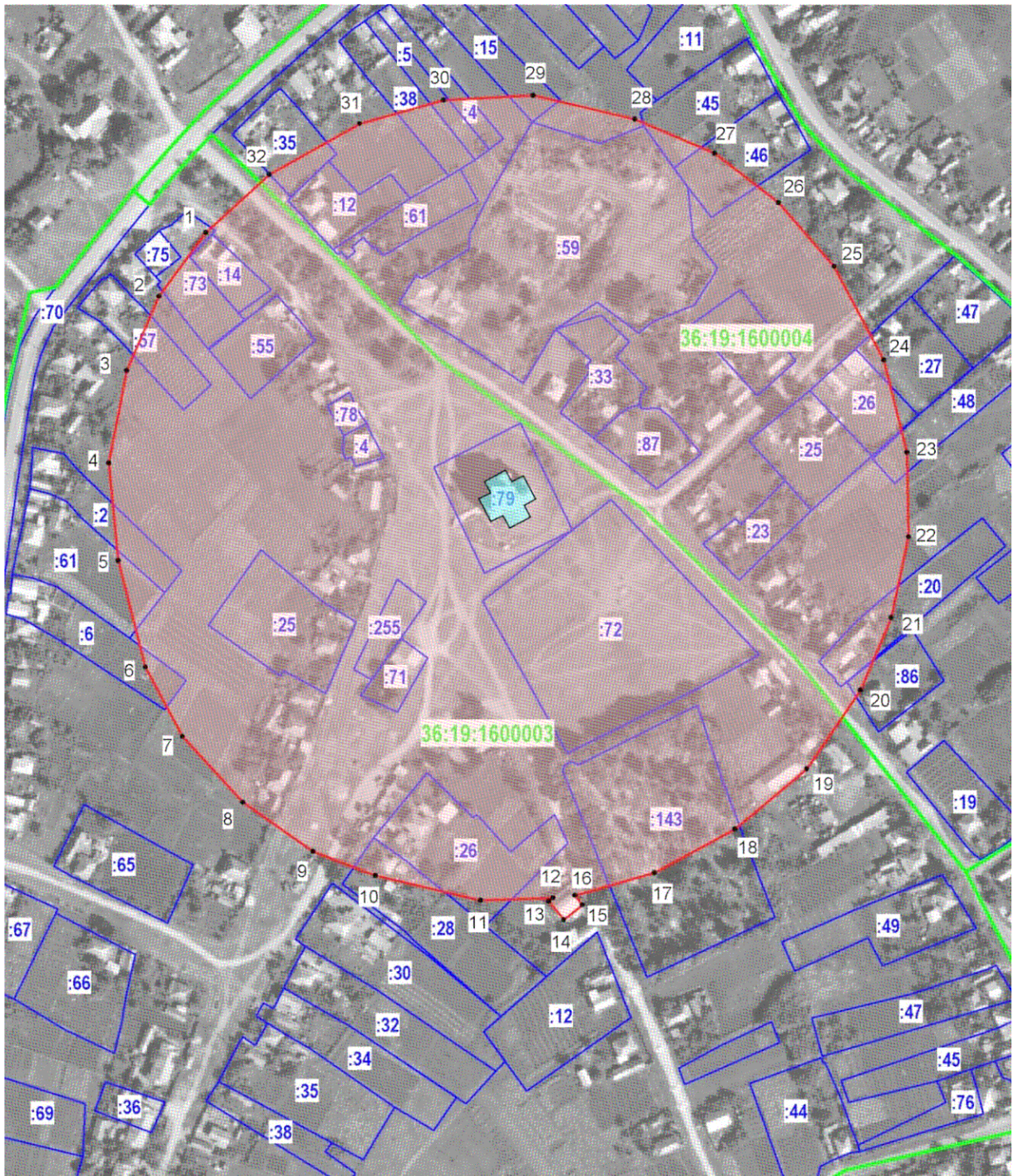

Условные обозначения:

- граница защитной зоны
- 1, 2 - характерная точка границ защитной зоны
- :3 - кадастровый номер земельного участка
- граница земельного участка, включенная в ЕГРН
- граница кадастрового квартала
- объект культурного наследия

4.2. Перечень координат характерных точек границ защитной зоны

Наименование поворотных точек	Координаты поворотных точек в МСК-36		Мера линий, м	Дирекционный угол
	X	Y		
1	418878,51	1291064,99	42,44	216°22'33"
2	418844,34	1291039,82	43,36	203°28'22"
3	418804,57	1291022,55	50,32	190°56'21"
4	418755,16	1291013,00	52,70	174°24'11"
5	418702,71	1291018,14	58,77	165°41'48"
6	418645,76	1291032,66	42,08	151°52'11"
7	418608,65	1291052,50	47,85	137°29'25"
8	418573,38	1291084,83	45,92	124°53'53"
9	418547,11	1291122,49	35,88	111°18'33"
10	418534,07	1291155,92	57,89	103°01'06"
11	418521,03	1291212,32	38,87	088°08'33"
12	418522,29	1291251,17	2,90	229°36'46"
13	418520,41	1291248,96	12,63	140°58'44"
14	418510,60	1291256,91	12,71	051°34'46"
15	418518,50	1291266,87	6,50	321°22'04"
16	418523,58	1291262,81	44,33	074°06'28"
17	418535,72	1291305,45	49,24	061°43'03"
18	418559,05	1291348,81	50,07	050°03'19"
19	418591,20	1291387,20	51,15	034°19'03"
20	418633,45	1291416,04	42,07	022°52'17"
21	418672,21	1291432,39	44,36	012°11'38"
22	418715,57	1291441,76	45,20	358°50'01"
23	418760,76	1291440,84	50,96	345°48'50"
24	418810,17	1291428,35	56,70	332°11'31"
25	418860,32	1291401,90	45,31	318°56'46"
26	418894,49	1291372,14	43,37	307°35'57"
27	418920,95	1291337,78	46,50	293°00'51"
28	418939,13	1291294,98	55,83	283°07'40"
29	418951,81	1291240,61	48,19	267°09'26"
30	418949,42	1291192,48	46,76	254°16'00"
31	418936,74	1291147,47	55,52	240°27'59"
32	418909,37	1291099,16	46,04	227°54'50"

5. Объект культурного наследия «Церковь Вознесения», Воронежская область, Острогожский район, село Дальняя Полубянка, ул. Меловая, д. 27

5.1. Графическое описание местоположения границ защитной зоны

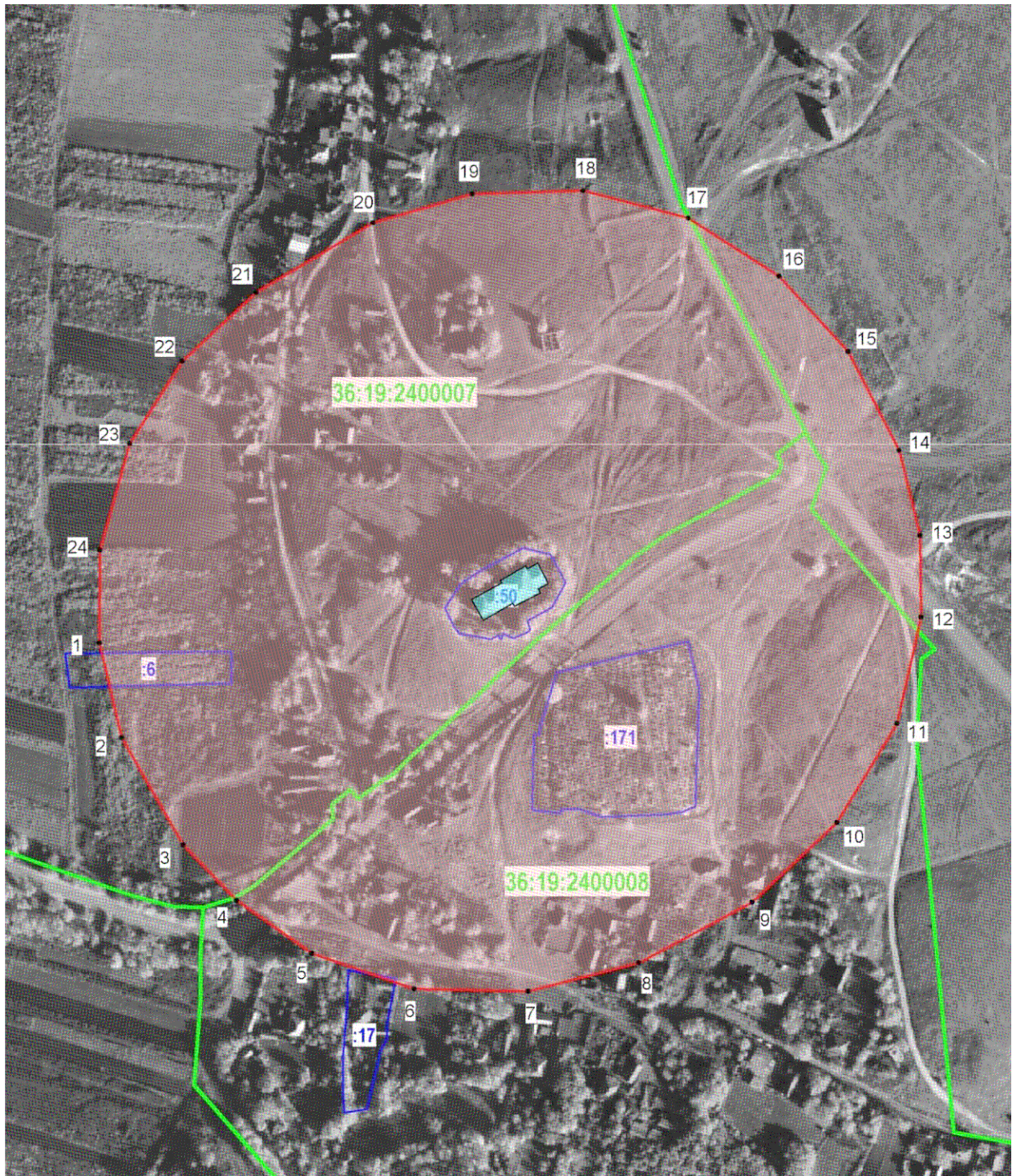

Условные обозначения:

- граница защитной зоны
- 1, 2 - характерная точка границ защитной зоны
- :3 - кадастровый номер земельного участка
- граница земельного участка, включенная в ЕГРН
- граница кадастрового квартала
- объект культурного наследия

5.2. Перечень координат характерных точек границ защитной зоны

Наименование поворотных точек	Координаты поворотных точек в МСК-36		Мера линий, м	Дирекционный угол
	X	Y		
1	408893,98	1288775,01	52,27	166°43'37"
2	408843,11	1288787,01	66,11	150°11'07"
3	408785,75	1288819,88	41,41	135°55'46"
4	408756,00	1288848,68	49,26	125°05'25"
5	408727,68	1288888,99	58,22	109°15'24"
6	408708,48	1288943,95	61,20	091°07'25"
7	408707,28	1289005,14	61,23	075°28'16"
8	408722,64	1289064,41	68,82	061°54'57"
9	408755,04	1289125,13	62,47	046°52'05"
10	408797,75	1289170,72	62,03	031°13'48"
11	408850,79	1289202,88	58,56	012°47'08"
12	408907,90	1289215,84	43,67	359°22'13"
13	408951,57	1289215,36	46,97	346°06'21"
14	408997,17	1289204,08	59,67	332°42'33"
15	409050,20	1289176,72	54,69	317°29'50"
16	409090,52	1289139,77	57,85	302°37'37"
17	409121,71	1289091,05	58,26	284°33'14"
18	409136,35	1289034,66	59,54	268°23'00"
19	409134,67	1288975,14	55,50	253°41'14"
20	409119,08	1288921,87	73,05	239°23'14"
21	409081,88	1288859,00	54,17	226°58'30"
22	409044,92	1288819,40	52,32	212°26'52"
23	409000,77	1288791,33	59,33	195°43'31"
24	408943,66	1288775,25	49,68	180°16'36"

6. Объект культурного наследия «Братская могила № 367», Воронежская область, Острогжский район, с. Девица, сквер

6.1. Графическое описание местоположения границ защитной зоны

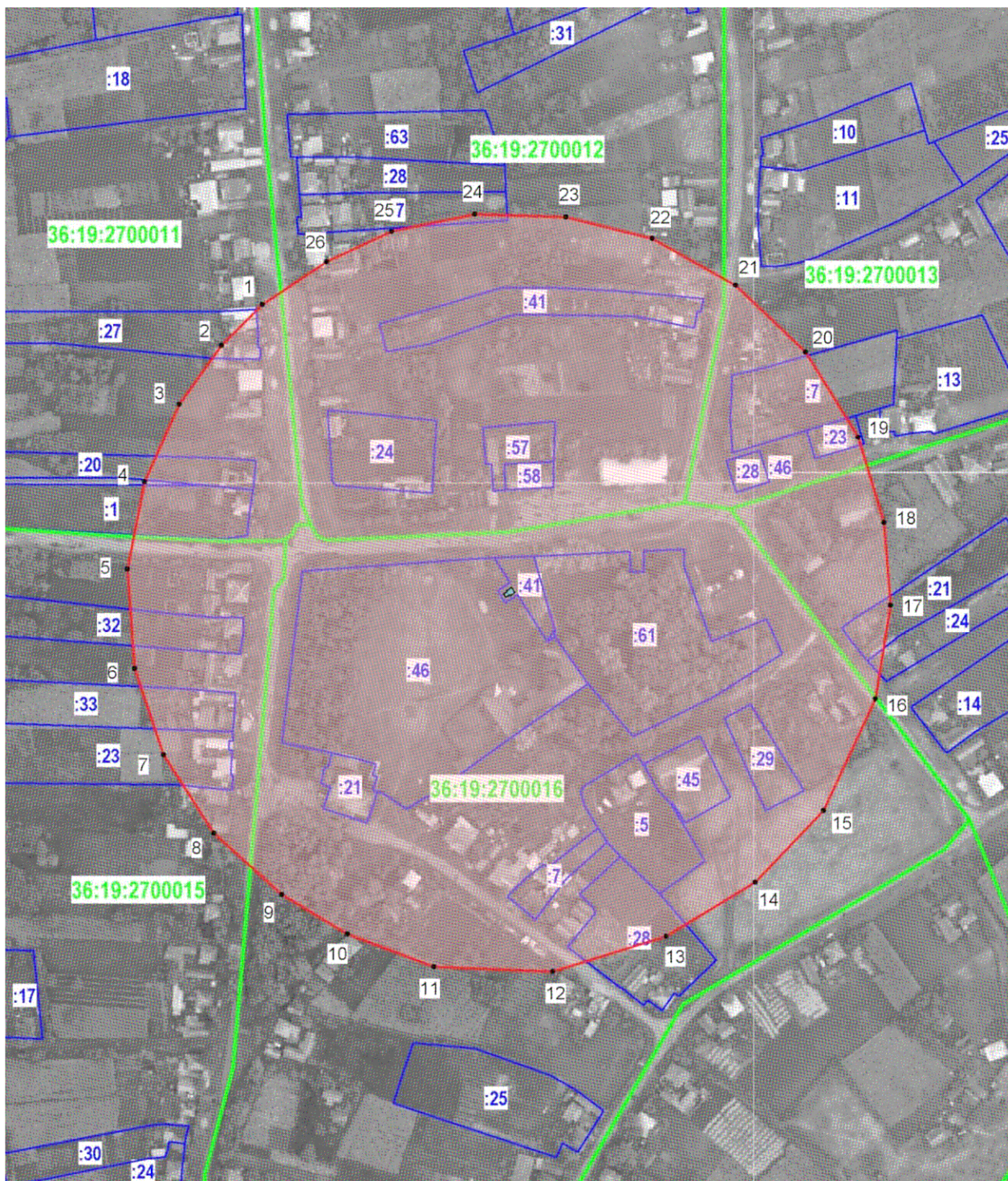

Условные обозначения:

- граница защитной зоны
- 1, 2 - характерная точка границ защитной зоны
- :3 - кадастровый номер земельного участка
- граница земельного участка, включенная в ЕГРН
- граница кадастрового квартала
- объект культурного наследия

6.2. Перечень координат характерных точек границ защитной зоны

Наименование поворотных точек	Координаты поворотных точек в МСК-36		Мера линий, м	Дирекционный угол
	X	Y		
1	448090,06	1294737,03	30,99	224°45'06"
2	448068,05	1294715,21	38,80	215°50'42"
3	448036,60	1294692,49	45,34	204°05'41"
4	447995,21	1294673,98	47,52	190°57'19"
5	447948,56	1294664,95	53,25	175°57'04"
6	447895,44	1294668,71	48,81	161°29'00"
7	447849,16	1294684,21	49,72	147°25'31"
8	447807,26	1294710,98	48,91	131°48'03"
9	447774,66	1294747,44	40,87	121°08'04"
10	447753,53	1294782,42	49,46	110°39'33"
11	447736,08	1294828,70	63,45	092°17'39"
12	447733,54	1294892,10	63,40	072°50'13"
13	447752,25	1294952,68	55,64	058°43'06"
14	447781,14	1295000,23	53,12	043°44'01"
15	447819,52	1295036,95	65,85	024°52'05"
16	447879,26	1295064,64	50,67	009°03'39"
17	447929,30	1295072,62	44,23	355°30'46"
18	447973,39	1295069,16	47,66	343°16'07"
19	448019,03	1295055,44	53,60	328°21'22"
20	448064,66	1295027,32	51,68	313°31'34"
21	448100,25	1294989,85	51,07	299°17'08"
22	448125,23	1294945,31	47,45	283°57'05"
23	448136,67	1294899,26	48,79	271°56'59"
24	448138,33	1294850,50	45,36	258°07'04"
25	448128,99	1294806,11	38,45	245°14'52"
26	448112,89	1294771,19	41,09	236°14'39"

7. Объект культурного наследия «Дом, в котором жил Сохин М.С.», Воронежская область, Острогжский район, х. Ивановский

7.1. Графическое описание местоположения границ защитной зоны

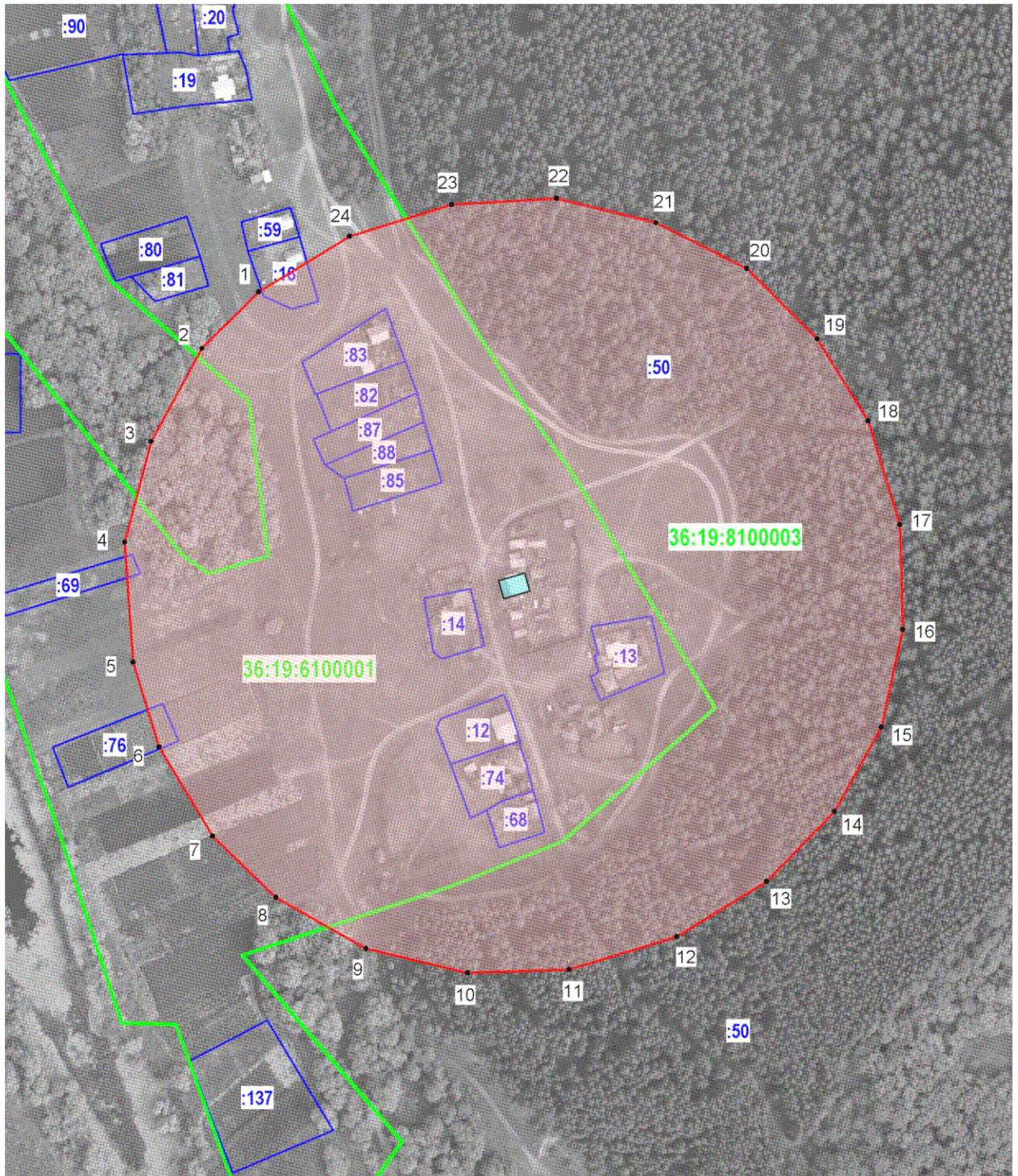

Условные обозначения:

- граница защитной зоны
- 1, 2 - характерная точка границ защитной зоны
- :3 - кадастровый номер земельного участка
- граница земельного участка, включенная в ЕГРН
- граница кадастрового квартала
- объект культурного наследия

7.2. Перечень координат характерных точек границ защитной зоны

Наименование поворотных точек	Координаты поворотных точек в МСК-36		Мера линий, м	Дирекционный угол
	X	Y		
1	442523,89	1297582,66	42,82	225°00'00"
2	442493,61	1297552,38	56,79	208°45'14"
3	442443,82	1297525,06	55,86	194°35'54"
4	442389,76	1297510,98	64,36	176°04'48"
5	442325,55	1297515,38	47,52	162°56'30"
6	442280,12	1297529,32	55,65	148°54'33"
7	442232,46	1297558,06	47,17	133°59'11"
8	442199,70	1297592,00	55,52	119°37'19"
9	442172,26	1297640,26	55,93	103°27'00"
10	442159,25	1297694,66	54,45	088°02'33"
11	442161,11	1297749,08	60,31	073°06'12"
12	442178,64	1297806,79	56,60	058°30'12"
13	442208,21	1297855,05	52,03	044°04'24"
14	442245,59	1297891,24	51,67	029°01'32"
15	442290,77	1297916,31	53,55	012°29'59"
16	442343,05	1297927,90	56,31	358°19'16"
17	442399,34	1297926,25	58,14	342°58'03"
18	442454,93	1297909,22	51,54	328°07'57"
19	442498,70	1297882,01	53,19	315°00'00"
20	442536,31	1297844,40	54,59	296°47'08"
21	442560,91	1297795,67	54,79	283°44'13"
22	442573,92	1297742,45	56,45	266°40'07"
23	442570,64	1297686,10	57,19	252°38'43"
24	442553,58	1297631,51	57,16	238°42'35"

8. Объект культурного наследия «Церковь Троицы», Воронежская область, Острогожский район, село Криница, пер. Рабочий, д. 2 а

8.1. Графическое описание местоположения границ защитной зоны



Условные обозначения:

- граница защитной зоны
- 1, 2 - характерная точка границ защитной зоны
- :3 - кадастровый номер земельного участка
- граница земельного участка, включенная в ЕГРН
- граница кадастрового квартала
- объект культурного наследия

8.2. Перечень координат характерных точек границ защитной зоны

Наименование поворотных точек	Координаты поворотных точек в МСК-36		Мера линий, м	Дирекционный угол
	X	Y		
1	427085,81	1303258,76	43,20	201°04'56"
2	427045,50	1303243,22	50,26	186°24'29"
3	426995,55	1303237,61	44,26	173°37'52"
4	426951,56	1303242,52	30,40	164°23'28"
5	426922,28	1303250,70	39,08	154°30'37"
6	426887,00	1303267,52	41,33	142°45'31"
7	426854,10	1303292,53	49,35	129°54'13"
8	426822,44	1303330,39	47,40	116°48'49"
9	426801,06	1303372,69	42,73	103°17'06"
10	426791,24	1303414,28	42,57	091°12'41"
11	426790,34	1303456,84	11,48	161°33'54"
12	426779,45	1303460,47	11,82	072°21'45"
13	426783,03	1303471,73	8,13	341°03'09"
14	426790,72	1303469,09	38,81	082°23'23"
15	426795,86	1303507,56	26,41	071°50'22"
16	426804,09	1303532,65	29,95	060°45'21"
17	426818,72	1303558,78	33,24	058°55'15"
18	426835,88	1303587,25	2,71	166°19'23"
19	426833,25	1303587,89	11,39	076°29'19"
20	426835,91	1303598,96	8,68	346°32'25"
21	426844,35	1303596,94	19,00	044°30'34"
22	426857,90	1303610,26	28,26	038°34'39"
23	426879,99	1303627,88	43,39	027°38'23"
24	426918,43	1303648,01	34,01	016°55'19"
25	426950,97	1303657,91	41,95	005°32'27"
26	426992,72	1303661,96	43,45	355°34'41"
27	427036,04	1303658,61	45,23	341°56'30"
28	427079,04	1303644,59	41,45	330°34'39"
29	427115,14	1303624,23	45,81	317°42'58"
30	427149,03	1303593,41	39,84	307°54'51"
31	427173,51	1303561,98	42,70	294°54'09"
32	427191,49	1303523,25	33,04	285°23'42"
33	427200,26	1303491,40	32,00	276°42'43"
34	427204,00	1303459,62	57,90	263°09'57"
35	427197,11	1303402,13	54,18	250°04'48"
36	427178,65	1303351,19	44,99	237°17'43"
37	427154,34	1303313,33	46,15	224°32'36"
38	427121,45	1303280,96	41,99	211°55'07"

9. Объект культурного наследия «Братская могила № 162», Воронежская область, Острогожский район, с. Коротояк, центр

9.1. Графическое описание местоположения границ защитной зоны

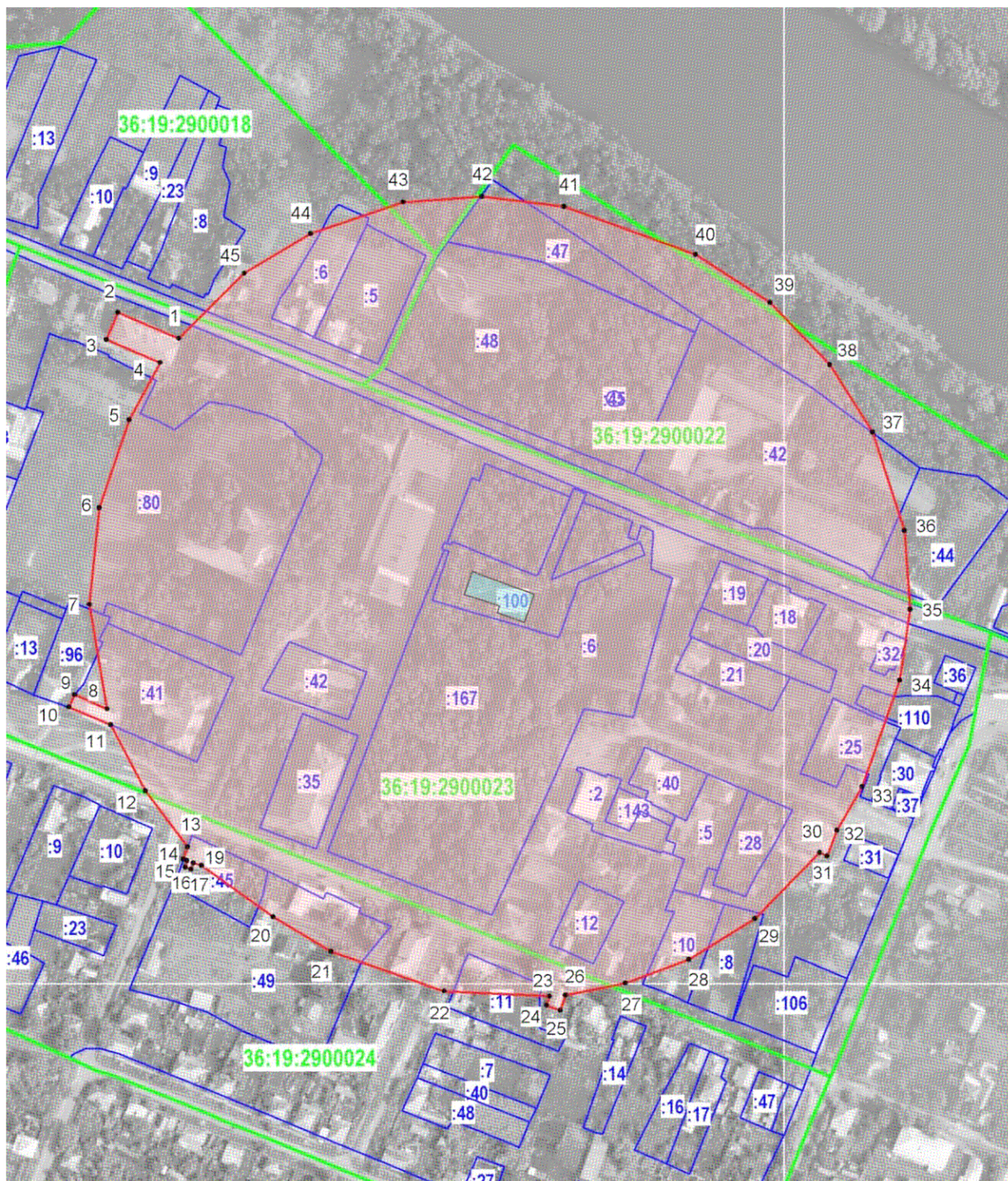

Условные обозначения:

- граница защитной зоны
- 1, 2 - характерная точка границ защитной зоны
- :3 - кадастровый номер земельного участка
- граница земельного участка, включенная в ЕГРН
- граница кадастрового квартала
- объект культурного наследия

9.2. Перечень координат характерных точек границ защитной зоны

Наименование поворотных точек	Координаты поворотных точек в МСК-36		Мера линий, м	Дирекционный угол
	X	Y		
1	438345,48	1299675,94	35,43	293°02'52"
2	438359,35	1299643,34	15,72	203°04'27"
3	438344,89	1299637,18	31,35	113°11'46"
4	438332,54	1299666,00	34,83	208°27'48"
5	438301,92	1299649,40	49,52	198°45'12"
6	438255,03	1299633,48	52,01	185°54'56"
7	438203,30	1299628,12	56,70	170°23'05"
8	438147,40	1299637,59	18,99	293°45'26"
9	438155,05	1299620,21	7,26	204°03'31"
10	438148,42	1299617,25	24,22	113°13'13"
11	438138,87	1299639,51	39,80	152°14'15"
12	438103,65	1299658,05	37,64	143°03'25"
13	438073,57	1299680,67	6,95	198°32'21"
14	438066,98	1299678,46	1,98	113°11'55"
15	438066,20	1299680,28	3,62	195°22'48"
16	438062,71	1299679,32	3,28	108°29'25"
17	438061,67	1299682,43	3,56	021°14'02"
18	438064,99	1299683,72	4,43	107°02'45"
19	438063,69	1299687,96	47,20	125°30'54"
20	438036,27	1299726,38	36,04	120°45'24"
21	438017,84	1299757,35	64,18	109°21'50"
22	437996,56	1299817,90	56,47	092°48'06"
23	437993,80	1299874,30	5,09	197°49'49"
24	437988,95	1299872,74	7,63	109°50'08"
25	437986,36	1299879,92	8,62	019°22'52"
26	437994,49	1299882,78	32,63	078°41'24"
27	438000,89	1299914,78	36,32	069°48'14"
28	438013,43	1299948,87	41,53	058°11'21"
29	438035,32	1299984,16	49,42	044°26'04"
30	438070,61	1300018,76	4,34	113°29'36"
31	438068,88	1300022,74	14,68	021°24'36"
32	438082,55	1300028,10	26,88	029°42'09"
33	438105,90	1300041,42	60,38	019°30'11"
34	438162,82	1300061,58	38,22	008°27'24"
35	438200,62	1300067,20	42,33	355°47'14"
36	438242,84	1300064,09	55,17	342°05'49"
37	438295,34	1300047,13	42,86	327°31'47"
38	438331,50	1300024,12	46,01	316°13'27"
39	438364,72	1299992,29	47,45	302°36'30"
40	438390,29	1299952,32	74,76	290°03'23"
41	438415,93	1299882,09	44,28	276°57'12"
42	438421,29	1299838,14	42,40	266°03'04"
43	438418,37	1299795,84	52,17	251°12'51"
44	438401,57	1299746,45	41,36	239°01'53"
45	438380,29	1299710,99	49,40	225°11'49"

10. Объект культурного наследия «Церковь Иоанна Ветхопещерника», Воронежская область, Острогжский район, с. Новая Мельница, ул. 60 лет Октября, 115

10.1. Графическое описание местоположения границ защитной зоны

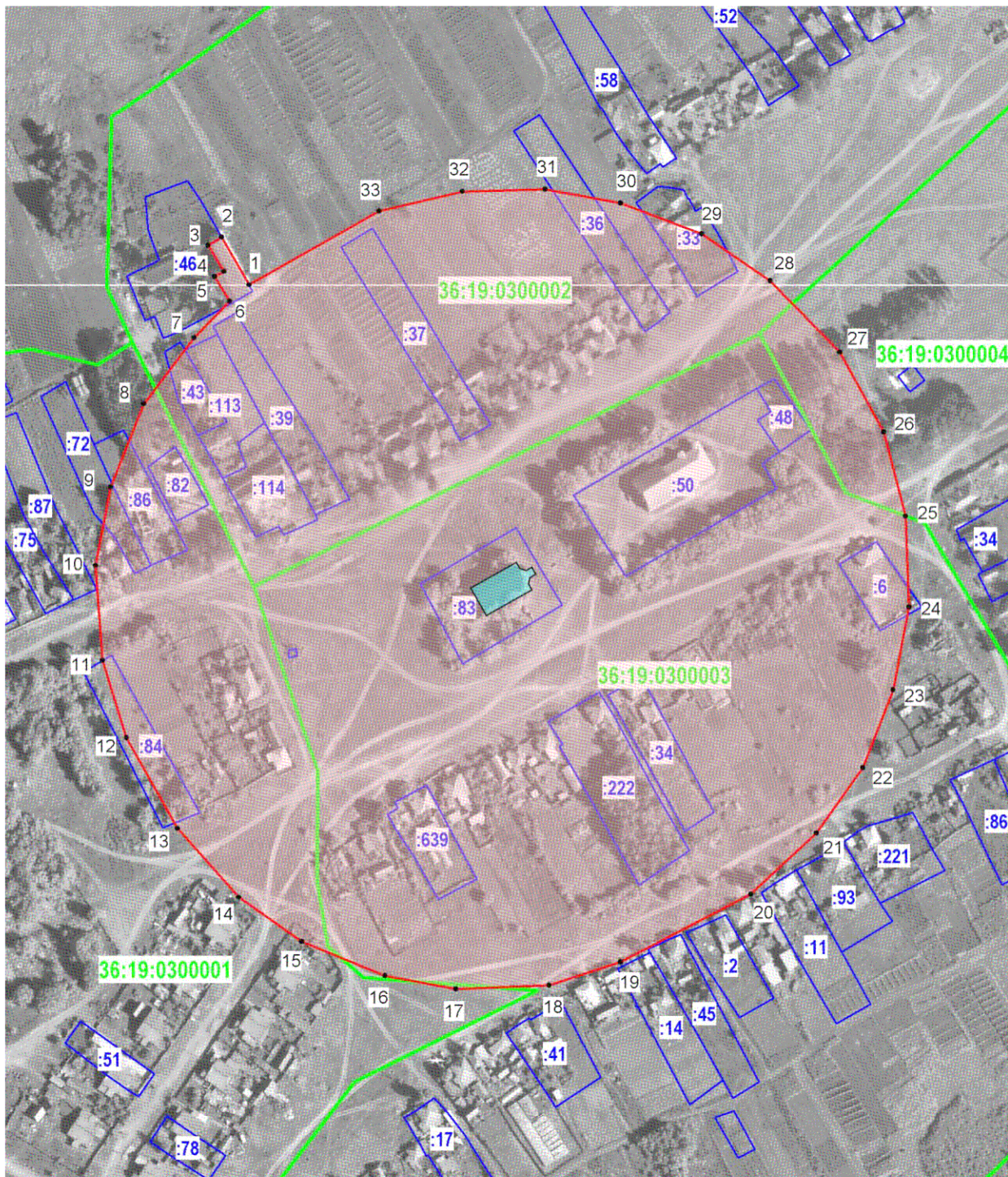

Условные обозначения:

- граница защитной зоны
- 1, 2 - характерная точка границ защитной зоны
- :3 - кадастровый номер земельного участка
- граница земельного участка, включенная в ЕГРН
- граница кадастрового квартала
- объект культурного наследия

10.2. Перечень координат характерных точек границ защитной зоны

Наименование поворотных точек	Координаты поворотных точек в МСК-36		Мера линий, м	Дирекционный угол
	X	Y		
1	418000,70	1288465,40	29,34	330°04'16"
2	418026,13	1288450,76	8,40	240°04'39"
3	418021,94	1288443,48	16,47	149°17'34"
4	418007,78	1288451,89	5,60	240°57'55"
5	418005,06	1288446,99	15,41	148°56'26"
6	417991,86	1288454,94	27,29	224°12'47"
7	417972,30	1288435,91	44,38	217°09'05"
8	417936,93	1288409,11	47,93	201°52'37"
9	417892,45	1288391,25	42,87	190°46'59"
10	417850,34	1288383,23	51,01	175°41'40"
11	417799,47	1288387,06	43,25	162°55'21"
12	417758,13	1288399,76	55,80	150°48'10"
13	417709,42	1288426,98	49,32	138°18'14"
14	417672,59	1288459,79	41,37	124°57'00"
15	417648,89	1288493,70	48,14	112°29'04"
16	417630,48	1288538,18	38,58	100°37'11"
17	417623,37	1288576,10	50,00	087°29'22"
18	417625,56	1288626,05	40,24	072°04'09"
19	417637,95	1288664,34	78,51	062°28'43"
20	417674,23	1288733,97	48,12	046°59'45"
21	417707,05	1288769,16	42,99	035°30'19"
22	417742,05	1288794,13	44,55	021°06'58"
23	417783,61	1288810,18	45,30	010°53'35"
24	417828,09	1288818,74	48,71	357°51'32"
25	417876,77	1288816,92	46,52	345°28'15"
26	417921,80	1288805,25	48,96	331°02'52"
27	417964,64	1288781,55	53,36	315°50'07"
28	418002,92	1288744,37	44,35	304°16'40"
29	418027,90	1288707,72	46,44	290°55'43"
30	418044,49	1288664,34	41,13	280°12'32"
31	418051,78	1288623,86	44,30	268°34'38"
32	418050,68	1288579,57	45,90	256°39'36"
33	418040,09	1288534,91	79,90	240°27'38"

11.2. Перечень координат характерных точек границ защитной зоны

Наименование поворотных точек	Координаты поворотных точек в МСК-36		Мера линий, м	Дирекционный угол
	X	Y		
1	450881,64	1296314,34	64,04	180°05'22"
2	450817,60	1296314,24	55,23	164°31'55"
3	450764,37	1296328,97	50,14	150°30'37"
4	450720,73	1296353,65	58,42	132°38'04"
5	450681,16	1296396,63	53,21	118°37'18"
6	450655,67	1296443,34	52,93	102°54'54"
7	450643,84	1296494,93	77,71	090°00'00"
8	450643,84	1296572,64	45,64	073°54'29"
9	450656,49	1296616,49	43,69	062°10'47"
10	450676,88	1296655,13	56,22	048°40'41"
11	450714,00	1296697,35	62,57	032°45'38"
12	450766,62	1296731,21	61,78	014°43'20"
13	450826,37	1296746,91	49,94	359°46'55"
14	450876,31	1296746,72	55,78	344°27'50"
15	450930,05	1296731,78	54,05	330°00'19"
16	450976,86	1296704,76	44,96	314°29'43"
17	451008,37	1296672,69	38,32	305°27'40"
18	451030,60	1296641,48	43,26	294°30'55"
19	451048,55	1296602,12	45,70	282°13'47"
20	451058,23	1296557,46	55,17	269°41'18"
21	451057,93	1296502,29	53,78	258°04'03"
22	451046,81	1296449,67	45,47	244°04'18"
23	451026,93	1296408,78	46,48	232°36'53"
24	450998,71	1296371,85	38,51	219°02'02"
25	450968,80	1296347,60	42,15	208°18'36"
26	450931,69	1296327,61	51,78	194°50'58"

12. Объект культурного наследия «Братская могила № 366», Воронежская область, Острогожский район, с. Урыв

12.1. Графическое описание местоположения границ защитной зоны

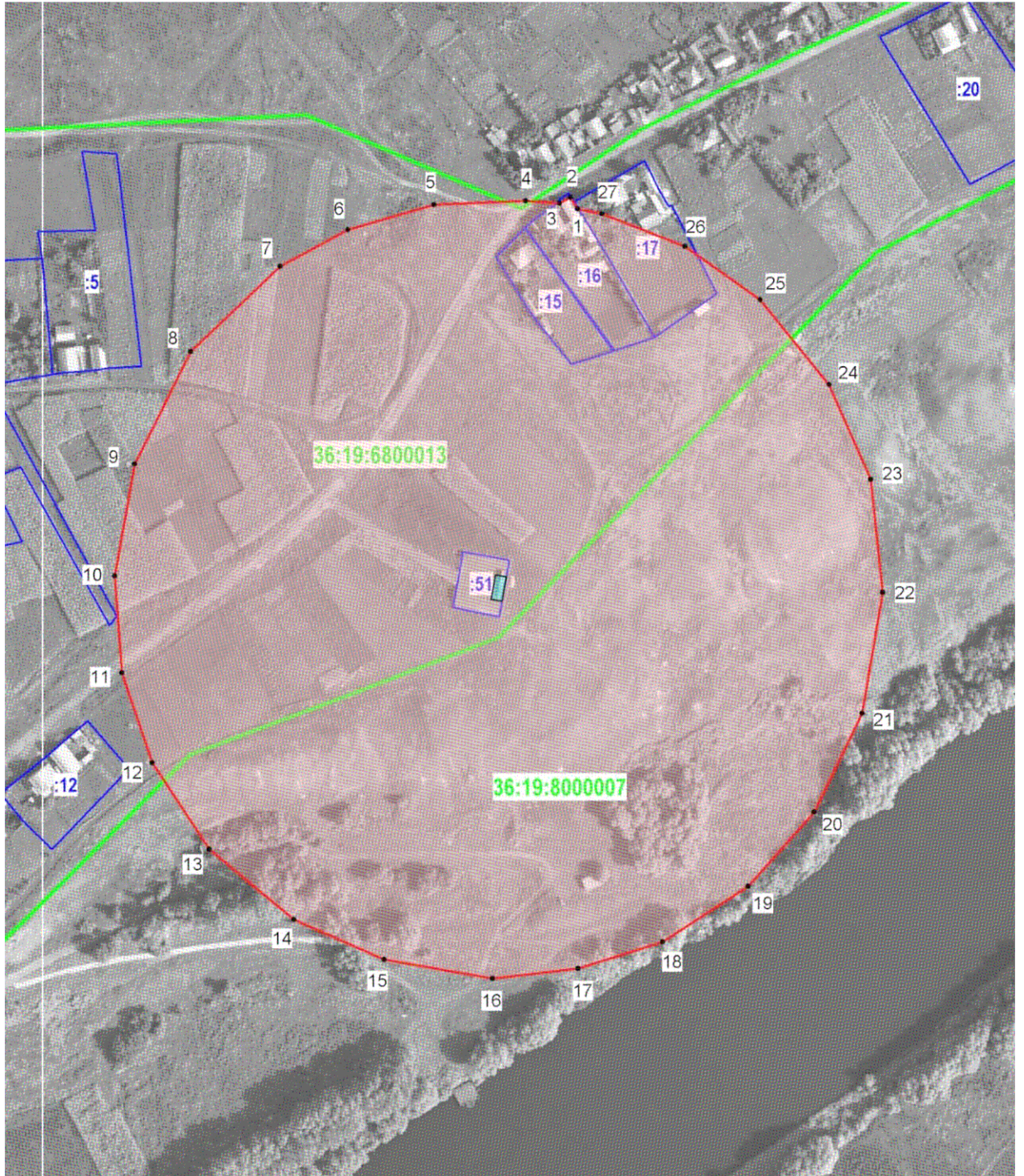

Условные обозначения:

- граница защитной зоны
- 1, 2 - характерная точка границ защитной зоны
- :3 - кадастровый номер земельного участка
- граница земельного участка, включенная в ЕГРН
- граница кадастрового квартала
- объект культурного наследия

12.2. Перечень координат характерных точек границ защитной зоны

Наименование поворотных точек	Координаты поворотных точек в МСК-36		Мера линий, м	Дирекционный угол
	X	Y		
1	451720,00	1298285,42	7,17	327°03'48"
2	451726,02	1298281,52	6,45	241°34'01"
3	451722,95	1298275,85	18,12	274°06'54"
4	451 724,25	1 298 257,78	49,18	267°39'28"
5	451 722,24	1 298 208,64	47,99	253°42'37"
6	451 708,78	1 298 162,58	41,13	241°31'19"
7	451 689,17	1 298 126,43	65,84	226°27'09"
8	451 643,81	1 298 078,71	67,19	206°31'09"
9	451 583,69	1 298 048,71	60,82	190°03'59"
10	451 523,81	1 298 038,08	51,88	175°49'18"
11	451 472,07	1 298 041,86	50,64	161°13'31"
12	451 424,12	1 298 058,16	55,43	146°38'33"
13	451 377,82	1 298 088,64	58,71	129°46'32"
14	451 340,26	1 298 133,76	52,67	113°48'20"
15	451 319,00	1 298 181,95	58,76	099°57'28"
16	451 308,84	1 298 239,82	46,12	083°31'36"
17	451 314,04	1 298 285,65	47,37	072°17'17"
18	451 328,45	1 298 330,77	54,51	057°12'49"
19	451 357,97	1 298 376,60	53,05	041°34'08"
20	451 397,66	1 298 411,80	58,85	025°56'48"
21	451 450,58	1 298 437,55	65,40	009°34'03"
22	451 515,07	1 298 448,42	60,81	353°58'38"
23	451 575,54	1 298 442,04	55,22	336°17'06"
24	451 626,10	1 298 419,83	58,35	320°52'38"
25	451 671,37	1 298 383,01	49,23	305°16'31"
26	451 699,80	1 298 342,82	47,84	291°25'56"
27	451 717,28	1 298 298,29	13,15	281°56'01"

13. Объект культурного наследия «Церковь Сошествия св. Духа», Воронежская область, Острогожский район, с. Петренково, ул. Мира, 13 а

13.1. Графическое описание местоположения границ защитной зоны

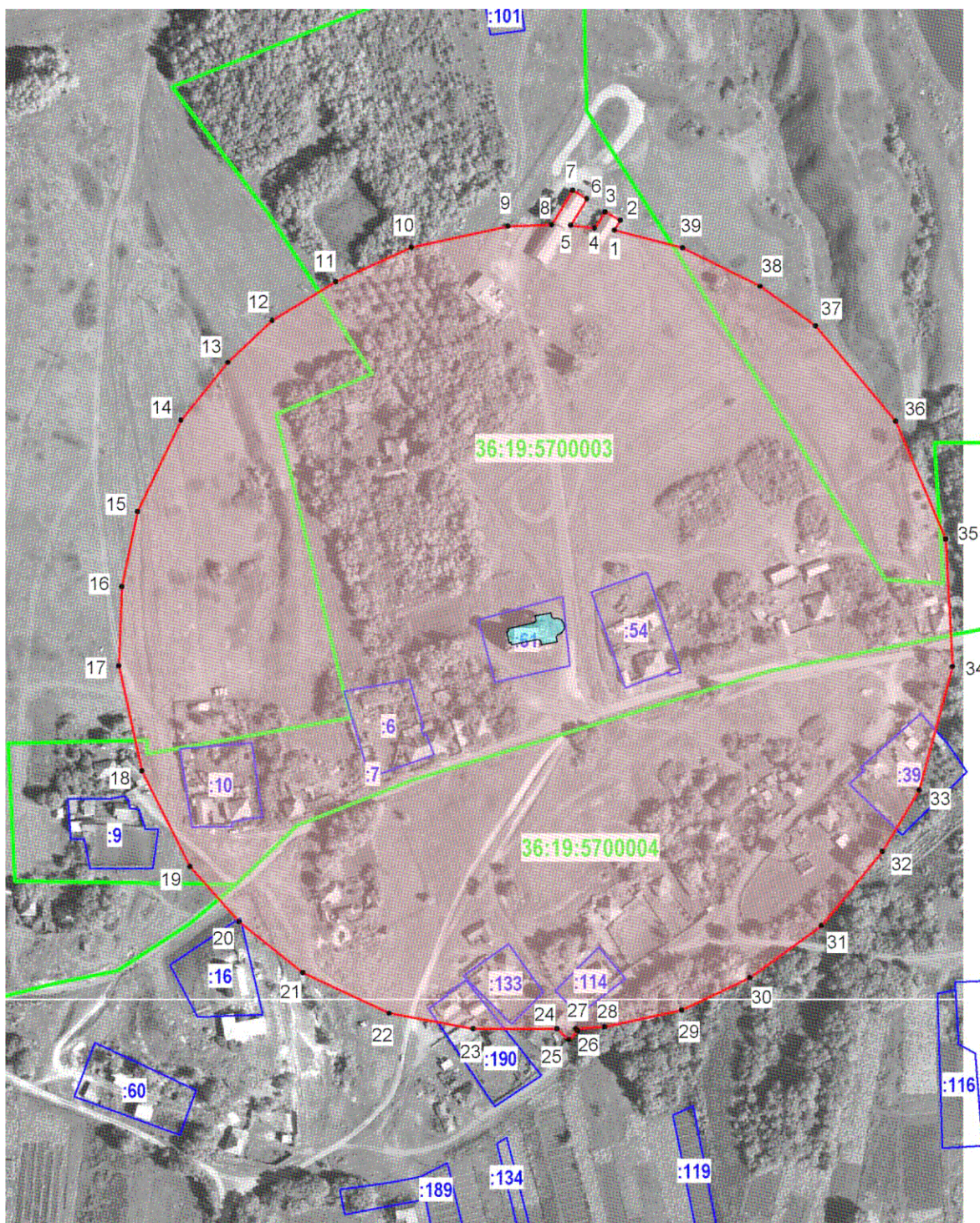

Условные обозначения:

- граница защитной зоны
- 1, 2 - характерная точка границ защитной зоны
- :3 - кадастровый номер земельного участка
- граница земельного участка, включенная в ЕГРН
- граница кадастрового квартала
- объект культурного наследия

13.2. Перечень координат характерных точек границ защитной зоны

Наименование поворотных точек	Координаты поворотных точек в МСК-36		Мера линий, м	Дирекционный угол
	X	Y		
1	416398,15	1295818,77	5,84	030°59'51"
2	416403,16	1295821,78	9,08	299°24'58"
3	416407,62	1295813,87	9,98	213°10'49"
4	416399,27	1295808,41	12,37	276°24'24"
5	416400,65	1295796,12	16,00	030°57'27"
6	416414,37	1295804,35	8,35	300°44'25"
7	416418,64	1295797,17	20,76	212°05'25"
8	416401,05	1295786,14	22,57	267°35'15"
9	416400,10	1295763,59	51,28	257°43'02"
10	416389,19	1295713,48	42,91	245°37'17"
11	416371,48	1295674,40	38,54	238°28'31"
12	416351,33	1295641,55	31,52	226°42'36"
13	416329,72	1295618,61	38,47	219°08'04"
14	416299,88	1295594,33	52,35	205°18'26"
15	416252,55	1295571,95	39,70	191°49'00"
16	416213,69	1295563,82	40,90	182°20'24"
17	416172,82	1295562,15	55,48	167°32'22"
18	416118,65	1295574,12	55,55	153°15'18"
19	416069,04	1295599,12	38,18	138°18'46"
20	416040,53	1295624,51	42,15	128°33'59"
21	416014,25	1295657,47	49,39	115°08'55"
22	415993,26	1295702,18	44,06	100°29'19"
23	415985,24	1295745,50	43,54	090°06'19"
24	415985,16	1295789,04	8,29	132°56'51"
25	415979,51	1295795,11	6,53	042°57'09"
26	415984,29	1295799,56	1,34	315°00'00"
27	415985,24	1295798,61	14,96	086°07'48"
28	415986,25	1295813,54	40,84	077°48'05"
29	415994,88	1295853,46	39,10	064°32'10"
30	416011,69	1295888,76	45,75	053°54'33"
31	416038,64	1295925,73	49,75	039°33'07"
32	416077,00	1295957,41	36,86	030°53'59"
33	416108,63	1295976,34	66,20	015°06'47"
34	416172,54	1295993,60	65,92	356°54'15"
35	416238,36	1295990,04	66,16	337°00'42"
36	416299,27	1295964,20	64,34	320°03'23"
37	416348,60	1295922,89	35,38	305°23'34"
38	416369,09	1295894,05	44,67	296°29'46"
39	416389,02	1295854,07	36,46	284°30'04"

14. Объект культурного наследия «Школа земская», Воронежская область, Острогожский район, с. Русская Тростянка

14.1. Графическое описание местоположения границ защитной зоны



Условные обозначения:

- граница защитной зоны
- 1, 2 - характерная точка границ защитной зоны
- :3 - кадастровый номер земельного участка
- граница земельного участка, включенная в ЕГРН
- граница кадастрового квартала
- объект культурного наследия

14.2. Перечень координат характерных точек границ защитной зоны

Наименование поворотных точек	Координаты поворотных точек в МСК-36		Мера линий, м	Дирекционный угол
	X	Y		
1	425654,38	1269865,54	46,01	241°00'43"
2	425632,08	1269825,29	43,86	228°09'06"
3	425602,82	1269792,62	41,12	215°58'01"
4	425569,54	1269768,47	44,27	204°35'07"
5	425529,28	1269750,05	54,33	189°38'34"
6	425475,72	1269740,95	51,56	177°01'14"
7	425424,23	1269743,63	57,14	164°41'13"
8	425369,12	1269758,72	54,72	146°42'49"
9	425323,38	1269788,75	43,47	134°33'43"
10	425292,88	1269819,72	50,37	120°16'16"
11	425267,49	1269863,22	46,38	106°41'19"
12	425254,17	1269907,65	40,56	093°48'10"
13	425251,48	1269948,12	3,77	240°06'16"
14	425249,60	1269944,85	8,22	151°02'00"
15	425242,41	1269948,83	11,51	061°03'06"
16	425247,98	1269958,90	5,11	330°58'41"
17	425252,45	1269956,42	38,91	087°00'35"
18	425254,48	1269995,28	47,15	074°10'59"
19	425267,33	1270040,64	44,12	061°43'39"
20	425288,23	1270079,50	46,04	047°59'36"
21	425319,04	1270113,71	41,53	036°21'44"
22	425352,48	1270138,33	44,23	023°31'00"
23	425393,04	1270155,98	50,97	010°08'53"
24	425443,21	1270164,96	43,08	357°22'43"
25	425486,24	1270162,99	4,18	088°54'13"
26	425486,32	1270167,17	5,43	032°45'15"
27	425490,89	1270170,11	6,19	000°00'00"
28	425497,08	1270170,11	4,09	326°34'56"
29	425500,49	1270167,86	6,73	271°57'26"
30	425500,72	1270161,13	11,47	348°07'18"
31	425511,94	1270158,77	19,48	086°26'18"
32	425513,15	1270178,21	14,11	356°52'19"
33	425527,24	1270177,44	22,72	267°21'06"
34	425526,19	1270154,74	28,35	338°11'41"
35	425552,51	1270144,21	43,85	327°32'45"
36	425589,51	1270120,68	47,95	314°44'17"
37	425623,26	1270086,62	41,77	301°30'34"
38	425645,09	1270051,01	49,17	290°15'46"
39	425662,12	1270004,88	45,62	280°09'52"
40	425670,17	1269959,98	47,14	266°45'54"
41	425667,51	1269912,92	49,17	254°30'39"

15. Объект культурного наследия «Кирха лютеранская (Покрова)», Воронежская область, Острогожский район, село Рыбное, ул. Тракторная, дом 7а

15.1. Графическое описание местоположения границ защитной зоны



Условные обозначения:

- граница защитной зоны
- 1, 2 - характерная точка границ защитной зоны
- :3 - кадастровый номер земельного участка
- граница земельного участка, включенная в ЕГРН
- граница кадастрового квартала
- объект культурного наследия

15.2. Перечень координат характерных точек границ защитной зоны

Наименование поворотных точек	Координаты поворотных точек в МСК-36		Мера линий, м	Дирекционный угол
	X	Y		
1	427968,83	1298092,01	56,74	280°40'27"
2	427979,34	1298036,25	59,49	264°55'40"
3	427974,08	1297976,99	52,73	250°16'10"
4	427956,28	1297927,36	53,85	236°03'11"
5	427926,21	1297882,69	60,18	219°05'33"
6	427879,50	1297844,74	74,44	205°33'48"
7	427812,35	1297812,62	53,11	189°49'59"
8	427760,02	1297803,55	42,59	177°36'16"
9	427717,47	1297805,33	43,98	165°00'11"
10	427674,99	1297816,71	48,89	153°35'13"
11	427631,20	1297838,46	44,33	139°48'14"
12	427597,34	1297867,07	47,53	127°00'44"
13	427568,73	1297905,02	39,04	115°41'55"
14	427551,80	1297940,20	43,90	103°51'09"
15	427541,29	1297982,82	28,34	093°42'09"
16	427539,46	1298011,10	8,80	102°16'03"
17	427537,59	1298019,70	2,00	014°10'31"
18	427539,53	1298020,19	43,09	081°37'11"
19	427545,81	1298062,82	53,83	068°01'43"
20	427565,95	1298112,74	51,27	054°29'37"
21	427595,73	1298154,48	50,13	040°16'31"
22	427633,98	1298186,89	81,75	025°22'26"
23	427707,84	1298221,92	60,66	009°25'19"
24	427767,68	1298231,85	56,53	352°34'51"
25	427823,74	1298224,55	56,93	337°22'35"
26	427876,29	1298202,65	56,47	322°02'03"
27	427920,81	1298167,91	46,89	308°02'43"
28	427949,71	1298130,98	43,41	296°08'03"

16. Объект культурного наследия «Церковь св. Афанасия», Воронежская область, Острогожский район, село Солдатское, ул. Ленина, 25 «б»

16.1. Графическое описание местоположения границ защитной зоны



Условные обозначения:

- граница защитной зоны
- 1, 2 - характерная точка границ защитной зоны
- :3 - кадастровый номер земельного участка
- граница земельного участка, включенная в ЕГРН
- граница кадастрового квартала
- объект культурного наследия

16.2. Перечень координат характерных точек границ защитной зоны

Наименование поворотных точек	Координаты поворотных точек в МСК-36		Мера линий, м	Дирекционный угол
	X	Y		
1	444395,70	1284396,83	53,26	182°02'01"
2	444342,47	1284394,94	42,41	169°52'57"
3	444300,72	1284402,39	48,33	156°57'09"
4	444256,25	1284421,31	54,98	143°05'18"
5	444212,29	1284454,33	56,29	126°22'23"
6	444178,91	1284499,65	60,35	112°37'48"
7	444155,69	1284555,35	41,51	103°11'10"
8	444146,22	1284595,77	48,38	091°21'43"
9	444145,07	1284644,14	35,91	081°18'13"
10	444150,50	1284679,64	42,87	070°47'45"
11	444164,60	1284720,12	40,44	057°38'46"
12	444186,24	1284754,28	37,85	047°27'45"
13	444211,83	1284782,17	5,42	105°57'36"
14	444210,34	1284787,38	10,70	015°53'38"
15	444220,63	1284790,31	30,00	036°22'37"
16	444244,78	1284808,10	35,83	028°58'59"
17	444276,12	1284825,46	51,42	015°15'18"
18	444325,73	1284838,99	44,79	001°35'58"
19	444370,50	1284840,24	47,70	348°40'16"
20	444417,27	1284830,87	46,49	341°02'06"
21	444461,24	1284815,76	50,98	327°39'01"
22	444504,31	1284788,48	51,07	312°29'33"
23	444538,81	1284750,82	49,23	298°26'39"
24	444562,26	1284707,53	48,40	284°17'41"
25	444574,21	1284660,63	54,58	271°39'32"
26	444575,79	1284606,07	54,12	260°53'21"
27	444567,22	1284552,63	48,71	250°48'36"
28	444551,21	1284506,63	49,03	236°49'31"
29	444524,38	1284465,59	49,81	222°03'45"
30	444487,40	1284432,22	52,63	207°36'25"
31	444440,76	1284407,83	46,38	193°43'07"

17. Объект культурного наследия «Братская могила № 369», Воронежская область, Острогжский район, с. Солдатское

17.1. Графическое описание местоположения границ защитной зоны

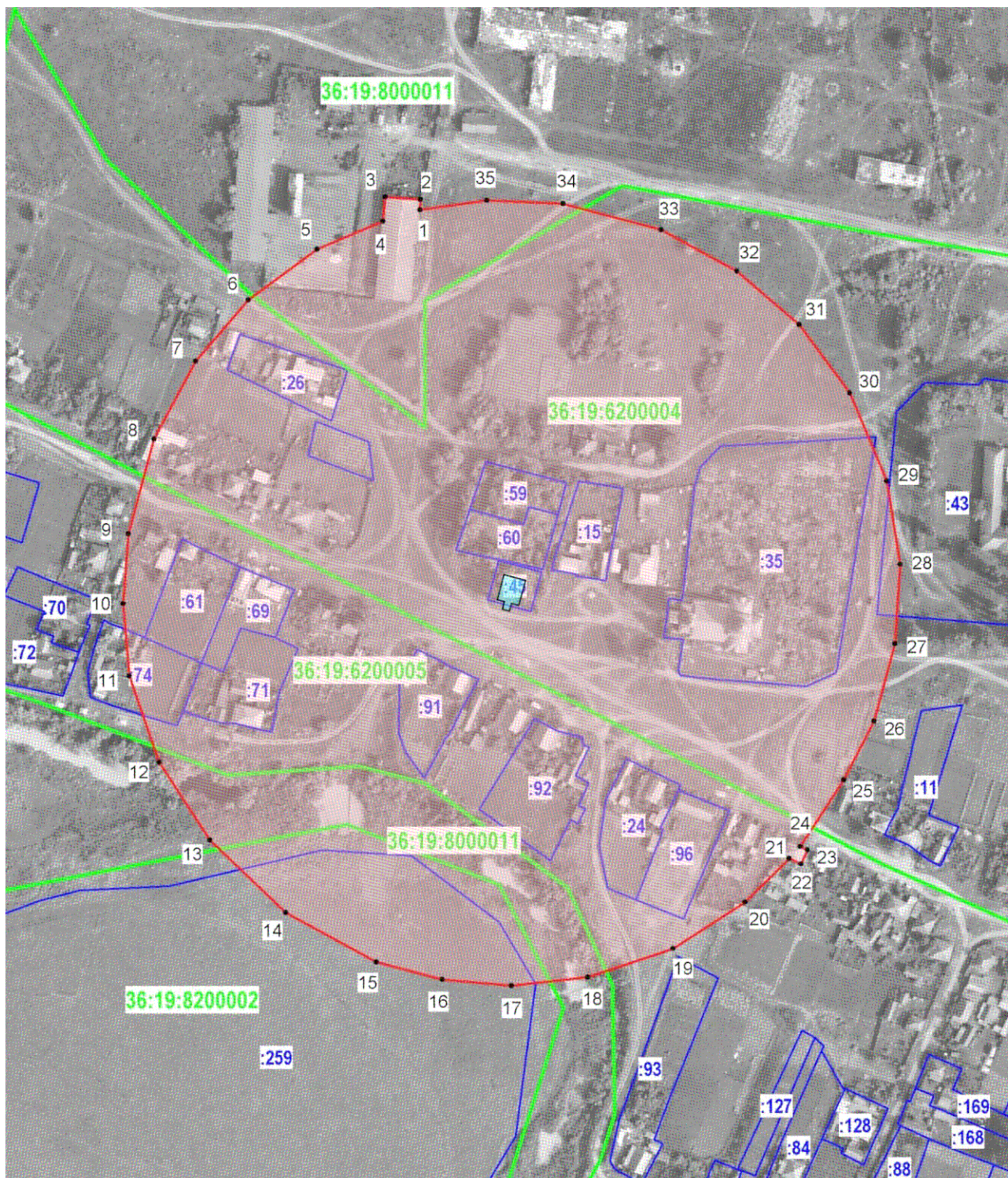

Условные обозначения:

- граница защитной зоны
- 1, 2 - характерная точка границ защитной зоны
- :3 - кадастровый номер земельного участка
- граница земельного участка, включенная в ЕГРН
- граница кадастрового квартала
- объект культурного наследия

17.2. Перечень координат характерных точек границ защитной зоны

Наименование поворотных точек	Координаты поворотных точек в МСК-36		Мера линий, м	Дирекционный угол
	X	Y		
1	444582,21	1284456,77	5,61	002°20'52"
2	444587,82	1284457,00	18,83	274°10'20"
3	444589,19	1284438,22	13,04	185°22'10"
4	444576,21	1284437,00	38,52	246°54'11"
5	444561,10	1284401,57	45,74	233°32'36"
6	444533,92	1284364,78	43,09	220°41'21"
7	444501,25	1284336,69	47,27	208°20'36"
8	444459,65	1284314,25	52,74	195°06'41"
9	444408,73	1284300,50	37,51	184°08'36"
10	444371,32	1284297,79	38,93	175°02'53"
11	444332,54	1284301,15	48,77	160°59'48"
12	444286,43	1284317,03	49,76	146°53'28"
13	444244,75	1284344,21	56,26	133°47'50"
14	444205,81	1284384,82	55,15	118°25'26"
15	444179,56	1284433,32	36,67	105°04'42"
16	444170,02	1284468,73	37,25	095°07'44"
17	444166,69	1284505,83	41,03	083°35'25"
18	444171,27	1284546,60	48,33	071°23'33"
19	444186,69	1284592,40	45,95	057°12'20"
20	444211,58	1284631,03	33,09	045°35'15"
21	444234,74	1284654,67	6,89	114°08'53"
22	444231,92	1284660,96	8,29	024°09'07"
23	444239,48	1284664,35	4,43	294°08'00"
24	444241,29	1284660,31	42,72	033°23'20"
25	444276,96	1284683,82	35,35	027°09'08"
26	444308,41	1284699,95	43,04	015°15'02"
27	444349,93	1284711,27	42,55	003°39'55"
28	444392,39	1284713,99	45,13	351°03'04"
29	444436,97	1284706,97	51,38	337°05'34"
30	444484,30	1284686,97	45,41	323°28'15"
31	444520,79	1284659,94	44,06	310°38'47"
32	444549,49	1284626,51	46,19	298°29'05"
33	444571,52	1284585,91	54,22	284°58'27"
34	444585,53	1284533,53	41,11	272°33'05"
35	444587,36	1284492,46	36,06	261°47'20"

18. Объект культурного наследия «Братская могила», Воронежская область, Острогожский район, с. Сторожевое

18.1. Графическое описание местоположения границ защитной зоны

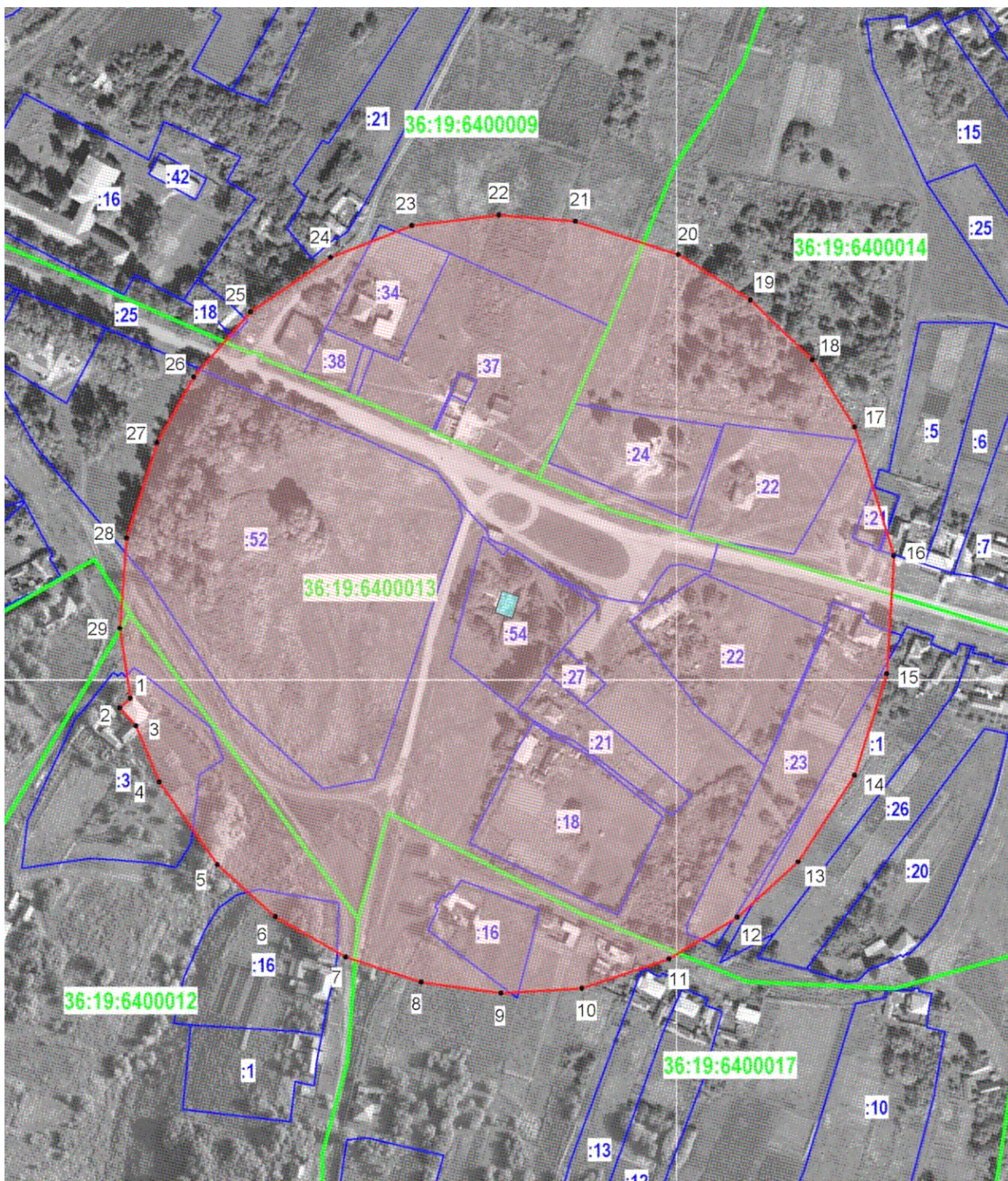

Условные обозначения:

- граница защитной зоны
- 1, 2 - характерная точка границ защитной зоны
- :3 - кадастровый номер земельного участка
- граница земельного участка, включенная в ЕГРН
- граница кадастрового квартала
- объект культурного наследия

18.2. Перечень координат характерных точек границ защитной зоны

Наименование поворотных точек	Координаты поворотных точек в МСК-36		Мера линий, м	Дирекционный угол
	X	Y		
1	462990,47	1298707,28	7,46	227°49'28"
2	462985,46	1298701,75	12,93	137°45'33"
3	462975,89	1298710,44	32,46	157°39'16"
4	462945,87	1298722,78	54,36	145°00'54"
5	462901,33	1298753,95	41,49	131°44'12"
6	462873,71	1298784,91	43,46	119°44'18"
7	462852,15	1298822,65	42,65	108°28'08"
8	462838,64	1298863,10	42,91	097°55'00"
9	462832,73	1298905,60	43,44	086°34'54"
10	462835,32	1298948,96	49,19	071°20'12"
11	462851,06	1298995,56	42,99	058°32'08"
12	462873,50	1299032,23	43,82	047°35'56"
13	462903,05	1299064,59	55,35	033°04'12"
14	462949,43	1299094,79	57,03	017°36'55"
15	463003,79	1299112,05	63,07	003°25'36"
16	463066,75	1299115,82	72,19	343°03'49"
17	463135,81	1299094,79	42,25	327°56'19"
18	463171,62	1299072,36	46,08	313°51'56"
19	463203,55	1299039,14	45,67	302°15'48"
20	463227,93	1299000,52	57,78	287°50'55"
21	463245,64	1298945,52	41,13	274°47'00"
22	463249,07	1298904,53	46,94	263°08'07"
23	463243,46	1298857,93	46,59	248°32'45"
24	463226,42	1298814,57	51,88	235°50'29"
25	463197,29	1298771,64	46,32	221°02'05"
26	463162,35	1298741,23	40,04	209°11'47"
27	463127,40	1298721,70	53,73	197°53'07"
28	463076,27	1298705,20	48,44	184°05'02"
29	463027,95	1298701,75	37,89	171°36'25"

19. Объект культурного наследия «Караулка церковная», Воронежская область, Острогожский район, село Хохол-Тростянка

19.1. Графическое описание местоположения границ защитной зоны

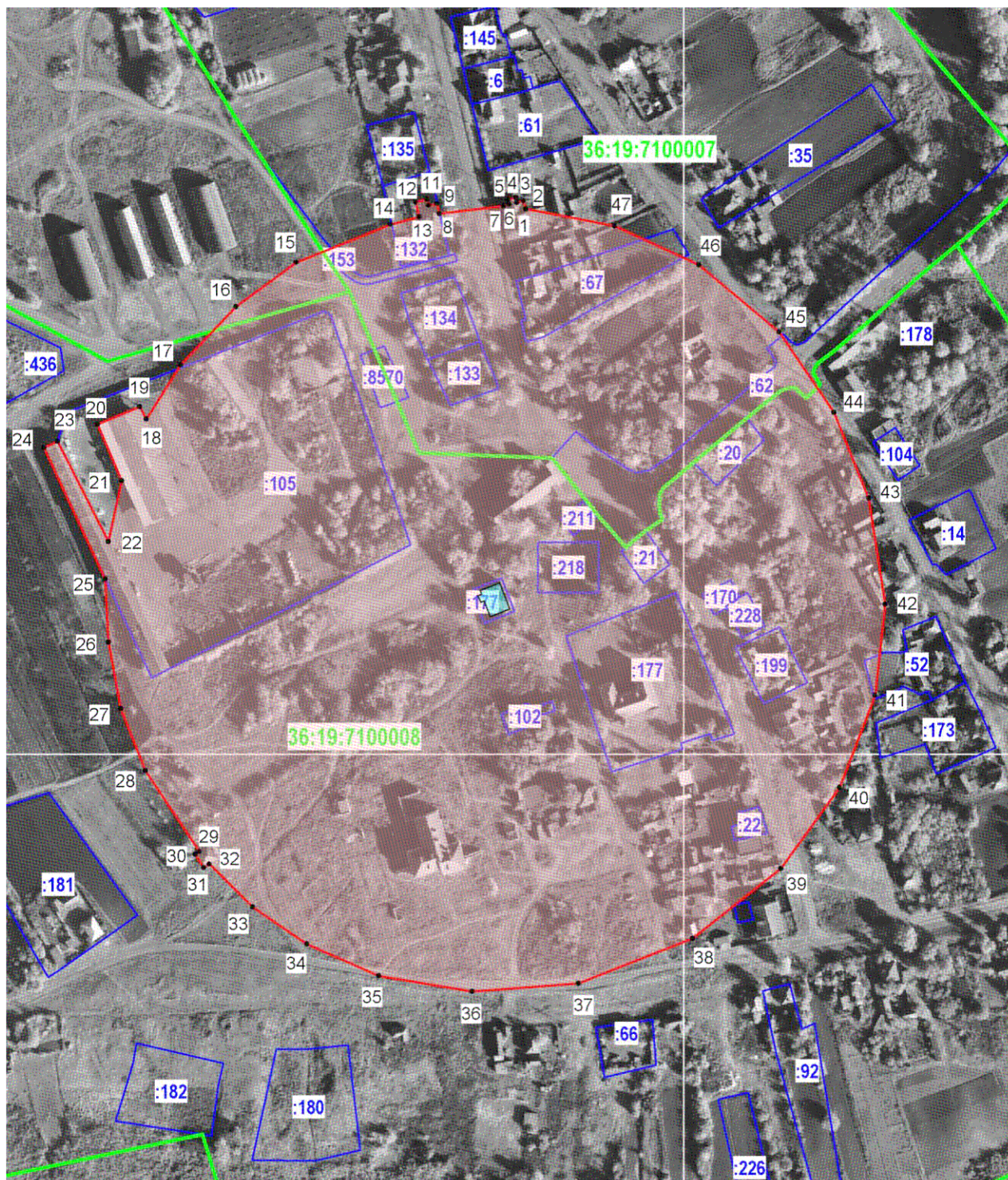

Условные обозначения:

- граница защитной зоны
- 1, 2 - характерная точка границ защитной зоны
- :3 - кадастровый номер земельного участка
- граница земельного участка, включенная в ЕГРН
- граница кадастрового квартала
- объект культурного наследия

19.2. Перечень координат характерных точек границ защитной зоны

Наименование поворотных точек	Координаты поворотных точек в МСК-36		Мера линий, м	Дирекционный угол
	X	Y		
1	417292,23	1270914,92	4,40	346°28'08"
2	417296,51	1270913,89	3,72	256°29'11"
3	417295,64	1270910,27	2,75	347°37'45"
4	417298,33	1270909,68	4,26	256°50'39"
5	417297,36	1270905,53	2,68	166°50'43"
6	417294,75	1270906,14	3,14	254°40'51"
7	417293,92	1270903,11	34,52	263°14'44"
8	417289,86	1270868,83	5,52	346°35'35"
9	417295,23	1270867,55	4,80	257°50'49"
10	417294,22	1270862,86	3,24	345°52'41"
11	417297,36	1270862,07	6,27	256°04'28"
12	417295,85	1270855,98	8,09	166°20'30"
13	417287,99	1270857,89	15,75	255°30'50"
14	417284,05	1270842,64	54,55	248°07'42"
15	417263,73	1270792,02	40,08	233°35'36"
16	417239,94	1270759,76	43,01	223°26'45"
17	417208,71	1270730,18	34,30	212°26'21"
18	417179,76	1270711,78	7,50	331°59'58"
19	417186,38	1270708,26	24,39	247°33'26"
20	417177,07	1270685,72	32,89	156°39'43"
21	417146,87	1270698,75	33,27	192°34'12"
22	417114,40	1270691,51	59,99	333°03'33"
23	417167,88	1270664,33	8,18	245°20'50"
24	417164,47	1270656,90	77,67	154°52'25"
25	417094,15	1270689,88	33,66	177°08'21"
26	417060,53	1270691,56	36,29	169°29'20"
27	417024,85	1270698,18	35,83	158°17'48"
28	416991,56	1270711,43	51,90	146°21'43"
29	416948,35	1270740,18	2,64	236°07'45"
30	416946,88	1270737,99	8,43	146°31'02"
31	416939,85	1270742,64	3,44	056°29'41"
32	416941,75	1270745,51	32,55	134°41'20"
33	416918,86	1270768,65	35,28	124°15'27"
34	416899,00	1270797,81	42,04	113°47'27"
35	416882,04	1270836,28	50,76	099°36'59"
36	416873,56	1270886,33	57,10	085°37'50"
37	416877,91	1270943,26	65,78	068°25'24"
38	416902,10	1271004,43	60,08	051°42'18"
39	416939,33	1271051,58	53,62	035°54'06"
40	416982,76	1271083,02	52,78	021°08'03"
41	417031,99	1271102,05	49,10	006°16'42"
42	417080,80	1271107,42	57,32	351°17'25"
43	417137,46	1271098,74	49,55	337°55'41"
44	417183,38	1271080,12	52,09	325°40'42"
45	417226,40	1271050,75	56,08	309°54'51"
46	417262,38	1271007,74	49,61	294°38'55"
47	417283,07	1270962,65	48,60	280°51'49"

20. Объект культурного наследия «Дом жилой с магазином», Воронежская область, Острогжский район, Хохол-Тростянка

20.1. Графическое описание местоположения границ защитной зоны

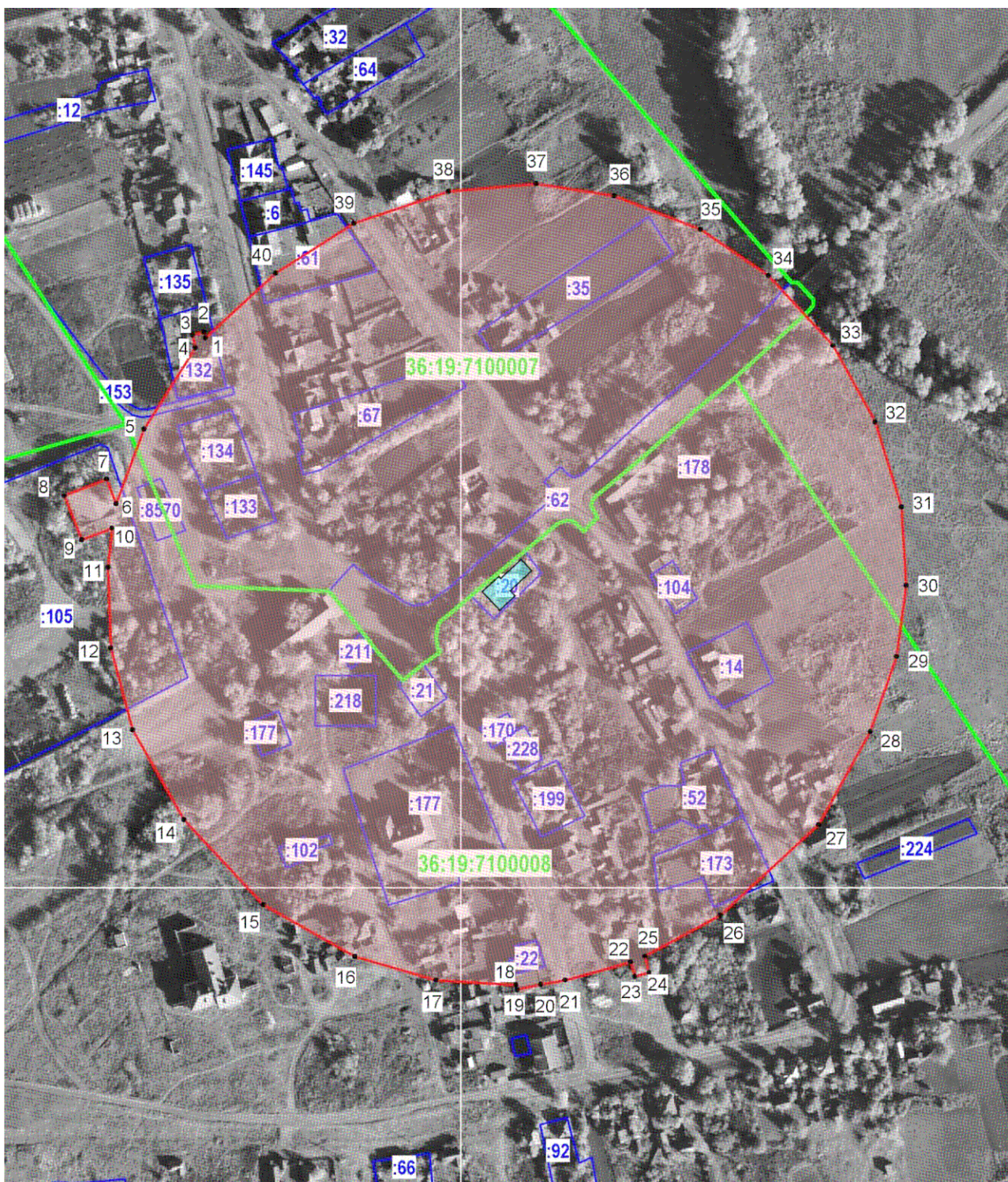

Условные обозначения:

- граница защитной зоны
- 1, 2 - характерная точка границ защитной зоны
- :3 - кадастровый номер земельного участка
- граница земельного участка, включенная в ЕГРН
- граница кадастрового квартала
- объект культурного наследия

20.2. Перечень координат характерных точек границ защитной зоны

Наименование поворотных точек	Координаты поворотных точек в МСК-36		Мера линий, м	Дирекционный угол
	X	Y		
1	417294,22	1270862,86	3,24	345°52'41"
2	417297,36	1270862,07	6,27	256°04'28"
3	417295,85	1270855,98	7,04	166°21'31"
4	417289,01	1270857,64	51,39	212°24'13"
5	417245,62	1270830,10	42,64	200°24'41"
6	417205,66	1270815,23	14,06	338°33'42"
7	417218,75	1270810,09	24,27	248°35'04"
8	417209,89	1270787,50	25,32	158°34'21"
9	417186,32	1270796,75	17,40	068°50'48"
10	417192,60	1270812,98	21,05	185°45'14"
11	417171,66	1270810,87	43,20	177°54'14"
12	417128,49	1270812,45	45,24	165°11'01"
13	417084,75	1270824,02	55,31	150°14'46"
14	417036,73	1270851,47	62,05	136°55'59"
15	416991,40	1270893,84	56,26	119°30'31"
16	416963,69	1270942,80	45,23	106°08'50"
17	416951,11	1270986,25	42,93	093°31'32"
18	416948,47	1271029,10	2,58	166°33'22"
19	416945,96	1271029,70	12,87	077°47'58"
20	416948,68	1271042,28	13,23	079°25'13"
21	416951,11	1271055,29	36,50	074°40'09"
22	416960,76	1271090,49	7,93	164°39'00"
23	416953,11	1271092,59	7,84	075°13'09"
24	416955,11	1271100,17	8,98	346°12'41"
25	416963,83	1271098,03	46,05	061°26'53"
26	416985,84	1271138,48	71,31	047°20'08"
27	417034,17	1271190,92	56,74	029°06'13"
28	417083,75	1271218,52	42,72	019°20'33"
29	417124,06	1271232,67	38,35	007°29'31"
30	417162,08	1271237,67	41,82	356°28'36"
31	417203,82	1271235,10	47,69	342°55'03"
32	417249,41	1271221,09	46,58	331°00'10"
33	417290,15	1271198,51	50,88	317°21'27"
34	417327,58	1271164,04	43,91	304°17'27"
35	417352,32	1271127,76	49,51	291°09'32"
36	417370,19	1271081,59	42,23	278°45'27"
37	417376,62	1271039,85	47,20	264°58'06"
38	417372,48	1270992,83	53,21	251°30'50"
39	417355,61	1270942,37	49,69	237°29'59"
40	417328,91	1270900,46	51,16	227°18'19"

21. Объект культурного наследия «Школа земская», Воронежская область, Острогожский район, село Хохол-Тростянка, пер. Школьный, 5

21.1. Графическое описание местоположения границ защитной зоны



Условные обозначения:

- граница защитной зоны
- 1, 2 - характерная точка границ защитной зоны
- :3 - кадастровый номер земельного участка
- граница земельного участка, включенная в ЕГРН
- граница кадастрового квартала
- объект культурного наследия

21.2. Перечень координат характерных точек границ защитной зоны

Наименование поворотных точек	Координаты поворотных точек в МСК-36		Мера линий, м	Дирекционный угол
	X	Y		
1	417245,34	1270959,35	59,93	255°10'00"
2	417230,00	1270901,42	49,24	247°11'34"
3	417210,91	1270856,03	11,99	235°14'36"
4	417204,08	1270846,17	10,12	334°19'43"
5	417213,20	1270841,79	9,39	247°26'50"
6	417209,60	1270833,12	13,33	155°29'20"
7	417197,46	1270838,65	32,84	233°20'44"
8	417177,86	1270812,31	67,00	215°21'26"
9	417123,22	1270773,53	59,62	197°08'34"
10	417066,25	1270755,96	59,62	180°00'00"
11	417006,63	1270755,96	51,04	164°26'12"
12	416957,46	1270769,66	52,21	155°21'26"
13	416910,01	1270791,43	50,21	144°37'58"
14	416869,06	1270820,49	32,36	137°13'13"
15	416845,31	1270842,47	36,75	107°03'38"
16	416834,53	1270877,60	70,45	104°25'48"
17	416816,97	1270945,83	52,21	086°47'09"
18	416819,90	1270997,95	58,05	071°51'11"
19	416837,98	1271053,12	59,62	062°08'34"
20	416865,84	1271105,83	52,21	046°04'17"
21	416902,06	1271143,43	59,62	030°00'00"
22	416953,69	1271173,24	52,21	013°55'43"
23	417004,36	1271185,80	27,90	359°05'11"
24	417032,26	1271185,36	4,55	065°44'37"
25	417034,13	1271189,51	11,83	335°32'10"
26	417044,90	1271184,61	19,07	356°53'26"
27	417063,94	1271183,58	52,21	341°47'09"
28	417113,53	1271167,26	50,73	333°50'53"
29	417159,07	1271144,90	52,21	318°12'51"
30	417198,00	1271110,11	21,78	302°52'28"
31	417209,82	1271091,81	27,53	048°19'23"
32	417228,13	1271112,37	14,20	317°51'45"
33	417238,66	1271102,85	30,15	229°33'14"
34	417219,10	1271079,90	15,42	299°05'33"
35	417226,60	1271066,43	58,60	288°44'52"
36	417245,43	1271010,94	51,59	269°54'07"

22. Объект культурного наследия «Дом жилой», Воронежская область, Острогжский район, село Хохол-Тростянка, ул. Школьная, 8

22.1. Графическое описание местоположения границ защитной зоны

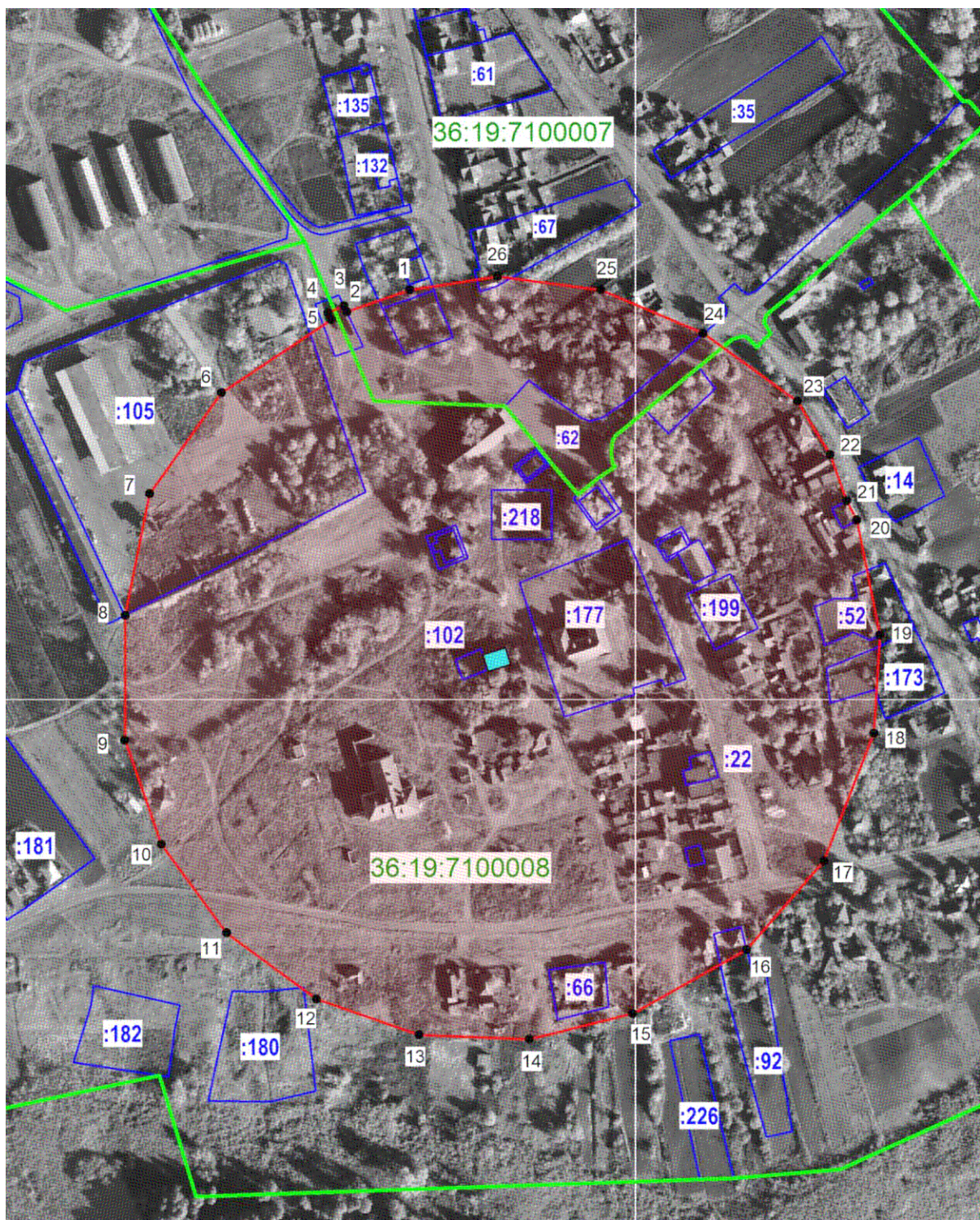

Условные обозначения:

- граница защитной зоны
- 1, 2 - характерная точка границ защитной зоны
- :3 - кадастровый номер земельного участка
- граница земельного участка, включенная в ЕГРН
- граница кадастрового квартала
- объект культурного наследия

22.2. Перечень координат характерных точек границ защитной зоны

Наименование поворотных точек	Координаты поворотных точек в МСК-36		Мера линий, м	Дирекционный угол
	X	Y		
1	417221,85	1270877,35	36,03	250°50'05"
2	417210,02	1270843,32	3,53	334°19'43"
3	417213,20	1270841,79	9,39	247°26'50"
4	417209,60	1270833,12	4,09	155°29'20"
5	417205,88	1270834,81	71,33	236°15'33"
6	417166,26	1270775,50	67,00	215°21'26"
7	417111,62	1270736,73	66,93	191°27'36"
8	417046,03	1270723,43	67,60	180°08'03"
9	416978,42	1270723,27	59,62	160°42'51"
10	416922,15	1270742,96	59,62	143°34'17"
11	416874,18	1270778,36	60,21	126°20'33"
12	416838,50	1270826,86	59,02	109°11'58"
13	416819,09	1270882,60	59,62	092°08'34"
14	416816,86	1270942,18	57,56	076°08'00"
15	416830,66	1270998,06	70,55	060°44'13"
16	416865,14	1271059,61	63,52	041°04'43"
17	416913,03	1271101,35	74,36	021°25'43"
18	416982,25	1271128,51	53,08	003°26'34"
19	417035,23	1271131,70	63,40	348°38'42"
20	417097,39	1271119,22	11,77	332°24'42"
21	417107,82	1271113,77	26,60	340°21'15"
22	417132,87	1271104,83	33,80	328°20'10"
23	417161,64	1271087,08	62,77	305°52'11"
24	417198,42	1271036,22	60,10	292°56'25"
25	417221,85	1270980,87	56,49	277°30'53"
26	417229,23	1270924,87	48,10	261°09'55"

23. Объект культурного наследия «Школа приходская», Воронежская область, Острогожский район, село Шубное, ул. Горбунова, д. 3

23.1. Графическое описание местоположения границ защитной зоны

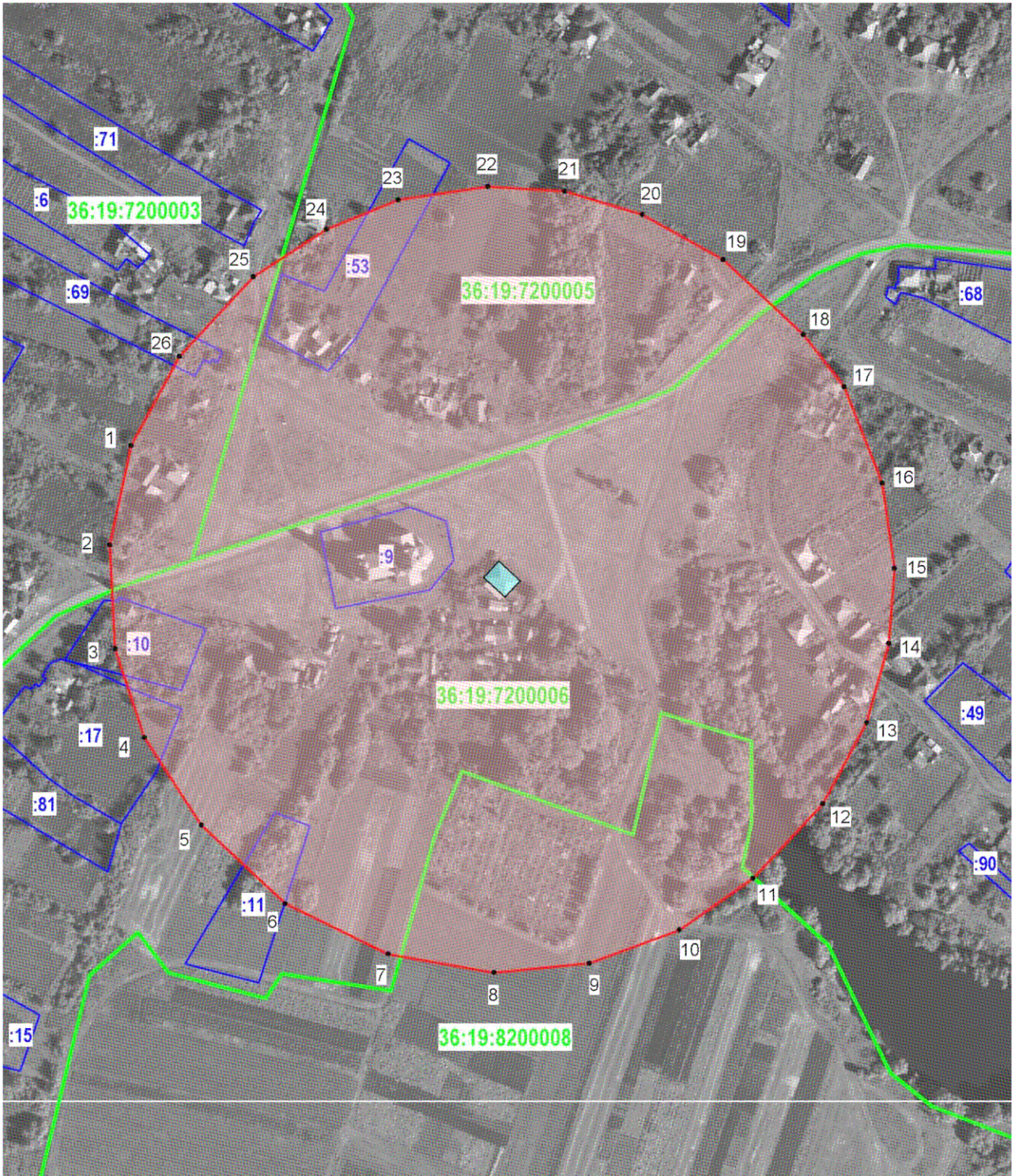

Условные обозначения:

- граница защитной зоны
- 1, 2 - характерная точка границ защитной зоны
- :3 - кадастровый номер земельного участка
- граница земельного участка, включенная в ЕГРН
- граница кадастрового квартала
- объект культурного наследия

23.2. Перечень координат характерных точек границ защитной зоны

Наименование поворотных точек	Координаты поворотных точек в МСК-36		Мера линий, м	Дирекционный угол
	X	Y		
1	423351,41	1276347,48	54,38	192°18'59"
2	423298,28	1276335,88	55,46	176°53'57"
3	423242,90	1276338,88	50,17	161°58'49"
4	423195,19	1276354,40	56,10	146°50'02"
5	423148,23	1276385,09	61,42	133°01'38"
6	423106,32	1276429,99	61,24	116°05'47"
7	423079,38	1276484,99	57,55	099°54'57"
8	423069,47	1276541,68	51,28	084°24'58"
9	423074,46	1276592,72	51,32	069°40'07"
10	423092,29	1276640,84	48,21	054°56'55"
11	423119,98	1276680,31	54,50	043°13'50"
12	423159,69	1276717,64	49,48	028°19'53"
13	423203,24	1276741,12	44,03	015°31'12"
14	423245,66	1276752,90	40,19	004°16'50"
15	423285,74	1276755,90	46,12	351°50'05"
16	423331,39	1276749,35	55,53	338°33'32"
17	423383,08	1276729,05	35,34	321°55'03"
18	423410,90	1276707,25	58,64	313°03'54"
19	423450,94	1276664,41	49,75	299°15'54"
20	423475,26	1276621,01	43,34	286°33'27"
21	423487,61	1276579,47	41,23	273°22'43"
22	423490,04	1276538,31	48,39	261°46'40"
23	423483,12	1276490,42	41,52	247°29'11"
24	423467,22	1276452,06	46,55	237°08'10"
25	423441,96	1276412,96	58,24	222°55'10"
26	423399,31	1276373,30	54,42	208°19'35"

24. Объект культурного наследия «Церковь св. Тихона», Воронежская область, Острогжский район, село Шубное, ул. Горбунова, № 1

24.1. Графическое описание местоположения границ защитной зоны

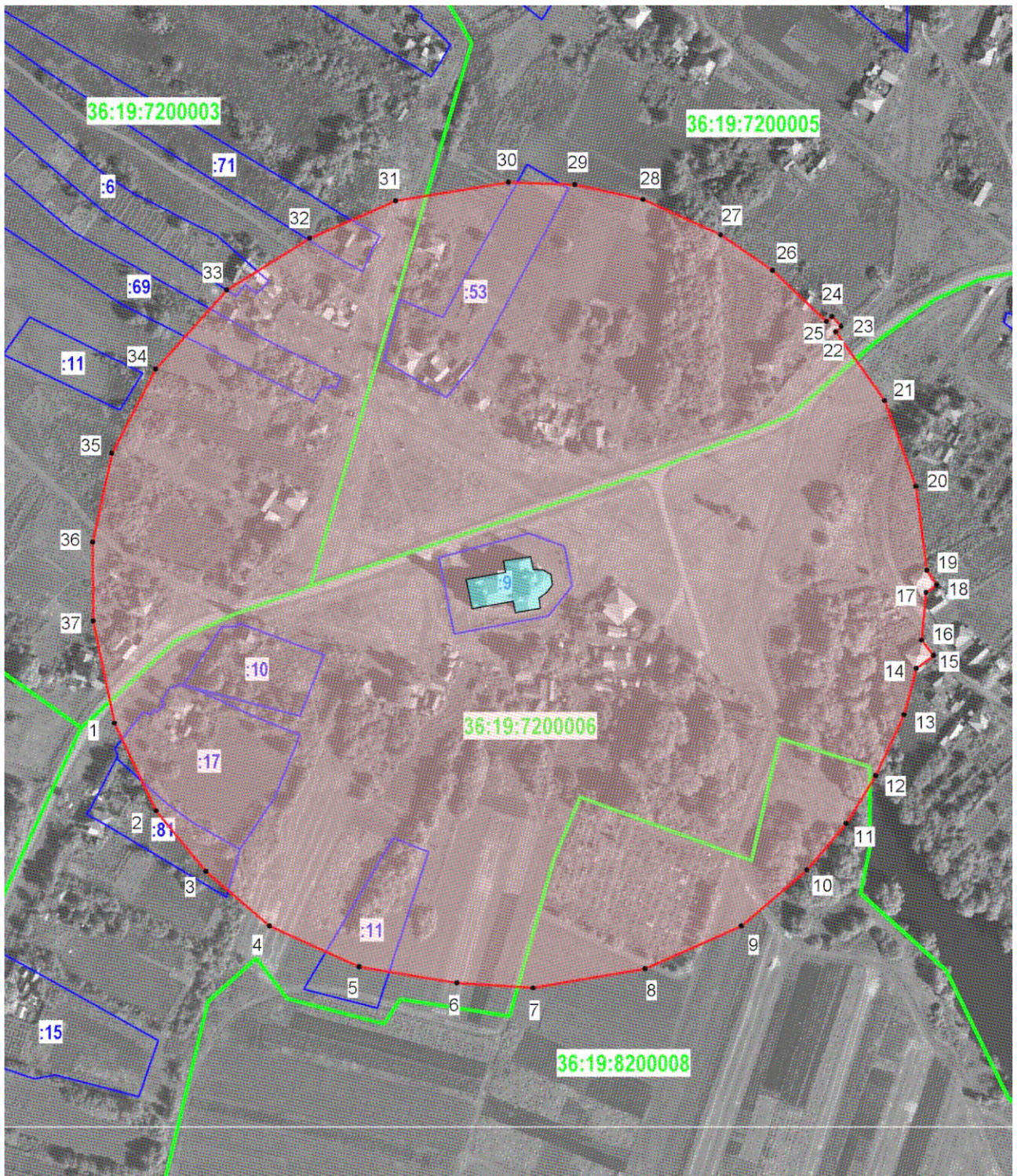

Условные обозначения:

- граница защитной зоны
- 1, 2 - характерная точка границ защитной зоны
- :3 - кадастровый номер земельного участка
- граница земельного участка, включенная в ЕГРН
- граница кадастрового квартала
- объект культурного наследия

24.2. Перечень координат характерных точек границ защитной зоны

Наименование поворотных точек	Координаты поворотных точек в МСК-36		Мера линий, м	Дирекционный угол
	X	Y		
1	423216,62	1276275,08	51,99	154°41'49"
2	423169,62	1276297,30	42,05	140°26'32"
3	423137,20	1276324,08	44,84	130°33'00"
4	423108,05	1276358,15	52,66	114°31'33"
5	423086,19	1276406,06	52,98	099°17'55"
6	423077,63	1276458,34	41,07	093°46'10"
7	423074,93	1276499,32	60,80	080°22'13"
8	423085,10	1276559,26	56,44	066°00'20"
9	423108,05	1276610,82	46,04	049°18'25"
10	423138,07	1276645,73	32,63	040°30'01"
11	423162,88	1276666,92	30,09	031°22'54"
12	423188,57	1276682,59	36,02	025°08'06"
13	423221,18	1276697,89	25,61	014°44'49"
14	423245,95	1276704,41	11,32	053°24'12"
15	423252,70	1276713,50	10,43	323°20'20"
16	423261,07	1276707,27	25,71	005°17'21"
17	423286,67	1276709,64	6,86	054°55'08"
18	423290,61	1276715,25	9,44	325°42'14"
19	423298,41	1276709,93	45,38	352°36'20"
20	423343,41	1276704,09	48,87	339°56'41"
21	423389,32	1276687,33	45,19	324°43'13"
22	423426,21	1276661,23	4,15	045°29'17"
23	423429,12	1276664,19	7,29	316°33'26"
24	423434,41	1276659,18	3,93	226°26'33"
25	423431,70	1276656,33	39,71	313°36'44"
26	423459,09	1276627,58	33,71	304°12'14"
27	423478,04	1276599,70	45,56	294°33'45"
28	423496,98	1276558,26	37,58	282°19'25"
29	423505,00	1276521,55	35,54	272°02'52"
30	423506,27	1276486,03	61,28	260°45'33"
31	423496,43	1276425,55	50,17	246°13'48"
32	423476,21	1276379,64	52,37	238°04'12"
33	423448,51	1276335,19	56,87	222°01'15"
34	423406,26	1276297,12	50,76	207°34'47"
35	423361,27	1276273,62	48,81	192°03'46"
36	423313,54	1276263,42	42,27	179°45'22"
37	423271,27	1276263,60	55,84	168°08'12"

**25. Объект культурного наследия «Братская могила № 233»,
Воронежская область, Панинский район, р.п. Панино, центр**

25.1. Графическое описание местоположения границ защитной зоны

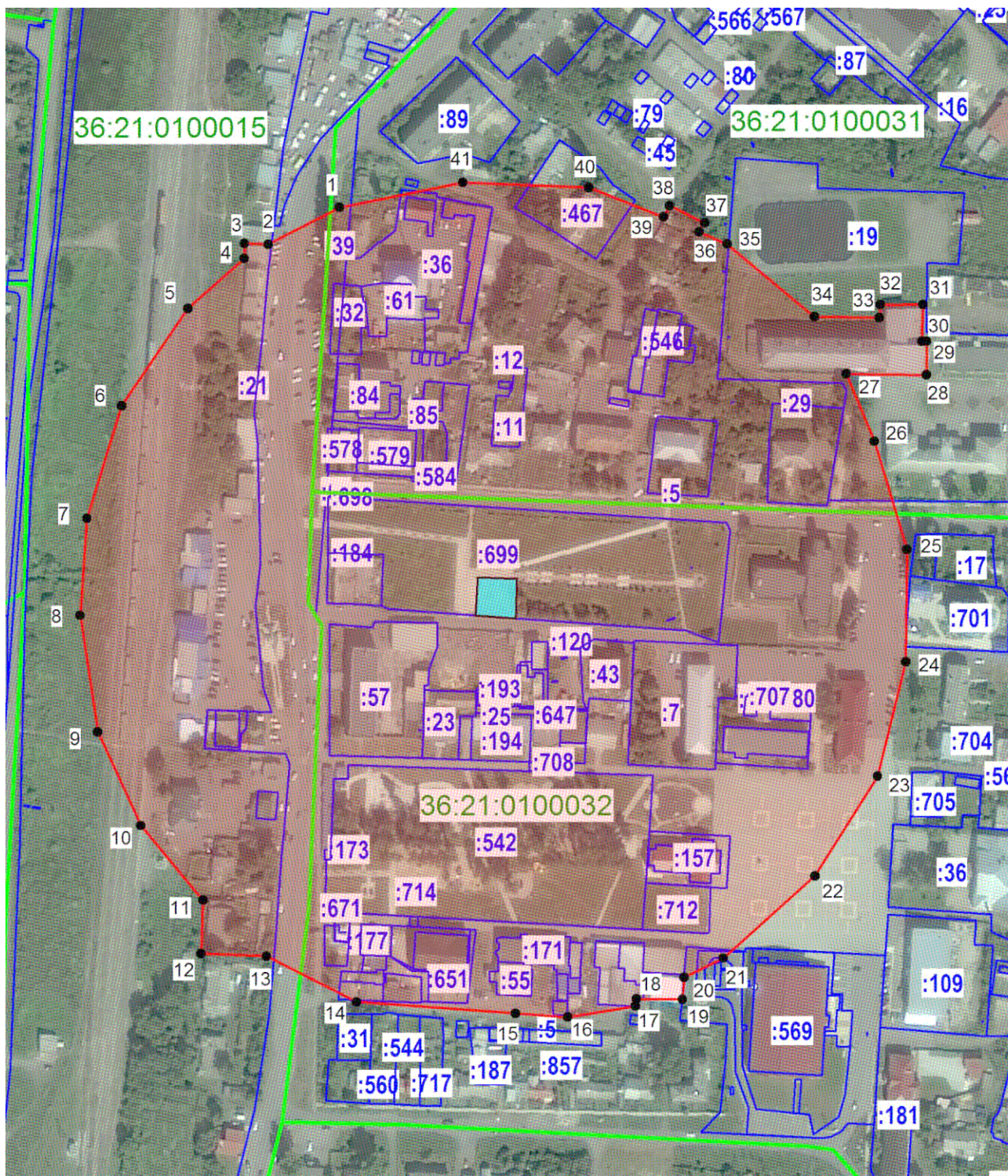

Условные обозначения:

- граница защитной зоны
- 1, 2 - характерная точка границ защитной зоны
- :3 - кадастровый номер земельного участка
- граница земельного участка, включенная в ЕГРН
- граница кадастрового квартала
- объект культурного наследия

25.2. Перечень координат характерных точек границ защитной зоны

Наименование поворотных точек	Координаты поворотных точек в МСК-36		Мера линий, м	Дирекционный угол
	X	Y		
1	512371,52	2156553,06	40,80	242°44'17"
2	512352,83	2156516,79	11,97	272°45'09"
3	512353,41	2156504,84	7,70	180°51'18"
4	512345,71	2156504,73	38,13	228°19'24"
5	512320,35	2156476,25	59,62	214°17'09"
6	512271,10	2156442,67	59,62	197°08'34"
7	512214,13	2156425,09	49,22	183°53'43"
8	512165,02	2156421,75	59,62	171°25'43"
9	512106,07	2156430,64	52,21	155°21'26"
10	512058,61	2156452,41	49,13	140°18'43"
11	512020,80	2156483,78	27,08	181°49'27"
12	511993,74	2156482,92	33,12	092°05'17"
13	511992,53	2156516,02	51,00	116°54'57"
14	511969,45	2156561,49	80,74	094°11'22"
15	511963,55	2156642,01	26,57	093°59'52"
16	511961,70	2156668,52	34,71	080°50'40"
17	511967,22	2156702,78	3,67	008°59'47"
18	511970,84	2156703,35	23,17	090°23'23"
19	511970,68	2156726,53	11,23	004°49'50"
20	511981,88	2156727,47	22,06	063°53'53"
21	511991,58	2156747,28	62,20	048°08'08"
22	512033,09	2156793,60	59,62	032°08'34"
23	512083,57	2156825,32	59,65	013°48'28"
24	512141,50	2156839,56	56,91	000°39'50"
25	512198,40	2156840,22	57,16	343°15'29"
26	512253,14	2156823,75	36,97	337°20'41"
27	512287,26	2156809,51	40,65	090°50'11"
28	512286,67	2156850,16	17,06	000°00'00"
29	512303,73	2156850,16	2,37	270°00'00"
30	512303,73	2156847,78	18,70	001°49'06"
31	512322,42	2156848,38	21,66	269°36'27"
32	512322,28	2156826,72	6,54	183°54'02"
33	512315,75	2156826,27	32,94	270°46'27"
34	512316,19	2156793,34	57,45	309°48'33"
35	512352,97	2156749,21	15,38	293°37'33"
36	512359,14	2156735,11	5,28	030°24'40"
37	512363,69	2156737,78	19,73	296°10'47"
38	512372,39	2156720,08	6,46	209°18'36"
39	512366,76	2156716,91	40,55	291°30'07"
40	512381,62	2156679,19	63,86	272°18'01"
41	512384,18	2156615,38	63,59	258°31'00"

26. Объект культурного наследия «Вокзал ст. Тулиново», Воронежская область, Панинский район, р.п. Панино, ул. Железнодорожная, 3 К

26.1. Графическое описание местоположения границ защитной зоны

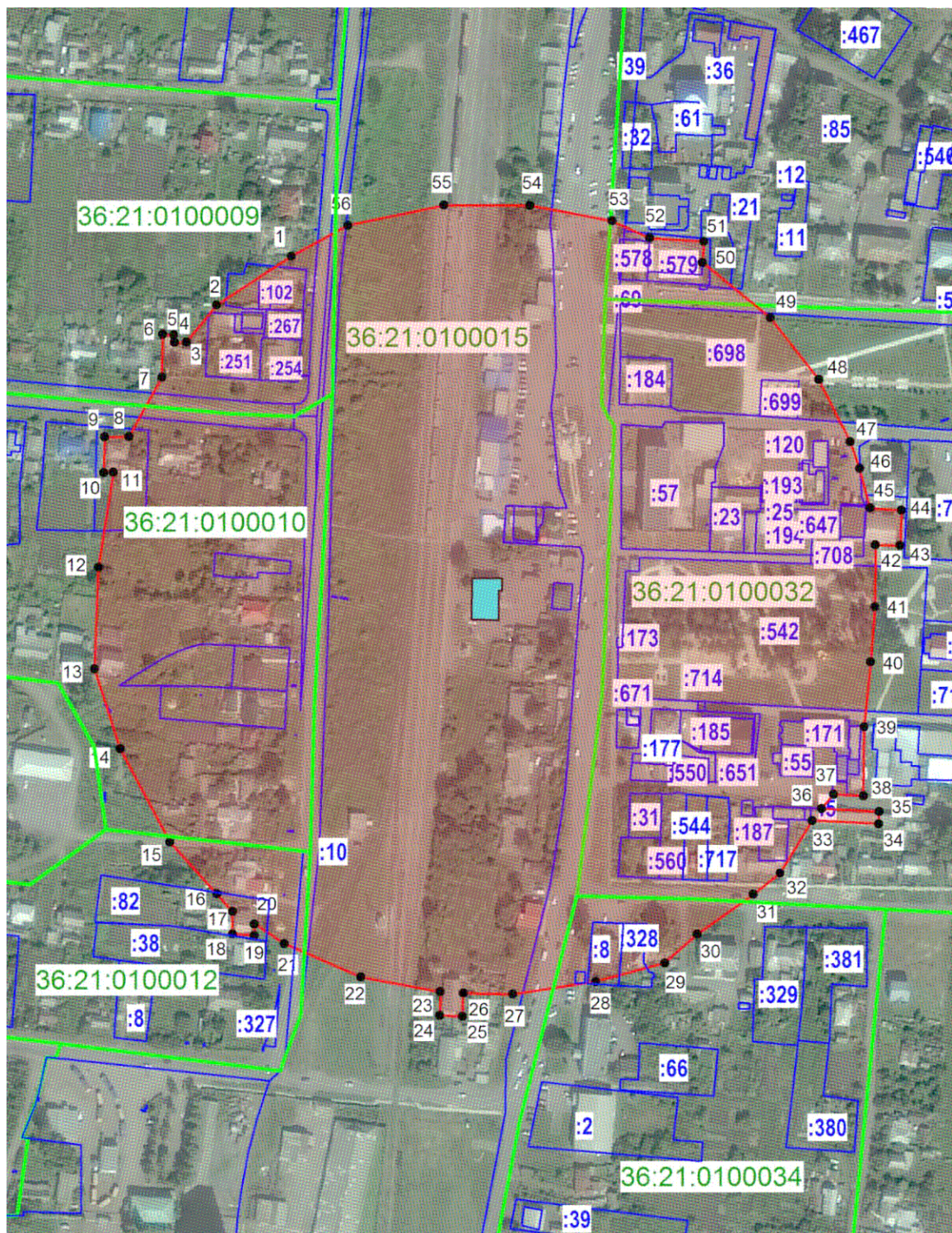

Условные обозначения:

- граница защитной зоны
- 1, 2 - характерная точка границ защитной зоны
- :3 - кадастровый номер земельного участка
- граница земельного участка, включенная в ЕГРН
- граница кадастрового квартала
- объект культурного наследия

26.2. Перечень координат характерных точек границ защитной зоны

Наименование поворотных точек	Координаты поворотных точек в МСК-36		Мера линий, м	Дирекционный угол
	X	Y		
1	512250,48	2156371,36	47,70	236°47'13"
2	512224,35	2156331,45	25,60	219°20'03"
3	512204,55	2156315,23	6,35	267°30'38"
4	512204,28	2156308,89	4,15	356°11'09"
5	512208,42	2156308,61	6,07	272°36'09"
6	512208,69	2156302,54	22,76	180°41'40"
7	512185,94	2156302,27	36,32	208°58'03"
8	512154,16	2156284,67	12,96	268°17'06"
9	512153,77	2156271,72	18,94	181°52'40"
10	512134,84	2156271,10	5,20	088°17'25"
11	512134,99	2156276,29	51,47	188°56'41"
12	512084,15	2156268,29	54,33	182°12'32"
13	512029,86	2156266,20	44,84	162°09'11"
14	511987,18	2156279,94	56,46	151°52'28"
15	511937,38	2156306,56	37,21	137°53'13"
16	511909,78	2156331,51	12,59	138°13'14"
17	511900,39	2156339,90	12,04	180°00'00"
18	511888,35	2156339,90	11,81	093°48'51"
19	511887,56	2156351,68	6,02	000°00'00"
20	511893,58	2156351,68	18,97	123°14'39"
21	511883,18	2156367,55	44,79	113°34'17"
22	511865,27	2156408,59	43,16	100°26'31"
23	511857,45	2156451,04	12,70	181°10'52"
24	511844,75	2156450,78	12,05	091°52'04"
25	511844,36	2156462,82	12,32	002°26'12"
26	511856,67	2156463,35	26,49	090°58'57"
27	511856,21	2156489,83	44,79	081°25'43"
28	511862,89	2156534,12	38,14	074°59'04"
29	511872,77	2156570,95	23,12	048°19'07"
30	511888,14	2156588,22	36,94	054°45'07"
31	511909,46	2156618,39	18,24	051°23'42"
32	511920,84	2156632,65	32,99	031°20'23"
33	511949,02	2156649,80	35,53	093°01'16"
34	511947,15	2156685,29	6,50	002°59'56"
35	511953,64	2156685,63	30,78	273°01'19"
36	511955,26	2156654,89	9,92	039°23'52"
37	511962,93	2156661,19	15,99	092°59'57"
38	511962,09	2156677,16	36,90	000°40'32"
39	511998,99	2156677,59	34,87	005°45'53"
40	512033,68	2156681,10	29,65	004°30'25"
41	512063,24	2156683,43	32,91	000°17'37"
42	512096,15	2156683,59	13,18	091°07'04"
43	512095,89	2156696,77	18,84	002°20'43"
44	512114,72	2156697,54	16,88	274°08'52"
45	512115,94	2156680,70	21,92	345°11'25"

46	512137,14	2156675,10	14,96	340°42'51"
47	512151,25	2156670,16	37,35	333°12'51"
48	512184,59	2156653,33	42,04	321°49'26"
19	512217,64	2156627,34	46,62	309°13'22"
50	512247,12	2156591,23	11,25	003°37'03"
51	512258,35	2156591,94	29,09	273°39'58"
52	512260,21	2156562,91	21,95	294°28'12"
53	512269,30	2156542,94	44,79	280°42'51"
54	512277,63	2156498,93	45,96	270°07'34"
55	512277,73	2156452,97	52,46	258°08'37"
56	512266,95	2156401,63	34,46	241°26'59"

27. Объект культурного наследия «Братская могила», Воронежская область, Панинский район, с. Большой Мартын

27.1. Графическое описание местоположения границ защитной зоны

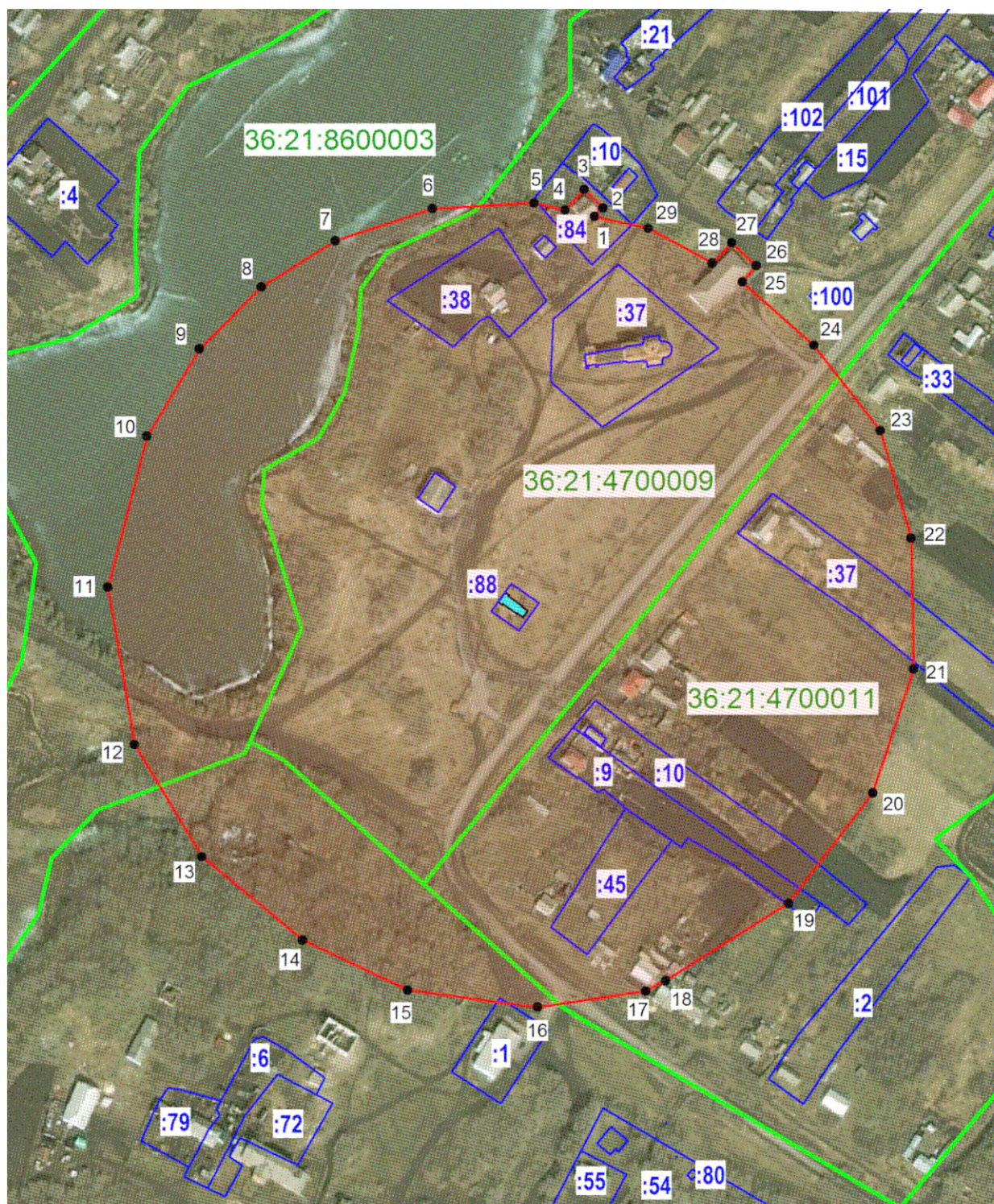

Условные обозначения:

- граница защитной зоны
- 1, 2 - характерная точка границ защитной зоны
- :3 - кадастровый номер земельного участка
- граница земельного участка, включенная в ЕГРН
- граница кадастрового квартала
- объект культурного наследия

27.2. Перечень координат характерных точек границ защитной зоны

Наименование поворотных точек	Координаты поворотных точек в МСК-36		Мера линий, м	Дирекционный угол
	X	Y		
1	484148,11	2148446,67	6,34	045°00'00"
2	484152,60	2148451,15	13,54	314°01'04"
3	484162,00	2148441,42	14,40	222°32'14"
4	484151,39	2148431,68	16,33	283°03'03"
5	484155,08	2148415,78	52,21	266°47'09"
6	484152,15	2148363,65	52,21	251°47'09"
7	484135,83	2148314,05	44,79	237°51'26"
8	484112,01	2148276,13	44,79	225°00'00"
9	484080,34	2148244,46	52,21	211°04'17"
10	484035,62	2148217,52	80,04	194°31'40"
11	483958,14	2148197,44	81,70	170°21'26"
12	483877,59	2148211,13	67,00	148°55'43"
13	483820,20	2148245,71	67,00	129°38'34"
14	483777,45	2148297,30	59,56	115°32'28"
15	483751,78	2148351,04	67,00	097°30'00"
16	483743,03	2148417,47	56,05	081°33'51"
17	483751,25	2148472,91	11,41	062°03'10"
18	483756,60	2148482,99	74,48	057°48'32"
19	483796,28	2148546,02	71,10	037°22'36"
20	483852,78	2148589,18	67,00	018°12'51"
21	483916,42	2148610,13	67,00	358°55'43"
22	483983,41	2148608,87	57,22	344°00'29"
23	484038,42	2148593,11	55,57	322°05'47"
24	484082,26	2148558,97	48,88	311°29'01"
25	484114,65	2148522,35	10,94	040°32'21"
26	484122,96	2148529,46	17,10	313°11'09"
27	484134,66	2148516,99	14,31	224°04'15"
28	484124,38	2148507,04	37,30	298°26'27"
29	484142,14	2148474,24	28,21	282°12'51"

28. Объект культурного наследия «Церковь Ильи Пророка», Воронежская область, Панинский район, с. Большой Мартын, ул. Советская, 22 «в»

28.1. Графическое описание местоположения границ защитной зоны

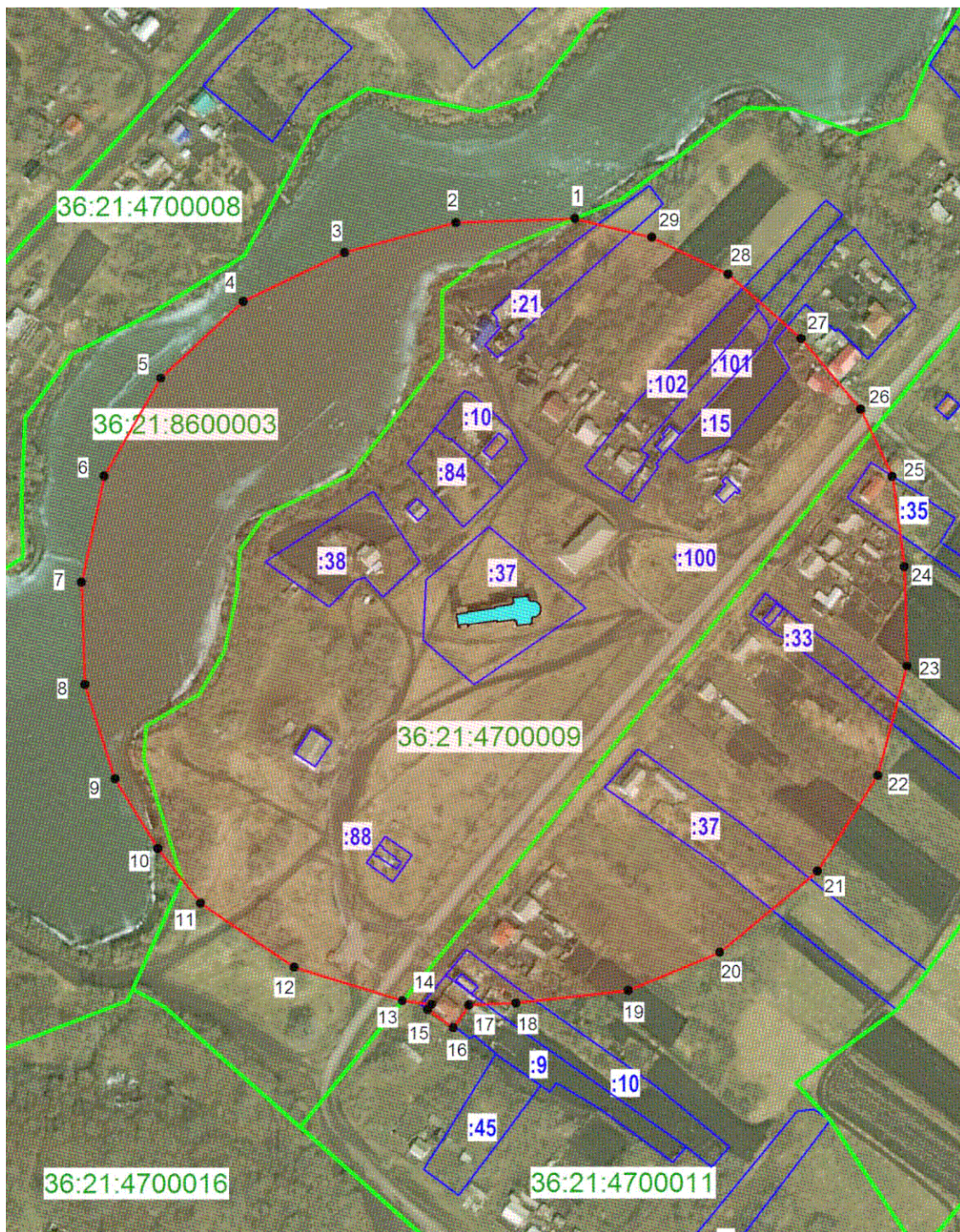

Условные обозначения:

- граница защитной зоны
- 1, 2 - характерная точка границ защитной зоны
- :3 - кадастровый номер земельного участка
- граница земельного участка, включенная в ЕГРН
- граница кадастрового квартала
- объект культурного наследия

28.2. Перечень координат характерных точек границ защитной зоны

Наименование поворотных точек	Координаты поворотных точек в МСК-36		Мера линий, м	Дирекционный угол
	X	Y		
1	484286,47	2148504,38	63,12	267°59'40"
2	484284,26	2148441,31	60,81	254°57'07"
3	484268,47	2148382,58	59,62	244°17'09"
4	484242,61	2148328,87	59,62	227°08'34"
5	484202,06	2148285,16	59,62	210°00'00"
6	484150,43	2148255,36	57,37	192°02'18"
7	484094,32	2148243,39	54,16	178°16'41"
8	484040,18	2148245,02	52,34	162°10'02"
9	483990,35	2148261,05	43,17	148°21'58"
10	483953,59	2148283,69	36,87	142°00'33"
11	483924,53	2148306,39	59,89	124°17'09"
12	483890,79	2148355,87	59,89	107°08'34"
13	483873,14	2148413,10	15,56	097°13'39"
14	483871,18	2148428,54	3,40	218°30'05"
15	483868,52	2148426,42	16,69	125°32'24"
16	483858,82	2148440,00	14,64	034°24'16"
17	483870,90	2148448,27	24,87	087°38'54"
18	483871,92	2148473,13	59,81	083°34'17"
19	483878,62	2148532,56	52,38	067°30'00"
20	483898,66	2148580,95	67,22	050°21'26"
21	483941,55	2148632,71	59,81	032°08'34"
22	483992,19	2148664,53	59,81	015°00'00"
23	484049,96	2148680,01	52,54	358°30'26"
24	484102,47	2148678,64	48,16	352°22'38"
25	484150,21	2148672,25	39,18	334°44'59"
26	484185,64	2148655,54	48,83	319°53'04"
27	484222,98	2148624,08	51,50	311°20'01"
28	484257,00	2148585,41	44,95	295°42'51"
29	484276,50	2148544,91	41,74	283°49'30"

29. Объект культурного наследия «Усадьба Капканщикова», Воронежская область, Панинский район, с. Большой Мартын, ул. Совхозная, 4, 5

29.1. Графическое описание местоположения границ защитной зоны



Условные обозначения:

- граница защитной зоны
- 1, 2 - характерная точка границ защитной зоны
- :3 - кадастровый номер земельного участка
- граница земельного участка, включенная в ЕГРН
- граница кадастрового квартала
- объект культурного наследия

29.2. Перечень координат характерных точек границ защитной зоны

Наименование поворотных точек	Координаты поворотных точек в МСК-36		Мера линий, м	Дирекционный угол
	X	Y		
1	483867,37	2148206,09	52,21	245°21'26"
2	483845,60	2148158,63	44,79	231°25'43"
3	483817,68	2148123,62	44,79	218°34'17"
4	483782,67	2148095,70	41,05	209°46'35"
5	483747,04	2148075,31	45,12	195°55'48"
6	483703,65	2148062,93	52,21	183°12'51"
7	483651,52	2148060,00	52,21	168°12'51"
8	483600,41	2148070,66	52,21	153°12'51"
9	483553,81	2148094,19	52,21	138°12'51"
10	483514,88	2148128,98	44,79	124°17'09"
11	483489,65	2148165,99	114,37	119°27'21"
12	483433,41	2148265,57	44,79	113°34'17"
13	483415,50	2148306,62	59,62	098°34'17"
14	483406,61	2148365,57	48,32	083°03'41"
15	483412,45	2148413,54	56,09	068°03'41"
16	483433,41	2148465,57	52,21	052°30'00"
17	483465,19	2148506,99	44,79	038°34'17"
18	483500,20	2148534,91	51,81	026°27'49"
19	483546,58	2148558,00	52,21	011°47'09"
20	483597,69	2148568,67	44,79	357°51'26"
21	483642,45	2148566,99	38,37	344°40'20"
22	483679,45	2148556,85	21,06	339°41'42"
23	483699,20	2148549,54	9,79	031°44'55"
24	483707,52	2148554,69	15,05	303°35'26"
25	483715,85	2148542,15	27,13	322°22'37"
26	483737,34	2148525,59	44,79	315°00'00"
27	483769,01	2148493,92	52,21	301°04'17"
28	483795,95	2148449,20	84,78	302°30'10"
29	483841,51	2148377,70	59,62	295°42'51"
30	483867,37	2148323,99	59,62	278°34'17"
31	483876,26	2148265,04	59,62	261°25'43"

30. Объект культурного наследия «Церковь Успения», Воронежская область, Панинский район, с. Красный Лиман 1-й, ул. Советская, 55

30.1. Графическое описание местоположения границ защитной зоны

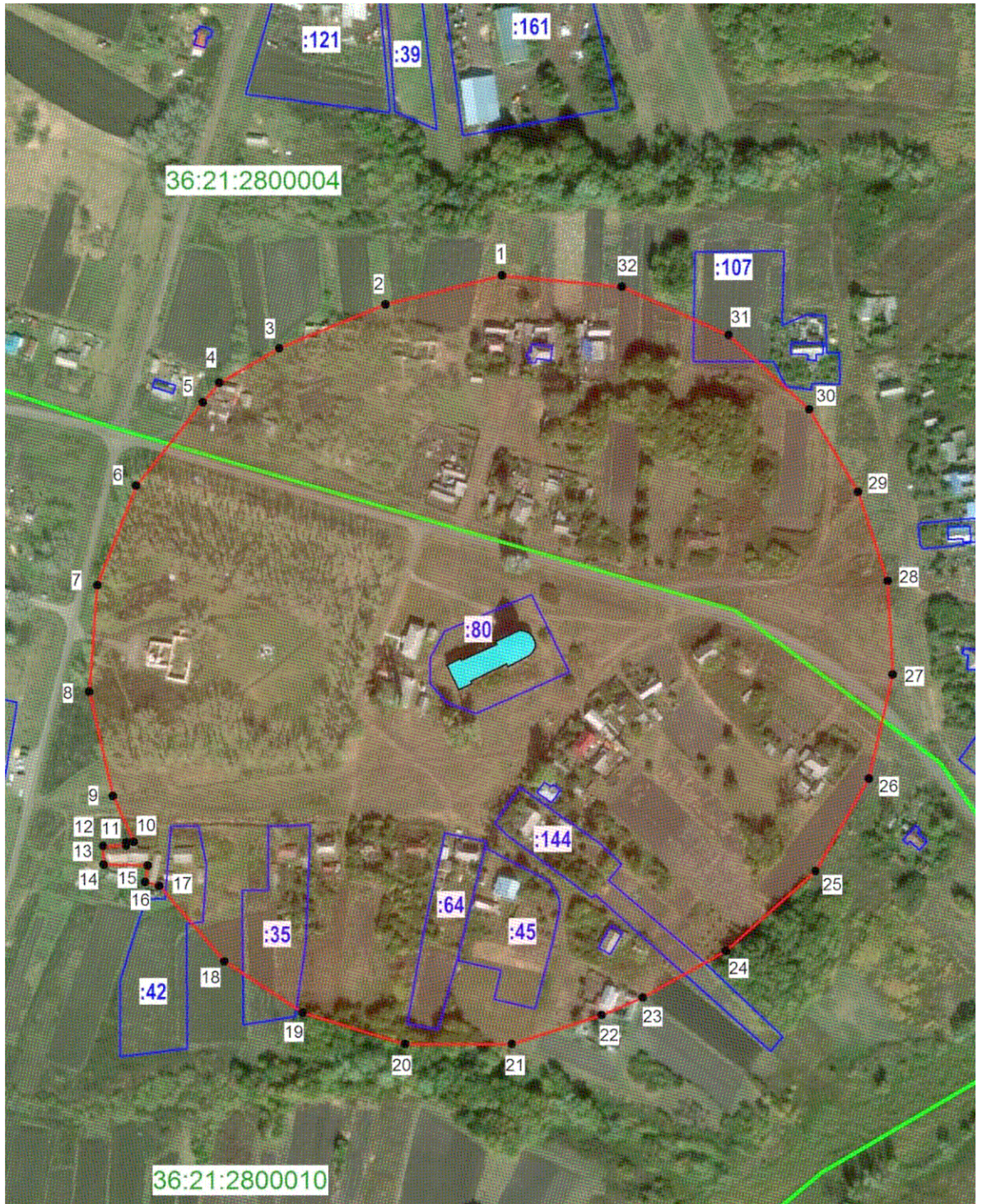

Условные обозначения:

- граница защитной зоны
- 1, 2 - характерная точка границ защитной зоны
- :3 - кадастровый номер земельного участка
- граница земельного участка, включенная в ЕГРН
- граница кадастрового квартала
- объект культурного наследия

30.2. Перечень координат характерных точек границ защитной зоны

Наименование поворотных точек	Координаты поворотных точек в МСК-36		Мера линий, м	Дирекционный угол
	X	Y		
1	499535,92	2136461,91	67,00	256°04'17"
2	499519,80	2136396,88	64,16	247°38'23"
3	499495,39	2136337,54	38,57	239°41'50"
4	499475,93	2136304,24	14,20	220°47'47"
5	499465,18	2136294,96	59,62	218°34'17"
6	499418,56	2136257,79	59,62	201°25'43"
7	499363,07	2136236,01	59,62	184°17'09"
8	499303,62	2136231,55	59,62	167°08'34"
9	499245,50	2136244,82	28,26	155°40'36"
10	499219,75	2136256,46	4,19	267°57'17"
11	499219,60	2136252,27	1,74	181°28'33"
12	499217,86	2136252,23	12,97	268°03'48"
13	499217,42	2136239,27	10,27	178°15'13"
14	499207,15	2136239,58	24,61	091°11'02"
15	499206,65	2136264,18	9,22	188°36'39"
16	499197,53	2136262,80	8,20	106°25'14"
17	499195,21	2136270,67	55,60	139°09'08"
18	499153,15	2136307,04	52,21	123°12'51"
19	499124,55	2136350,72	59,62	107°08'34"
20	499106,98	2136407,69	59,62	090°00'00"
21	499106,98	2136467,30	52,75	072°08'08"
22	499123,16	2136517,51	24,91	066°39'57"
23	499133,03	2136540,38	53,08	060°49'47"
24	499158,90	2136586,73	67,00	048°12'51"
25	499203,55	2136636,69	59,62	030°00'00"
26	499255,18	2136666,50	59,62	012°51'26"
27	499313,30	2136679,77	52,21	356°47'09"
28	499365,43	2136676,84	52,21	341°47'09"
29	499415,02	2136660,52	53,63	329°23'55"
30	499461,18	2136633,22	61,20	312°37'42"
31	499502,62	2136588,19	65,43	294°24'51"
32	499529,67	2136528,62	67,00	275°21'26"

31. Объект культурного наследия «Больница земская», Воронежская область, Панинский район, с. Красный Лиман

31.1. Графическое описание местоположения границ защитной зоны

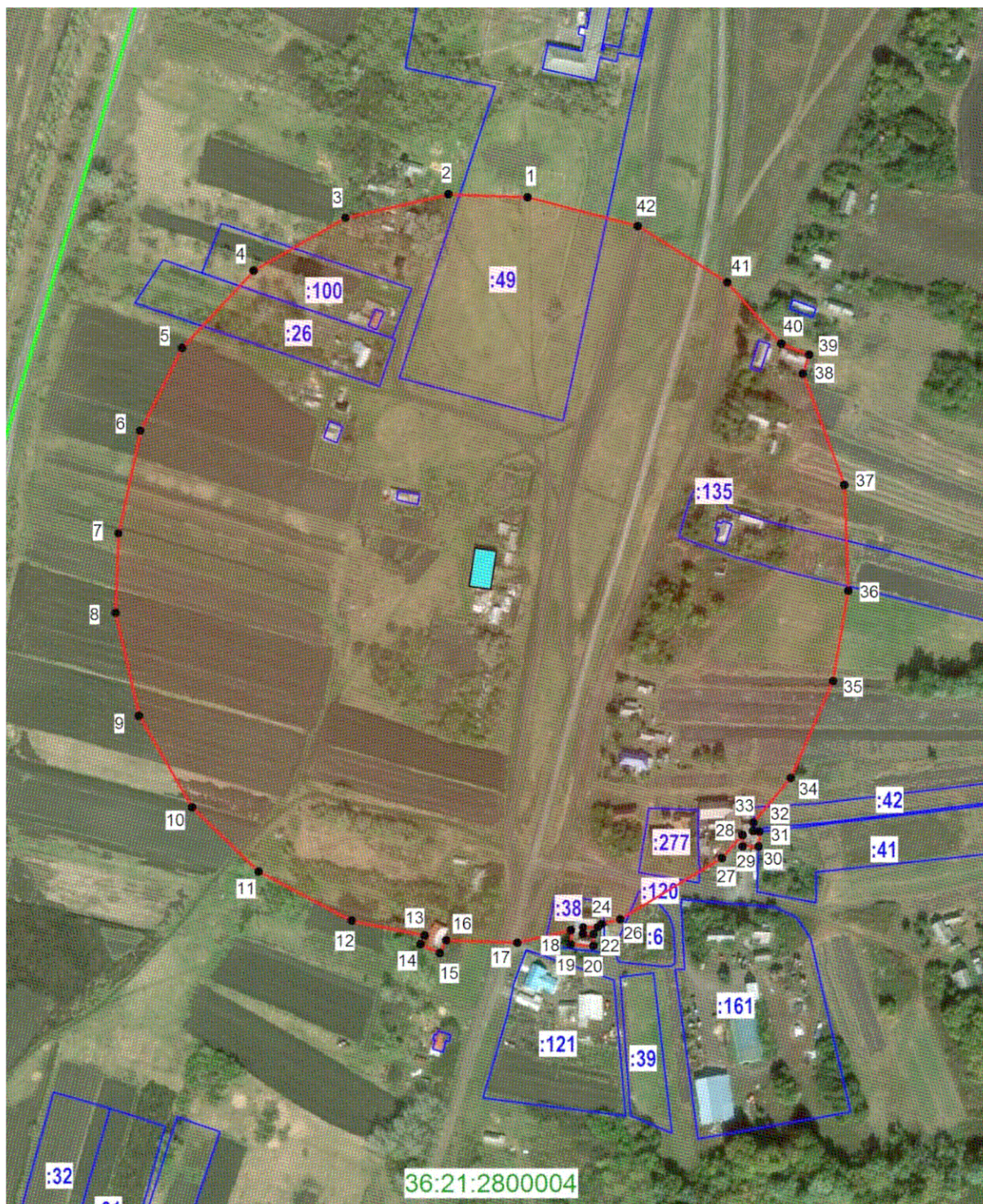

Условные обозначения:

- граница защитной зоны
- 1, 2 - характерная точка границ защитной зоны
- :3 - кадастровый номер земельного участка
- граница земельного участка, включенная в ЕГРН
- граница кадастрового квартала
- объект культурного наследия

31.2. Перечень координат характерных точек границ защитной зоны

Наименование поворотных точек	Координаты поворотных точек в МСК-36		Мера линий, м	Дирекционный угол
	X	Y		
1	500145,23	2136343,90	44,79	272°08'34"
2	500146,91	2136299,14	59,62	257°08'34"
3	500133,64	2136241,02	59,62	240°00'00"
4	500103,83	2136189,39	59,62	222°51'26"
5	500060,13	2136148,84	52,21	206°47'09"
6	500013,52	2136125,31	59,20	192°01'30"
7	499955,62	2136112,98	44,79	182°08'34"
8	499910,87	2136111,30	59,62	167°08'34"
9	499852,74	2136124,57	59,62	150°00'00"
10	499801,12	2136154,38	52,21	133°55'43"
11	499764,89	2136191,98	59,62	117°51'26"
12	499737,04	2136244,69	41,84	101°24'58"
13	499728,76	2136285,70	5,37	204°29'12"
14	499723,87	2136283,47	11,98	114°25'27"
15	499718,92	2136294,37	7,97	026°31'49"
16	499726,05	2136297,93	40,12	091°59'00"
17	499724,66	2136338,03	31,12	076°48'14"
18	499731,76	2136368,32	8,08	180°00'00"
19	499723,68	2136368,32	12,69	093°49'35"
20	499722,83	2136380,99	6,61	001°17'15"
21	499729,44	2136381,13	5,94	273°19'04"
22	499729,78	2136375,20	3,53	001°23'50"
23	499733,31	2136375,29	8,22	089°20'10"
24	499733,41	2136383,51	2,89	051°37'16"
25	499735,20	2136385,78	10,72	075°17'20"
26	499737,92	2136396,15	67,00	058°55'43"
27	499772,50	2136453,54	17,41	042°22'11"
28	499785,37	2136465,27	6,30	178°46'34"
29	499779,07	2136465,41	8,93	090°45'46"
30	499778,95	2136474,34	8,43	001°59'44"
31	499787,37	2136474,63	3,51	273°03'03"
32	499787,56	2136471,12	4,96	002°03'50"
33	499792,51	2136471,30	32,87	039°59'46"
34	499817,69	2136492,42	59,62	023°34'17"
35	499872,34	2136516,26	51,72	009°40'12"
36	499923,32	2136524,95	59,62	357°51'26"
37	499982,89	2136522,72	67,00	339°38'34"
38	500045,71	2136499,41	11,17	017°57'17"
39	500056,33	2136502,86	16,99	291°43'52"
40	500062,62	2136487,07	46,12	318°45'28"
41	500097,30	2136456,67	59,62	302°08'34"
42	500129,02	2136406,19	64,37	284°35'09"

32. Объект культурного наследия «Правление волостное», Воронежская область, Панинский район, село Красный Лиман

32.1. Графическое описание местоположения границ защитной зоны

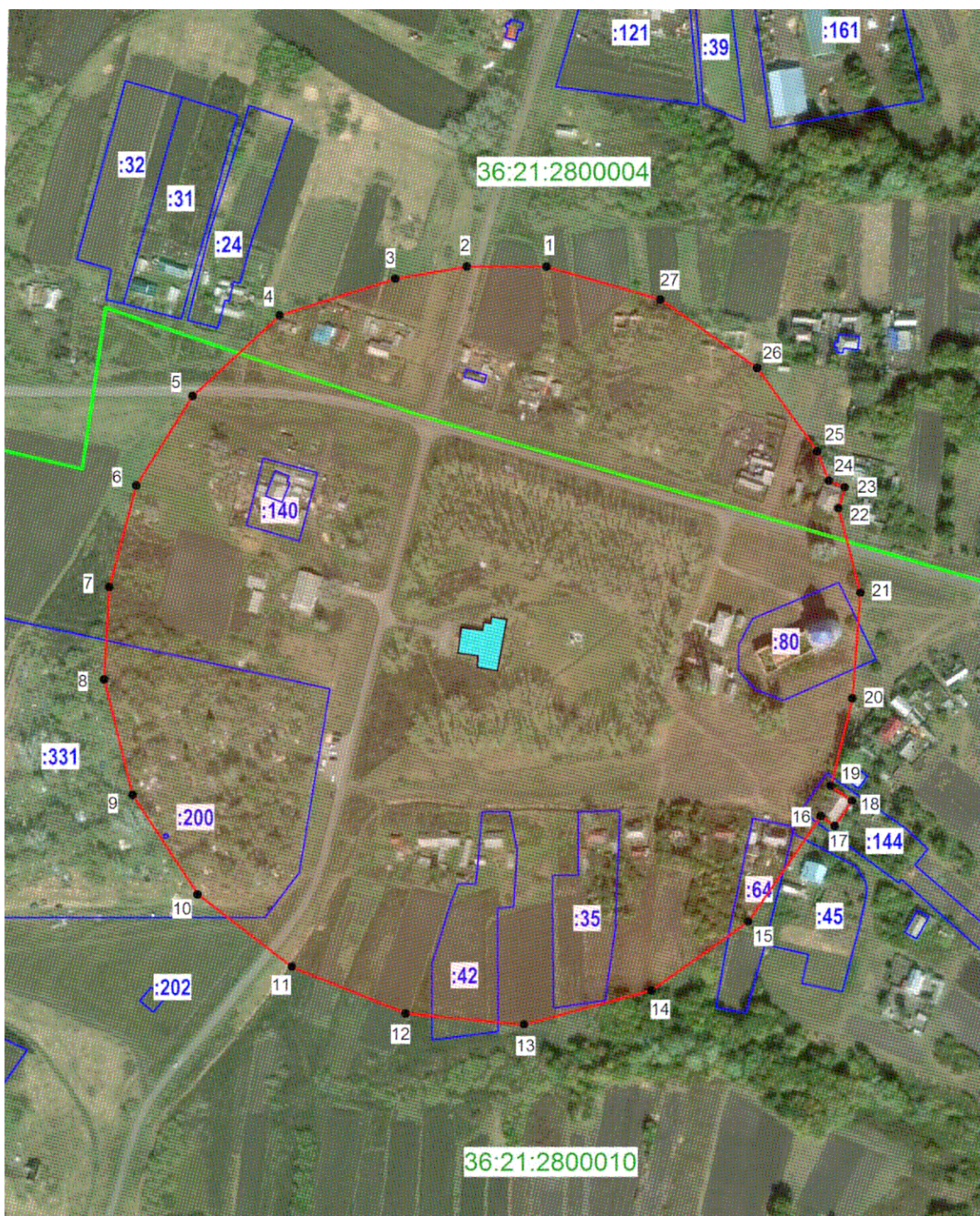

Условные обозначения:

- граница защитной зоны
- 1, 2 - характерная точка границ защитной зоны
- :3 - кадастровый номер земельного участка
- граница земельного участка, включенная в ЕГРН
- граница кадастрового квартала
- объект культурного наследия

32.2. Перечень координат характерных точек границ защитной зоны

Наименование поворотных точек	Координаты поворотных точек в МСК-36		Мера линий, м	Дирекционный угол
	X	Y		
1	499535,71	2136313,50	44,79	270°00'00"
2	499535,71	2136268,71	40,97	260°17'00"
3	499528,80	2136228,32	68,50	252°30'51"
4	499508,22	2136162,99	66,91	227°10'59"
5	499462,74	2136113,91	59,62	212°08'34"
6	499412,26	2136082,19	59,09	195°00'56"
7	499355,19	2136066,89	52,21	183°12'51"
8	499303,07	2136063,96	67,00	166°04'17"
9	499238,03	2136080,09	67,00	146°47'09"
10	499181,98	2136116,79	67,00	127°30'00"
11	499141,19	2136169,95	69,35	112°17'31"
12	499114,88	2136234,11	67,00	095°21'26"
13	499108,63	2136300,82	74,36	075°00'00"
14	499127,87	2136372,65	67,00	054°38'34"
15	499166,65	2136427,30	72,25	034°33'58"
16	499226,15	2136468,29	9,58	126°30'14"
17	499220,44	2136476,00	17,43	034°15'22"
18	499234,85	2136485,81	14,47	304°30'31"
19	499243,05	2136473,88	50,90	013°52'17"
20	499292,47	2136486,09	59,62	004°17'09"
21	499351,92	2136490,54	49,16	345°27'38"
22	499399,50	2136478,20	12,33	016°32'05"
23	499411,32	2136481,71	9,72	292°54'46"
24	499415,11	2136472,75	17,69	338°15'15"
25	499431,54	2136466,20	57,70	324°17'31"
26	499478,39	2136432,52	67,00	305°21'26"
27	499517,16	2136377,88	67,00	286°04'17"

33. Объект культурного наследия «Земская школа», Воронежская область, Панинский район, с. Красный Лиман

33.1. Графическое описание местоположения границ защитной зоны



Условные обозначения:

- граница защитной зоны
- 1, 2 - характерная точка границ защитной зоны
- :3 - кадастровый номер земельного участка
- граница земельного участка, включенная в ЕГРН
- граница кадастрового квартала
- объект культурного наследия

33.2. Перечень координат характерных точек границ защитной зоны

Наименование поворотных точек	Координаты поворотных точек в МСК-36		Мера линий, м	Дирекционный угол
	X	Y		
1	500475,34	2136380,25	44,00	261°31'30"
2	500468,86	2136336,74	45,57	248°42'06"
3	500452,30	2136294,28	52,21	234°38'34"
4	500422,09	2136251,70	59,62	218°34'17"
5	500375,48	2136214,52	60,38	211°40'46"
6	500324,10	2136182,82	52,21	204°38'34"
7	500276,64	2136161,05	52,21	189°38'34"
8	500225,17	2136152,30	59,62	173°34'17"
9	500165,93	2136158,97	59,62	156°25'43"
10	500111,28	2136182,82	59,62	139°17'09"
11	500066,10	2136221,70	26,82	131°19'26"
12	500048,39	2136241,84	35,30	114°35'45"
13	500033,69	2136273,94	42,90	106°57'46"
14	500021,18	2136314,98	52,90	100°03'24"
15	500011,94	2136367,06	67,00	084°38'34"
16	500018,19	2136433,77	59,62	066°25'43"
17	500042,04	2136488,42	52,21	050°21'26"
18	500075,35	2136528,62	52,21	035°21'26"
19	500117,93	2136558,83	52,21	020°21'26"
20	500166,88	2136577,00	63,97	011°30'56"
21	500229,56	2136589,77	59,62	004°17'09"
22	500289,01	2136594,22	59,62	347°08'34"
23	500347,13	2136580,95	59,62	330°00'00"
24	500398,76	2136551,15	59,62	312°51'26"
25	500439,31	2136507,44	67,00	294°38'34"
26	500467,25	2136446,54	66,78	276°57'43"

34. Объект культурного наследия «Земская школа», Воронежская область, Панинский район, с. Красный Лиман

34.1. Графическое описание местоположения границ защитной зоны



Условные обозначения:

- граница защитной зоны
- 1, 2 - характерная точка границ защитной зоны
- :3 - кадастровый номер земельного участка
- граница земельного участка, включенная в ЕГРН
- граница кадастрового квартала
- объект культурного наследия

34.2. Перечень координат характерных точек границ защитной зоны

Наименование поворотных точек	Координаты поворотных точек в МСК-36		Мера линий, м	Дирекционный угол
	X	Y		
1	501148,76	2137695,22	65,13	257°57'59"
2	501135,18	2137631,51	44,79	242°08'34"
3	501114,25	2137591,92	67,00	226°04'17"
4	501067,77	2137543,66	78,83	207°51'57"
5	500998,07	2137506,82	47,33	197°40'53"
6	500952,97	2137492,44	44,31	182°19'50"
7	500908,70	2137490,64	56,40	163°06'17"
8	500854,74	2137507,03	67,00	148°55'43"
9	500797,35	2137541,61	59,62	130°42'51"
10	500758,47	2137586,80	63,50	115°04'04"
11	500731,56	2137644,32	67,00	097°30'00"
12	500722,81	2137710,75	67,00	078°12'51"
13	500736,50	2137776,34	74,36	057°51'26"
14	500776,06	2137839,30	75,91	036°15'07"
15	500837,28	2137884,19	67,00	022°30'00"
16	500899,18	2137909,83	81,70	001°04'17"
17	500980,87	2137911,36	74,36	338°34'17"
18	501050,09	2137884,19	74,36	317°08'34"
19	501104,61	2137833,61	78,56	296°52'17"
20	501140,12	2137763,53	68,86	277°12'27"

**35. Объект культурного наследия «Здание 2-х классного училища»,
Воронежская область, Панинский район, с. Красный Лиман**

35.1. Графическое описание местоположения границ защитной зоны

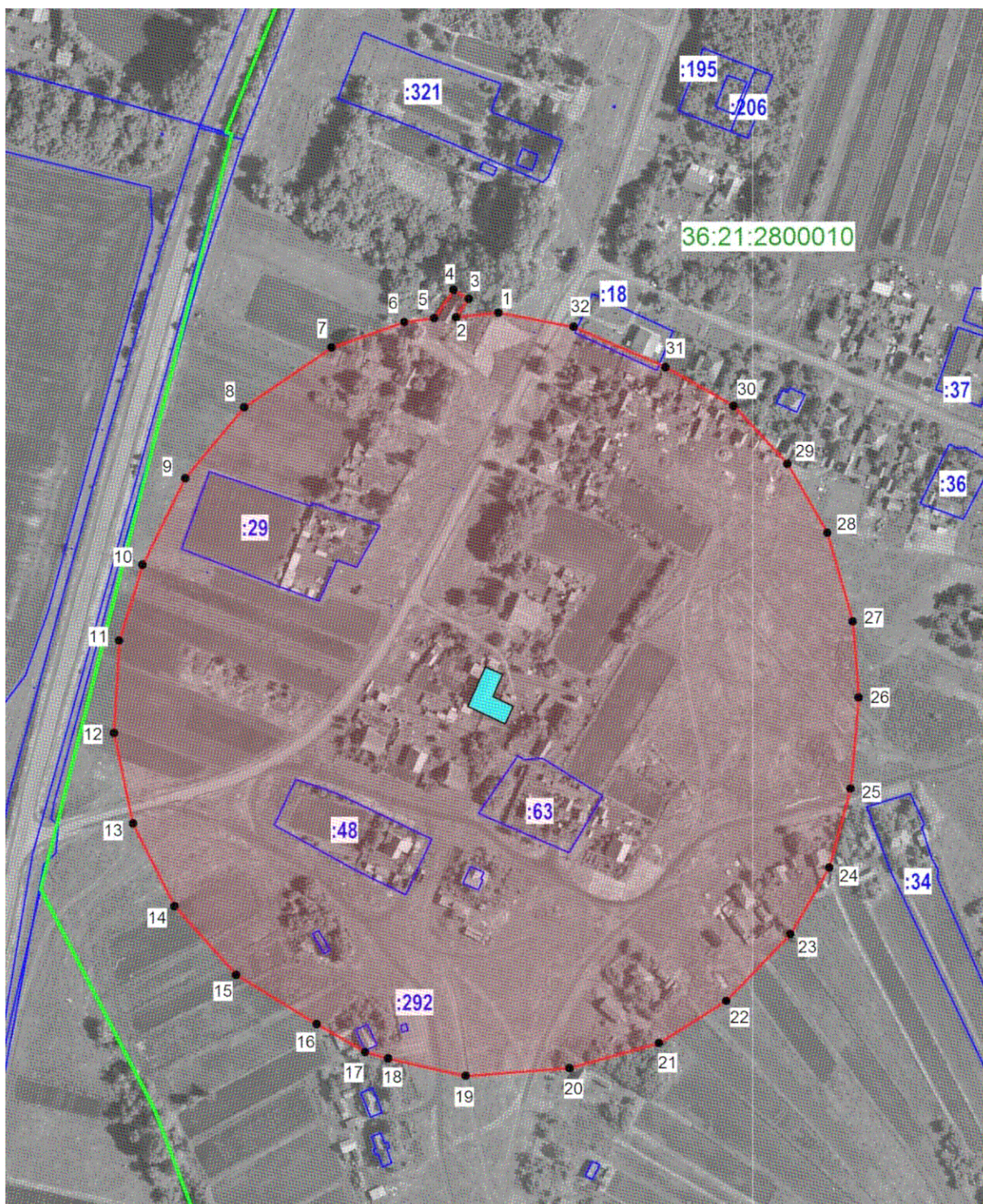

Условные обозначения:

- граница защитной зоны
- 1, 2 - характерная точка границ защитной зоны
- :3 - кадастровый номер земельного участка
- граница земельного участка, включенная в ЕГРН
- граница кадастрового квартала
- объект культурного наследия

35.2. Перечень координат характерных точек границ защитной зоны

Наименование поворотных точек	Координаты поворотных точек в МСК-36		Мера линий, м	Дирекционный угол
	X	Y		
1	498506,33	2135855,97	24,11	264°07'42"
2	498503,86	2135831,98	12,55	034°43'33"
3	498514,18	2135839,13	9,96	300°40'38"
4	498519,26	2135830,56	19,30	214°30'23"
5	498503,35	2135819,63	17,09	262°27'46"
6	498501,11	2135802,69	43,45	250°34'42"
7	498486,66	2135761,71	59,62	235°42'51"
8	498453,08	2135712,45	52,21	219°38'34"
9	498412,88	2135679,14	54,38	206°15'24"
10	498364,11	2135655,09	44,79	197°08'34"
11	498321,31	2135641,89	52,21	183°12'51"
12	498269,18	2135638,96	52,21	168°12'51"
13	498218,07	2135649,62	52,21	153°12'51"
14	498171,47	2135673,15	52,21	138°12'51"
15	498132,54	2135707,94	53,04	121°20'52"
16	498104,94	2135753,24	31,58	120°01'48"
17	498089,14	2135780,59	13,50	105°34'40"
18	498085,51	2135793,59	44,79	102°51'26"
19	498075,54	2135837,26	58,94	085°41'46"
20	498079,97	2135896,03	52,34	074°20'33"
21	498094,09	2135946,43	44,79	057°51'26"
22	498117,92	2135984,35	52,21	043°55'43"
23	498155,52	2136020,57	43,51	030°10'30"
24	498193,14	2136042,44	46,23	015°06'20"
25	498237,77	2136054,49	51,67	005°06'44"
26	498289,23	2136059,09	42,96	355°40'12"
27	498332,07	2136055,85	52,21	343°55'43"
28	498382,24	2136041,39	44,79	330°00'00"
29	498421,03	2136019,00	44,79	317°08'34"
30	498453,86	2135988,54	44,11	299°34'10"
31	498475,63	2135950,17	56,60	293°41'53"
32	498498,37	2135898,35	43,12	280°38'02"

36. Объект культурного наследия «Церковь Андреевская», Воронежская область, Панинский район, село Михайловка 1-я, ул. Дорожная, д. 10

36.1. Графическое описание местоположения границ защитной зоны

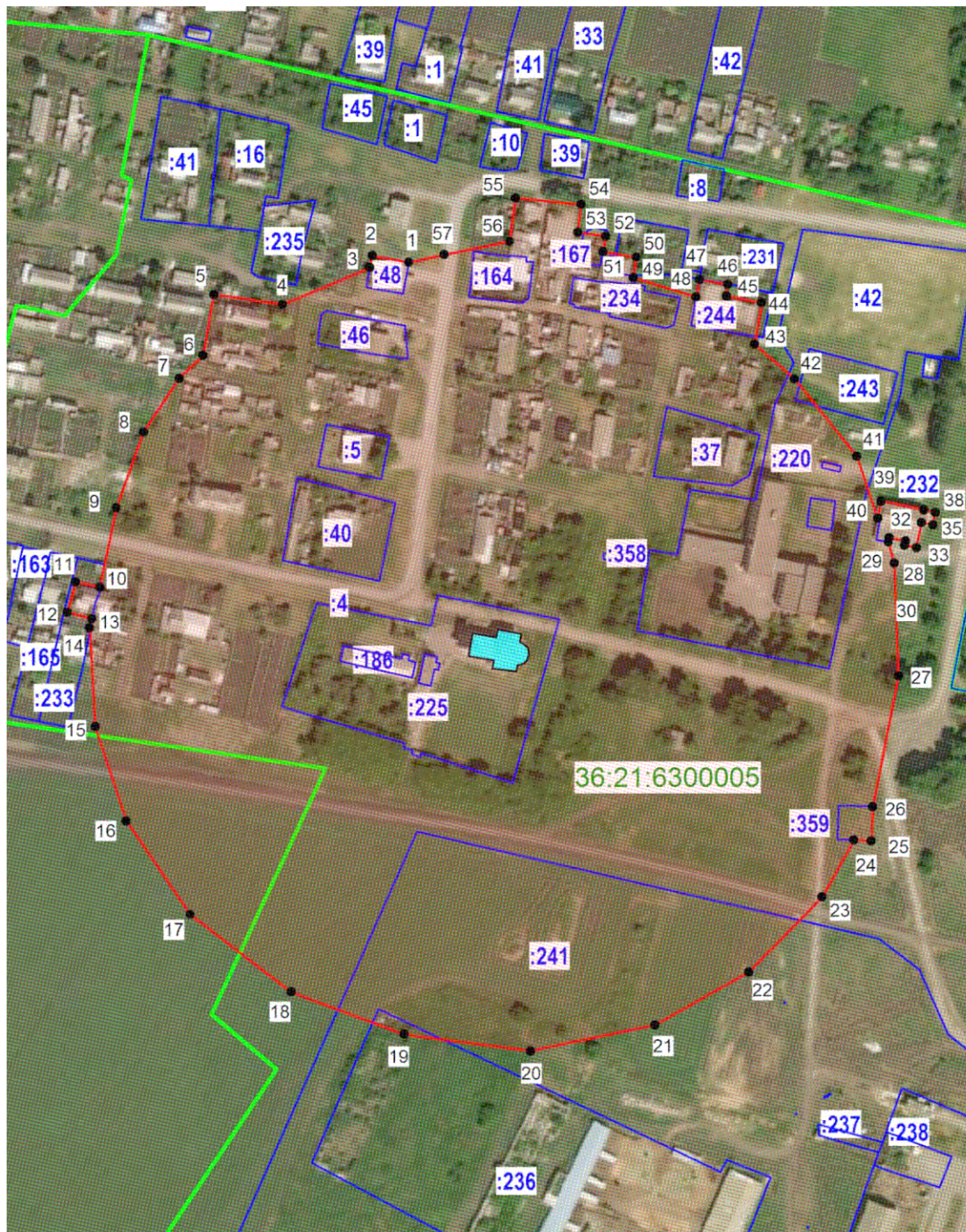

Условные обозначения:

- граница защитной зоны
- 1, 2 - характерная точка границ защитной зоны
- :3 - кадастровый номер земельного участка
- граница земельного участка, включенная в ЕГРН
- граница кадастрового квартала
- объект культурного наследия

36.2. Перечень координат характерных точек границ защитной зоны

Наименование поворотных точек	Координаты поворотных точек в МСК-36		Мера линий, м	Дирекционный угол
	X	Y		
1	510747,65	2173464,00	19,60	280°20'48"
2	510751,17	2173444,72	6,40	190°21'03"
3	510744,88	2173443,57	49,88	247°06'55"
4	510725,48	2173397,61	36,51	278°17'15"
5	510730,74	2173361,49	32,46	190°10'07"
6	510698,79	2173355,76	17,54	225°43'31"
7	510686,54	2173343,20	33,97	213°41'24"
8	510658,28	2173324,35	42,37	199°39'38"
9	510618,38	2173310,10	42,69	191°31'59"
10	510576,56	2173301,57	13,18	282°38'48"
11	510579,45	2173288,70	16,64	195°02'00"
12	510563,37	2173284,39	13,32	105°06'55"
13	510559,90	2173297,24	4,82	193°27'21"
14	510555,21	2173296,12	52,21	176°47'09"
15	510503,09	2173299,05	52,21	161°47'09"
16	510453,49	2173315,37	59,62	145°42'51"
17	510404,23	2173348,95	67,00	127°30'00"
18	510363,45	2173402,11	63,60	110°34'31"
19	510341,10	2173461,65	67,00	097°30'00"
20	510332,35	2173528,08	67,00	078°12'51"
21	510346,04	2173593,67	56,63	060°25'59"
22	510373,98	2173642,92	55,21	044°21'41"
23	510413,45	2173681,52	34,35	029°18'06"
24	510443,40	2173698,33	9,18	092°17'31"
25	510443,03	2173707,50	18,00	002°17'31"
26	510461,02	2173708,22	70,08	011°11'04"
27	510529,77	2173721,81	59,62	357°51'26"
28	510589,34	2173719,58	11,47	343°55'43"
29	510600,36	2173716,41	2,33	010°52'34"
30	510602,65	2173716,85	8,68	101°01'31"
31	510600,99	2173725,37	2,33	190°52'34"
32	510598,70	2173724,93	6,45	100°59'47"
33	510597,47	2173731,26	13,36	011°00'25"
34	510610,58	2173733,81	6,10	100°57'36"
35	510609,42	2173739,80	6,69	011°01'28"
36	510615,99	2173741,08	6,10	281°03'08"
37	510617,16	2173735,09	0,30	011°41'22"
38	510617,45	2173735,15	22,96	281°01'16"
39	510621,84	2173712,61	9,21	191°01'02"
40	510612,80	2173710,85	34,60	341°32'11"
41	510645,61	2173699,89	52,22	321°07'26"
42	510686,27	2173667,12	27,85	310°47'19"
43	510704,46	2173646,04	22,22	009°54'59"
44	510726,35	2173649,86	19,03	281°07'45"
45	510730,02	2173631,19	6,05	007°19'04"

46	510736,02	2173631,96	15,29	279°51'52"
47	510738,64	2173616,89	9,38	190°12'59"
48	510729,41	2173615,23	34,49	287°18'35"
49	510739,67	2173582,29	10,79	007°32'22"
50	510750,37	2173583,71	17,72	279°18'32"
51	510753,23	2173566,22	8,36	010°46'38"
52	510761,45	2173567,78	14,93	277°28'05"
53	510763,39	2173552,98	14,80	006°56'18"
54	510778,08	2173554,77	34,76	275°46'28"
55	510781,57	2173520,18	23,02	187°46'12"
56	510758,76	2173517,07	35,12	258°25'29"
57	510751,71	2173482,67	19,10	257°43'05"

37. Объект культурного наследия «Церковь Покрова», Воронежская область, Панинский район, с. Пады, улица Гудовка, дом 82

37.1. Графическое описание местоположения границ защитной зоны



Условные обозначения:

- граница защитной зоны
- 1, 2 - характерная точка границ защитной зоны
- :3 - кадастровый номер земельного участка
- граница земельного участка, включенная в ЕГРН
- граница кадастрового квартала
- объект культурного наследия

37.2. Перечень координат характерных точек границ защитной зоны

Наименование поворотных точек	Координаты поворотных точек в МСК-36		Мера линий, м	Дирекционный угол
	X	Y		
1	513181,93	2179253,63	82,30	260°31'35"
2	513168,39	2179172,46	73,31	245°12'26"
3	513137,64	2179105,91	82,30	229°31'18"
4	513084,22	2179043,31	74,88	211°26'07"
5	513020,33	2179004,26	82,30	193°20'57"
6	512940,26	2178985,25	64,42	176°18'21"
7	512875,98	2178989,40	36,15	163°06'36"
8	512841,38	2178999,91	5,86	249°52'43"
9	512839,37	2178994,41	8,11	161°07'52"
10	512831,69	2178997,03	6,39	071°50'26"
11	512833,68	2179003,10	22,98	162°54'04"
12	512811,72	2179009,86	59,98	147°42'12"
13	512761,01	2179041,91	59,98	133°55'24"
14	512719,41	2179085,11	59,98	120°08'37"
15	512689,29	2179136,98	67,44	105°30'09"
16	512671,26	2179201,96	74,88	089°08'20"
17	512672,39	2179276,83	66,59	076°46'44"
18	512687,62	2179341,65	74,88	061°34'44"
19	512723,25	2179407,51	67,44	045°12'55"
20	512770,76	2179455,37	67,44	029°42'47"
21	512829,33	2179488,79	67,44	014°12'38"
22	512894,70	2179505,35	67,44	358°42'29"
23	512962,12	2179503,83	67,44	343°12'21"
24	513026,68	2179484,34	69,50	330°09'34"
25	513086,96	2179449,76	67,44	313°55'24"
26	513133,74	2179401,19	74,88	297°33'35"
27	513168,39	2179334,81	82,30	279°28'25"

38. Объект культурного наследия «Братская могила № 235», Воронежская область, Панинский район, с. Перелешино

38.1. Графическое описание местоположения границ защитной зоны



Условные обозначения:

- граница защитной зоны
- 1, 2 - характерная точка границ защитной зоны
- :3 - кадастровый номер земельного участка
- граница земельного участка, включенная в ЕГРН
- граница кадастрового квартала
- объект культурного наследия

38.2. Перечень координат характерных точек границ защитной зоны

Наименование поворотных точек	Координаты поворотных точек в МСК-36		Мера линий, м	Дирекционный угол
	X	Y		
1	522506,39	2157319,15	64,54	252°08'38"
2	522486,60	2157257,72	62,09	233°55'47"
3	522450,04	2157207,54	52,21	217°30'00"
4	522408,62	2157175,75	8,89	200°55'58"
5	522400,32	2157172,58	9,05	259°08'28"
6	522398,62	2157163,70	15,44	173°05'58"
7	522383,29	2157165,55	32,31	200°59'35"
8	522353,12	2157153,97	66,28	189°43'35"
9	522287,80	2157142,78	67,13	169°45'27"
10	522221,74	2157154,71	52,31	153°59'18"
11	522174,73	2157177,65	59,73	136°28'00"
12	522131,43	2157218,79	52,31	121°50'44"
13	522103,83	2157263,23	52,31	105°17'51"
14	522090,03	2157313,68	52,21	091°04'17"
15	522089,06	2157365,88	37,86	083°00'00"
16	522093,67	2157403,46	13,68	071°05'44"
17	522098,10	2157416,40	54,20	058°38'28"
18	522126,31	2157462,68	27,57	044°55'10"
19	522145,83	2157482,14	12,32	097°26'29"
20	522144,23	2157494,35	15,67	006°56'39"
21	522159,78	2157496,25	19,86	041°10'39"
22	522174,73	2157509,33	47,36	034°12'44"
23	522213,90	2157535,95	59,62	019°17'09"
24	522270,17	2157555,64	44,79	004°17'09"
25	522314,83	2157558,99	59,62	349°17'09"
26	522373,41	2157547,91	31,27	337°08'31"
27	522402,22	2157535,76	21,12	327°23'39"
28	522420,01	2157524,38	39,84	319°59'15"
29	522450,53	2157498,76	9,08	359°31'42"
30	522459,61	2157498,69	11,59	270°44'21"
31	522459,76	2157487,10	24,17	307°15'57"
32	522474,39	2157467,87	14,07	001°12'04"
33	522488,46	2157468,16	14,32	273°57'02"
34	522489,44	2157453,87	6,68	183°23'11"
35	522482,77	2157453,48	38,72	293°54'38"
36	522498,46	2157418,08	47,57	280°46'52"
37	522507,36	2157371,35	52,21	268°55'43"

39. Объект культурного наследия «Братская могила № 314», Воронежская область, Панинский район, с. Чернавка

39.1. Графическое описание местоположения границ защитной зоны



Условные обозначения:

- граница защитной зоны
- 1, 2 - характерная точка границ защитной зоны
- :3 - кадастровый номер земельного участка
- граница земельного участка, включенная в ЕГРН
- граница кадастрового квартала
- объект культурного наследия

39.2. Перечень координат характерных точек границ защитной зоны

Наименование поворотных точек	Координаты поворотных точек в МСК-36		Мера линий, м	Дирекционный угол
	X	Y		
1	517191,21	2174332,33	59,62	244°17'09"
2	517165,35	2174278,62	59,62	227°08'34"
3	517124,80	2174234,91	65,15	207°01'04"
4	517066,76	2174205,32	60,79	193°13'03"
5	517007,58	2174191,42	53,34	173°43'04"
6	516954,56	2174197,26	67,00	159°38'34"
7	516891,74	2174220,56	52,21	142°30'00"
8	516850,32	2174252,35	59,62	126°25'43"
9	516814,92	2174300,32	52,21	110°21'26"
10	516796,75	2174349,27	72,49	091°46'06"
11	516794,52	2174421,72	52,21	076°04'17"
12	516807,09	2174472,40	59,62	060°00'00"
13	516836,89	2174524,03	77,07	040°19'08"
14	516895,66	2174573,90	64,28	019°57'43"
15	516956,08	2174595,84	59,62	002°08'34"
16	517015,65	2174598,07	53,65	346°34'30"
17	517067,84	2174585,62	52,21	333°12'51"
18	517114,44	2174562,09	59,62	317°08'34"
19	517158,15	2174521,54	74,36	297°51'26"
20	517192,89	2174455,79	57,47	277°03'44"
21	517199,96	2174398,76	67,00	262°30'00"