



УПРАВЛЕНИЕ ГОСУДАРСТВЕННОГО РЕГУЛИРОВАНИЯ ТАРИФОВ
БРЯНСКОЙ ОБЛАСТИ

ПРИКАЗ

от 19 декабря 2025 года

г. Брянск

№ 45-2/52-т

О тарифах на тепловую энергию (мощность), поставляемую потребителям Брянского территориального участка Московской дирекции по тепловодоснабжению структурного подразделения Центральной дирекции по тепловодоснабжению филиала ОАО «РЖД» от котельной, расположенной по адресу: Брянская область, г. Брянск, переулок Загородный, строение 9, на 2026-2028 гг.

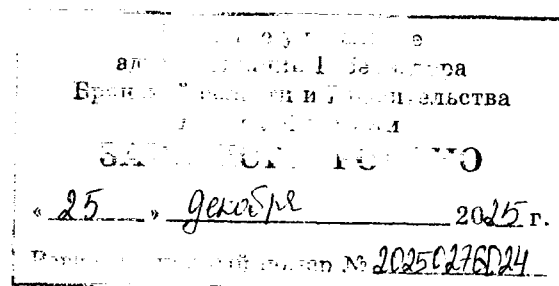

В соответствии с Федеральным законом от 27 июля 2010 года № 190-ФЗ «О теплоснабжении», постановлением Правительства Российской Федерации от 22 октября 2012 года № 1075 «О ценообразовании в сфере теплоснабжения», приказом Федеральной службы по тарифам от 7 июня 2013 года № 163 «Об утверждении Регламента открытия дел об установлении регулируемых цен (тарифов) и отмене регулирования тарифов в сфере теплоснабжения», приказом Федеральной службы по тарифам от 13 июня 2013 года № 760-э «Об утверждении Методических указаний по расчету регулируемых цен (тарифов) в сфере теплоснабжения», Положением об управлении государственного регулирования тарифов Брянской области, утвержденным указом Губернатора Брянской области от 28 января 2013 года № 45, на основании протокола правления управления государственного регулирования тарифов Брянской области от 19 декабря 2025 года № 45-2, -
ПРИКАЗЫВАЮ:

1. Определить долгосрочные параметры регулирования деятельности Брянского территориального участка Московской дирекции по тепловодоснабжению структурного подразделения Центральной дирекции по тепловодоснабжению филиала ОАО «РЖД» от котельной, расположенной по адресу: Брянская область, г. Брянск, переулок Загородный, строение 9, на долгосрочный период регулирования на 2026 – 2028 гг. для формирования тарифов на тепловую энергию (мощность) с использованием метода индексации установленных тарифов согласно приложению 1.

2. Установить одноставочные тарифы на тепловую энергию (мощность), поставляемую потребителям Брянского территориального участка Московской дирекции по тепловодоснабжению структурного подразделения Центральной дирекции по тепловодоснабжению филиала ОАО «РЖД» от котельной, расположенной по адресу: Брянская область, г. Брянск, переулок Загородный, строение 9, согласно приложению 2.

3. Тарифы, установленные в пункте 2, действуют с 1 января 2026 года по 31 декабря 2028 года с календарной разбивкой согласно приложению 2.

4. Настоящий приказ вступает в силу с 1 января 2026 года и подлежит официальному опубликованию.

Начальник управления



О.В. Корсикова

Приложение 1

к приказу управления государственного регулирования тарифов Брянской области от 19 декабря 2025 года № 45-2/52-т

Долгосрочные параметры регулирования, устанавливаемые на долгосрочный период регулирования для формирования тарифов с использованием метода индексации установленных тарифов по тарифам на тепловую энергию (мощность), поставляемую потребителям Брянским территориальным участком Московской дирекции по тепловодоснабжению структурного подразделения Центральной дирекции по тепловодоснабжению филиала ОАО «РЖД» от котельной, расположенной по адресу:
Брянская область, г. Брянск, переулок Загородный, строение 9 на период с 1 января 2026 года по 31 декабря 2028 года

Год	Базовый уровень операционных расходов	Индекс эффективности операционных расходов	Нормативный уровень прибыли	Уровень надежности теплоснабжения	Показатели энергосбережения энергетической эффективности	Реализация программ в области энергосбережения и повышения энергетической эффективности	Динамика изменения расходов на топливо
	тыс. руб.	%	%				
2026	6 265,27	1,0	0	-	-	-	-
2027	-	1,0	0	-	-	-	-
2028	-	1,0	0	-	-	-	-

Приложение 2

к приказу управления государственного
регулирования тарифов Брянской области
от 19 декабря 2025 года № 45-2/52-т

Тарифы на тепловую энергию (мощность), поставляемую потребителям
Брянским территориальным участком Московской дирекции по
тепловодоснабжению структурного подразделения Центральной дирекции по
тепловодоснабжению филиала ОАО «РЖД»
от котельной, расположенной по адресу:
Брянская область, г. Брянск, переулок Загородный, строение 9
с календарной разбивкой с 1 января 2026 года по 31 декабря 2028 года

№ п/п	Наименование регулируемой организации	Вид тарифа	Год	Вола
		Для потребителей, в случае отсутствия дифференциации тарифов по схеме подключения		
1	Брянский территориальный участок Московской дирекции по тепловодоснабжению структурного подразделения Центральной дирекции по тепловодоснабжению филиала ОАО «РЖД» от котельной, расположенной по адресу: Брянская область, г. Брянск, переулок Загородный, строение 9	одноставочный руб./Гкал	с 01.01.2026 по 30.09.2026	2 864,07
			с 01.10.2026 по 31.12.2026	3 241,84
			с 01.01.2027 по 30.06.2027	3 241,84
			с 01.07.2027 по 31.12.2027	3 241,84
			с 01.01.2028 по 30.06.2028	3 241,84
			с 01.07.2028 по 31.12.2028	3 611,68
		Население (тарифы указываются с учетом НДС)*		
2	Брянский территориальный участок Московской дирекции по тепловодоснабжению структурного подразделения Центральной дирекции по тепловодоснабжению филиала ОАО «РЖД» от котельной, расположенной по адресу: Брянская область, г. Брянск, переулок Загородный, строение 9	одноставочный руб./Гкал	с 01.01.2026 по 30.09.2026	3 494,17
			с 01.10.2026 по 31.12.2026	3 955,04
			с 01.01.2027 по 30.06.2027	3 955,04
			с 01.07.2027 по 31.12.2027	3 955,04
			с 01.01.2028 по 30.06.2028	3 955,04
			с 01.07.2028 по 31.12.2028	4 406,25

* Выделяется в целях реализации пункта 6 статьи 168 Налогового кодекса Российской Федерации (часть вторая).