

ПРАВИТЕЛЬСТВО СТАВРОПОЛЬСКОГО КРАЯ

ПОСТАНОВЛЕНИЕ

г. Ставрополь

29 декабря 2025 г.

№ 718-п

О внесении изменений в краевую программу «Программа модернизации первичного звена здравоохранения в Ставропольском крае», утвержденную постановлением Правительства Ставропольского края от 14 декабря 2020 г. № 671-п

Правительство Ставропольского края

ПОСТАНОВЛЯЕТ:

1. Утвердить прилагаемые изменения, которые вносятся в краевую программу «Программа модернизации первичного звена здравоохранения в Ставропольском крае», утвержденную постановлением Правительства Ставропольского края от 14 декабря 2020 г. № 671-п «Об утверждении краевой программы «Программа модернизации первичного звена здравоохранения в Ставропольском крае» (с изменениями, внесенными постановлениями Правительства Ставропольского края от 30 июля 2021 г. № 374-п, от 10 ноября 2021 г. № 574-п, от 24 декабря 2021 г. № 687-п, от 20 сентября 2022 г. № 540-п, от 16 ноября 2022 г. № 670-п, от 06 декабря 2022 г. № 720-п, от 12 мая 2023 г. № 287-п, от 07 июня 2023 г. № 356-п, от 03 октября 2023 г. № 592-п, от 06 ноября 2023 г. № 647-п, от 26 декабря 2023 г. № 811-п, от 14 марта 2024 г. № 126-п, от 21 августа 2024 г. № 470-п, от 18 декабря 2024 г. № 736-п, от 28 декабря 2024 г. № 789-п, от 12 марта 2025 г. № 124-п и от 23 июля 2025 г. № 396-п).

2. Контроль за выполнением настоящего постановления возложить на заместителя председателя Правительства Ставропольского края Антоненко А.Д. и заместителя председателя Правительства Ставропольского края – министра финансов Ставропольского края Калининко Л.А.

3. Настоящее постановление вступает в силу с 01 января 2026 года.

Исполняющий обязанности
Губернатора Ставропольского края
первый заместитель председателя
Правительства Ставропольского края

А.Г.Хлопянов

УТВЕРЖДЕНЫ
постановлением Правительства
Ставропольского края

от 29 декабря 2025 г. № 718-п

ИЗМЕНЕНИЯ,

которые вносятся в краевую программу «Программа модернизации первичного звена здравоохранения в Ставропольском крае»

1. В паспорте Программы:

1.1. В позиции «Сроки реализации Программы» слова «2025 годы» заменить словами «2030 годы».

1.2. Абзац первый позиции «Цели Программы» изложить в следующей редакции:

«цель 1 – «Обеспечение доступности и качества первичной медико-санитарной помощи и медицинской помощи, оказываемой населению Ставропольского края»;».

1.3. Позицию «Задачи Программы» изложить в следующей редакции:

«Задачи Программы задача 1 – «Организация оказания медицинской помощи населению Ставропольского края с приближением к месту жительства, месту обучения или работы исходя из потребностей всех групп населения Ставропольского края с учетом трехуровневой системы оказания медицинской помощи в сельских поселениях, рабочих поселках, поселках городского типа и городах с численностью населения до 100 тыс. человек»;
задача 2 – «Обеспечение транспортной доступности медицинских организаций для всех групп населения Ставропольского края, в том числе инвалидов и других групп населения Ставропольского края с ограниченными возможностями здоровья в сельских поселениях, рабочих поселках, поселках городского типа и городах с численностью населения до 100 тыс. человек»;
задача 3 – «Оснащение медицинских организаций, на базе которых оказывается первичная медико-санитарная помощь, а также центральных районных и районных больниц оборудованием для оказания медицинской помощи с учетом особых потребностей инвалидов и других групп населения Ставропольского края с ограниченными

возможностями здоровья в сельских поселениях, рабочих поселках, поселках городского типа и городах с численностью населения до 100 тыс. человек»;

задача 4 – «Устранение дефицита кадров в первичном звене здравоохранения и повышение уровня их квалификации, в том числе в целях обеспечения возможности выбора медицинской организации и врача»;

задача 5 – «Обеспечение потребности населения Ставропольского края в дорогостоящих диагностических исследованиях, проводимых в амбулаторных условиях, и выделение их из подушевого норматива финансирования оказания первичной медико-санитарной помощи»;

задача 6 – «Создание механизма мотивации руководителей и медицинских работников медицинских организаций первичного звена здравоохранения с учетом степени соответствия медицинской организации статусу медицинской организации, внедряющей новую модель оказания гражданам первичной медико-санитарной помощи»;

задача 7 – «Разработка и утверждение территориальных программ государственных гарантий бесплатного оказания гражданам медицинской помощи на территории Ставропольского края с учетом результатов реализации мероприятий Программы»;

задача 8 – «Реализация мероприятий пилотного проекта по вовлечению медицинских организаций частной системы здравоохранения в Ставропольском крае в оказание медико-социальных услуг лицам в возрасте 65 лет и старше»;

задача 9 – «Профилактика осложнений сердечно-сосудистых заболеваний у пациентов высокого риска путем обеспечения лекарственными препаратами граждан, которые перенесли острое нарушение мозгового кровообращения, инфаркт миокарда и другие острые сердечно-сосудистые заболевания или операции на сосудах и которые получают медицинскую помощь в амбулаторных условиях».

1.4 Позицию «Объемы и источники финансового обеспечения Программы» изложить в следующей редакции:

«Объемы и источники
финансового обеспечения
Программы

консолидированный бюджет Ставропольского края 16 244 436,2 тыс. рублей, в том числе по источникам финансового обеспечения:
федеральный бюджет – 14 978 976,4 тыс. рублей;
бюджет Ставропольского края (далее – краевой бюджет) – 1 149 549,0 тыс. рублей;
средства Резервного фонда Правительства Российской Федерации – 104 319,6 тыс. рублей;
в том числе по годам:
в 2021 году – 1 962 218,1 тыс. рублей, в том числе:
федеральный бюджет – 1 765 996,3 тыс. рублей;
краевой бюджет – 196 221,8 тыс. рублей;
в 2022 году – 2 090 499,9 тыс. рублей, в том числе:
федеральный бюджет – 1 777 130,3 тыс. рублей;
краевой бюджет – 209 050,0 тыс. рублей;
средства Резервного фонда Правительства Российской Федерации – 104 319,6 тыс. рублей;
в 2023 году – 1 982 472,6 тыс. рублей, в том числе:
федеральный бюджет – 1 694 764,9 тыс. рублей;
краевой бюджет – 287 707,7 тыс. рублей;
в 2024 году – 1 975 312,6 тыс. рублей, в том числе:
федеральный бюджет – 1 591 213,8 тыс. рублей;
краевой бюджет – 384 098,8 тыс. рублей;
в 2025 году – 2 400 322,4 тыс. рублей, в том числе:
федеральный бюджет – 2 374 596,6 тыс. рублей;
краевой бюджет – 25 725,8 тыс. рублей
в 2026 году – 710 634,9 тыс. рублей, в том числе:
федеральный бюджет – 703 528,6 тыс. рублей;
краевой бюджет – 7 106,3 тыс. рублей;
в 2027 году – 705 484,4 тыс. рублей, в том числе:
федеральный бюджет – 698 429,6 тыс. рублей;
краевой бюджет – 7 054,8 тыс. рублей;
в 2028 году – 1 186 861,7 тыс. рублей, в том числе:
федеральный бюджет – 1 174 993,1 тыс. рублей;
краевой бюджет – 11 868,6 тыс. рублей;
в 2029 году – 1 516 741,4 тыс. рублей, в том числе:

федеральный бюджет – 1 501 574,0 тыс. рублей;
краевой бюджет – 15 167,4 тыс. рублей;
в 2030 году – 1 713 888,1 тыс. рублей, в том
числе:
федеральный бюджет – 1 696 749,2 тыс. рублей;
краевой бюджет – 17 138,8 тыс. рублей».

2. В Программе:

2.1. Абзац четырнадцатый изложить в следующей редакции:

«Ресурсное обеспечение Программы (мероприятия, софинансируемые из средств федерального бюджета) приведено в приложении 2 к Программе.».

2.2. После абзаца четырнадцатого дополнить абзацем следующего содержания:

«Результаты реализации Программы приведены в приложении 2¹ к Программе.».

2.3. Абзац пятнадцатый изложить в следующей редакции:

«Оптимальная схема размещения медицинских организаций, участвующих в реализации Программы, приведена в приложении 3 к Программе.».

2.4. Абзац шестнадцатый изложить в следующей редакции:

«Организация оказания медицинской помощи с приближением к месту жительства, месту обучения или работы исходя из потребностей всех групп населения с учетом трехуровневой системы оказания медицинской помощи приведена в приложении 4 к Программе.».

2.5. Абзац семнадцатый изложить в следующей редакции:

«Оснащение медицинских организаций, на базе которых оказывается первичная медико-санитарная помощь, а также районных больниц оборудованием для оказания медицинской помощи с учетом особых потребностей инвалидов и других групп населения Ставропольского края с ограниченными возможностями здоровья приведено в приложении 5 к Программе.».

2.6. Абзац восемнадцатый изложить в следующей редакции:

«Оснащение медицинских организаций транспортными средствами (за исключением автомобилей скорой медицинской помощи) приведено в приложении 6 к Программе.».

2.7. Абзац девятнадцатый изложить в следующей редакции:

«Устранение дефицита кадров в первичном звене здравоохранения и повышение уровня их квалификации, в том числе в целях обеспечения возможности выбора медицинской организации и врача, приведены в приложении 7 к Программе.».

2.8. Абзац двадцатый изложить в следующей редакции:

«Не софинансируемые за счет средств федерального бюджета расходы Ставропольского края в части отдельных мероприятий приведены в приложении 8 к Программе.».

2.9. Абзац двадцать первый изложить в следующей редакции:
«Приведение в нормативное состояние автомобильных дорог приведено в приложении 9 к Программе.».

2.10. Абзац двадцать второй признать утратившим силу.

2.11. Абзац двадцать третий признать утратившим силу.

3. Приложение 1 «Перечень медицинских организаций, участвующих в реализации краевой программы «Программа модернизации первичного звена здравоохранения в Ставропольском крае» к Программе изложить в редакции согласно приложению 1 к настоящим Изменениям.

4. Приложение 2 «План мероприятий краевой программы «Программа модернизации первичного звена здравоохранения в Ставропольском крае» к Программе изложить в редакции согласно приложению 2 к настоящим Изменениям.

5. Приложение 2¹ «Результаты реализации краевой программы «Программа модернизации первичного звена здравоохранения в Ставропольском крае» к Программе изложить в редакции согласно приложению 3 к настоящим Изменениям.

6. Приложение 3 «Сведения о целях, задачах и целевых показателях краевой программы «Программа модернизации первичного звена здравоохранения в Ставропольском крае» и их значениях» к Программе изложить в редакции согласно приложению 4 к настоящим Изменениям.

7. Приложение 4 «Ресурсное обеспечение краевой программы «Программа модернизации первичного звена здравоохранения в Ставропольском крае» к Программе изложить в редакции согласно приложению 5 к настоящим Изменениям.

8. Приложение 4¹ «Результаты реализации краевой программы «Программа модернизации первичного звена здравоохранения в Ставропольском крае» признать утратившим силу.

9. Приложение 5 «Оптимальная схема размещения медицинских организаций, участвующих в реализации краевой программы «Программа модернизации первичного звена здравоохранения в Ставропольском крае» к Программе изложить в редакции согласно приложению 6 к настоящим Изменениям.

10. Приложение 6 «Перечень основных нормативных правовых актов, на основе которых разработана краевая программа «Программа модернизации первичного звена здравоохранения в Ставропольском крае» к Программе изложить в редакции согласно приложению 7 к настоящим Изменениям.

11. Приложение 7 «Перечень медицинских организаций, расположенных на территории муниципальных образований Ставропольского края, и их финансовое обеспечение на укрепление материально-технической базы первичного звена здравоохранения» к Программе изложить в редакции согласно приложению 8 к настоящим Изменениям.

12. Приложение 8 «Оснащение медицинских организаций государственной системы здравоохранения Ставропольского края, на базе которых оказывается первичная медико-санитарная помощь, а также районных больниц оборудованием для оказания медицинской помощи с учетом особых потребностей инвалидов и других групп населения Ставропольского края с ограниченными возможностями здоровья» к Программе изложить в редакции согласно приложению 9 к настоящим Изменениям.

13. Приложение 9 «Оснащение медицинских организаций государственной системы здравоохранения Ставропольского края транспортными средствами (за исключением автомобилей скорой медицинской помощи)» к Программе изложить в редакции согласно приложению 10 к настоящим Изменениям.

14. Приложение 10 «Устранение дефицита кадров в первичном звене здравоохранения и повышение уровня их квалификации, в том числе в целях обеспечения возможности выбора медицинской организации и врача» к Программе признать утратившим силу.

15. Приложение 11 «Не софинансируемые за счет средств федерального бюджета расходы Ставропольского края в части отдельных мероприятий» к Программе признать утратившим силу.

16. Приложение 12 «Приведение в нормативное состояние автомобильных дорог» к Программе признать утратившим силу.

Приложение 1

к изменениям, которые вносятся в краевую программу «Программа модернизации первичного звена здравоохранения в Ставропольском крае»

«Приложение 1

к краевой программе «Программа модернизации первичного звена здравоохранения в Ставропольском крае»

ПЕРЕЧЕНЬ

медицинских организаций, участвующих в реализации краевой программы «Программа модернизации первичного звена здравоохранения в Ставропольском крае»

1. Государственное бюджетное учреждение здравоохранения Ставропольского края «Александровская районная больница».
2. Государственное бюджетное учреждение здравоохранения Ставропольского края «Андроповская районная больница».
3. Государственное бюджетное учреждение здравоохранения Ставропольского края «Апанасенковская районная больница имени Н.И. Пальчикова».
4. Государственное бюджетное учреждение здравоохранения Ставропольского края «Арзгирская районная больница».
5. Государственное бюджетное учреждение здравоохранения Ставропольского края «Благодарненская районная больница».
6. Государственное бюджетное учреждение здравоохранения Ставропольского края «Георгиевская районная больница».
7. Государственное бюджетное учреждение здравоохранения Ставропольского края «Грачевская районная больница».
8. Государственное бюджетное учреждение здравоохранения Ставропольского края «Изобильненская районная больница».

9. Государственное бюджетное учреждение здравоохранения Ставропольского края «Ипатовская районная больница».
10. Государственное бюджетное учреждение здравоохранения Ставропольского края «Кировская районная больница».
11. Государственное бюджетное учреждение здравоохранения Ставропольского края «Кочубеевская районная больница».
12. Государственное бюджетное учреждение здравоохранения Ставропольского края «Краевой центр специализированных видов медицинской помощи № 1».
13. Государственное бюджетное учреждение здравоохранения Ставропольского края «Красногвардейская районная больница».
14. Государственное бюджетное учреждение здравоохранения Ставропольского края «Курская районная больница».
15. Государственное бюджетное учреждение здравоохранения Ставропольского края «Левокумская районная больница».
16. Государственное бюджетное учреждение здравоохранения Ставропольского края «Минераловодская районная больница».
17. Государственное бюджетное учреждение здравоохранения Ставропольского края «Нефтекумская районная больница».
18. Государственное бюджетное учреждение здравоохранения Ставропольского края «Новоалександровская районная больница».
19. Государственное бюджетное учреждение здравоохранения Ставропольского края «Новоселицкая районная больница».
20. Государственное бюджетное учреждение здравоохранения Ставропольского края «Петровская районная больница».
21. Государственное бюджетное учреждение здравоохранения Ставропольского края «Предгорная районная больница».
22. Государственное бюджетное учреждение здравоохранения Ставропольского края «Советская районная больница».
23. Государственное бюджетное учреждение здравоохранения Ставропольского края «Степновская районная больница».

24. Государственное бюджетное учреждение здравоохранения Ставропольского края «Труновская районная больница».
25. Государственное бюджетное учреждение здравоохранения Ставропольского края «Туркменская районная больница».
26. Государственное бюджетное учреждение здравоохранения Ставропольского края «Шпаковская районная больница».
27. Государственное бюджетное учреждение здравоохранения Ставропольского края «Железноводская городская больница».
28. Государственное бюджетное учреждение здравоохранения Ставропольского края «Ессентукская городская поликлиника».
29. Государственное бюджетное учреждение здравоохранения Ставропольского края «Ессентукская городская детская больница».
30. Государственное бюджетное учреждение здравоохранения Ставропольского края «Кисловодская городская детская больница».
31. Государственное бюджетное учреждение здравоохранения Ставропольского края «Кисловодская городская больница».
32. Государственное бюджетное учреждение здравоохранения Ставропольского края «Городская больница» города Невинномысска.
33. Государственное бюджетное учреждение здравоохранения Ставропольского края «Пятигорская городская поликлиника № 1».
34. Государственное бюджетное учреждение здравоохранения Ставропольского края «Пятигорская городская поликлиника № 3».
35. Государственное бюджетное учреждение здравоохранения Ставропольского края «Пятигорская городская детская больница».
36. Государственное бюджетное учреждение здравоохранения Ставропольского края «Пятигорская городская клиническая больница № 2».
37. Государственное автономное учреждение здравоохранения Ставропольского края «Городская поликлиника № 3» города Ставрополя.
38. Государственное бюджетное учреждение здравоохранения Ставропольского края «Городская детская поликлиника № 1» города Ставрополя.

39. Государственное бюджетное учреждение здравоохранения Ставропольского края «Городская детская клиническая поликлиника № 2» города Ставрополя.

40. Государственное бюджетное учреждение здравоохранения Ставропольского края «Городская детская поликлиника № 3» города Ставрополя.

41. Государственное бюджетное учреждение здравоохранения Ставропольского края «Городская клиническая поликлиника № 1» города Ставрополя.

42. Государственное бюджетное учреждение здравоохранения Ставропольского края «Городская клиническая поликлиника № 5» города Ставрополя.

43. Государственное бюджетное учреждение здравоохранения Ставропольского края «Городская клиническая поликлиника № 6» города Ставрополя.

44. Государственное бюджетное учреждение здравоохранения Ставропольского края «Городская клиническая консультативно-диагностическая поликлиника» города Ставрополя.

45. Государственное бюджетное учреждение здравоохранения Ставропольского края «Городская поликлиника № 2» города Ставрополя.

46. Государственное бюджетное учреждение здравоохранения Ставропольского края «Ставропольский краевой клинический многопрофильный центр».

47. Государственное бюджетное учреждение здравоохранения Ставропольского края «Минераловодский межрайонный родильный дом».

48. Государственное бюджетное учреждение здравоохранения Ставропольского края «Пятигорский межрайонный родильный дом».

49. Государственное бюджетное учреждение здравоохранения Ставропольского края «Ессентукский межрайонный родильный дом».

50. Государственное бюджетное учреждение здравоохранения Ставропольского края «Кисловодский межрайонный родильный дом».

| 1 | 2 | 3 | 4 | 5 | 6 | 7 | 8 | 9 | 10 | 11 | 12 | 13 | 14 | 15 | 16 | 17 |
|-----|--------------------------------------------------------------------------------------------------------------------------------------------------------------------------------------------------------------------------------------------------------------------------------------------------------------------------------------------------------------------------------------------------------------------------------------------------------------------------------------------------------------------------------------------------|-----|-------|---------------|-----|-------------|-------------|-----------|-----------|-----------|-----------|-----------|-------------|-------------|-------------|-------------|
| | Прочие расходы региональной программы модернизации, в том числе: | - | - | - | - | 0,0 | 0,0 | 0,0 | 0,0 | 0,0 | 0,0 | 0,0 | 0,0 | 0,0 | 0,0 | 0,0 |
| | Не финансируемые из средств федерального бюджета расходы субъекта Российской Федерации на мероприятия, реализуемые в рамках модернизации первичного звена здравоохранения | - | - | - | - | 0,0 | 0,0 | 0,0 | 0,0 | 0,0 | 0,0 | 0,0 | 0,0 | 0,0 | 0,0 | 0,0 |
| | бюджеты муниципальных образований | - | - | - | - | 0,0 | 0,0 | 0,0 | 0,0 | 0,0 | 0,0 | 0,0 | 0,0 | 0,0 | 0,0 | 0,0 |
| | межбюджетные трансферты из бюджетов субъектов РФ | - | - | - | - | 0,0 | 0,0 | 0,0 | 0,0 | 0,0 | 0,0 | 0,0 | 0,0 | 0,0 | 0,0 | 0,0 |
| | средства государственных внебюджетных фондов | - | - | - | - | 0,0 | 0,0 | 0,0 | 0,0 | 0,0 | 0,0 | 0,0 | 0,0 | 0,0 | 0,0 | 0,0 |
| | средства юридических лиц | - | - | - | - | 0,0 | 0,0 | 0,0 | 0,0 | 0,0 | 0,0 | 0,0 | 0,0 | 0,0 | 0,0 | 0,0 |
| 1. | Мероприятие 1. Осуществление нового строительства (реконструкция) (его завершение), замены зданий в случае высокой степени износа, наличия избыточных площадей медицинских организаций и их обособленных структурных подразделений, на базе которых оказывается первичная медико-санитарная помощь (поликлиники, поликлинические подразделения, амбулатории отделений (центры) врача общей практики, фельдшерско-акушерские и фельдшерские пункты), а также зданий (отдельных зданий, комплексов зданий) центральных районных и районных больниц | 313 | 09.01 | 01.1.Д.53650 | 414 | | | | | | | | | | | |
| 1.1 | Общий объем финансирования региональной программы модернизации (межбюджетный трансферт федерального бюджета, бюджет субъекта Российской Федерации, не финансируемые за счет средств федерального бюджета расходы субъекта Российской Федерации, средства юридических лиц и пр.)* | - | - | - | - | 421 862,0 | 819 377,9 | 623 107,1 | 469 054,1 | 137 800,0 | - | 705 484,4 | 1 186 861,7 | 1 516 741,4 | 1 363 586,0 | 7 243 874,6 |
| 1.2 | Консолидированный бюджет, в том числе: | - | - | - | - | 421 862,0 | 819 377,9 | 623 107,1 | 469 054,1 | 137 800,0 | - | 705 484,4 | 1 186 861,7 | 1 516 741,4 | 1 363 586,0 | 7 243 874,6 |
| | межбюджетный трансферт федерального бюджета | - | - | - | - | 379 673,8 | 737 440,1 | 560 796,4 | 458 500,4 | 134 699,5 | - | 698 429,6 | 1 174 993,1 | 1 501 574,0 | 1 349 950,1 | 6 996 059,0 |
| | бюджет субъекта Российской Федерации | - | - | - | - | 42 186,2 | 81 937,8 | 62 310,7 | 10 553,7 | 3 100,5 | - | 7 054,8 | 11 868,6 | 15 167,4 | 13 635,9 | 247 815,7 |
| | межбюджетные трансферты федерального бюджета (средства резервного фонда Правительства Российской Федерации в соответствии с распоряжением Правительства Российской Федерации от ____ № ____ (ред. от ____)) | - | - | - | - | 0,0 | 0,0 | 0,0 | 0,0 | 0,0 | 0,0 | 0,0 | 0,0 | 0,0 | 0,0 | 0,0 |
| | бюджет субъекта Российской Федерации (в случае выделении средств резервного фонда Правительства Российской Федерации в соответствии с распоряжением Правительства Российской Федерации от ____ № ____ (ред. от ____)) | - | - | - | - | 0,0 | 0,0 | 0,0 | 0,0 | 0,0 | 0,0 | 0,0 | 0,0 | 0,0 | 0,0 | 0,0 |
| 1.3 | Прочие расходы региональной программы модернизации, в том числе: | - | - | - | - | 0,0 | 0,0 | 0,0 | 0,0 | 0,0 | 0,0 | 0,0 | 0,0 | 0,0 | 0,0 | 0,0 |
| | Не финансируемые из средств федерального бюджета расходы субъекта Российской Федерации на мероприятия, реализуемые в рамках модернизации первичного звена здравоохранения | - | - | - | - | 0,0 | 0,0 | 0,0 | 0,0 | 0,0 | 0,0 | 0,0 | 0,0 | 0,0 | 0,0 | 0,0 |
| | бюджеты муниципальных образований | - | - | - | - | 0,0 | 0,0 | 0,0 | 0,0 | 0,0 | 0,0 | 0,0 | 0,0 | 0,0 | 0,0 | 0,0 |
| | межбюджетные трансферты из бюджетов субъектов РФ | - | - | - | - | 0,0 | 0,0 | 0,0 | 0,0 | 0,0 | 0,0 | 0,0 | 0,0 | 0,0 | 0,0 | 0,0 |
| | средства государственных внебюджетных фондов | - | - | - | - | 0,0 | 0,0 | 0,0 | 0,0 | 0,0 | 0,0 | 0,0 | 0,0 | 0,0 | 0,0 | 0,0 |
| | средства юридических лиц | - | - | - | - | 0,0 | 0,0 | 0,0 | 0,0 | 0,0 | 0,0 | 0,0 | 0,0 | 0,0 | 0,0 | 0,0 |
| 2. | Мероприятие 2. Осуществление капитального ремонта зданий медицинских организаций и их обособленных структурных подразделений, расположенных в том числе в сельской местности, рабочих поселках, поселках городского типа и малых городах с численностью населения до 100 тыс. человек | 045 | 09.01 | 01.1.Д1.53650 | 612 | | | | | | | | | | | |
| 2.1 | Общий объем финансирования региональной программы модернизации (межбюджетный трансферт федерального бюджета, бюджет субъекта Российской Федерации, не финансируемые за счет средств федерального бюджета расходы субъекта Российской Федерации, средства юридических лиц и пр.)* | - | - | - | - | 1 195 188,2 | 1 011 732,0 | 934 611,0 | 333 015,5 | 983 735,9 | 419 423,1 | 0,0 | 0,0 | 0,0 | 8500,0 | 4 886 205,7 |

РЕСУРСНОЕ ОБЕСПЕЧЕНИЕ

реализации Программы модернизации первичного звена здравоохранения Ставропольского края
(мероприятия софинансируемые из средств резервного фонда Правительства Российской Федерации)

| № пп | Наименование мероприятия и источники его финансового обеспечения | Коды бюджетной классификации | | | | Объемы финансового обеспечения по годам реализации Программы, тыс. рублей | |
|---------|--------------------------------------------------------------------------------------------------------------------------------------------------------------------------------------------------------------------------------------------------------------------------------------------------------------------------------------------------------------------------------------------------------------------------------------------------------------------------------------------------------------------------------------------------|------------------------------|----------------------|----------------|--------------|------------------------------------------------------------------------------|--|
| | | глава | раздел/ подраздел | целевая статья | вид расходов | год | |
| 1 | 2 | 3 | 4 | 5 | 6 | 7 | |
| | Консолидированный бюджет, в том числе: | - | - | - | - | 0,0 | |
| | межбюджетные трансферты федерального бюджета (средства резервного фонда Правительства Российской Федерации в соответствии с распоряжением Правительства Российской Федерации от ____ № ____ (ред. от ____)) | - | - | - | - | 0,0 | |
| | бюджет субъекта Российской Федерации (в случае выделения средств резервного фонда Правительства Российской Федерации в соответствии с распоряжением Правительства Российской Федерации от ____ № ____ (ред. от ____)) | - | - | - | - | 0,0 | |
| 1. | Мероприятие 1. Осуществление нового строительства (реконструкции) (его завершение), замены зданий в случае высокой степени износа, наличия избыточных площадей медицинских организаций и их обособленных структурных подразделений, на базе которых оказывается первичная медико-санитарная помощь (поликлиники, поликлинические подразделения, амбулатории отделения (центры) врача общей практики, фельдшерско-акушерские и фельдшерские пункты), а также зданий (отдельных зданий, комплексов зданий) центральных районных и районных больниц | - | - | - | - | 0,0 | |
| 1.1. | межбюджетные трансферты федерального бюджета (средства резервного фонда Правительства Российской Федерации в соответствии с распоряжением Правительства Российской Федерации от ____ № ____ (ред. от ____)) | - | - | - | - | 0,0 | |
| | бюджет субъекта Российской Федерации (в случае выделения средств резервного фонда Правительства Российской Федерации в соответствии с распоряжением Правительства Российской Федерации от ____ № ____ (ред. от ____)) | - | - | - | - | 0,0 | |

| 1 | 2 | 3 | 4 | 5 | 6 | 7 |
|------|--------------------------------------------------------------------------------------------------------------------------------------------------------------------------------------------------------------------------------------------------------------------------------------------------------------------------------------------------------------------------------------------------------------------------------------------------------------------------------------------------------------------------------------------------------------------------------------------------------------------------------------------------------------------------------------------------------------------------|---|---|---|---|-----|
| 2. | Мероприятие 2. Осуществление капитального ремонта зданий медицинских организаций и их обособленных структурных подразделений, расположенных в том числе в сельской местности, рабочих поселках, поселках городского типа и малых городах с численностью населения до 100 тыс. человек» | - | - | - | - | 0,0 |
| 2.1. | межбюджетные трансферты федерального бюджета (средства резервного фонда Правительства Российской Федерации в соответствии с распоряжением Правительства Российской Федерации от ____ № ____ (ред. от ____)) | - | - | - | - | 0,0 |
| | бюджет субъекта Российской Федерации (в случае выделения средств резервного фонда Правительства Российской Федерации в соответствии с распоряжением Правительства Российской Федерации от ____ № ____ (ред. от ____)) | - | - | - | - | 0,0 |
| 3. | Мероприятие 3. Приобретение объектов недвижимого имущества, с даты ввода в эксплуатацию которых прошло не более 5 лет, и некапитальных строений, с даты завершения строительства которых прошло не более 5 лет, а также земельных участков, на которых они находятся, для размещения медицинских организаций | - | - | - | - | 0,0 |
| 3.1. | межбюджетные трансферты федерального бюджета (средства резервного фонда Правительства Российской Федерации в соответствии с распоряжением Правительства Российской Федерации от ____ № ____ (ред. от ____)) | - | - | - | - | 0,0 |
| | бюджет субъекта Российской Федерации (в случае выделения средств резервного фонда Правительства Российской Федерации в соответствии с распоряжением Правительства Российской Федерации от ____ № ____ (ред. от ____)) | - | - | - | - | 0,0 |
| 4. | Мероприятие 4. Приобретение и монтаж быстровозводимых модульных конструкций медицинских организаций | - | - | - | - | 0,0 |
| 4.1. | межбюджетные трансферты федерального бюджета (средства резервного фонда Правительства Российской Федерации в соответствии с распоряжением Правительства Российской Федерации от ____ № ____ (ред. от ____)) | - | - | - | - | 0,0 |
| | бюджет субъекта Российской Федерации (в случае выделения средств резервного фонда Правительства Российской Федерации в соответствии с распоряжением Правительства Российской Федерации от ____ № ____ (ред. от ____)) | - | - | - | - | 0,0 |
| 5. | Мероприятие 5. Оснащение транспортными средствами медицинских организаций, оказывающих первичную медико-санитарную помощь, центральных районных и районных больниц, расположенных в сельской местности, поселках городского типа и малых городах (с численностью населения до 100 тыс. человек): для доставки пациентов в медицинские организации, доставки медицинских работников до места жительства пациентов, а также для перевозки биологических материалов для исследований, доставки лекарственных препаратов до жителей отдаленных районов, доставки беременных женщин для проведения осмотров и обратно, а также для доставки несовершеннолетних и маломобильных пациентов до медицинских организаций и обратно | - | - | - | - | 0,0 |

| 1 | 2 | 3 | 4 | 5 | 6 | 7 |
|------|----------------------------------------------------------------------------------------------------------------------------------------------------------------------------------------------------------------------------------------------------------------------------------------------------------------------------------------------------------------|---|---|---|---|-----|
| 5.1. | межбюджетные трансферты федерального бюджета (средства резервного фонда Правительства Российской Федерации в соответствии с распоряжением Правительства Российской Федерации от ____ № ____ (ред. от ____)) | - | - | - | - | 0,0 |
| | бюджет субъекта Российской Федерации (в случае выделения средств резервного фонда Правительства Российской Федерации в соответствии с распоряжением Правительства Российской Федерации от ____ № ____ (ред. от ____)) | - | - | - | - | 0,0 |
| 6. | Мероприятие 6. Приобретение оборудования в медицинские организации, оказывающие первичную медико-санитарную помощь, а также в медицинские организации, расположенные в сельской местности, поселках городского типа и малых городах с численностью населения до 100 тыс. человек | - | - | - | - | 0,0 |
| 6.1. | межбюджетные трансферты федерального бюджета (средства резервного фонда Правительства Российской Федерации в соответствии с распоряжением Правительства Российской Федерации от ____ № ____ (ред. от ____)) | - | - | - | - | 0,0 |
| | бюджет субъекта Российской Федерации (в случае выделения средств резервного фонда Правительства Российской Федерации в соответствии с распоряжением Правительства Российской Федерации от ____ № ____ (ред. от ____)) | - | - | - | - | 0,0 |
| 7. | Мероприятие 7. Приобретение передвижных мобильных комплексов для оказания медицинской помощи жителям сельских поселений и малых городов | - | - | - | - | 0,0 |
| 7.1. | межбюджетные трансферты федерального бюджета (средства резервного фонда Правительства Российской Федерации в соответствии с распоряжением Правительства Российской Федерации от ____ № ____ (ред. от ____)) | - | - | - | - | 0,0 |
| | бюджет субъекта Российской Федерации (в случае выделения средств резервного фонда Правительства Российской Федерации в соответствии с распоряжением Правительства Российской Федерации от ____ № ____ (ред. от ____)) | - | - | - | - | 0,0 |
| 8. | Мероприятие 8. Открытие первичных сосудистых отделений, ЦАОП и других медицинских подразделений на базе центральных районных, районных и городских больниц для обеспечения доступности специализированной медицинской помощи сельским жителям, жителям поселков городского типа, рабочих поселков и малых городов с численностью населения до 100 тыс. человек | - | - | - | - | 0,0 |

| 1 | 2 | 3 | 4 | 5 | 6 | 7 |
|------|-----------------------------------------------------------------------------------------------------------------------------------------------------------------------------------------------------------------------|---|---|---|---|-----|
| 8.1. | межбюджетные трансферты федерального бюджета (средства резервного фонда Правительства Российской Федерации в соответствии с распоряжением Правительства Российской Федерации от ____ № ____ (ред. от ____)) | - | - | - | - | 0,0 |
| | бюджет субъекта Российской Федерации (в случае выделения средств резервного фонда Правительства Российской Федерации в соответствии с распоряжением Правительства Российской Федерации от ____ № ____ (ред. от ____)) | - | - | - | - | 0,0 |

Таблица 5

СВОДНЫЙ ПЕРЕЧЕНЬ
передвижных медицинских комплексов, планируемых к приобретению и замене в субъекте Российской Федерации

| Наименование мероприятия | Количество передвижных медицинских комплексов, ед. | | | | | | | | | | |
|----------------------------------------|----------------------------------------------------|------|------|------|------|------|------|------|------|------|-----------|
| | 2021 | 2022 | 2023 | 2024 | 2025 | 2026 | 2027 | 2028 | 2029 | 2030 | 2021-2030 |
| 1 | 2 | 3 | 4 | 5 | 6 | 7 | 8 | 9 | 10 | 11 | 12 |
| Дооснащение транспортными средствами | - | - | - | - | - | - | - | - | - | - | - |
| Переоснащение транспортными средствами | - | - | - | - | - | - | - | - | - | - | - |
| ИТОГО | - | - | - | - | - | - | - | - | - | - | - |

Приложение 4

к изменениям, которые вносятся в краевую программу «Программа модернизации первичного звена здравоохранения в Ставропольском крае»

Приложение 3

к краевой программе «Программа модернизации первичного звена здравоохранения в Ставропольском крае»

ОПТИМАЛЬНАЯ СХЕМА РАЗМЕЩЕНИЯ

медицинских организаций государственной системы здравоохранения Ставропольского края, участвующих в реализации краевой программы «Программа модернизации первичного звена здравоохранения в Ставропольском крае»

Основным принципом модернизации первичного звена здравоохранения Российской Федерации является обеспечение доступности и качества первичной медико-санитарной помощи и медицинской помощи, оказываемой в сельской местности, поселках городского типа и малых городах с численностью населения до 100 тыс. человек.

С целью организации оказания медицинской помощи с приближением к месту жительства, месту обучения или работы исходя из потребностей всех групп населения с учетом трехуровневой системы оказания медицинской помощи и в рамках разработки Программы был проведен анализ размещения объектов медицинских организаций и их структурных подразделений, на базе которых оказывается первичная медико-санитарная помощь населению, а также районных больниц в привязке к населенным пунктам. Проведен анализ численности проживающего населения, развития транспортной инфраструктуры с учетом требований к размещению медицинских организаций исходя из потребности населения, включая перспективы развития населенных пунктов.

Мероприятия Программы включают осуществление нового строительства (его завершение), осуществление реконструкции (ее завершение), замены зданий в случае высокой степени износа, осуществление капитального ремонта зданий, оснащение автомобильным транспортом (за исключением автомобилей скорой медицинской помощи) медицинских организаций и их обособленных структурных подразделений, на базе которых оказывается первичная медико-санитарная помощь, с учетом паспортов медицинских организаций, приведение материально-технической базы медицинских организаций, оказывающих первичную медико-санитарную помощь взрослым и детям, их обособленных структурных подразделений, районных больниц в соответствии

с требованиями порядков оказания медицинской помощи, их дооснащение и переоснащение оборудованием для оказания медицинской помощи.

К мероприятиям Программы относятся также устранение дефицита кадров в первичном звене здравоохранения и повышение уровня их квалификации, в том числе в целях обеспечения возможности выбора медицинской организации и врача, приоритета интересов пациента при оказании первичной медико-санитарной помощи, соблюдения прав граждан при оказании первичной медико-санитарной помощи и обеспечение связанных с этими правами государственных гарантий, приоритета профилактики при оказании первичной медико-санитарной помощи.

Ставропольский край – субъект Российской Федерации, который входит в состав Северо-Кавказского федерального округа. В рамках административно-территориального устройства в состав Ставропольского края входят 7 городов краевого значения (города-курорты Ессентуки, Железноводск, Кисловодск, Пятигорск, города Лермонтов, Невинномысск и Ставрополь), 16 муниципальных округов (Александровский, Андроповский, Апанасенковский, Арзгирский, Буденновский, Грачевский, Кочубеевский, Красногвардейский, Курский, Левокумский, Новоселицкий, Предгорный, Степновский, Труновский, Туркменский, Шпаковский, Благодарненский, Георгиевский, Изобильненский, Ипатовский, Кировский, Минераловодский, Нефтекумский, Новоалександровский, Петровский и Советский).

Численность населения Ставропольского края на 01 января 2020 года составляла 2 803 573 человека, в том числе численность взрослого населения – 2 216 794 человека, численность детского населения – 586 779 человек, городское население – 1 655 560 человек, сельское население – 1 148 013 человек. Трудоспособная часть населения составляла 1 570 400 человек. Согласно прогнозу Федеральной службы государственной статистики (далее – Росстат) численность населения Ставропольского края в 2030 году по среднему прогнозу составит 2 848 000 человек.

Для оказания медицинской помощи населению Ставропольского края функционирует сеть медицинских организаций в количестве 123 медицинских организаций, из них первичную медико-санитарную помощь населению Ставропольского края оказывают 52 медицинские организации, первичную специализированную медико-санитарную помощь населению Ставропольского края – 50 медицинских организаций.

Министерством здравоохранения Ставропольского края разработаны 50 паспортов медицинских организаций, которые размещены в компоненте мониторинга и управления инфраструктурными проектами в рамках федеральных проектов и программ в сфере здравоохранения «Интернет» по адресу <https://kmuir.rosminzdrav.ru> и заверены электронной цифровой подписью руководителей медицинских организаций. Данные о численности населения, размещенные на указанном портале, не соответствуют численности населения Ставропольского края по состоянию на 01 января 2020 года по данным прогноза Росстата. Расхождение по численности населения Ставропольского края

между данными паспортов медицинских организаций (данные по отчетам 2019 года) и данными Росстата связаны с тем, что в паспортах медицинских организаций прикреплено население с других территорий Северо-Кавказского федерального округа, проживающее на территории Ставропольского края и получающее медицинское обслуживание.

В реализацию мероприятий Программы включены 50 медицинских организаций (юридических лиц), подведомственных министерству здравоохранения Ставропольского края, в том числе Клиническая больница № 101 филиал Федерального государственного бюджетного учреждения «Северо-Кавказский федеральный научно-клинический центр» Федерального медико-биологического агентства в городе Лермонтове (далее – Клиническая больница № 101 в городе Лермонтове), оказывающие первичную медико-санитарную помощь. Клиническая больница № 101 в городе Лермонтове включена в Программу во исполнение подпункта «1» пункта 2 Перечня поручений Президента Российской Федерации по развитию местного самоуправления 30 января 2020 года.

Кроме того, при разработке Программы проведен анализ транспортной доступности медицинских организаций и их структурных подразделений с учетом имеющихся маршрутов следования до них общественного транспорта во всех населенных пунктах Ставропольского края.

В целях обеспечения доступности медицинских организаций и их структурных подразделений в 2021-2030 годах предусмотрены мероприятия по ремонту автомобильных дорог общей протяжённостью 344,4 километра в муниципальных и городских округах Ставропольского края.

На основании проведённого анализа сформированы блок-схемы действующей сети медицинских организаций, действующей сети медицинских организаций, оказывающих первичную медико-санитарную помощь, и оптимальной сети медицинских организаций, оказывающих первичную медико-санитарную помощь, которые представлены на рисунках 1 – 3 соответственно.

Рисунок 1

Блок-схема действующей сети медицинских организаций Ставропольского края

Рисунок 2

Рисунок 3

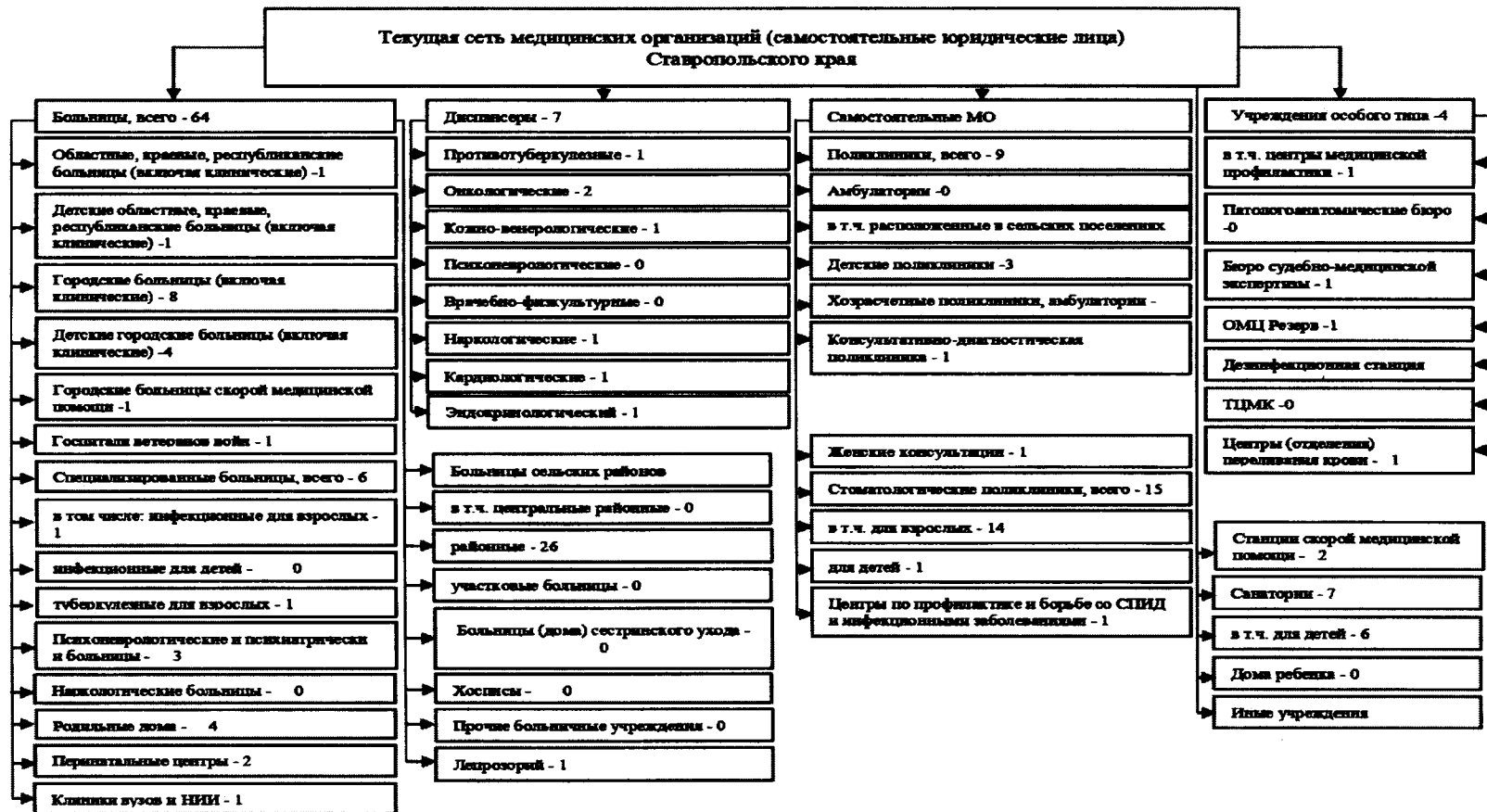

На территории Ставропольского края по данным Росстата находятся 758 населенных пунктов, согласно паспортам медицинских организаций количество населенных пунктов составляет 809. Имеющиеся расхождения объясняются наличием садоводческих товариществ в городах, в которых проживает и прописано население, прикрепленное и обслуживаемое медицинскими организациями, оказывающими первичную медико-санитарную помощь.

На территории Ставропольского края находится 809 населенных пунктов, в том числе 4 населенных пункта с нулевой численностью населения. Отсутствуют населенные пункты, не имеющие прикрепления к медицинской организации, структурному подразделению медицинской организации.

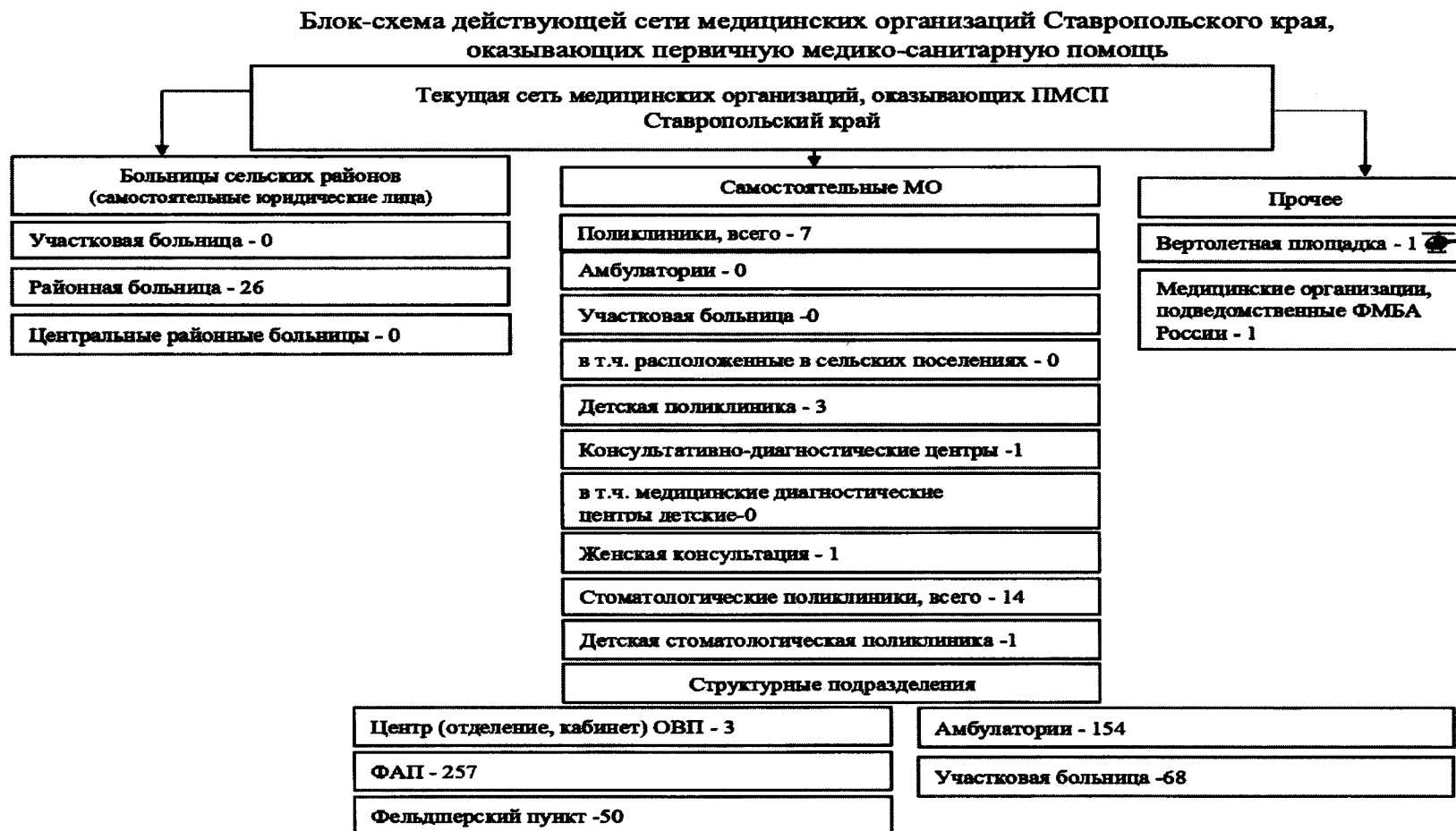
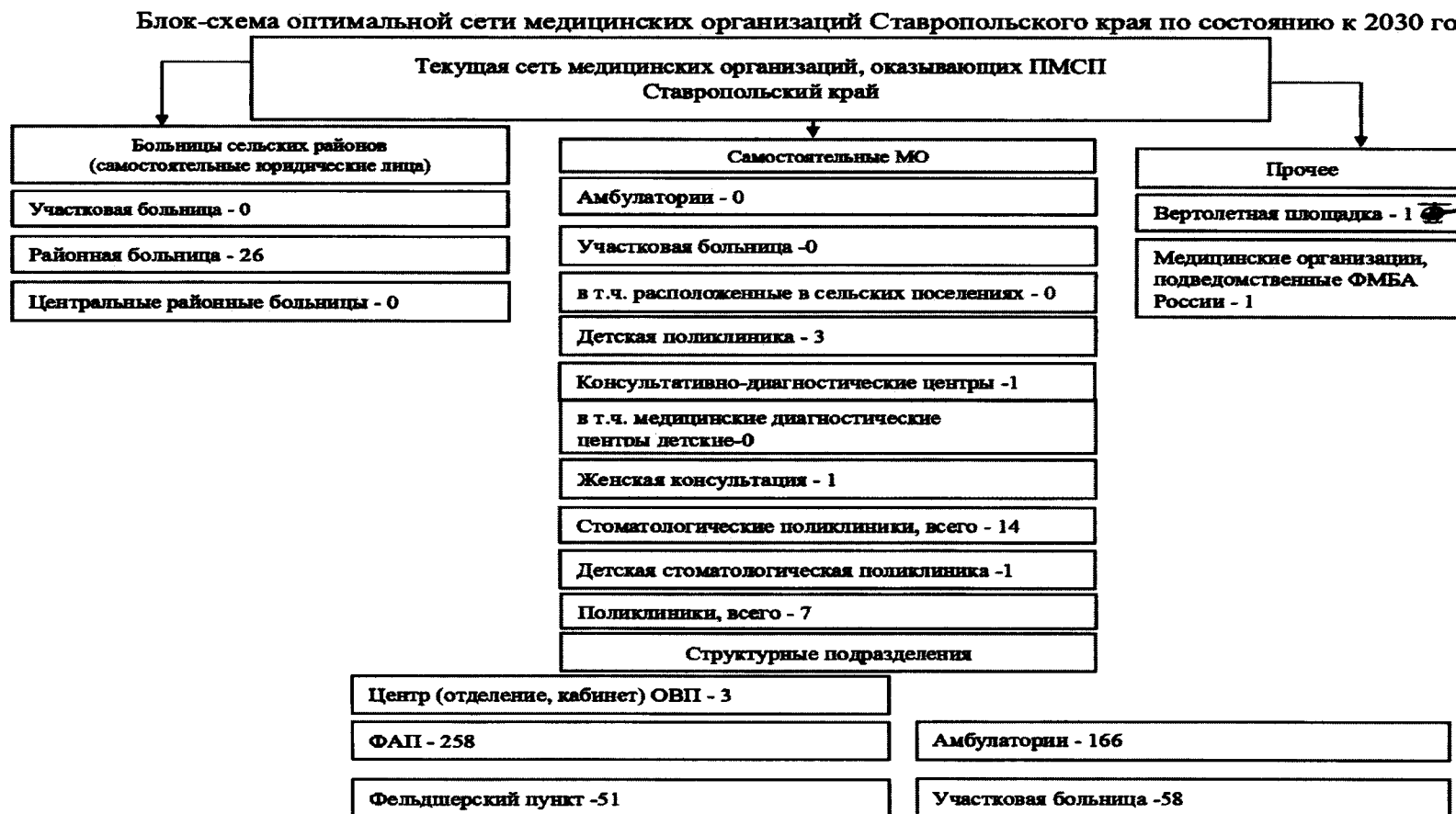
Анализ показывает, что сведения по сети медицинских организаций и их структурных подразделений, внесенные в паспорта медицинских организаций, соответствуют данным федерального статистического наблюдения за 2024 год.

Анализ доступности оказания первичной медико-санитарной помощи в рамках мероприятий Программы показал, что в Ставропольском крае отсутствуют населенные пункты, не имеющие прикрепления к медицинским организациям.

Анализ действующей сети медицинских организаций и их структурных подразделений показал, что в Ставропольском крае имеются медицинские организации и их структурные подразделения, обслуживающие численность населения, больше или меньше рекомендованной приказом Министерства здравоохранения и социального развития Российской Федерации от 14 апреля 2025 г. № 202н «Об утверждении Положения об организации оказания первичной медико-санитарной помощи взрослому населению» и приказом Министерства здравоохранения Российской Федерации от 27 февраля 2016 г. № 132н «О Требованиях к размещению медицинских организаций государственной системы здравоохранения и муниципальной системы здравоохранения исходя из потребностей населения».

Карта-схема размещения медицинских организаций (центральных районных больниц, районных больниц, участковых больниц (далее соответственно – ЦРБ, РБ, УБ) с зонированием территории Ставропольского края представлена на рисунке 4.

Рисунок 4. Карта-схема размещения медицинских организаций (ЦРБ, РБ, УБ) с зонированием территории Ставропольского края

Список медицинских организаций представлен в таблице.

Таблица

СПИСОК МЕДИЦИНСКИХ ОРГАНИЗАЦИЙ

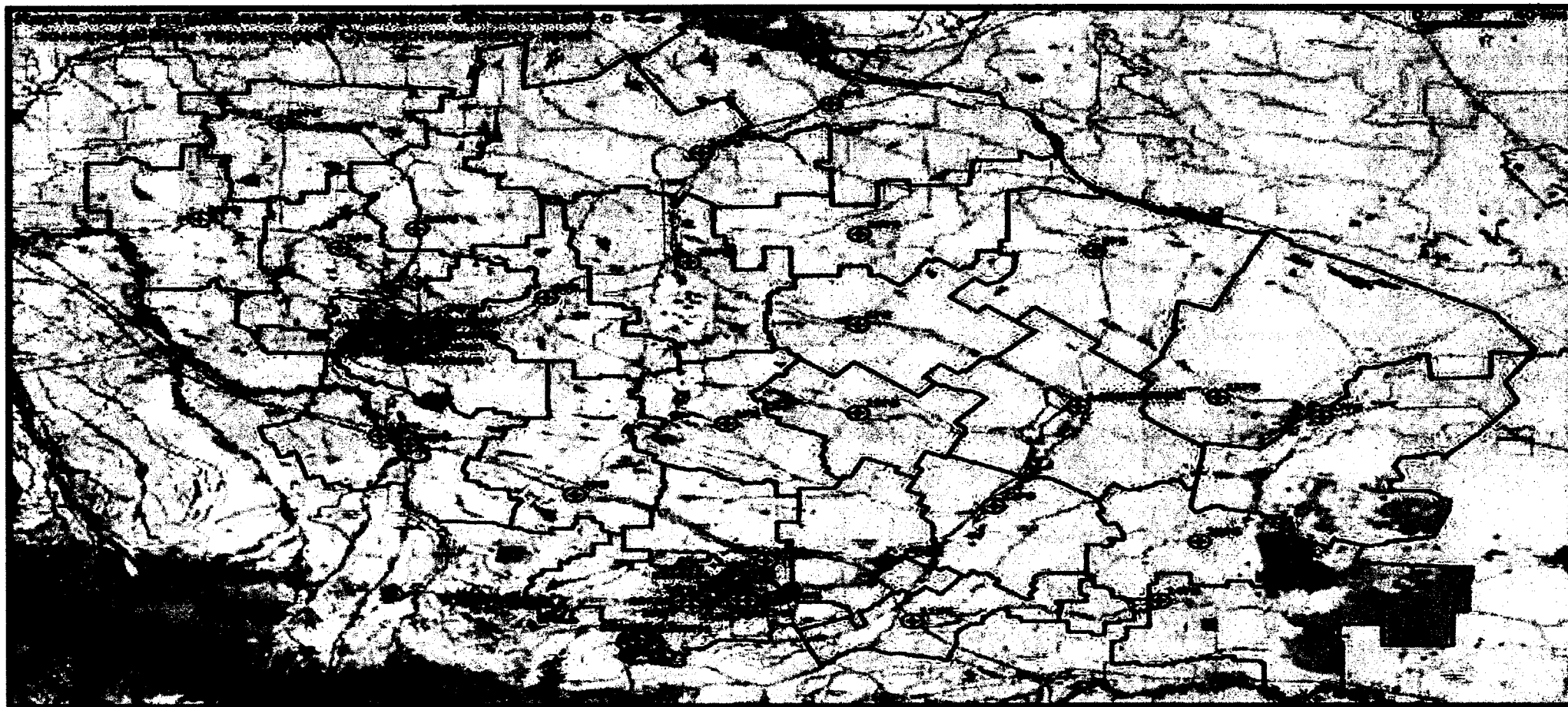
| № на карте | Наименование медицинской организации | Численность обслуживаемого населения (человек) | Число зданий, требующих сноса, реконструкции, капитального ремонта | Наличие специально оборудованной вертолётной площадки |
|------------|------------------------------------------------------------------------|------------------------------------------------|--------------------------------------------------------------------|-------------------------------------------------------|
| 1 | 2 | 3 | 4 | 5 |
| 1. | ГБУЗ СК «Краевой центр специализированных видов медицинской помощи №1» | 99388 | 4 | – |
| 2. | ГБУЗ СК «Александровская районная больница» | 38854 | 2 | – |
| 3. | ГБУЗ СК «Андроповская районная больница» | 30936 | 1 | – |
| 4. | ГБУЗ СК «Апанасенковская районная больница» | 26482 | 1 | – |
| 5. | ГБУЗ СК «Арзгирская районная больница» | 20902 | 3 | – |
| 6. | ГБУЗ СК «Благодарненская районная больница» | 52750 | 3 | – |
| 7. | ГБУЗ СК «Георгиевская районная больница» | 146310 | 11 | – |
| 8. | ГБУЗ СК «Грачевская районная больница» | 31024 | – | – |
| 9. | ГБУЗ СК «Изобильненская районная больница» | 37898 | 2 | – |

| 1 | 2 | 3 | 4 | 5 |
|-----|-------------------------------------------------|--------|---|---|
| 10. | ГБУЗ СК «Ипатовская районная больница» | 49193 | – | – |
| 11. | ГБУЗ СК «Кировская районная больница» | 59793 | 2 | – |
| 12. | ГБУЗ СК «Кочубеевская районная больница» | 69419 | 5 | – |
| 13. | ГБУЗ СК «Красногвардейская районная больница» | 31958 | 1 | – |
| 14. | ГБУЗ СК «Курская районная больница» | 47146 | – | – |
| 15. | ГБУЗ СК «Левокумская районная больница» | 35344 | – | – |
| 16. | ГБУЗ СК «Минераловодская районная больница» | 115178 | 1 | – |
| 17. | ГБУЗ СК «Нефтекумская районная больница» | 54423 | – | – |
| 18. | ГБУЗ СК «Новоалександровская районная больница» | 54856 | 2 | – |
| 19. | ГБУЗ СК «Новоселицкая районная больница» | 20309 | 2 | – |
| 20. | ГБУЗ СК «Петровская районная больница» | 61346 | – | – |
| 21. | ГБУЗ СК «Предгорная районная больница» | 107772 | 6 | – |
| 22. | ГБУЗ СК «Советская районная больница» | 59271 | 1 | – |
| 23. | ГБУЗ СК «Степновская районная больница» | 17670 | 1 | – |

| 1 | 2 | 3 | 4 | 5 |
|-----|----------------------------------------------------------|--------|---|---|
| 24. | ГБУЗ СК «Труновская районная больница» | 29648 | 1 | – |
| 25. | ГБУЗ СК «Туркменская районная больница» | 21667 | 3 | – |
| 26. | ГБУЗ СК «Шпаковская районная больница» | 130964 | – | – |
| 27. | ГБУЗ СК «Ессентукская городская детская больница» | 22286 | – | – |
| 28. | ГБУЗ СК «Ессентукская городская поликлиника» | 74948 | 2 | – |
| 29. | ГБУЗ СК «Железноводская городская больница» | 52279 | 3 | – |
| 30. | ГБУЗ СК «Кисловодская городская детская больница» | 19034 | 2 | – |
| 31. | ГБУЗ СК «Кисловодская городская больница» | 77775 | – | – |
| 32. | ГБУЗ СК «Городская больница» города Невинномысска | 99717 | 1 | – |
| 33. | ГБУЗ СК «Пятигорская городская поликлиника № 1» | 62202 | 4 | – |
| 34. | ГБУЗ СК «Пятигорская городская клиническая больница № 2» | 48301 | 1 | – |
| 35. | ГБУЗ СК «Пятигорская городская поликлиника № 3» | 30834 | 1 | – |
| 36. | ГБУЗ СК «Пятигорская городская детская больница» | 39357 | 3 | – |

| 1 | 2 | 3 | 4 | 5 |
|-----|----------------------------------------------------------------------------------|-------|---|---|
| 37. | ГБУЗ СК «Городская детская поликлиника № 1» города Ставрополя | 13543 | – | – |
| 38. | ГБУЗ СК «Городская клиническая поликлиника № 1» города Ставрополя | 78884 | – | – |
| 39. | ГБУЗ СК «Городская детская клиническая поликлиника № 2» города Ставрополя | 29850 | – | – |
| 40. | ГБУЗ СК «Городская поликлиника № 2» города Ставрополя | 61084 | – | – |
| 41. | ГБУЗ СК «Городская детская поликлиника № 3» города Ставрополя | 31534 | – | – |
| 42. | ГБУЗ СК «Городская поликлиника № 3» города Ставрополя | 63548 | – | – |
| 43. | ГБУЗ СК «Городская клиническая поликлиника № 5» города Ставрополя | 29342 | – | – |
| 44. | ГБУЗ СК «Городская клиническая поликлиника № 6» города Ставрополя | 95034 | 1 | – |
| 45. | ГБУЗ СК «Городская консультативно-диагностическая поликлиника» города Ставрополя | 38216 | – | – |
| 46. | ГБУЗ СК «Ставропольский краевой клинический многопрофильный центр» | 75039 | – | – |

АЛЕКСАНДРОВСКИЙ МУНИЦИПАЛЬНЫЙ ОКРУГ СТАРВОПОЛЬСКОГО КРАЯ

Таблица 1

МЕДИЦИНСКИЕ ОРГАНИЗАЦИИ

и их структурные подразделения, на базе которых оказывается первичная медико-санитарная помощь населению

| № на карте | Наименование медицинской организации | Тип медицинской организации | Непосредственно обслуживаемые населенные пункты, закрепленные по участковому принципу | Численность населения в обслуживаемых населенных пунктах, закрепленных по участковому принципу (человек) | Плановая (проектная) мощность (число посещений в смену) | Плановые объемы по ТПГТ (число посещений) | | Плановые объемы по ТПГТ, круглосуточный стационар (койко-дней) | | Профиль коек по ТПГТ (перечислить) | Находится в арендованном помещении | Здание требует сноса, реконструкции, капитального ремонта |
|------------|---------------------------------------------|-----------------------------|----------------------------------------------------------------------------------------------------------------------------------------------------------------------------------------------------------|----------------------------------------------------------------------------------------------------------|---------------------------------------------------------|-------------------------------------------|--------------------|----------------------------------------------------------------|--------------------|--------------------------------------------------------------------------------------------------------------------------------------------------------------------------------------------|------------------------------------|-----------------------------------------------------------|
| | | | | | | всего | в том числе по ОМС | всего | в том числе по ОМС | | | |
| 1 | 2 | 3 | 4 | 5 | 6 | 7 | 8 | 9 | 10 | 11 | 12 | 13 |
| 1. | ГБУЗ СК «Александровская районная больница» | РБ | с. Александровское; пос. Дубовая Роща; пос. Лесная Поляна; хут. Красный Чонгарец; хут. Харьковский; с. Калиновское; хут. Розлив; хут. Чепурка; с. Грушевское; с. Северное; с. Круглолесское; с. Садовое; | 38854 | 92 | 267601 | 239364 | 54836 | 54740 | дневной стационар: 115 коек, при поликлинике: терапевтические 43 койки, неврологические 10 коек при стационаре гинекологические – 7 коек, педиатрические 10 коек, патология беременности – | нет | капитальный ремонт |

| 1 | 2 | 3 | 4 | 5 | 6 | 7 | 8 | 9 | 10 | 11 | 12 | 13 |
|----|--------------------------------------------------------------------------------------------|-----|---------------------------------------------------------------------------------------------------------------------------------------------------------|-------|-----|--------|--------|---|----|----------------------------------------------------------|-----|--------------------|
| | | | пос. Новокавказский; хут. Малостепновский; хут. Репьевая; хут. Петровка; хут. Средний; хут. Ледохович; с. Саблинское; хут. Всадник | | | | | | | 5 коек, терапевтические 20 коек, неврологические 10 коек | | |
| 2. | ГБУЗ СК «Александровская районная больница» поликлиника | П | с. Александровское; пос. Дубовая Роща; пос. Лесная Поляна; хут. Харьковский | 38854 | 149 | 214362 | 192144 | – | – | неврологические 10 коек | нет | – |
| 3. | ГБУЗ СК «Александровская районная больница» фельдшерско-акушерский пункт пос. Дубовая Роща | ФАП | пос. Дубовая Роща; пос. Лесная Поляна | 210 | 10 | 1216 | 1216 | – | – | – | нет | капитальный ремонт |
| 4. | ГБУЗ СК «Александровская районная больница» | ФП | хут. Харьковский | 882 | 10 | 398 | 398 | – | – | – | нет | – |

| 1 | 2 | 3 | 4 | 5 | 6 | 7 | 8 | 9 | 10 | 11 | 12 | 13 |
|----|----------------------------------------------------------------------------------|----|-------------------------------------------------|------|-----|------|------|------|------|--------------------------------------------------------------------------------------|-----|----|
| | ница» фельд- шерский пункт хут. Харьков- ского | | | | | | | | | | | |
| 5. | ГБУЗ СК «Александровская районная больница» Калининская участковая больница | УБ | с. Калиновское; хут. Розлив; хут. Чепурка | 4004 | 115 | 8635 | 8635 | 2258 | 2258 | терапевтические 15 коек, дневной стационар при стационаре терапевтические 10 коек | нет | — |
| 6. | ГБУЗ СК «Александровская районная больница» фельдшерский пункт хут. Розлив | ФП | хут. Розлив | 132 | 10 | — | — | — | — | — | нет | — |
| 7. | ГБУЗ СК «Александровская районная больница» Грушевская врачебная амбулатория | ВА | с. Грушевское | 3016 | 60 | 6835 | 6835 | — | — | дневной стационар при поликлинике терапевтические 10 коек | нет | — |

| 1 | 2 | 3 | 4 | 5 | 6 | 7 | 8 | 9 | 10 | 11 | 12 | 13 |
|-----|----------------------------------------------------------------------------------------|-----|---------------------------------------------------------------------------------|------|----|------|------|---|----|--------------------------------------------------------------|-----|----|
| 8. | ГБУЗ СК «Александровская районная больница» Северная врачебная амбулатория | ВА | с. Северное | 3249 | 30 | 6835 | 6835 | – | – | дневной стационар при поликлинике терапевтические 10 коек | нет | – |
| 9. | ГБУЗ СК «Александровская районная больница» Круглолесская врачебная амбулатория | ВА | с. Круглолесское; с. Садовое | 3844 | 27 | 8721 | 8721 | – | – | дневной стационар при поликлинике терапевтические 10 коек | нет | – |
| 10. | ГБУЗ СК «Александровская районная больница» фельдшерско-акушерский пункт с. Садовое | ФАП | с. Садовое | 1065 | 10 | 1216 | 1216 | – | – | – | нет | – |
| 11. | ГБУЗ СК «Александровская районная больница» Ново- | ВА | пос. Новокавказский; хут. Малостепновский; хут. Репьева; хут. Петровка | 1796 | 40 | 5615 | 5615 | – | – | – | нет | – |

| 1 | 2 | 3 | 4 | 5 | 6 | 7 | 8 | 9 | 10 | 11 | 12 | 13 |
|-----|--------------------------------------------------------------------------------------------|-----|---------------------------------|------|----|------|------|---|----|--------------------------------------------------------------|-----|----|
| | кавказская врачебная ам- булатория | | | | | | | | | | | |
| 12. | ГБУЗ СК «Александровская районная больница» поселковая амбулатория хут. Средний | ВА | хут. Средний; хут. Ледохович | 1257 | 15 | 5254 | 5254 | – | – | дневной стационар при поликлинике терапевтические 10 коек | нет | – |
| 13. | ГБУЗ СК «Александровская районная больница» фельдшерско-акушерский пункт хут. Ледохович | ФАП | хут. Ледохович | 148 | 10 | – | – | – | – | – | нет | – |
| 14. | ГБУЗ СК «Александровская районная больница» Саблинская врачебная амбулатория | ВА | с. Саблинское хут. Всадник | 3216 | 40 | 6835 | 6835 | – | – | дневной стационар при поликлинике терапевтические 10 коек | нет | – |

| 1 | 2 | 3 | 4 | 5 | 6 | 7 | 8 | 9 | 10 | 11 | 12 | 13 |
|-----|----------------------------------------------------------------------------------------------|-----|--------------|-----|----|------|------|---|----|----|-----|----|
| 15. | ГБУЗ СК «Александровская районная больница», фельдшерско-акушерский пункт хут. Всадник | ФАП | хут. Всадник | 579 | 10 | 1259 | 1259 | – | – | – | нет | – |

Таблица 2

НАСЕЛЕННЫЕ ПУНКТЫ

с численностью населения более 100 человек, расположенные вне зоны доступности медицинских организаций, оказывающих ПМСП

| № на карте | Наименование населенного пункта | Численность населения (человек) | Наименование ближайшей медицинской организации и структурного подразделения, оказывающих ПМСП | Расстояние до медицинской организации по дорогам общего пользования (км) | Тип объекта, планируемого к размещению | Год обеспечения объектом |
|-------------------------------------------------------------------------------------------------------------------------------------------------------------------------------------------------------------|---------------------------------|---------------------------------|-----------------------------------------------------------------------------------------------|--------------------------------------------------------------------------|----------------------------------------|--------------------------|
| В Александровском муниципальном округе Ставропольского края нет населенных пунктов с численностью населения более 100 человек, расположенных вне зоны доступности медицинских организаций, оказывающих ПМСП | | | | | | |

В Александровском муниципальном округе Ставропольского края находится 20 населенных пунктов (5 – с числом жителей от 1 до 100 человек, 7 – с числом жителей от 101 до 300 человек, 8 – с числом жителей от 301 до 2000 человек).

Карта-схема размещения действующей сети медицинской организации Александровского муниципального округа Ставропольского края представлена на рисунке 7.

Рисунок 5. Карта-схема размещения действующей сети медицинской организации Александровского муниципального округа Ставропольского края

Таблица 3

МЕДИЦИНСКИЕ ОРГАНИЗАЦИИ

и их структурные подразделения, на базе которых оказывается первичная медико-санитарная помощь населению, по состоянию к 2030 году

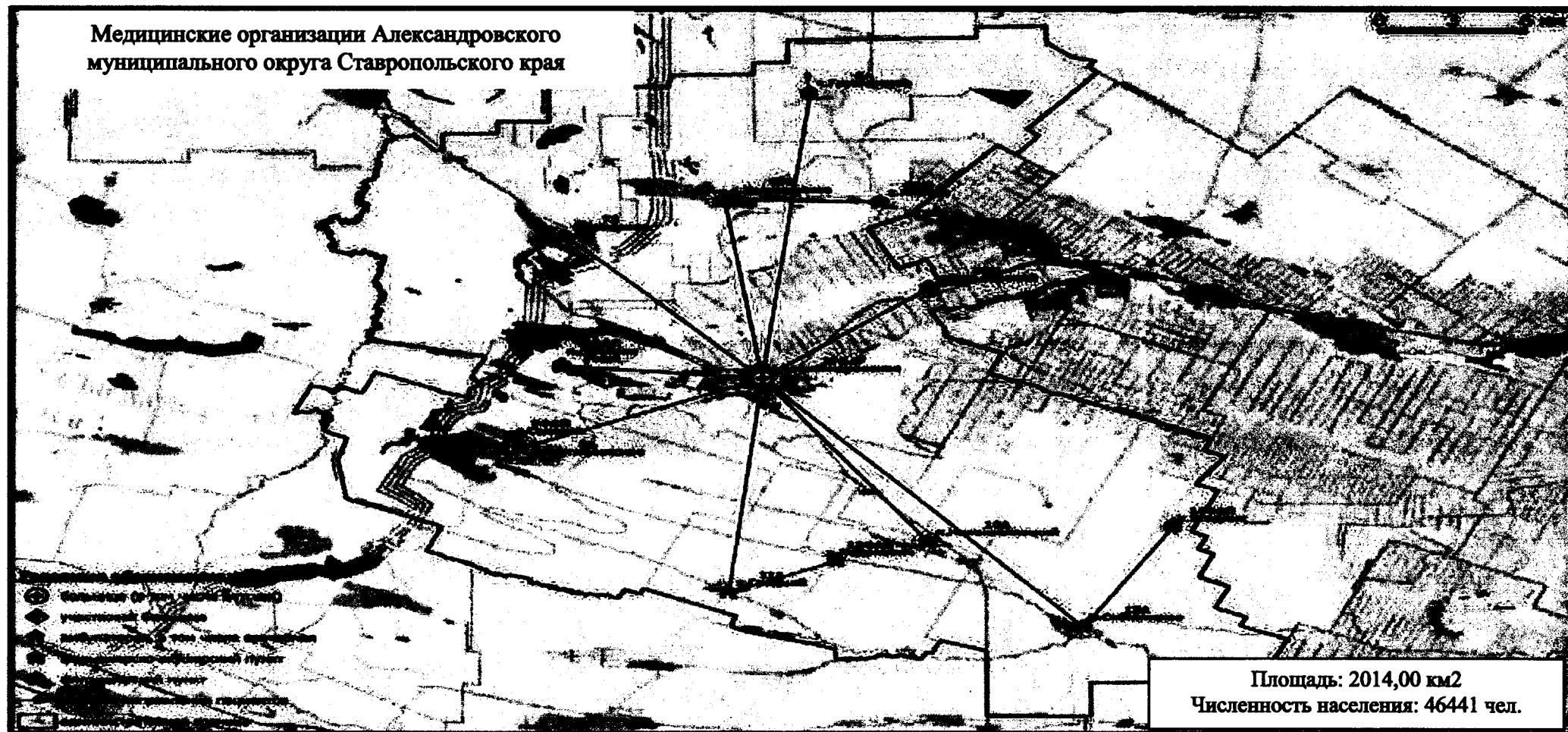
| № на карте | Наименование медицинской организации | Тип медицинской организации | Обслуживаемые населенные пункты | Численность обслуживаемого населения (человек) | Мощность (посещений в смену) | Строительство нового объекта либо изменение типа медицинской организации |
|------------|---------------------------------------------|-----------------------------|-------------------------------------------------------------------------------------------------------------------------------------------------------------------------------------------------------------------------------------------------------------------------------------------------------------|------------------------------------------------|------------------------------|--------------------------------------------------------------------------|
| 1 | 2 | 3 | 4 | 5 | 6 | 7 |
| 1. | ГБУЗ СК «Александровская районная больница» | районная больница | с. Александровское; пос. Дубовая Роща; пос. Лесная Поляна; хут. Красный Чонгарец; хут. Харьковский; с. Калиновское; хут. Розлив; хут. Чепурка; с. Грушевское; с. Северное; с. Круглолесское; с. Садовое; пос. Новокавказский; хут. Малостепновский; хут. Репьева; | 39204 | 92 | капитальный ремонт |

| 1 | 2 | 3 | 4 | 5 | 6 | 7 |
|----|--------------------------------------------------------------------------------------------------|------------------------------|--------------------------------------------------------------------------------------|-------|-----|--------------------|
| | | | хут. Петровка; хут. Средний; хут. Ледохович; с. Саблинское; хут. Всадник | | | |
| 2. | ГБУЗ СК «Александровская районная больница» поликлиника | поликлиника | с. Александровское; пос. Дубовая Роща; пос. Лесная Поляна; хут. Харьковский | 39204 | 149 | – |
| 3. | ГБУЗ СК «Александровская районная больница» фельдшерско-акушерский пункт пос. Дубовая Роща | фельдшерско-акушерский пункт | пос. Дубовая Роща; пос. Лесная Поляна | 212 | 10 | капитальный ремонт |
| 4. | ГБУЗ СК «Александровская районная больница» фельдшерский пункт хут. Харьковского | фельдшерский пункт | хут. Харьковский | 890 | 10 | – |
| 5. | ГБУЗ СК «Александровская районная больница» Калиновская участковая больница | участковая больница | с. Калиновское; хут. Розлив; хут. Чепурка | 4040 | 115 | – |

| 1 | 2 | 3 | 4 | 5 | 6 | 7 |
|-----|-------------------------------------------------------------------------------------|------------------------------|--------------------------------------------|------|----|---|
| 6. | ГБУЗ СК «Александровская районная больница» фельдшерский пункт хут. Розлив | фельдшерский пункт | хут. Розлив | 133 | 10 | – |
| 7. | ГБУЗ СК «Александровская районная больница» Грушевская врачебная амбулатория | врачебная амбулатория | с. Грушевское | 3043 | 60 | – |
| 8. | ГБУЗ СК «Александровская районная больница» Северная врачебная амбулатория | врачебная амбулатория | с. Северное | 3278 | 30 | – |
| 9. | ГБУЗ СК «Александровская районная больница» Круглолесская врачебная амбулатория | врачебная амбулатория | с. Круглолесское; с. Садовое | 3879 | 27 | – |
| 10. | ГБУЗ СК «Александровская районная больница» фельдшерско-акушерский пункт с. Садовое | фельдшерско-акушерский пункт | с. Садовое | 1075 | 10 | – |
| 11. | ГБУЗ СК «Александровская районная больница» | врачебная амбулатория | пос. Новокавказский; хут. Малостепновский; | 1812 | 40 | – |

| 1 | 2 | 3 | 4 | 5 | 6 | 7 |
|-----|-----------------------------------------------------------------------------------------|------------------------------|---------------------------------|------|----|---|
| | Новокавказская врачебная амбулатория | | хут. Репьевая; хут. Петровка | | | |
| 12. | ГБУЗ СК «Александровская районная больница» поселковая амбулатория хут. Средний | врачебная амбулатория | хут. Средний; хут. Ледохович | 1268 | 15 | – |
| 13. | ГБУЗ СК «Александровская районная больница» фельдшерско-акушерский пункт хут. Ледохович | фельдшерско-акушерский пункт | хут. Ледохович | 149 | 10 | – |
| 14. | ГБУЗ СК «Александровская районная больница» Саблинская врачебная амбулатория | врачебная амбулатория | с. Саблинское хут. Всадник | 3245 | 40 | – |
| 15. | ГБУЗ СК «Александровская районная больница», фельдшерско-акушерский пункт хут. Всадник | фельдшерско-акушерский пункт | хут. Всадник | 584 | 10 | – |

Таблица 4

НАСЕЛЕННЫЕ ПУНКТЫ

с численностью населения более 100 человек, расположенные вне зоны доступности медицинских организаций, оказывающих ПМСП, по состоянию к 2030 году

| № на карте | Наименование населенного пункта | Численность населения (человек) | Наименование ближайшей медицинской организации и структурного подразделения, оказывающих ПМСП | Расстояние до медицинской организации по дорогам общего пользования (км) | Причина необеспечения доступности |
|------------------------------------------------------------------------------------------------------------------------------------------------------------------------------------------------------------------------------|---------------------------------|---------------------------------|-----------------------------------------------------------------------------------------------|--------------------------------------------------------------------------|-----------------------------------|
| К 2030 году в Александровском муниципальном округе Ставропольском крае не будет населенных пунктов с численностью населения более 100 человек, расположенных вне зоны доступности медицинских организаций, оказывающих ПМСП. | | | | | |

Карта-схема оптимального размещения сети медицинской организации Александровского муниципального округа Ставропольского края представлена на рисунке 8.

Рисунок 6. Карта-схема оптимального размещения сети медицинской организации Александровского муниципального округа Ставропольского края

АНДРОПОВСКИЙ МУНИЦИПАЛЬНЫЙ ОКРУГ СТАВРОПОЛЬСКОГО КРАЯ

Таблица 1

МЕДИЦИНСКИЕ ОРГАНИЗАЦИИ

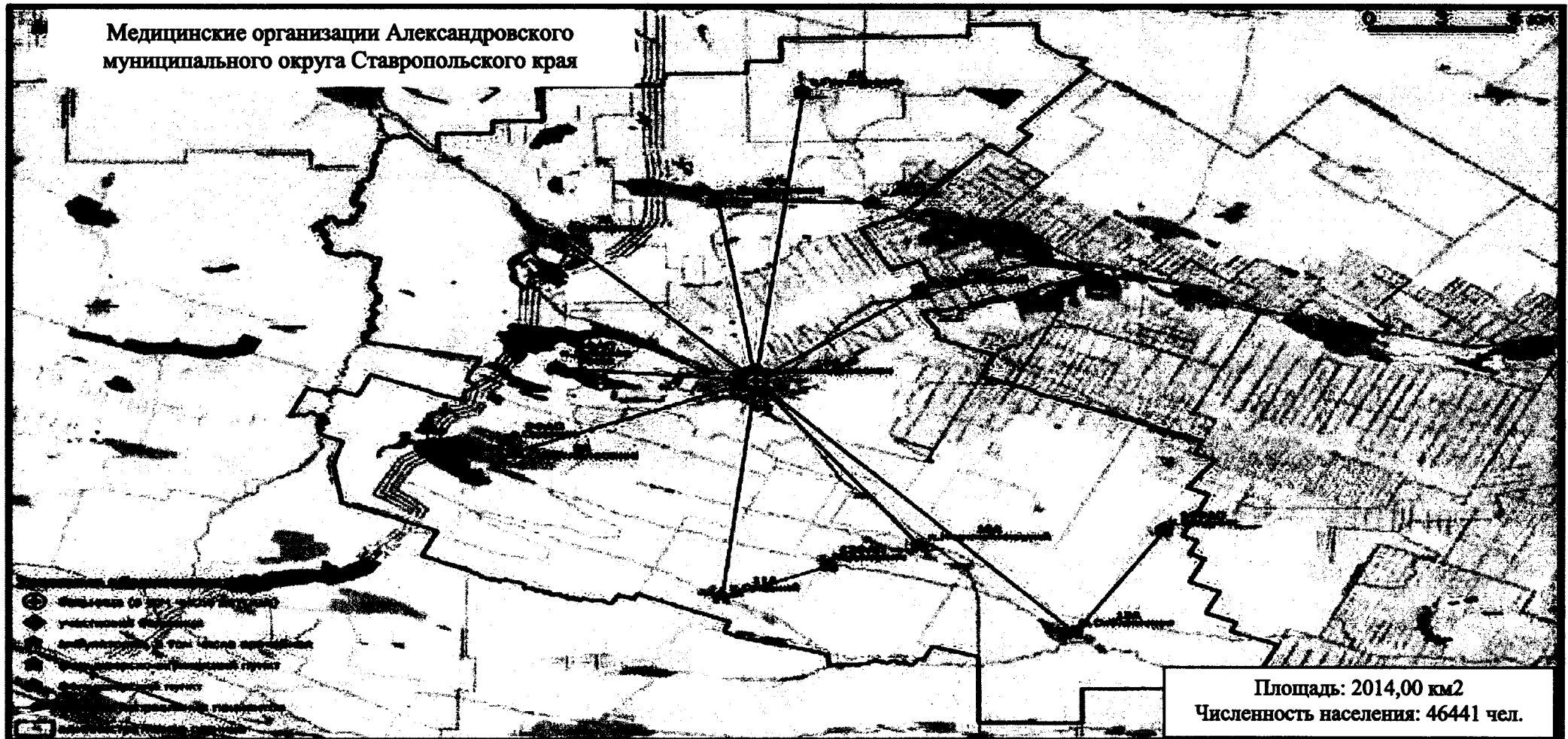
и их структурные подразделения, на базе которых оказывается первичная медико-санитарная помощь населению

| № на карте | Наименование медицинской организации | Тип медицинской организации | Непосредственно обслуживаемые населенные пункты, закрепленные по участковому принципу | Численность населения в обслуживаемых населенных пунктах, закрепленных по участковому принципу (человек) | Плановая (проектная) мощность (число посещений в смену) | Плановые объемы по ТПГТ (число посещений) | | Плановые объемы по ТПГТ, круглосуточный Стационар (койко-дней) | | Профиль коек по ТПГТ (перечислить) | Находится в арендованном помещении | Здание требует сноса, реконструкции, капитального ремонта |
|------------|------------------------------------------|-----------------------------|------------------------------------------------------------------------------------------------------------------------------------------------------------------------------------------------------|----------------------------------------------------------------------------------------------------------|---------------------------------------------------------|-------------------------------------------|--------------------|----------------------------------------------------------------|--------------------|-------------------------------------------------------------------------------------------------------------------------|------------------------------------|-----------------------------------------------------------|
| | | | | | | всего | в том числе по ОМС | всего | в том числе по ОМС | | | |
| 1 | 2 | 3 | 4 | 5 | 6 | 7 | 8 | 9 | 10 | 11 | 12 | 13 |
| 1. | ГБУЗ СК «Андроповская районная больница» | РБ | с. Курсавка; с. Суркуль; ст-ца Воровсколеская; с. Водораздел; с. Казинка; с. Красноярское; с. Алексеевское; с. Крымгиреевское; пос. Новый Янкуль; с. Солуно-Дмитриевское; | 30936 | 30 | 261846 | 234411 | 35154 | 35093 | круглосуточный стационар: терапевтические 64 койки, неврологические 10 коек, хирургические 15 коек, гинекологические | нет | капитальный ремонт |

| 1 | 2 | 3 | 4 | 5 | 6 | 7 | 8 | 9 | 10 | 11 | 12 | 13 |
|----|----------------------------------------------------------------|----|---------------------------------------------------------------------------------------------------------------------------------------------------------------------------------------------------------------------------------------------------------------------------------------------------------------------------------------------------|-------|----|--------|--------|---|----|--------------------------------------------------------------------------------------------------------------------------------------------------------------------------|-----|----|
| | | | хут. Кунаковский; хут. Николаевский; с. Янкуль; хут. Верхний Калаус; пос. Верхний Янкуль; с. Дубовая Балка; пос. Каскадный; пос. Киан; с. Киан-Подгорное; хут. Павловка; с. Кианкиз; с. Куршава; хут. Веселый; хут. Нижнеколонский; пос. Нижний Янкуль; пос. Овражный; с. Подгорное; с. Султан | | | | | | | 15 коек, педиатрические 15 коек, 8 коек для беременных и рожениц, инфекционные 15 коек, дневной стационар: терапевтические 25 коек, педиатрические 5 коек | | |
| 2. | ГБУЗ СК «Андроповская районная больница», районная поликлиника | П | с. Курсавка; с. Суркуль | 30936 | 30 | 173479 | 146044 | — | — | дневной стационар: терапевтические 20 коек | нет | — |
| 3. | ГБУЗ СК «Андроповская районная больница», вра- | ВА | с. Воровсколеская | 2334 | 10 | 17780 | 17780 | — | — | дневной стационар: терапевтические 5 коек | нет | — |

| 1 | 2 | 3 | 4 | 5 | 6 | 7 | 8 | 9 | 10 | 11 | 12 | 13 |
|----|------------------------------------------------------------------------------------|----|-------------------------------------|------|-----|-------|-------|---|----|------------|-----|----|
| | чебная амбулатория ст-цы Воронсколесской | | | | | | | | | | | |
| 4. | ГБУЗ СК «Андроповская районная больница», врачебная амбулатория с. Водораздел | ВА | с. Водораздел | 1199 | 100 | 5859 | 5859 | – | – | не имеется | нет | – |
| 5. | ГБУЗ СК «Андроповская районная больница», врачебная амбулатория с. Казинка | ВА | с. Казинка | 1204 | 50 | 5859 | 5859 | – | – | не имеется | нет | – |
| 6. | ГБУЗ СК «Андроповская районная больница», врачебная амбулатория с. Красноярского | ВА | с. Красноярское; с. Алексеевское | 1698 | 100 | 3200 | 3200 | – | – | не имеется | нет | – |
| 7. | ГБУЗ СК «Андроповская районная больница», врачебная амбулатория с. Крымгиреевского | ВА | с. Крымгиреевское | 1797 | 150 | 10480 | 10480 | – | – | не имеется | нет | – |
| 8. | ГБУЗ СК «Андроповская районная | ВА | пос. Новый Янкуль | 1156 | 100 | 5859 | 5859 | – | – | не имеется | нет | – |

| 1 | 2 | 3 | 4 | 5 | 6 | 7 | 8 | 9 | 10 | 11 | 12 | 13 |
|-----|----------------------------------------------------------------------------------------------------------------------|-----|----------------------------------------------------------------------------|------|-----|-------|-------|------|------|--------------------------------------------------------------------|-----|----|
| | больница», вра- чебная амбулато- рия пос. Новый Янкуль | | | | | | | | | | | |
| 9. | ГБУЗ СК «Андро- повская районная больница», вра- чебная амбулато- рия с. Солуно- Дмитриевского | ВА | с. Солуно-Дмитриев- ское; хут. Кунаков- ский; хут. Николаев- ский | 3083 | 150 | 14650 | 14650 | – | – | не имеется | нет | – |
| 10. | ГБУЗ СК «Андро- повская районная больница», участ- ковая больница | УБ | с. Янкуль | 1552 | 100 | 16100 | 16100 | 4000 | 4000 | круглосуточ- ный стацио- нар: гериат- рические 15 коек | нет | – |
| 11. | ГБУЗ СК «Андро- повская районная больница», фельд- шерско-акушерс- кий пункт хут. Верхний Ка- лаус | ФАП | хут. Верхний Калаус | 167 | 10 | 200 | 200 | – | – | не имеется | нет | – |
| 12. | ГБУЗ СК «Андро- повская районная больница», фельд- шерско-акушерс- кий пункт | ФАП | хут. Верхний Янкуль | 353 | 10 | 350 | 350 | – | – | дневной ста- ционар: тера- певтические 20 коек | нет | – |

| 1 | 2 | 3 | 4 | 5 | 6 | 7 | 8 | 9 | 10 | 11 | 12 | 13 |
|-----|-----------------------------------------------------------------------------------------|-----|--------------------------------------------------------------------|------|----|------|------|---|----|------------|-----|----|
| | хут. Верхний Ян-куль | | | | | | | | | | | |
| 13. | ГБУЗ СК «Андроповская районная больница», фельдшерско-акушерский пункт с. Дубовая Балка | ФАП | с. Дубовая Балка | 354 | 10 | 350 | 350 | – | – | не имеется | нет | – |
| 14. | ГБУЗ СК «Андроповская районная больница», фельдшерско-акушерский пункт пос. Каскадный | ФАП | пос. Каскадный; пос. Кианкиз; с. Подгорное; хут. Павловка | 710 | 10 | 350 | 350 | – | – | не имеется | нет | – |
| 15. | ГБУЗ СК «Андроповская районная больница», фельдшерско-акушерский пункт с. Кианкиз | ФАП | с. Кианкиз | 535 | 10 | 350 | 350 | – | – | не имеется | нет | – |
| 16. | ГБУЗ СК «Андроповская районная больница», фельдшерско-акушерский пункт с. Куршава | ФАП | с. Куршава; хут. Веселый | 1491 | 10 | 2790 | 2790 | – | – | не имеется | нет | – |

| 1 | 2 | 3 | 4 | 5 | 6 | 7 | 8 | 9 | 10 | 11 | 12 | 13 |
|-----|--------------------------------------------------------------------------------------------|-----|---------------------|-----|----|-----|-----|---|----|------------|-----|----|
| 17. | ГБУЗ СК «Андроповская районная больница», фельдшерско-акушерский пункт хут. Нижнеколонский | ФАП | хут. Нижнеколонский | 355 | 10 | 350 | 350 | – | – | не имеется | нет | – |
| 18. | ГБУЗ СК «Андроповская районная больница», фельдшерско-акушерский пункт пос. Нижний Янкуль | ФАП | пос. Нижний Янкуль | 246 | 10 | 350 | 350 | – | – | не имеется | нет | – |
| 19. | ГБУЗ СК «Андроповская районная больница», фельдшерско-акушерский пункт пос. Овражный | ФАП | пос. Овражный | 188 | 10 | 350 | 350 | – | – | не имеется | нет | – |
| 20. | ГБУЗ СК «Андроповская районная больница», фельдшерско-акушерский пункт с. Подгорного | ФАП | с. Подгорное | 336 | 10 | 350 | 350 | – | – | не имеется | нет | – |

| 1 | 2 | 3 | 4 | 5 | 6 | 7 | 8 | 9 | 10 | 11 | 12 | 13 |
|-----|----------------------------------------------------------------------------------|-----|-----------|------|----|------|------|---|----|------------|-----|----|
| 21. | ГБУЗ СК «Андроповская районная больница», фельдшерско-акушерский пункт с. Султан | ФАП | с. Султан | 1477 | 20 | 2790 | 2790 | – | – | не имеется | нет | – |

Таблица 2

НАСЕЛЕННЫЕ ПУНКТЫ

с численностью населения более 100 человек, расположенные вне зоны доступности медицинских организаций, оказывающих ПМСП

| № на карте | Наименование населенного пункта | Численность населения (человек) | Наименование ближайшей медицинской организации и структурного подразделения, оказывающих ПМСП | Расстояние до медицинской организации по дорогам общего пользования (км) | Тип объекта, планируемого к размещению | Год обеспечения объектом |
|-----------------------------------------------------------------------------------------------------------------------------------------------------------------------------------------------------------|---------------------------------|---------------------------------|-----------------------------------------------------------------------------------------------|--------------------------------------------------------------------------|----------------------------------------|--------------------------|
| В Андроповском муниципальном округе Ставропольского края нет населенных пунктов с численностью населения более 100 человек, расположенных вне зоны доступности медицинских организаций, оказывающих ПМСП. | | | | | | |

В Андроповском муниципальном округе Ставропольского края находится 6 населенных пунктов с числом жителей от 1 до 100 человек, 8 – с числом жителей от 101 до 300 человек, 22 – с числом жителей от 301 до 2000 человек.

Карта-схема размещения действующей сети медицинской организации Андроповского муниципального округа Ставропольского края представлена на рисунке 9.

Рисунок 7. Карта-схема размещения действующей сети медицинской организации Андроповского муниципального округа Ставропольского края

Таблица 3

МЕДИЦИНСКИЕ ОРГАНИЗАЦИИ

и их структурные подразделения, на базе которых оказывается первичная медико-санитарная помощь населению, по состоянию к 2030 году

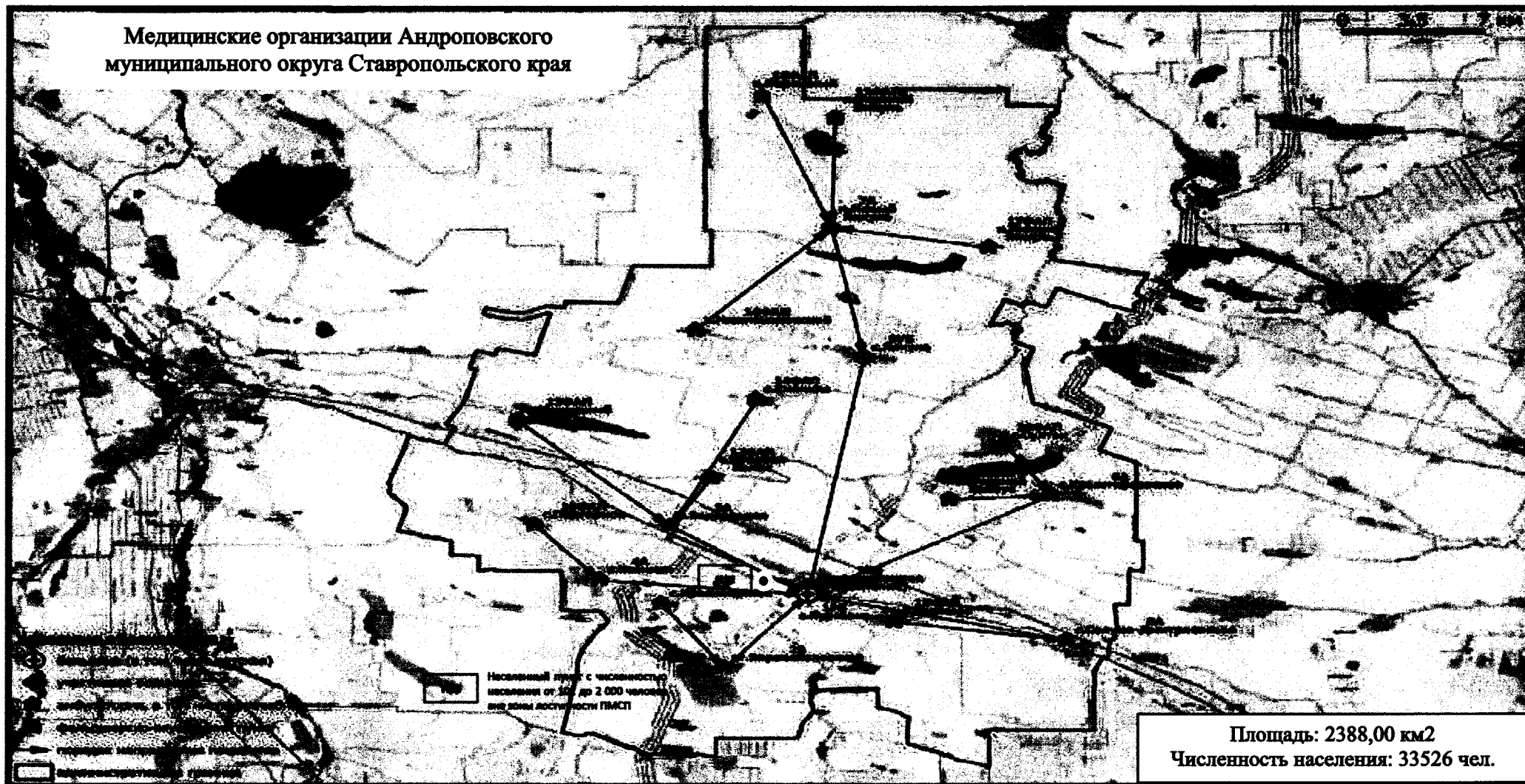
| № на карте | Наименование медицинской организации | Тип медицинской организации | Обслуживаемые населенные пункты | Численность обслуживаемого населения (человек) | Мощность (посещений в смену) | Строительство нового объекта либо изменение типа медицинской организации |
|------------|------------------------------------------|-----------------------------|---------------------------------------------------------------------------------------------------------------------------------------------------------------------------------------------------------------------------------------------------------------------------------------------------------------|------------------------------------------------|------------------------------|--------------------------------------------------------------------------|
| 1 | 2 | 3 | 4 | 5 | 6 | 7 |
| 1. | ГБУЗ СК «Андроповская районная больница» | районная больница | с. Курсавка; с. Суркуль; ст-ца Воровсколеская; с. Водораздел; с. Казинка; с. Красноярское; с. Алексеевское; с. Крымгиреевское; пос. Новый Янкуль; с. Солуно-Дмитриевское; хут. Кунаковский; хут. Николаевский; с. Янкуль; хут. Верхний Калаус; пос. Верхний Янкуль; | 31214 | 30 | капитальный ремонт |

| 1 | 2 | 3 | 4 | 5 | 6 | 7 |
|----|--------------------------------------------------------------------------------------|--------------------------|------------------------------------------------------------------------------------------------------------------------------------------------------------------------------------------------------------------------------------------|-------|----|---|
| | | | с. Дубовая Балка; пос. Каскадный; пос. Киан; с. Киан-Подгорное; хут. Павловка; с. Кианкиз; с. Куршава; хут. Веселый; хут. Нижнеколонский; пос. Нижний Янкуль; пос. Овражный; с. Подгорное; с. Султан | | | |
| 2. | ГБУЗ СК «Андроповская районная больница», районная поликлиника | районная поликлиника | с. Курсавка; с. Суркуль | 31214 | 30 | — |
| 3. | ГБУЗ СК «Андроповская районная больница», врачебная амбулатория ст-цы Воровсколеской | врачебная амбулатория | с. Воровсколеская | 2355 | 10 | — |

| 1 | 2 | 3 | 4 | 5 | 6 | 7 |
|----|------------------------------------------------------------------------------------|-----------------------|-------------------------------------|------|-----|---|
| 4. | ГБУЗ СК «Андроповская районная больница», врачебная амбулатория с. Водораздел | врачебная амбулатория | с. Водораздел | 1210 | 100 | – |
| 5. | ГБУЗ СК «Андроповская районная больница», врачебная амбулатория с. Казинка | врачебная амбулатория | с. Казинка | 1215 | 50 | – |
| 6. | ГБУЗ СК «Андроповская районная больница», врачебная амбулатория с. Красноярского | врачебная амбулатория | с. Красноярское; с. Алексеевское | 1713 | 100 | – |
| 7. | ГБУЗ СК «Андроповская районная больница», врачебная амбулатория с. Крымгиреевского | врачебная амбулатория | с. Крымгиреевское | 1813 | 150 | – |
| 8. | ГБУЗ СК «Андроповская районная больница», врачебная амбулатория пос. Новый Янкуль | врачебная амбулатория | пос. Новый Янкуль | 1166 | 100 | – |

| 1 | 2 | 3 | 4 | 5 | 6 | 7 |
|-----|--------------------------------------------------------------------------------------------|------------------------------|-------------------------------------------------------------------|------|-----|---|
| 9. | ГБУЗ СК «Андроповская районная больница», врачебная амбулатория с. Солуно-Дмитриевского | врачебная амбулатория | с. Солуно-Дмитриевское; хут. Кунаковский; хут. Николаевский | 3111 | 150 | – |
| 10. | ГБУЗ СК «Андроповская районная больница», фельдшерско-акушерский пункт | фельдшерско-акушерский пункт | с. Янкуль | 1566 | 100 | – |
| 11. | ГБУЗ СК «Андроповская районная больница», фельдшерско-акушерский пункт хут. Верхний Калаус | фельдшерско-акушерский пункт | хут. Верхний Калаус | 169 | 10 | – |
| 12. | ГБУЗ СК «Андроповская районная больница», фельдшерско-акушерский пункт хут. Верхний Янкуль | фельдшерско-акушерский пункт | хут. Верхний Янкуль | 356 | 10 | – |
| 13. | ГБУЗ СК «Андроповская районная больница», фельдшерско-акушерский пункт с. Дубовая Балка | фельдшерско-акушерский пункт | с. Дубовая Балка | 357 | 10 | – |

| 1 | 2 | 3 | 4 | 5 | 6 | 7 |
|-----|--------------------------------------------------------------------------------------------|------------------------------|-------------------------------------------------------------|------|----|---|
| 14. | ГБУЗ СК «Андроповская районная больница», фельдшерско-акушерский пункт пос. Каскадный | фельдшерско-акушерский пункт | пос. Каскадный; пос. Киан; с. Киан-Подгорное; хут. Павловка | 716 | 10 | – |
| 15. | ГБУЗ СК «Андроповская районная больница», фельдшерско-акушерский пункт с. Кианкиз | фельдшерско-акушерский пункт | с. Кианкиз | 540 | 10 | – |
| 16. | ГБУЗ СК «Андроповская районная больница», фельдшерско-акушерский пункт с. Куршава | фельдшерско-акушерский пункт | с. Куршава; хут. Веселый | 1504 | 10 | – |
| 17. | ГБУЗ СК «Андроповская районная больница», фельдшерско-акушерский пункт хут. Нижнеколонский | фельдшерско-акушерский пункт | хут. Нижнеколонский | 358 | 10 | – |
| 18. | ГБУЗ СК «Андроповская районная больница», фельдшерско- | фельдшерско-акушерский пункт | пос. Нижний Янкуль | 248 | 10 | – |

| 1 | 2 | 3 | 4 | 5 | 6 | 7 | |
|-----|-------------------------------------------------------------------------------------------------------|-----------------------------------|---------------|---|------|----|---|
| | кушерский пункт пос. Нижний Янкуль | | | | | | |
| 19. | ГБУЗ СК «Андропов- ская районная боль- ница», фельдшерско- акушерский пункт пос. Овражный | фельдшерско-аку- шерский пункт | пос. Овражный | | 190 | 10 | – |
| 20. | ГБУЗ СК «Андропов- ская районная боль- ница», фельдшерско- акушерский пункт с. Подгорного | фельдшерско-аку- шерский пункт | с. Подгорное | | 339 | 10 | – |
| 21. | ГБУЗ СК «Андропов- ская районная боль- ница», фельдшерско- акушерский пункт с. Султан | фельдшерско-аку- шерский пункт | с. Султан | | 1490 | 20 | – |

Таблица 4

НАСЕЛЕННЫЕ ПУНКТЫ

с численностью населения более 100 человек, расположенные вне зоны доступности медицинских организаций, оказывающих ПМСП, по состоянию к 2030 году

| № на карте | Наименование населенного пункта | Численность населения (человек) | Наименование ближайшей медицинской организации и структурного подразделения | Расстояние до медицинской организации по дорогам общего пользования (км) | Причина необеспечения доступности |
|----------------------------------------------------------------------------------------------------------------------------------------------------------------------------------------------------------------------------|---------------------------------|---------------------------------|-----------------------------------------------------------------------------|--------------------------------------------------------------------------|-----------------------------------|
| К 2030 году в Андроповском муниципальном округе Ставропольского края не будет населенных пунктов с численностью населения более 100 человек, расположенных вне зоны доступности медицинских организаций, оказывающих ПМСП. | | | | | |

Карта-схема оптимального размещения сети медицинской организации Андроповского муниципального округа Ставропольского края представлена на рисунке 10.

Рисунок 8. Карта-схема оптимального размещения сети медицинской организации Андроповского муниципального округа Ставропольского края

АПАНАСЕНКОВСКИЙ МУНИЦИПАЛЬНЫЙ ОКРУГ СТАВРОПОЛЬСКОГО КРАЯ

МЕДИЦИНСКИЕ ОРГАНИЗАЦИИ

и их структурные подразделения, на базе которых оказывается первичная медико-санитарная помощь населению

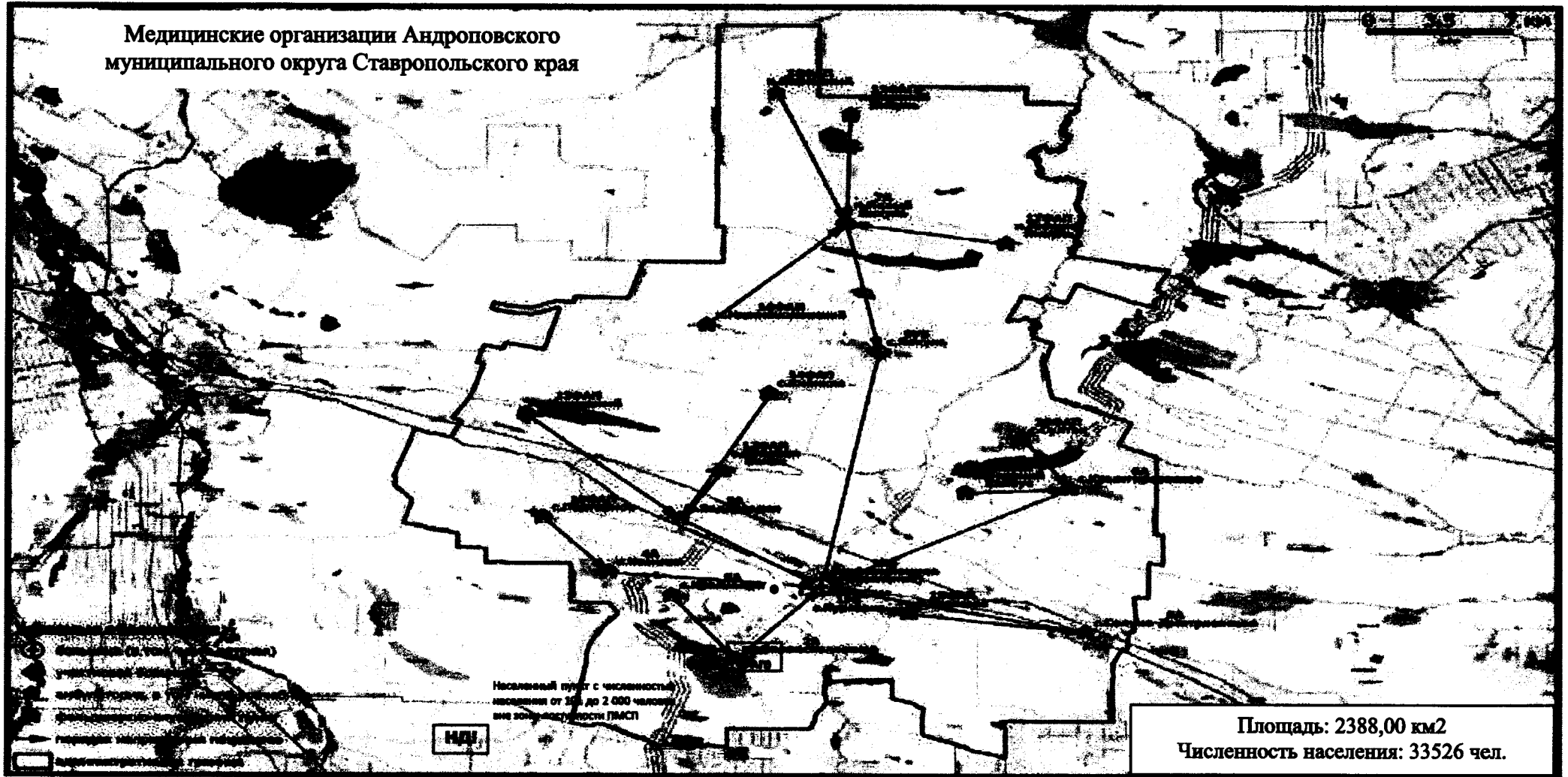
Таблица 1

| № на карте | Наименование медицинской организации | Тип медицинской организации | Непосредственно обслуживаемые населенные пункты, закрепленные по участковому принципу | Численность населения в обслуживаемых населенных пунктах, закрепленных по участковому принципу (человек) | Плановая (проектная) мощность (число посещений в смену) | Плановые объемы по ТПГТ (число посещений) | | Плановые объемы по ТПГТ, круглосуточный стационар (койко-дней) | | Профиль коек по ТПГТ (перечислить) | Находится в арендованном помещении | Здание требует сноса, реконструкции, капитального ремонта |
|------------|---------------------------------------------|-----------------------------|----------------------------------------------------------------------------------------------------------------------------------------------------------------------------------------------------------------------------------------------------------|----------------------------------------------------------------------------------------------------------|---------------------------------------------------------|-------------------------------------------|--------------------|----------------------------------------------------------------|--------------------|------------------------------------------------------------------------------------------------------------------------------------------------------------------------|------------------------------------|-----------------------------------------------------------|
| | | | | | | всего | в том числе по ОМС | всего | в том числе по ОМС | | | |
| 1 | 2 | 3 | 4 | 5 | 6 | 7 | 8 | 9 | 10 | 11 | 12 | 13 |
| 1. | ГБУЗ СК «Апанасенковская районная больница» | РБ | с. Дивное; с. Вознесеновское; с. Дербетовка; с. Воздвиженское; с. Апанасенковское; с. Рагули; пос. Айгурский; пос. Хлебный; пос. Водный; пос. Вишневый; с. Маньчское; с. Киевка; с. Малая Джалга; СНТ Зори Маньча | 26482 | 1500 | 252460 | 230429 | 52524 | 50844 | терапевтические 44 койки, неврологические 15 коек, хирургические гнойные 13 коек, хирургические 17 коек, травматологические 8 коек, урологические 5 коек, реанимацион- | нет | — |

| 1 | 2 | 3 | 4 | 5 | 6 | 7 | 8 | 9 | 10 | 11 | 12 | 13 |
|----|---------------------------------------------------------------------------|-----|-------------------------------------|-------|-----|--------|--------|-------|-------|------------------------------------------------------------------------------------------------------------------------------------------------------------------------------------------------------|-----|----|
| | | | | | | | | | | ные 3 койки, инфекционные 17 коек, педиатрические 21 койка, койки для беременных и рожениц 5, койки для патологии беременных 7, гинекологические-14 коек; дневной стационар: терапевтические 50 коек | | |
| 2. | ГБУЗ СК «Апанасенковская районная больница», районная поликлиника | П | с. Вознесеновское, снт. Зори Маныча | 13129 | 600 | 171874 | 149843 | 45142 | 43405 | дневной стационар: терапевтические 20 коек | нет | — |
| 3. | ГБУЗ СК «Апанасенковская районная больница», фельдшерско-акушерский пункт | ФАП | с. Вознесеновское | 2346 | 25 | 10442 | 10442 | — | — | не имеется | нет | — |

| 1 | 2 | 3 | 4 | 5 | 6 | 7 | 8 | 9 | 10 | 11 | 12 | 13 |
|----|-----------------------------------------------------------------------------------------|-----|-------------------------------------------|------|----|-------|-------|---|----|--------------------------------------------|-----|--------------------|
| | с. Вознесенского | | | | | | | | | | | |
| 4. | ГБУЗ СК «Апанасенковская районная больница», врачебная амбулатория с. Апанасенковского | ВА | с. Апанасенковское; пос. Айгурский | 5265 | 65 | 9126 | 9126 | – | – | дневной стационар: терапевтические 9 коек | нет | капитальный ремонт |
| 5. | ГБУЗ СК «Апанасенковская районная больница» фельдшерско-акушерский пункт пос. Айгурский | ФАП | пос. Айгурский; пос. Водный; пос. Хлебный | 1243 | 16 | 5310 | 5310 | – | – | не имеется | нет | – |
| 6. | ГБУЗ СК «Апанасенковская районная больница», врачебная амбулатория с. Воздвиженского | ВА | с. Воздвиженское; с. Рагули | 1963 | 50 | 9126 | 9126 | – | – | дневной стационар: терапевтические 3 койки | нет | – |
| 7. | ГБУЗ СК «Апанасенковская районная больница», фельд- | ФАП | с. Рагули | 2344 | 26 | 10442 | 10442 | – | – | не имеется | нет | – |

| 1 | 2 | 3 | 4 | 5 | 6 | 7 | 8 | 9 | 10 | 11 | 12 | 13 |
|-----|---------------------------------------------------------------------------------------------------------------------------|-----|---------------------------------|------|----|------|------|---|----|---------------------------------------------------------|-----|----|
| | шерско-аку- шерский пункт с. Рагули | | | | | | | | | | | |
| 8. | ГБУЗ СК «Апа- насенков-ская районная боль- ница», лечеб- ная амбулато- рия с. Киевка | ВА | с. Киевка | 1783 | 50 | 9126 | 9126 | – | – | дневной ста- ционар: тера- певтические 9 коек | нет | – |
| 9. | ГБУЗ СК «Апа- насенковская районная боль- ница», лечеб- ная амбулато- рия с. Маньч- ского | ВА | с.Маньчское; с. Белые Копани | 2240 | 75 | 9126 | 9126 | – | – | дневной ста- ционар: тера- певтические 3 койки | нет | – |
| 10. | ГБУЗ СК «Апа- насенков-ская районная боль- ница», фельд- шерско-аку- шерский пункт с. Белые Ко- пани | ФАП | с. Белые Копани | 623 | 8 | 2340 | 2340 | – | – | не имеется | нет | – |
| 11. | ГБУЗ СК «Апа- насенковская районная боль- | ВА | с. Малая-Джалга | 1338 | 50 | 7526 | 7526 | – | – | дневной ста- ционар: тера- певтические 3 койки | нет | – |

| 1 | 2 | 3 | 4 | 5 | 6 | 7 | 8 | 9 | 10 | 11 | 12 | 13 |
|-----|-------------------------------------------------------------------------------------------------------------|----|---------------------------------|------|----|--------|------|---|----|---------------------------------------------------------|-----|----|
| | ница», лечеб- ная амбулато- рия с. Малая Джалга | | | | | | | | | | | |
| 12. | ГБУЗ СК «Апа- насенковская районная боль- ница», лечеб- ная амбулато- рия с. Дербе- товка | ВА | с. Дербетовка; пос. Вишневый | 1984 | 50 | 277526 | 7526 | - | - | дневной ста- ционар: тера- певтические 3 койки | нет | - |

Таблица 2

НАСЕЛЕННЫЕ ПУНКТЫ

с численностью населения более 100 человек, расположенные вне зоны доступности медицинских организаций, оказывающих ПМСП

| № на карте | Наименование населенного пункта | Численность населения (человек) | Наименование ближайшей медицинской организации и структурного подразделения, оказывающих ПМСП | Расстояние до медицинской организации по дорогам общего пользования (км) | Тип объекта, планируемого к размещению | Год обеспечения объектом |
|--------------------------------------------------------------------------------------------------------------------------------------------------------------------------------------------------------------|---------------------------------|---------------------------------|-----------------------------------------------------------------------------------------------|--------------------------------------------------------------------------|----------------------------------------|--------------------------|
| В Апанасенковском муниципальном округе Ставропольского края нет населенных пунктов с численностью населения более 100 человек, расположенных вне зоны доступности медицинских организаций, оказывающих ПМСП. | | | | | | |

В Апанасенковском муниципальном округе Ставропольского края находится 14 населенных пунктов (1 – с числом жителей от 1 до 100 человек, 1 – с числом жителей от 101 до 300 человек, 7 – с числом жителей от 301 до 2000 человек).

Карта-схема размещения действующей сети медицинской организации Апанасенковского муниципального округа Ставропольского края представлена на рисунке 11.

Рисунок 9. Карта-схема размещения действующей сети медицинской организации Апанасенковского муниципального округа Ставропольского края

Таблица 3

Медицинские организации и их структурные подразделения,
на базе которых оказывается первичная медико-санитарная помощь населению, по состоянию к 2030 году

| № на карте | Наименование медицинской организации | Тип медицинской организации | Обслуживаемые населённые пункты | Численность обслуживаемого населения (человек) | Мощность (посещений в смену) | Строительство нового объекта либо изменение типа медицинской организации |
|------------|----------------------------------------------------------------------|-----------------------------|--------------------------------------------------------------------------------------------------------------------------------------------------------------------------------------------------------------------------------------------------------|------------------------------------------------|------------------------------|--------------------------------------------------------------------------|
| 1 | 2 | 3 | 4 | 5 | 6 | 7 |
| 1. | ГБУЗ СК «Апанасенковская районная больница» | районная больница | с. Дивное; с. Вознесенское; с. Дербетовка; с. Воздвиженское; с. Апанасенковское; с. Рагули; пос. Айгурский; пос. Хлебный; пос. Водный; пос. Вишневый; с. Манычское; с. Киевка; с. Малая Джалга; СНТ Зори Маныча | 26720 | 1500 | — |
| 2. | ГБУЗ СК «Апанасенковская районная больница», районная поликлиника | поликлиника | с. Вознесенское; СНТ Зори Маныча | 13247 | 600 | — |

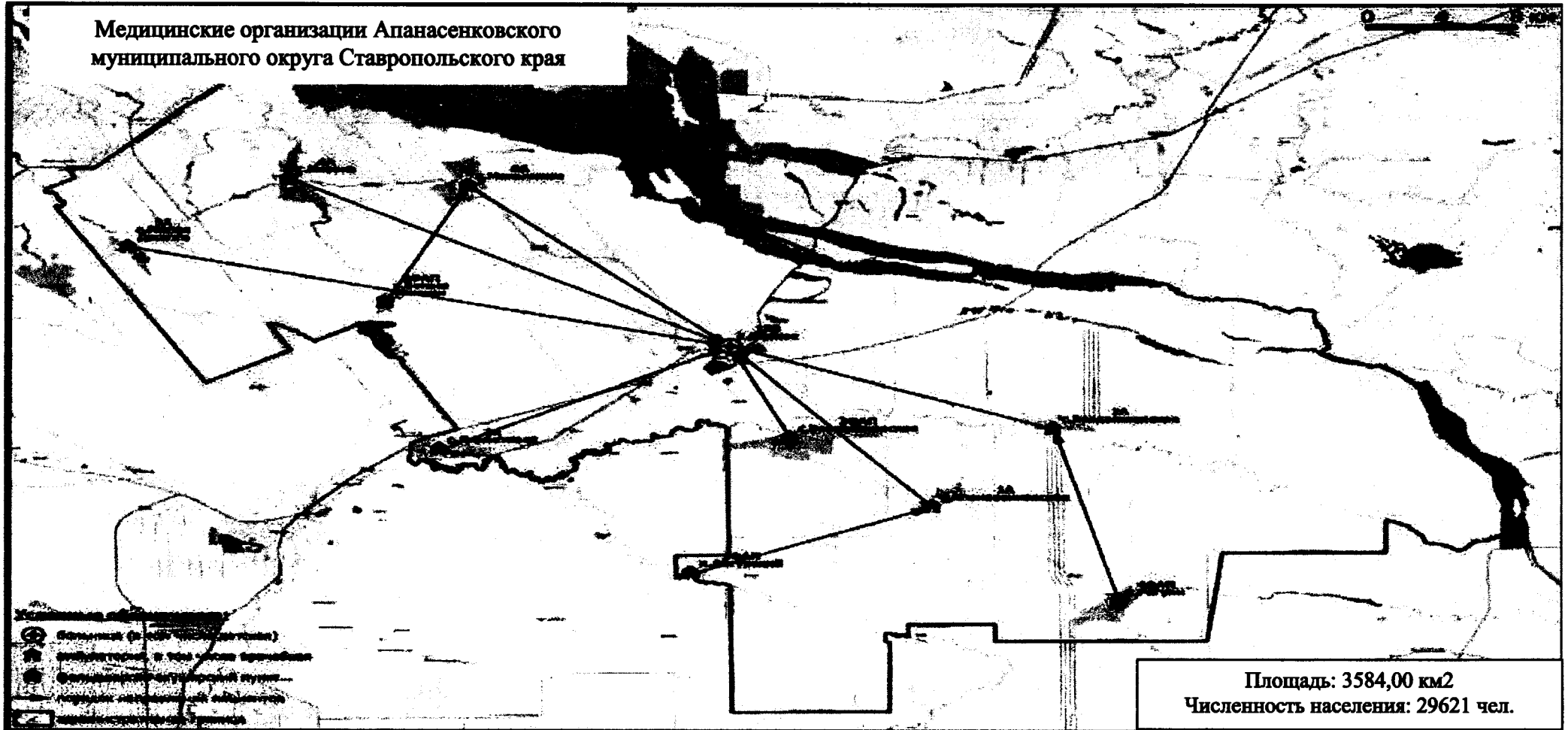
| 1 | 2 | 3 | 4 | 5 | 6 | 7 |
|----|----------------------------------------------------------------------------------------------|------------------------------|-------------------------------------------|------|----|--------------------|
| 3. | ГБУЗ СК «Апанасенковская районная больница», фельдшерско-акушерский пункт с. Вознесеновского | фельдшерско-акушерский пункт | с. Вознесеновское | 2367 | 25 | – |
| 4. | ГБУЗ СК «Апанасенковская районная больница», врачебная амбулатория с. Апанасенковского | врачебная амбулатория | с. Апанасенковское; пос. Айгурский | 5312 | 65 | капитальный ремонт |
| 5. | ГБУЗ СК «Апанасенковская районная больница» фельдшерско-акушерский пункт пос. Айгурский | фельдшерско-акушерский пункт | пос. Айгурский; пос. Водный; пос. Хлебный | 1254 | 16 | – |
| 6. | ГБУЗ СК «Апанасенковская районная больница», врачебная амбулатория с. Воздвиженского | врачебная амбулатория | с. Воздвиженское; с. Рагули | 1981 | 50 | – |
| 7. | ГБУЗ СК «Апанасенковская районная больница», фельдшерско-акушерский пункт с. Рагули | фельдшерско-акушерский пункт | с. Рагули | 2365 | 26 | – |
| 8. | ГБУЗ СК «Апанасенковская районная больница», | врачебная амбулатория | с. Киевка | 1799 | 50 | – |

| 1 | 2 | 3 | 4 | 5 | 6 | 7 |
|-----|------------------------------------------------------------------------------------------------------|-------------------------------------|---------------------------------|------|----|---|
| | врачебная амбулатория с. Киевка | | | | | |
| 9. | ГБУЗ СК «Апанасенков- ская районная больница», врачебная амбулатория с. Маньчского | врачебная ам- булатория | с.Маньчское; с. Белые Копани | 2260 | 75 | — |
| 10. | ГБУЗ СК «Апанасенков- ская районная больница», фельдшерско-акушерский пункт с. Белые Копани | фельдшерско- акушерский пункт | с. Белые Копани | 629 | 8 | — |
| 11. | ГБУЗ СК «Апанасенков- ская районная больница», врачебная амбулатория с. Малая Джалга | врачебная ам- булатория | с. Малая-Джалга | 1350 | 50 | — |
| 12. | ГБУЗ СК «Апанасенков- ская районная больница», врачебная амбулатория с. Дербетовка | врачебная ам- булатория | с. Дербетовка; пос. Вишневый | 2002 | 50 | — |

Таблица 4

НАСЕЛЕННЫЕ ПУНКТЫ

с численностью населения более 100 человек, расположенные вне зоны доступности медицинских организаций, оказывающих ПМСП, по состоянию к 2030 году

| № на карте | Наименование населенного пункта | Численность населения (человек) | Наименование ближайшей медицинской организации и структурного подразделения | Расстояние до медицинской организации по дорогам общего пользования (км) | Причина необеспечения доступности |
|-------------------------------------------------------------------------------------------------------------------------------------------------------------------------------------------------------------------------------|---------------------------------|---------------------------------|-----------------------------------------------------------------------------|--------------------------------------------------------------------------|-----------------------------------|
| К 2030 году в Апанасенковском муниципальном округе Ставропольского края не будет населенных пунктов с численностью населения более 100 человек, расположенных вне зоны доступности медицинских организаций, оказывающих ПМСП. | | | | | |

Карта-схема оптимального размещения действующей сети медицинской организации Апанасенковского муниципального округа Ставропольского края представлена на рисунке 12.

Рисунок 10. Карта-схема оптимального размещения сети медицинской организации Апанасенковского муниципального округа Ставропольского края

АРЗГИРСКОМ МУНИЦИПАЛЬНОМ ОКРУГЕ СТАВРОПОЛЬСКОГО КРАЯ

Таблица 1

Медицинские организации и их структурные подразделения,
на базе которых оказывается первичная медико-санитарная помощь населению

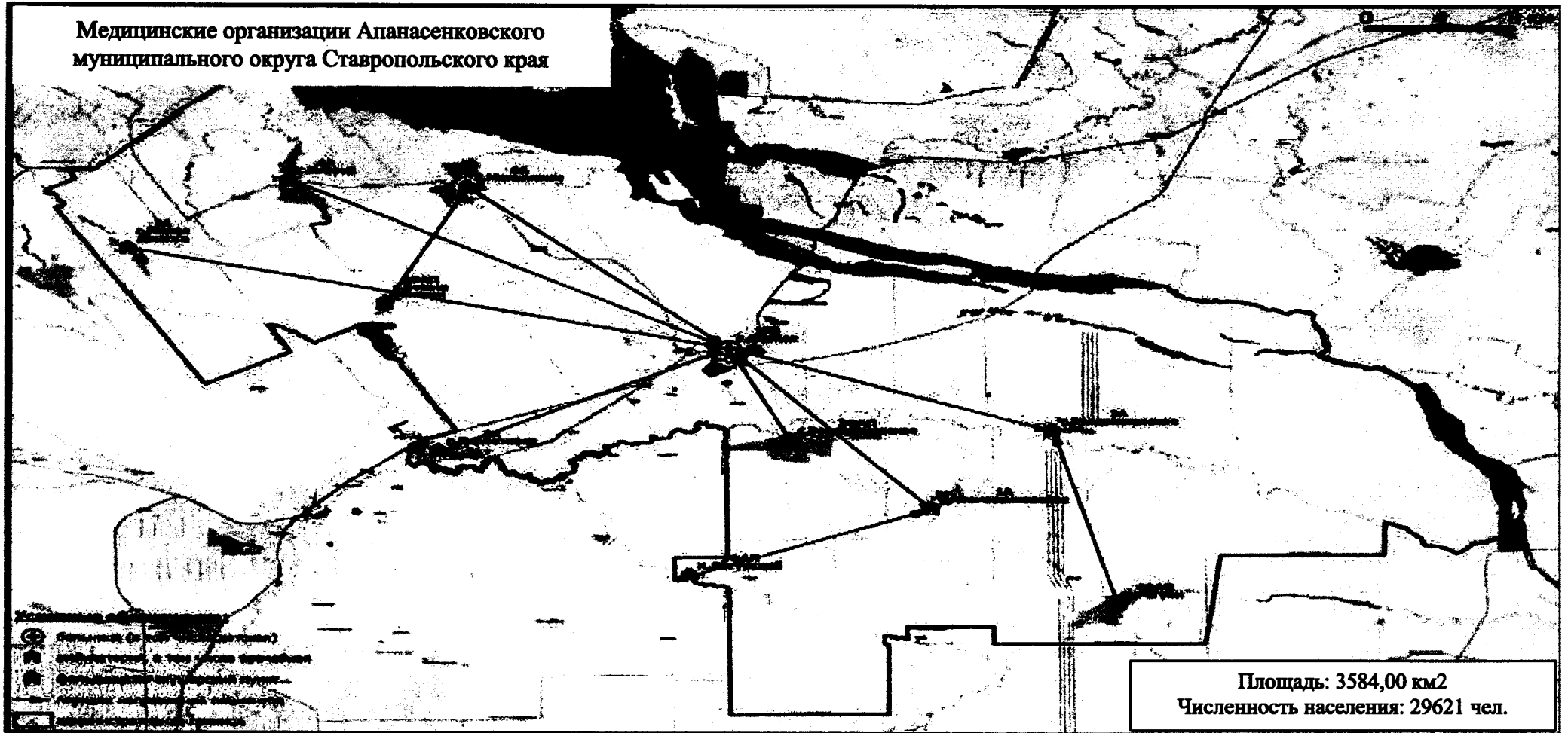
| № на карте | Наименование медицинской организации | Тип медицинской организации | Непосредственно обслуживаемые населенные пункты, закрепленные по участковому принципу | Численность населения в обслуживаемых населенных пунктах, закрепленных по участковому принципу (человек) | Плановая (проектная) мощность (число посещений в смену) | Плановые объемы по ТПГТ (число посещений) | | Плановые объемы по ТПГТ, круглосуточный стационар (койко-дней) | | Профиль коек по ТПГТ (перечислить) | Находится в арендованном помещении | Здание требует сноса, реконструкции, капитального ремонта |
|------------|----------------------------------------|-----------------------------|------------------------------------------------------------------------------------------------------------------------------------------------------------------------------------------------------------|----------------------------------------------------------------------------------------------------------|---------------------------------------------------------|-------------------------------------------|--------------------|----------------------------------------------------------------|--------------------|------------------------------------|------------------------------------|-----------------------------------------------------------|
| | | | | | | всего | в том числе по ОМС | всего | в том числе по ОМС | | | |
| 1 | 2 | 3 | 4 | 5 | 6 | 7 | 8 | 9 | 10 | 11 | 12 | 13 |
| 1. | ГБУЗ СК «Арзгирская районная больница» | РБ | с. Арзгир; аул Башанта; с. Петропавловское; с. Новоромановское; пос. Степной; с. Серафимовское; с. Садовое; пос. Чограйский; пос. Довсун; с. Родниковское; с. Каменная Балка | 20902 | 26 | 21027733 | 183966 | 34971 | 28291 | – | нет | капитальный ремонт |

| 1 | 2 | 3 | 4 | 5 | 6 | 7 | 8 | 9 | 10 | 11 | 12 | 13 |
|----|-----------------------------------------------------|---|------------------------------------------------------------------------------------------------------------------------------------------------------------------------------------------------------------|-------|-----|---------|-------|---|----|----|-----|----|
| 2. | ГБУЗ СК «Арзгирская районная больница», поликлиника | П | с. Арзгир; аул Башанта; с. Петропавловское; с. Новоромановское; пос. Степной; с. Серафимовское; с. Садовое; пос. Чограйский; пос. Довсун; с. Родниковское; с. Каменная Балка | 3582 | 50 | 27888 | 27888 | – | – | – | нет | – |
| 3. | ГБУЗ СК «Арзгирская районная больница», поликлиника | П | с. Арзгир; аул Башанта; с. Петропавловское; с. Новоромановское; пос. Степной; с. Серафимовское; с. Садовое; пос. Чограйский; пос. Довсун; с. Родниковское; с. Каменная Балка | 11157 | 50 | 1711534 | 12954 | – | – | – | нет | – |
| 4. | ГБУЗ СК «Арзгирская районная больница» поликлиника | П | с. Арзгир; аул Башанта; с. Петропавловское; с. Новоромановское; пос. Степной; с. Серафимовское; с. Садовое; пос. Чограйский; | 9865 | 150 | 12271 | 98563 | – | – | – | нет | – |

| 1 | 2 | 3 | 4 | 5 | 6 | 7 | 8 | 9 | 10 | 11 | 12 | 13 |
|----|-------------------------------------------------------------------------------|----|-------------------------------------------------------|------|----|------|------|------|------|--------------------------------------------------------------------------------------------------|-----|--------------------|
| | | | пос. Довсун; с. Родниковское; с. Каменная Балка | | | | | | | | | |
| 5. | ГБУЗ СК «Арзгирская районная больница», участковая больница | УБ | с. Петропавловское | 2065 | 66 | 7958 | 7958 | 7654 | 5007 | ОМС круглосуточные терапевтические 15 коек, бюджетные круглосуточные койки сестринского ухода 10 | нет | – |
| 6. | ГБУЗ СК «Арзгирская районная больница», Новоромановская врачебная амбулатория | ВА | с. Новоромановское; пос. Степной | 3582 | 58 | 7687 | 7687 | – | – | дневной стационар терапевтические 10 коек | нет | капитальный ремонт |
| 7. | ГБУЗ СК «Арзгирская районная больница», Серафимовская врачебная амбулатория | ВА | с. Серафимовское | 1934 | 36 | 9087 | 9087 | – | – | дневной стационар терапевтические 10 коек | нет | капитальный ремонт |

| 1 | 2 | 3 | 4 | 5 | 6 | 7 | 8 | 9 | 10 | 11 | 12 | 13 |
|-----|----------------------------------------------------------------------------------------|-----|---------------------------------|------|----|--------|------|---|----|------------------------------------------|-----|----|
| 8. | ГБУЗ СК «Арзгирская районная больница», Садовская врачебная амбулатория | ВА | с. Садовое | 1543 | 50 | 628736 | 6287 | – | – | дневной стационар терапевтические 5 коек | нет | – |
| 9. | ГБУЗ СК «Арзгирская районная больница», Чограйская врачебная амбулатория | ВА | пос. Чограйский; пос. Довсун | 1564 | 75 | 4542 | 4542 | – | – | – | да | – |
| 10. | ГБУЗ СК «Арзгирская районная больница», фельдшерско-акушерский пункт с. Родниковского | ФАП | с. Родниковское | 994 | – | 2800 | 2800 | – | – | – | да | – |
| 11. | ГБУЗ СК «Арзгирская районная больница», фельдшерско-акушерский пункт с. Каменная Балка | ФАП | с. Каменная Балка | 929 | – | 280037 | 2800 | – | – | – | да | – |

| | | | | | | | | | | | | |
|-----|-----------------------------------------------------------------------------------------------------|-----|-------------|-----|---|------|------|---|----|----|-----|----|
| 1 | 2 | 3 | 4 | 5 | 6 | 7 | 8 | 9 | 10 | 11 | 12 | 13 |
| 12. | ГБУЗ СК «Арзгирская районная больница», фельдшерско-акушерский пункт модульного типа в ауле Башанта | ФАП | аул Башанта | 406 | – | 1400 | 1400 | – | – | – | нет | – |

Таблица 2

НАСЕЛЕННЫЕ ПУНКТЫ

с численностью населения более 100 человек, расположенные вне зоны доступности медицинских организаций, оказывающих ПМСП

| № на карте | Наименование населенного пункта | Численность населения (человек) | Наименование ближайшей медицинской организации и структурного подразделения, оказывающих ПМСП | Расстояние до медицинской организации по дорогам общего пользования (км) | Тип объекта, планируемого к размещению | Год обеспечения объектом |
|---------------------------------------------------------------------------------------------------------------------------------------------------------------------------------------------------------|---------------------------------|---------------------------------|-----------------------------------------------------------------------------------------------|--------------------------------------------------------------------------|----------------------------------------|--------------------------|
| В Арзгирском муниципальном округе Ставропольского края нет населенных пунктов с численностью населения более 100 человек, расположенных вне зоны доступности медицинских организаций, оказывающих ПМСП. | | | | | | |

В Арзгирском муниципальном округе Ставропольского края находится 17 населенных пунктов (с числом жителей от 1 до 100 человек – 0, с числом жителей от 101 до 300 человек – 0, с числом жителей от 301 до 2000 человек – 11).

Карта-схема размещения действующей сети медицинской организации Арзгирского муниципального округа Ставропольского края представлена на рисунке 13.

Рисунок 11. Карта-схема размещения действующей сети медицинской организации Арзгирского муниципального округа Ставропольского края

Таблица 3

Медицинские организации и их структурные подразделения,
на базе которых оказывается первичная медико-санитарная помощь населению, по состоянию к 2030 году

| № на карте | Наименование медицинской организации | Тип медицинской организации | Обслуживаемые населённые пункты | Численность обслуживаемого населения (человек) | Мощность (посещений в смену) | Строительство нового Объекта либо изменение типа медицинской организации |
|------------|-----------------------------------------------------|-----------------------------|------------------------------------------------------------------------------------------------------------------------------------------------------------------------------------------------------------|------------------------------------------------|------------------------------|--------------------------------------------------------------------------|
| 1 | 2 | 3 | 4 | 5 | 6 | 7 |
| 1. | ГБУЗ СК «Арзгирская районная больница» | районная больница | с. Арзгир; аул Башанта; с. Петропавловское; с. Новоромановское; пос. Степной; с. Серафимовское; с. Садовое; пос. Чограйский; пос. Довсун; с. Родниковское; с. Каменная Балка | 21090 | 26 | капитальный ремонт |
| 2. | ГБУЗ СК «Арзгирская районная больница», поликлиника | поликлиника | с. Арзгир; аул Башанта; с. Петропавловское; с. Новоромановское; пос. Степной; с. Серафимовское; | 3614 | 50 | — |

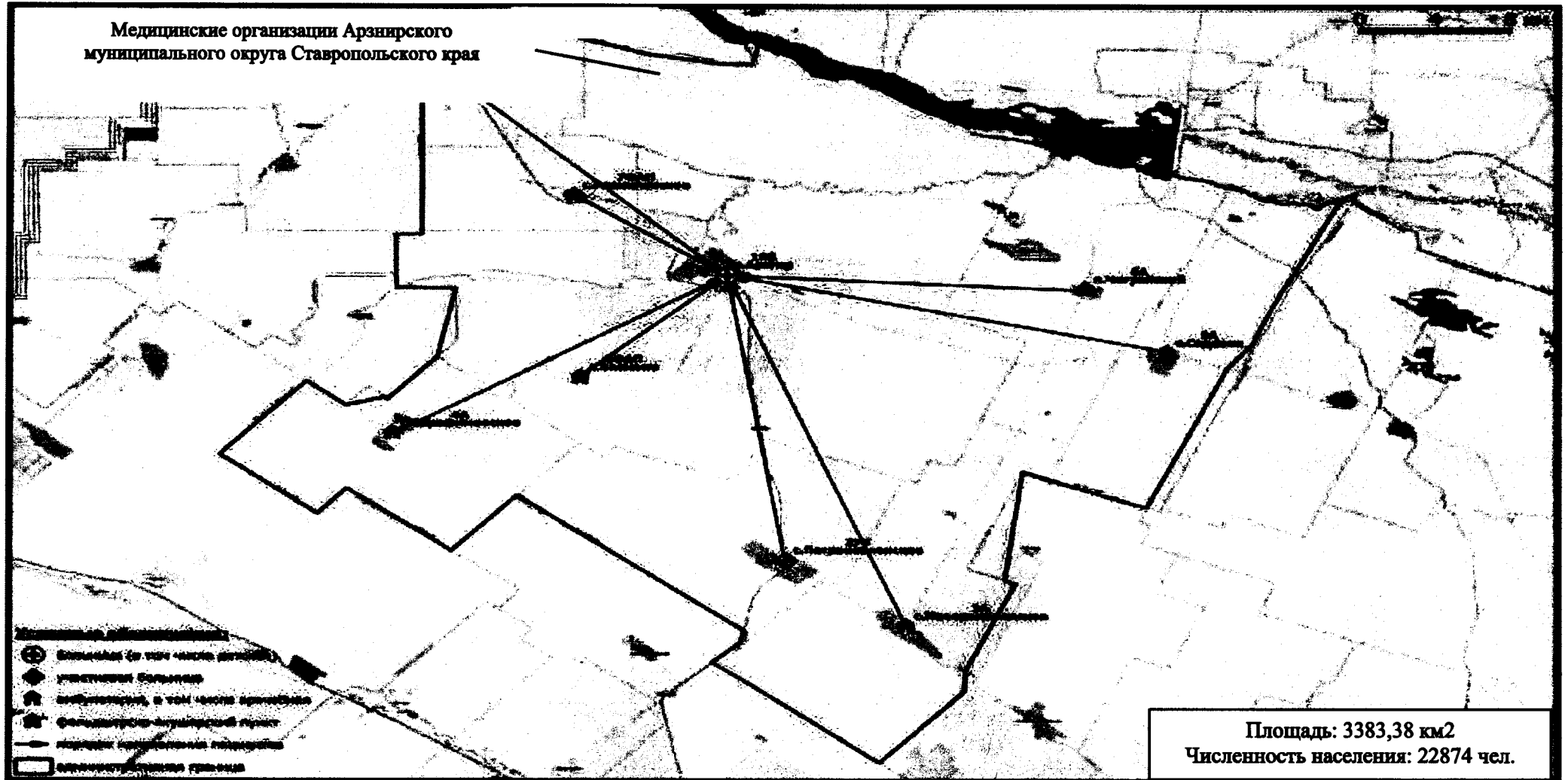
| 1 | 2 | 3 | 4 | 5 | 6 | 7 |
|----|------------------------------------------------------------------|-------------|------------------------------------------------------------------------------------------------------------------------------------------------------------------------------------------------------------|-------|-----|---|
| | | | с. Садовое; пос. Чограйский; пос. Довсун; с. Родниковское; с. Каменная Балка | | | |
| 3. | ГБУЗ СК «Арзгир- ская районная больница», поли- клиника | поликлиника | с. Арзгир; аул Башанта; с. Петропавловское; с. Новоромановское; пос. Степной; с. Серафимовское; с. Садовое; пос. Чограйский; пос. Довсун; с. Родниковское; с. Каменная Балка | 11257 | 50 | — |
| 4. | ГБУЗ СК «Арзгир- ская районная больница» поли- клиника | поликлиника | с. Арзгир; аул Башанта; с. Петропавловское; с. Новоромановское; пос. Степной; с. Серафимовское; с. Садовое; пос. Чограйский; пос. Довсун; с. Родниковское; | 9954 | 150 | — |

| 1 | 2 | 3 | 4 | 5 | 6 | 7 |
|----|-------------------------------------------------------------------------------|-----------------------|-------------------------------------|------|----|--------------------|
| | | | с. Каменная Балка | | | |
| 5. | ГБУЗ СК «Арзгирская районная больница», Петропавловская врачебная амбулатория | врачебная амбулатория | с. Петропавловское | 2084 | 66 | – |
| 6. | ГБУЗ СК «Арзгирская районная больница», Новоромановская врачебная амбулатория | врачебная амбулатория | с. Новоромановское; пос. Степной | 3614 | 58 | капитальный ремонт |
| 7. | ГБУЗ СК «Арзгирская районная больница», Серафимовская врачебная амбулатория | врачебная амбулатория | с. Серафимовское | 1951 | 36 | капитальный ремонт |
| 8. | ГБУЗ СК «Арзгирская районная больница», Садовская врачебная амбулатория | врачебная амбулатория | с. Садовое | 1557 | 50 | – |

| 1 | 2 | 3 | 4 | 5 | 6 | 7 |
|-----|-----------------------------------------------------------------------------------------------------|-----------------------|---------------------------------|------|----|---|
| 9. | ГБУЗ СК «Арзгирская районная больница», Чограйская врачебная амбулатория | врачебная амбулатория | пос. Чограйский; пос. Довсун | 1578 | 75 | – |
| 10. | ГБУЗ СК «Арзгирская районная больница», фельдшерско-акушерский пункт с. Родниковского | ФАП | с. Родниковское | 1003 | – | – |
| 11. | ГБУЗ СК «Арзгирская районная больница», фельдшерско-акушерский пункт с. Каменная Балка | ФАП | с. Каменная Балка | 937 | – | – |
| 12. | ГБУЗ СК «Арзгирская районная больница», фельдшерско-акушерский пункт модульного типа в ауле Башанта | ФАП | аул Башанта | 410 | – | – |

Таблица 4

НАСЕЛЕННЫЕ ПУНКТЫ

с численностью населения более 100 человек, расположенные вне зоны доступности медицинских организаций, оказывающих ПМСП, по состоянию к 2030 году

| № на карте | Наименование населенного пункта | Численность населения (человек) | Наименование ближайшей медицинской организации и структурного подразделения, оказывающих ПМСП | Расстояние до медицинской организации по дорогам общего пользования (км) | Причина необеспечения доступности |
|--------------------------------------------------------------------------------------------------------------------------------------------------------------------------------------------------------------------------|---------------------------------|---------------------------------|-----------------------------------------------------------------------------------------------|--------------------------------------------------------------------------|-----------------------------------|
| К 2030 году в Арзгирском муниципальном округе Ставропольского края не будет населенных пунктов с численностью населения более 100 человек, расположенных вне зоны доступности медицинских организаций, оказывающих ПМСП. | | | | | |

Карта-схема оптимального размещения сети медицинской организации Арзгирского муниципального округа Ставропольского края представлена на рисунке 14.

Рисунок 12. Карта-схема оптимального размещения сети медицинской организации Арзгирского муниципального округа Ставропольского края

БЛАГОДАРНЕНСКИЙ МУНИЦИПАЛЬНЫЙ ОКРУГ СТАВРОПОЛЬСКОГО КРАЯ

Таблица 1

МЕДИЦИНСКИЕ ОРГАНИЗАЦИИ

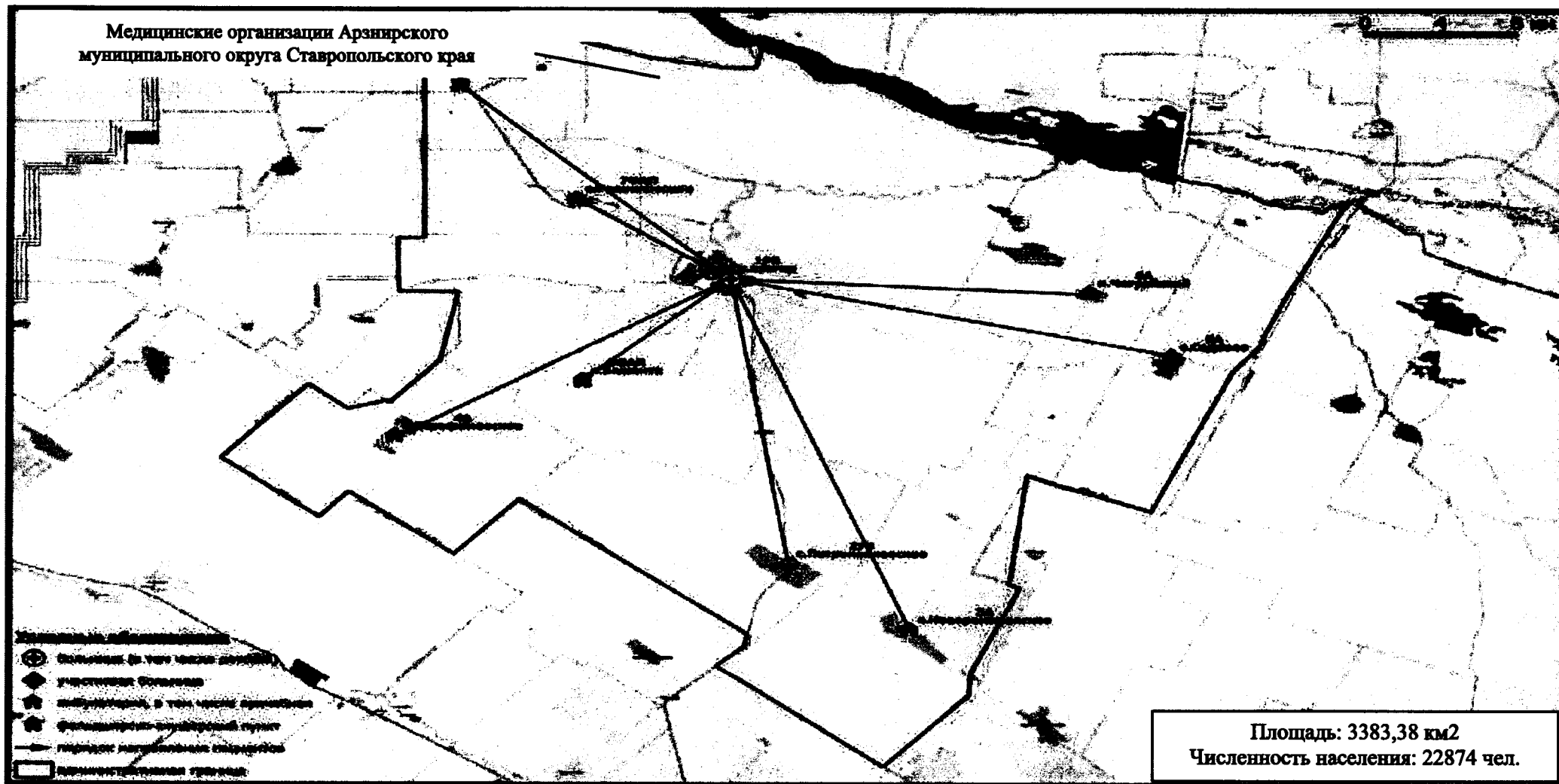
и их структурные подразделения, на базе которых оказывается первичная медико-санитарная помощь населению

| № на карте | Наименование медицинской организации | Тип медицинской организации | Непосредственно обслуживаемые населенные пункты, закрепленные по участковому принципу | Численность населения в обслуживаемых населенных пунктах, закрепленных по участковому принципу (человек) | Плановая (проектная) мощность (число посещений в смену) | Плановые объемы по ТПГТ (число посещений) | | Плановые объемы по ТПГТ, круглосуточный стационар (койко-дней) | | Профиль коек по ТПГТ (перечислить) | Находится в арендованном помещении | Здание требует сноса, реконструкции, капитального ремонта |
|------------|---------------------------------------------|-----------------------------|---------------------------------------------------------------------------------------------------------------------------------------------------------------------------------------|----------------------------------------------------------------------------------------------------------|---------------------------------------------------------|-------------------------------------------|--------------------|----------------------------------------------------------------|--------------------|-----------------------------------------------------------------------------------------------------------------------------------------------------------------------|------------------------------------|-----------------------------------------------------------|
| | | | | | | всего | в том числе по ОМС | всего | в том числе по ОМС | | | |
| 1 | 2 | 3 | 4 | 5 | 6 | 7 | 8 | 9 | 10 | 11 | 12 | 13 |
| 1. | ГБУЗ СК «Благодарненская районная больница» | РБ | г. Благодарный; с. Александрия; пос. Госплодопитомник; хут. Кучурин; пос. Мокрая Буйвола; хут. Новоалександровский; с. Алексеевское; хут. Большевик; с. Бурлацкое; с. Елизаветинское; | 52750 | 149 | 342490 | 312970 | 99637 | 99556 | круглосуточный стационар на 300 коек: койки для беременных и рожениц 8, койки для патологии беременности 12, гинекологические для взрослых 24 койки, инфекционные для | нет | капитальный ремонт |

| 1 | 2 | 3 | 4 | 5 | 6 | 7 | 8 | 9 | 10 | 11 | 12 | 13 |
|---|---|---|----------------------------------------------------------------------------------------------------------------------------------------------------------------------------------------------------------------------------------------------------------------------------------------------------------------------------------------------------------------------------------------------------|---|---|---|---|---|----|------------------------------------------------------------------------------------------------------------------------------------------------------------------------------------------------------------------------------------------------------------------------------------------------------------------------------------------------------------------------------------------------------------------------------------------------------------------------------------------------------------------------------------------------------------------------------------------------------------------------------------------------------------------------------------------------------------------------------------------------------------------------------------------------------------------------------------------------------------------------------------------------|----|----|
| | | | <p>с. Каменная Балка; пос. Каменка; хут. Алтухов; хут. Гремучий; хут. Дейнекин; хут. Красный Ключ; с. Мирное; с. Сотниковское; с. Спасское; пос. Ставропольский; пос. Видный; пос. Молочный; с. Шишкино; аул Эдельбай</p> | | | | | | | <p>взрослых 8 ко- ек, инфекцион- ные для детей 23 койки, педи- атрические со- матические 30 коек, реани- мационные 6 ко- ек, терапевтиче- ские 47 коек, кардиологиче- ские для взрос- лых 45 коек, неврологические для взрослых 30 коек, травма- тологические для взрослых 18 коек, хирур- гичес-кие для взрослых 25 ко- ек, хирургичес- кие гнойные для взрослых 12 ко- ек, урологиче- ские 13 коек, отоларингологи- ческие 5 коек; дневной стацио- нар на 99 коек: терапевтические</p> | | |

| 1 | 2 | 3 | 4 | 5 | 6 | 7 | 8 | 9 | 10 | 11 | 12 | 13 |
|----|---------------------------------------------------------------------------------------------|-----|-------------------------------------------------------|------|-----|--------|--------|---|----|--------------------------------------------------------------------------------------------------------------------------------------------------------------------------------------------------|-----|--------------------|
| | | | | | | | | | | 54 койки, неврологические 18 коек; при стационаре – гинекологические 3 койки, педиатрические 2 койки; койки патология беременности 5, кардиологические 15 коек, терапевтические 2 койки | | |
| 2. | ГБУЗ СК «Благодарненская районная больница», поликлиника | П | г. Благодарный; с. Каменная Балка; пос. Каменка | 802 | 675 | 268776 | 239256 | – | – | терапевтические 16 коек, неврологические 18 коек | нет | капитальный ремонт |
| 3. | ГБУЗ СК «Благодарненская районная больница», фельдшерско-акушерский пункт с. Каменная Балка | ФАП | с. Каменная Балка | 1632 | – | 2550 | 2550 | – | – | – | нет | – |

| 1 | 2 | 3 | 4 | 5 | 6 | 7 | 8 | 9 | 10 | 11 | 12 | 13 |
|----|----------------------------------------------------------------------------------------------------------------------------|-----|------------------------------------------------|------|----|------|------|---|----|----|-----|-------------------------|
| 4. | ГБУЗ СК «Благодар- ненская рай- онная боль- ница», фельд- шерско-аку- шерский пункт пос. Ка- менка | ФАП | пос. Каменка | 456 | 10 | 200 | 200 | – | – | – | нет | строи- тель- ство |
| 5. | ГБУЗ СК «Благодар- ненская рай- онная боль- ница», Алек- сеевская вра- чебная амбу- латория | ВА | с. Алексеевское; с. Мирное; аул Эдельбай | 1500 | 41 | 5912 | 5912 | – | – | – | нет | – |
| 6. | ГБУЗ СК «Благодар- ненская рай- онная боль- ница», фельд- шерско-аку- шерский пункт с. Мир- ного | ФАП | с. Мирное | 1147 | – | 2550 | 2550 | – | – | – | нет | – |

| 1 | 2 | 3 | 4 | 5 | 6 | 7 | 8 | 9 | 10 | 11 | 12 | 13 |
|----|--------------------------------------------------------------------------------------------------------------------------|-----|--------------------------------------------------------------------------------------------------------------------------------------------------------------|------|----|-------|-------|---|----|-------------------------------------------------------|-----|-------------------------|
| 7. | ГБУЗ СК «Благодар- ненская рай- онная боль- ница» фельд- шерско-аку- шерский пункт аула Эдельбай | ФАП | аул Эдельбай | 1155 | – | 2638 | 2638 | – | – | – | нет | – |
| 8. | ГБУЗ СК «Благодар- ненская рай- онная боль- ница», Алек- сандрийская врачебная ам- булатория | ВА | с. Александрия; с. Красные Ключи; с. Шишкино; пос. Госплodопитом- ник; пос. Мокрая Буйвола; хут. Кучурин; хут. Новоалександ- ровский | 3713 | 13 | 11824 | 11824 | – | – | терапевтичес- кий дневной ста- ционар – 11 коек | нет | – |
| 9. | ГБУЗ СК «Благодар- ненская рай- онная боль- ница», фельд- шерско-аку- шерский пункт с. Шишкино | ФАП | с. Шишкино | 1300 | 10 | 3005 | 3005 | – | – | – | нет | строи- тель- ство |

| 1 | 2 | 3 | 4 | 5 | 6 | 7 | 8 | 9 | 10 | 11 | 12 | 13 |
|-----|-----------------------------------------------------------------------------------------------------------------------------|-----|-------------------------------------------------------------------------|------|----|------|------|---|----|-----------------------------------------------------------------------------|-----|-----------------------------------|
| 10. | ГБУЗ СК «Благодар- ненская рай- онная боль- ница», фельд- шерско-аку- шерский пункт хут. Ал- тухова | ФАП | хут. Алтухов; хут. Гремучий; хут. Дейнекин; хут. Красные Ключи | 1022 | – | 2313 | 2313 | – | – | – | нет | – |
| 11. | ГБУЗ СК «Благодар- ненская рай- онная боль- ница», Бур- лацкая вра- чебная амбу- латория | ВА | с. Бурлацкое | 3123 | 40 | 8009 | 8009 | – | – | дневной стацио- нар при поли- клинике тера- певтичес-кие 8 коек | нет | капи- таль- ный ре- монт |
| 12. | ГБУЗ СК «Благодар- ненская рай- онная боль- ница», Елиза- ветинская врачебная ам- булатория | ВА | с. Елизаветинское; хут. Большевик | 3136 | 23 | 8868 | 8868 | – | – | – | нет | – |
| 13. | ГБУЗ СК «Благодар- ненская рай- | ФАП | хут. Большевик | 746 | – | 1400 | 1400 | – | – | – | нет | – |

| 1 | 2 | 3 | 4 | 5 | 6 | 7 | 8 | 9 | 10 | 11 | 12 | 13 |
|-----|---------------------------------------------------------------------------------------|-----|-------------------------------------------------------|------|----|------|------|---|----|----------------------------------------------------------|-----|----|
| | онная больница», фельдшерско-акушерский пункт хут. Большевик | | | | | | | | | | | |
| 14. | ГБУЗ СК «Благодарненская районная больница», Ставропольская врачебная амбулатория | ВА | пос. Ставропольский; пос. Видный; пос. Молочный | 1536 | 16 | 5912 | 5912 | – | – | дневной стационар при поликлинике терапевтические 8 коек | нет | – |
| 15. | ГБУЗ СК «Благодарненская районная больница», фельдшерско-акушерский пункт пос. Видный | ФАП | пос. Видный | 210 | – | 301 | 301 | – | – | – | нет | – |
| 16. | ГБУЗ СК «Благодарненская районная боль- | ВА | с. Спасское | 2433 | 18 | 5912 | 5912 | – | – | – | нет | – |

| 1 | 2 | 3 | 4 | 5 | 6 | 7 | 8 | 9 | 10 | 11 | 12 | 13 |
|-----|------------------------------------------------------------------------------------------------------------------|----|-----------------|------|----|-------|-------|---|----|-----------------------------------------------------------------------------|-----|----|
| | ница», Спас- ская лечеб- ная амбулато- рия | | | | | | | | | | | |
| 17. | ГБУЗ СК «Благодар- ненская рай- онная боль- ница», Сотни- ковская вра- чебная амбу- латория | ВА | с. Сотниковское | 4275 | 14 | 12320 | 12320 | – | – | дневной стацио- нар при поли- клинике тера- певтичес-кие 8 коек | нет | – |

Таблица 2

НАСЕЛЕННЫЕ ПУНКТЫ

с численностью населения более 100 человек, расположенные вне зоны доступности медицинских организаций, оказывающих ПМСП

| № на карте | Наименование населенного пункта | Численность населения (человек) | Наименование ближайшей медицинской организации и структурного подразделения, оказывающих ПМСП | Расстояние до медицинской организации по дорогам общего пользования (км) | Тип объекта, планируемого к размещению | Год обеспечения объектом |
|----------------------------------------------------------------------------------------------------------------------------------------------------------------------------------------------------------|---------------------------------|---------------------------------|-----------------------------------------------------------------------------------------------|--------------------------------------------------------------------------|----------------------------------------|--------------------------|
| В Благодарненском муниципальном округе Ставропольского края населенных пунктов с численностью населения более 100 человек, расположенных вне зоны доступности медицинских организаций, оказывающих ПМСП. | | | | | | |

В Благодарненском муниципальном округе Ставропольского края находится 43 населенных пункта (с числом жителей от 1 до 100 человек – 3, с числом жителей от 101 до 300 человек – 8, с числом жителей от 301 до 2000 человек – 18).

Карта-схема размещения действующей сети медицинской организации Благодарненского муниципального округа Ставропольского края представлена на рисунке 15.

Рисунок 13. Карта-схема размещения действующей сети медицинской организации Благодарненского муниципального округа Ставропольского края

Таблица 3

МЕДИЦИНСКИЕ ОРГАНИЗАЦИИ

и их структурные подразделения, на базе которых оказывается первичная медико-санитарная помощь населению, по состоянию к 2030 году

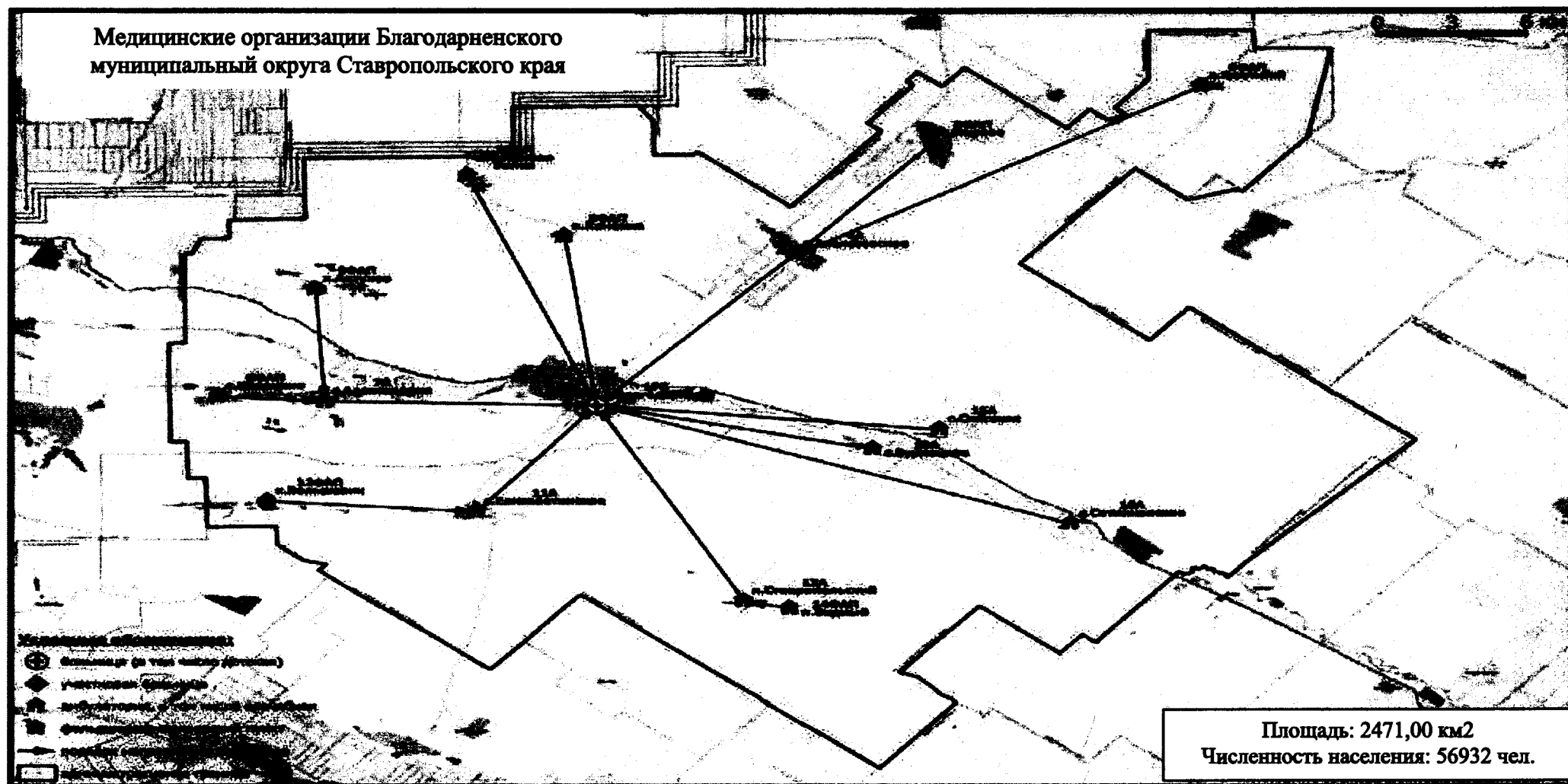
| № на карте | Наименование медицинской организации | Тип медицинской организации | Обслуживаемые населенные пункты | Численность обслуживаемого населения (человек) | Мощность (посещений в смену) | Строительство нового объекта либо изменение типа медицинской организации |
|------------|---------------------------------------------|-----------------------------|---------------------------------------------------------------------------------------------------------------------------------------------------------------------------------------------------------------------------------------------------------------------------------------------------------------|------------------------------------------------|------------------------------|--------------------------------------------------------------------------|
| 1 | 2 | 3 | 4 | 5 | 6 | 7 |
| 1. | ГБУЗ СК «Благодарненская районная больница» | районная больница | г. Благодарный; с. Александрия; пос. Госпллодопитомник, хут. Кучурин; пос. Мокрая Буйвола; хут. Новоалександровский; с. Алексеевское; хут. Большевик; с. Бурлацкое; с. Елизаветинское; с. Каменная Балка; пос. Каменка; хут. Алтухов; хут. Гремучий; хут. Дейнекин; | 53225 | 149 | капитальный ремонт |

| 1 | 2 | 3 | 4 | 5 | 6 | 7 |
|----|---------------------------------------------------------------------------------------------|------------------------------|---------------------------------------------------------------------------------------------------------------------------------------------------------------|------|-----|--------------------|
| | | | хут. Красный Ключ; с. Мирное; с. Сотниковское; с. Спасское; пос. Ставропольский; пос. Видный; пос. Молочный; с. Шишкино; аул Эдельбай | | | |
| 2. | ГБУЗ СК «Благодарненская районная больница», поликлиника | поликлиника | г. Благодарный; с. Каменная Балка; пос. Каменка | 809 | 675 | капитальный ремонт |
| 3. | ГБУЗ СК «Благодарненская районная больница», фельдшерско-акушерский пункт с. Каменная Балка | фельдшерско-акушерский пункт | с. Каменная Балка | 1647 | – | – |
| 4. | ГБУЗ СК «Благодарненская районная больница», фельдшерско-акушерский пункт пос. Каменка | фельдшерско-акушерский пункт | пос. Каменка | 460 | 10 | строительство |

| 1 | 2 | 3 | 4 | 5 | 6 | 7 |
|----|----------------------------------------------------------------------------------------|------------------------------|-----------------------------------------------------------------------------------------------------------------------------------------------------|------|----|---------------|
| 5. | ГБУЗ СК «Благодарненская районная больница», Алексеевская врачебная амбулатория | врачебная амбулатория | с. Алексеевское; с. Мирное; аул Эдельбай | 1514 | 41 | – |
| 6. | ГБУЗ СК «Благодарненская районная больница», фельдшерско-акушерский пункт с. Мирного | фельдшерско-акушерский пункт | с. Мирное | 1157 | – | – |
| 7. | ГБУЗ СК «Благодарненская районная больница» фельдшерско-акушерский пункт аула Эдельбай | фельдшерско-акушерский пункт | аул Эдельбай | 1165 | | – |
| 8. | ГБУЗ СК «Благодарненская районная больница», Александрийская врачебная амбулатория | врачебная амбулатория | с. Александрия; с. Красные Ключи; с. Шишкино; пос. Госпллодопитомник; пос. Мокрая Буйвола; хут. Кучурин; хут. Новоалександровский | 3746 | 13 | – |
| 9. | ГБУЗ СК «Благодарненская районная больница», фельдшерско-акушерский пункт с. Шишкино | фельдшерско-акушерский пункт | с. Шишкино | 1312 | 10 | строительство |

| 1 | 2 | 3 | 4 | 5 | 6 | 7 |
|-----|------------------------------------------------------------------------------------------|------------------------------|-------------------------------------------------------------------------|------|----|--------------------|
| 10. | ГБУЗ СК «Благодарненская районная больница», фельдшерско-акушерский пункт хут. Алтухова | фельдшерско-акушерский пункт | хут. Алтухов; хут. Гремучий; хут. Дейнекин; хут. Красные Ключи | 1031 | – | – |
| 11. | ГБУЗ СК «Благодарненская районная больница», Бурлацкая врачебная амбулатория | врачебная амбулатория | с. Бурлацкое | 3151 | 40 | капитальный ремонт |
| 12. | ГБУЗ СК «Благодарненская районная больница», Елизаветинская врачебная амбулатория | врачебная амбулатория | с. Елизаветинское; хут. Большевик | 3164 | 23 | – |
| 13. | ГБУЗ СК «Благодарненская районная больница», фельдшерско-акушерский пункт хут. Большевик | фельдшерско-акушерский пункт | хут. Большевик | 753 | – | – |
| 14. | ГБУЗ СК «Благодарненская районная больница», Ставропольская врачебная амбулатория | врачебная амбулатория | пос. Ставропольский; пос. Видный; пос. Молочный | 1550 | 16 | – |

| 1 | 2 | 3 | 4 | 5 | 6 | 7 |
|-----|---------------------------------------------------------------------------------------|------------------------------|-----------------|------|----|---|
| 15. | ГБУЗ СК «Благодарненская районная больница», фельдшерско-акушерский пункт пос. Видный | фельдшерско-акушерский пункт | пос. Видный | 212 | – | – |
| 16. | ГБУЗ СК «Благодарненская районная больница», Спасская врачебная амбулатория | врачебная амбулатория | с. Спасское | 2455 | 18 | – |
| 17. | ГБУЗ СК «Благодарненская районная больница», Сотниковская врачебная амбулатория | врачебная амбулатория | с. Сотниковское | 4313 | 14 | – |

Таблица 4

НАСЕЛЕННЫЕ ПУНКТЫ

с численностью населения более 100 человек, расположенные вне зоны доступности медицинских организаций, оказывающих ПМСП, по состоянию к 2030 году

| № на карте | Наименование населенного пункта | Численность населения (человек) | Наименование ближайшей медицинской организации и структурного подразделения | Расстояние до медицинской организации по дорогам общего пользования (км) | Причина необеспечения доступности |
|-------------------------------------------------------------------------------------------------------------------------------------------------------------------------------------------------------------------------------|---------------------------------|---------------------------------|-----------------------------------------------------------------------------|--------------------------------------------------------------------------|-----------------------------------|
| К 2030 году в Благодарненском муниципальном округе Ставропольского края не будет населенных пунктов с численностью населения более 100 человек, расположенных вне зоны доступности медицинских организаций, оказывающих ПМСП. | | | | | |

Карта-схема оптимального размещения сети медицинской организации Благодарненского муниципального округа Ставропольского края представлена на рисунке 16.

Рисунок 14. Карта-схема оптимального размещения сети медицинской организации Благодарненского муниципального округа Ставропольского края

БУДЁННОВСКИЙ МУНИЦИПАЛЬНЫЙ ОКРУГ СТАВРОПОЛЬСКОГО КРАЯ

Таблица 1

МЕДИЦИНСКИЕ ОРГАНИЗАЦИИ

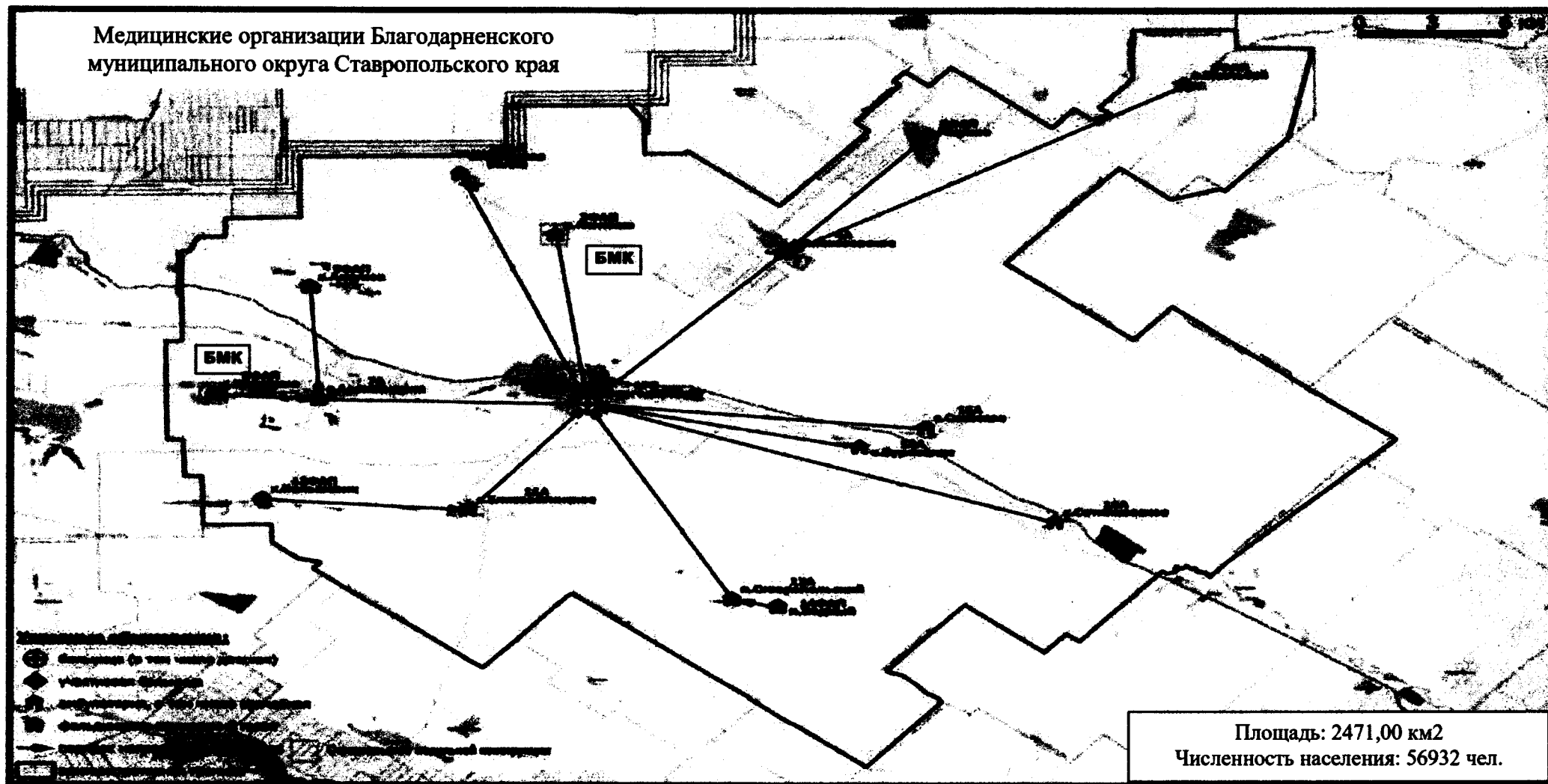
и их структурные подразделения, на базе которых оказывается первичная медико-санитарная помощь населению

| № на карте | Наименование медицинской организации | Тип медицинской организации | Непосредственно обслуживаемые населенные пункты, закрепленные по участковому принципу | Численность населения в обслуживаемых населенных пунктах, закрепленных по участковому принципу (человек) | Плановая (проектная) мощность (число посещений в смену) | Плановые объемы по Территориальной программе государственных гарантий (число посещений) | | Плановые объемы по ТПГТ, круглосуточный стационар (койко-дней) | | Профиль коек по ТПГТ (перечислить) | Находится в арендованном помещении | Здание требует сноса, реконструкции, капитального ремонта |
|------------|--------------------------------------|-----------------------------|---------------------------------------------------------------------------------------------------------------------------------------|----------------------------------------------------------------------------------------------------------|---------------------------------------------------------|-----------------------------------------------------------------------------------------|---------------------------------------------------------------|----------------------------------------------------------------|--------------------|-------------------------------------------------------------------------------------------|------------------------------------|-----------------------------------------------------------|
| | | | | | | всего | в том числе по обязательному медицинскому страхованию*** * | всего | в том числе по ОМС | | | |
| 1 | 2 | 3 | 4 | 5 | 6 | 7 | 8 | 9 | 10 | 11 | 12 | 13 |
| 1. | ГБУЗ СК «Краевой центр СВМП №1» | РБ | г. Буденновск; пос.СМП-169; с. Архангельское; с. Покойное; с. Новоалександровское; пос. Левобережный; с. Прасковья; | 99388 | 115 | 957404 | 911437 | 263905 | 213774 | ОМС: круглосуточный стационар: инфекционные для взрослых 22 койки, инфекционные для детей | нет | капитальный ремонт |

| 1 | 2 | 3 | 4 | 5 | 6 | 7 | 8 | 9 | 10 | 11 | 12 | 13 | |
|---|---|---|-------------------------------------------------------------------------------------------------------------------------------------------------------------------------------------------------------------------------------------------------------------------------------------------------------------------------------------------------------------------------------------------------------------------------------------------------------------------------------------------------------------------------------------------------------------------------|---|---|---|---|---|----|----|-----------------------------------------------------------------------------------------------------------------------------------------------------------------------------------------------------------------------------------------------------------------------------------------------------------------------------------------------------------------------------------------------------------------------------------------------------------------|----|--|
| | | | <p>с. Стародубское; с. Орловка; с. Красный Октябрь; хут. Горный; с. Томузловское; пос. Правобережный; пос. Терек; пос. Терский; пос. Кудрявый; пос. Луговой; с. Новая Жизнь; пос. Искра; пос. Прогресс; пос. Тихий; пос. Целинный; с. Преображенское; с. Архиповское; пос. Плаксейка; пос. Катасон; пос. Польшовский; с. Добровольное; пос. Доброжеланный; пос. Херсонский; пос. Чкаловский; с. Толстово-Васюковское; пос. Виноградный</p> | | | | | | | | <p>13 коек, педиатрические 58 коек, терапевтические 55 коек, неврологические 62 койки, эндокринологические 5 коек, кардиологические 47 коек, хирургические 60 коек, урологические 25 коек, травматологические 50 коек, нейрохирургические 25 коек, офтальмологические 40 коек, отоларингологические 30 коек, койки для беременных и рожениц 40 коек, койки патологии беременности 20 коек,</p> | | |

| | | | | | | | | | | | | |
|---|---|---|---|---|---|---|---|---|----|----|----|----|
| 1 | 2 | 3 | 4 | 5 | 6 | 7 | 8 | 9 | 10 | 11 | 12 | 13 |
|---|---|---|---|---|---|---|---|---|----|----|----|----|

гинекологические 48 коек, дерматовенерологические 7 коек круглосуточные бюджет: психоневрологические 100 коек, дерматовенерологические 8 коек, наркологические 10 коек, паллиативной медицинской помощи 10 коек; ОМС: дневной стационар: дерматовенерологические 8 коек дневной стационар бюджет: психоневрологические 10 коек, дерматовенерологические 2 койки

| 1 | 2 | 3 | 4 | 5 | 6 | 7 | 8 | 9 | 10 | 11 | 12 | 13 |
|----|---------------------------------------------------------------------------------------------------------------------------|----|--------------------------------|-------|-----|--------|--------|-------|------|---------------------------------------------------------------------------------------------------------------------------|-----|----------------------------|
| 2. | ГБУЗ СК «Краевой центр СВМП № 1», город- ская поликли- ника и стан- ция скорой медицинской помощи | П | г. Буденновск; пос. СМП-169 | 99388 | 137 | 325245 | 321120 | – | – | дневной ста- ционар: тера- певтические 20 коек | нет | капиталь- ный ремонт |
| 3. | ГБУЗ СК «Краевой центр СВМП № 1», детская поликлиника | ДП | г. Буденновск; пос. СМП-169 | 12165 | 300 | 157341 | 157341 | – | – | – | нет | – |
| 4. | ГБУЗ СК «Краевой центр СВМП № 1», стома- тологическая поликлиника | П | г. Буденновск; пос. СМП-169 | 44590 | 250 | 22548 | 22548 | – | – | – | нет | – |
| 5. | ГБУЗ СК «Краевой центр СВМП №1», участко- вая больница с. Архангель- ского | УБ | с. Архангельское | 4845 | 50 | 27416 | 27416 | 14356 | 7636 | круглосуточ- ный стацио- нар ОМС: те- рапевтичес- кие 23 койки, круглосуточ- ный стацио- нар бюджет: | нет | – |

| 1 | 2 | 3 | 4 | 5 | 6 | 7 | 8 | 9 | 10 | 11 | 12 | 13 |
|----|--------------------------------------------------------------------------|----|--------------------------------------------------------|-------|-----|-------|-------|------|------|---------------------------------------------------|-----|--------------------|
| | | | | | | | | | | койки сестринского ухода 20 коек | | |
| 6. | ГБУЗ СК «Краевой центр СВМП № 1», участковая больница с. Покойного | УБ | с. Покойное; с. Новоалександровское; пос. Левобережный | 9761 | 40 | 43751 | 43751 | 7304 | 7304 | круглосуточный стационар терапевтические 22 койки | нет | – |
| 7. | ГБУЗ СК «Краевой центр СВМП № 1», участковая больница с. Прасковья | УБ | с. Прасковья | 11909 | 150 | 67860 | 67860 | – | – | дневной стационар: терапевтические 24 койки | нет | капитальный ремонт |
| 8. | ГБУЗ СК «Краевой центр СВМП № 1», врачебная амбулатория с. Стародубского | ВА | с. Стародубское | 4078 | 40 | 23280 | 23280 | – | – | – | да | – |
| 9. | ГБУЗ СК «Краевой центр СВМП | ВА | с. Орловка; пос. СМП-19 | 2160 | 25 | 14197 | 14197 | – | – | – | нет | – |

| 1 | 2 | 3 | 4 | 5 | 6 | 7 | 8 | 9 | 10 | 11 | 12 | 13 |
|-----|--------------------------------------------------------------------------------------------------|----|-------------------------------------------------|------|----|------|------|---|----|----|-----|----------------------------|
| | №1», лечеб- ная амбулато- рия с. Орловка | | | | | | | | | | | |
| 10. | ГБУЗ СК «Краевой центр СВМП №1», лечеб- ная амбулато- рия с. Крас- ный Октябрь | ВА | с. Красный Октябрь; хут. Горный | 1172 | 25 | 6850 | 6850 | – | – | – | нет | – |
| 11. | ГБУЗ СК «Краевой центр СВМП №1», лечеб- ная амбулато- рия с. Томуз- ловское | ВА | с. Томузловское; пос. Правобережный | 2327 | 40 | 6895 | 6895 | – | – | – | нет | – |
| 12. | ГБУЗ СК «Краевой центр СВМП №1», лечеб- ная амбулато- рия пос. Терек | ВА | пос. Терек | 1897 | 30 | 9283 | 9283 | – | – | – | нет | – |
| 13. | ГБУЗ СК «Краевой центр СВМП №1», лечеб- | ВА | пос. Терский; пос. Кудрявый; пос. Луговой | 1308 | 40 | 5578 | 5578 | – | – | – | нет | капиталь- ный ремонт |

| 1 | 2 | 3 | 4 | 5 | 6 | 7 | 8 | 9 | 10 | 11 | 12 | 13 |
|-----|--------------------------------------------------------------------------|-----|---------------------------------------------------------------|------|----|-------|-------|---|----|----|-----|----|
| | ная амбулатория пос. Терский | | | | | | | | | | | |
| 14. | ГБУЗ СК «Краевой центр СВМП №1», врачебная амбулатория с. Новая Жизнь | ВА | с. Новая Жизнь | 1638 | 30 | 8075 | 8075 | – | – | – | нет | – |
| 15. | ГБУЗ СК «Краевой центр СВМП №1», врачебная амбулатория пос. Искра | ВА | пос. Искра; пос. Прогресс; пос. Тихий; пос. Целинный | 2138 | 25 | 10132 | 10132 | – | – | – | да | – |
| 16. | ГБУЗ СК «Краевой центр СВМП №1», врачебная амбулатория с. Преображенское | ВА | с. Преображенское | 2550 | 35 | 11925 | 11925 | – | – | – | нет | – |
| 17. | ГБУЗ СК «Краевой центр СВМП №1», фельд- | ФАП | с. Архиповское | 674 | 5 | 5045 | 5045 | – | – | – | нет | – |

| 1 | 2 | 3 | 4 | 5 | 6 | 7 | 8 | 9 | 10 | 11 | 12 | 13 |
|-----|------------------------------------------------------------------------------------------------------------|-----|---------------------|-----|---|------|------|---|----|----|-----|----|
| | шерско-аку- шерский пункт с. Архи- повского | | | | | | | | | | | |
| 18. | ГБУЗ СК «Краевой центр СВМП №1», фельд- шерско-аку- шерский пункт пос. Плаксе- йка | ФАП | пос. Плаксе- йка | 303 | 5 | 1855 | 1855 | - | - | - | нет | - |
| 19. | ГБУЗ СК «Краевой центр СВМП №1», фельд- шерско-аку- шерский пункт пос. Ка- тасон | ФАП | пос. Катасон | 456 | 5 | 3248 | 3248 | - | - | - | да | - |
| 20. | ГБУЗ СК «Краевой центр СВМП № 1», фельд- шерско-аку- шерский пункт пос.По- лыновского | ФАП | пос. Польшовский | 198 | 5 | 1279 | 1279 | - | - | - | нет | - |

| 1 | 2 | 3 | 4 | 5 | 6 | 7 | 8 | 9 | 10 | 11 | 12 | 13 |
|-----|-----------------------------------------------------------------------------------------------------------------|-----|--------------------|-----|---|------|------|---|----|----|-----|----|
| 21. | ГБУЗ СК «Краевой центр СВМП № 1», фельд- шерско-аку- шерский пункт с. Доб- ровольного | ФАП | с. Добровольное | 205 | 5 | 1552 | 1552 | – | – | – | нет | – |
| 22. | ГБУЗ СК «Краевой центр СВМП №1», фельд- шерско-аку- шерский пункт пос. Доброже- ланного | ФАП | пос. Доброжеланный | 566 | 5 | 4300 | 4300 | – | – | – | нет | – |
| 23. | ГБУЗ СК «Краевой центр СВМП №1», фельд- шерско-аку- шерский пункт пос. Херсонс- кого | ФАП | пос. Херсонский | 422 | 5 | 0 | 0 | – | – | – | нет | – |
| 24. | ГБУЗ СК «Краевой центр СВМП | ФАП | пос. Чкаловский | 504 | 5 | 3369 | 3369 | – | – | – | нет | – |

| 1 | 2 | 3 | 4 | 5 | 6 | 7 | 8 | 9 | 10 | 11 | 12 | 13 |
|-----|------------------------------------------------------------------------------------------------------------------------|-----|------------------------------|------|----|------|------|---|----|----|-----|----|
| | №1», фельд- шерско-аку- шерский пункт пос. Чкалов- ского | | | | | | | | | | | |
| 25. | ГБУЗ СК «Краевой центр СВМП №1», фельд- шерско-аку- шерский пункт с. Тол- стово-Васю- ковского | ФАП | с. Толстово-Васюков- ское | 1016 | 10 | 6138 | 6138 | – | – | – | нет | – |
| 26. | ГБУЗ СК «Краевой центр СВМП №1», фельд- шерско-аку- шерский пункт пос. Виног- радного | ФАП | пос. Виноградный | 774 | 5 | 6138 | 6138 | – | – | – | нет | – |

Таблица 2

НАСЕЛЕННЫЕ ПУНКТЫ

с численностью населения более 100 человек, расположенные вне зоны доступности медицинских организаций, оказывающих ПМСП

| № на карте | Наименование населенного пункта | Численность населения (человек) | Наименование ближайшей медицинской организации и структурного подразделения, оказывающих ПМСП | Расстояние до медицинской организации по дорогам общего пользования (км) | Тип объекта, планируемого к размещению | Год обеспечения объектом |
|-------------------------------------------------------------------------------------------------------------------------------------------------------------------------------------------------------------------------|---------------------------------|---------------------------------|-----------------------------------------------------------------------------------------------|--------------------------------------------------------------------------|----------------------------------------|--------------------------|
| <p>В Буденновском муниципальном округе Ставропольского края нет населенных пунктов с численностью населения более 100 человек, расположенных вне зоны доступности медицинских организаций, оказывающих ПМСП.</p> | | | | | | |

В Буденновском муниципальном округе Ставропольского края находится 34 населенных пункта (4 – с числом жителей от 1 до 100 человек, 8 – с числом жителей от 101 до 300 человек, 23 – с числом жителей от 301 до 2000 человек).

Карта-схема размещения действующей сети медицинской организации Буденновского муниципального округа Ставропольского края представлена на рисунке 5.

Рисунок 15. Карта-схема размещения действующей сети медицинской организации Буденновского муниципального округа Ставропольского края

Таблица 3

Медицинские организации и их структурные подразделения, на базе которых оказывается первичная медико-санитарная помощь населению, по состоянию к 2030 году

| № на карте | Наименование медицинской организации | Тип медицинской организации | Обслуживаемые населенные пункты | Численность обслуживаемого населения (человек) | Мощность (посещений в смену) | Строительство нового объекта либо изменение типа медицинской организации |
|------------|-------------------------------------------------------------------------|-----------------------------|--------------------------------------------------------------------------------------------------------------------------------------------------------------------------------------------------------------------------------------------------------------------------------------------------------------|------------------------------------------------|------------------------------|--------------------------------------------------------------------------|
| 1 | 2 | 3 | 4 | 5 | 6 | 7 |
| 1. | ГБУЗ СК «Краевой центр специализированных видов медицинской помощи № 1» | районная больница | г. Буденновск; пос.СМП-169; с. Архангельское; с. Покойное; с. Новоалександровское; пос. Левобережный; с. Прасковья; с. Стародубское; с. Орловка; с. Красный Октябрь; хут. Горный; с. Томузловское; пос. Правобережный; пос. Терек; пос. Терский; пос. Кудрявый; | 100282 | 115 | капитальный ремонт |

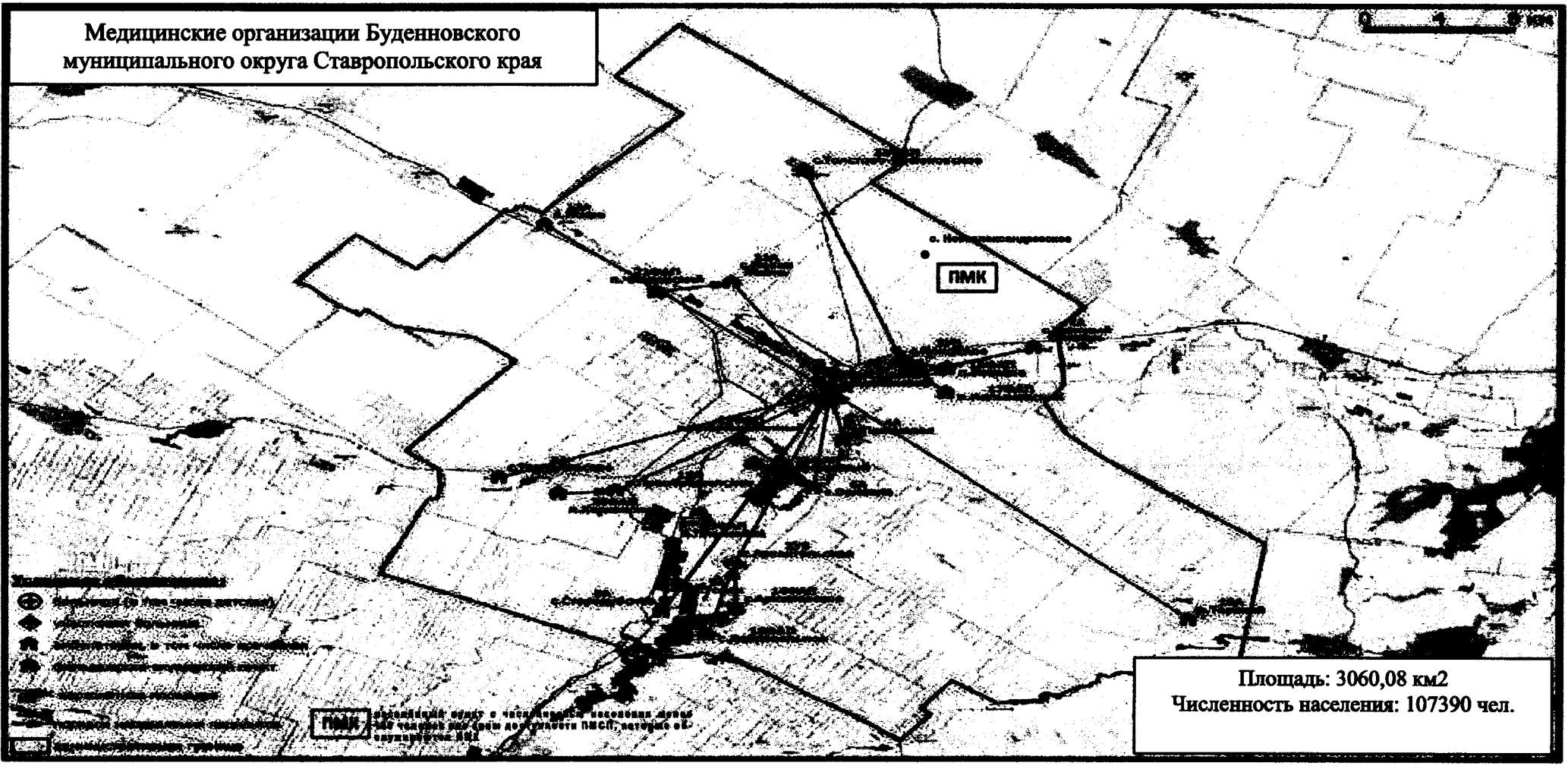
| 1 | 2 | 3 | 4 | 5 | 6 | 7 |
|----|------------------------------------------------------------------------------------------------------------------------------------|-------------|-----------------------------------------------------------------------------------------------------------------------------------------------------------------------------------------------------------------------------------------------------------------------------------------------------------------------------------------|--------|-----|-----------------------|
| | | | пос. Луговой; с. Новая Жизнь; пос. Искра; пос. Прогресс; пос. Тихий; пос. Целинный; с. Преображенское; с. Архиповское; пос. Плаксейка; пос. Катасон; пос. Польшовский; с. Добровольное; пос. Доброжеланный; пос. Херсонский; пос. Чкаловский; с. Толстово-Васюковское; пос. Виноградный | | | |
| 2. | ГБУЗ СК «Краевой центр специализированных видов медицинской помощи № 1», городская поликлиника и станция скорой медицинской помощи | поликлиника | г. Буденновск, пос. СМП-169 | 100282 | 137 | капитальный ремонт |

| 1 | 2 | 3 | 4 | 5 | 6 | 7 |
|----|----------------------------------------------------------------------------------------------------------------|---------------------|--------------------------------------------------------------|-------|-----|--------------------|
| 3. | ГБУЗ СК «Краевой центр специализированных видов медицинской помощи № 1», детская поликлиника | детская поликлиника | г. Буденновск; пос. СМП-169 | 12274 | 300 | – |
| 4. | ГБУЗ СК «Краевой центр специализированных видов медицинской помощи № 1», стоматологическая поликлиника | поликлиника | г. Буденновск; пос. СМП-169 | 44991 | 250 | – |
| 5. | ГБУЗ СК «Краевой центр специализированных видов медицинской помощи № 1», участковая больница с. Архангельского | участковая больница | с. Архангельское | 4889 | 50 | – |
| 6. | ГБУЗ СК «Краевой центр специализированных видов медицинской помощи № 1», участковая больница с. Покойного | участковая больница | с. Покойное; с. Новоалександровское; пос. Левобережный | 9849 | 40 | – |
| 7. | ГБУЗ СК «Краевой центр специализированных ви- | участковая больница | с. Прасковья | 12016 | 150 | капитальный ремонт |

| 1 | 2 | 3 | 4 | 5 | 6 | 7 |
|-----|-------------------------------------------------------------------------------------------------------------------|-----------------------|----------------------------------------|------|----|---|
| | дов медицинской помощи № 1», участковая больница с. Прасковья | | | | | |
| 8. | ГБУЗ СК «Краевой центр специализированных видов медицинской помощи № 1», врачебная амбулатория с. Стародубского | врачебная амбулатория | с. Стародубское | 4115 | 40 | — |
| 9. | ГБУЗ СК «Краевой центр специализированных видов медицинской помощи № 1», врачебная амбулатория с. Орловка | врачебная амбулатория | с. Орловка; пос. СМП-19 | 2179 | 25 | — |
| 10. | ГБУЗ СК «Краевой центр специализированных видов медицинской помощи № 1», врачебная амбулатория с. Красный Октябрь | врачебная амбулатория | с. Красный Октябрь; хут. Горный | 1183 | 25 | — |
| 11. | ГБУЗ СК «Краевой центр специализированных видов медицинской помощи № 1», врачебная | врачебная амбулатория | с. Томузловское; пос. Правобережный | 2348 | 40 | — |

| 1 | 2 | 3 | 4 | 5 | 6 | 7 |
|-----|---------------------------------------------------------------------------------------------------------------|-----------------------|---------------------------------------------------------------|------|----|--------------------|
| | амбулатория с. Томузловское | | | | | |
| 12. | ГБУЗ СК «Краевой центр специализированных видов медицинской помощи № 1», врачебная амбулатория пос. Терек | врачебная амбулатория | пос. Терек | 1914 | 30 | – |
| 13. | ГБУЗ СК «Краевой центр специализированных видов медицинской помощи № 1», врачебная амбулатория пос. Терский | врачебная амбулатория | пос. Терский; пос. Кудрявый; пос. Луговой | 1320 | 40 | капитальный ремонт |
| 14. | ГБУЗ СК «Краевой центр специализированных видов медицинской помощи № 1», врачебная амбулатория с. Новая Жизнь | врачебная амбулатория | с. Новая Жизнь | 1653 | 30 | – |
| 15. | ГБУЗ СК «Краевой центр специализированных видов медицинской помощи № 1», врачебная амбулатория пос. Искра | врачебная амбулатория | пос. Искра; пос. Прогресс; пос. Тихий; пос. Целинный | 2157 | 25 | – |

| 1 | 2 | 3 | 4 | 5 | 6 | 7 |
|-----|-----------------------------------------------------------------------------------------------------------------------|------------------------------|-------------------|------|----|---|
| 16. | ГБУЗ СК «Краевой центр специализированных видов медицинской помощи № 1», врачебная амбулатория с. Преображенское | врачебная амбулатория | с. Преображенское | 2573 | 35 | — |
| 17. | ГБУЗ СК «Краевой центр специализированных видов медицинской помощи № 1», фельдшерско-акушерский пункт с. Архиповского | фельдшерско-акушерский пункт | с. Архиповское | 680 | 5 | — |
| 18. | ГБУЗ СК «Краевой центр специализированных видов медицинской помощи № 1», фельдшерско-акушерский пункт пос. Плаксейка | фельдшерско-акушерский пункт | пос. Плаксейка | 306 | 5 | — |
| 19. | ГБУЗ СК «Краевой центр специализированных видов медицинской помощи № 1», фельдшерско-акушерский пункт пос. Катасон | фельдшерско-акушерский пункт | пос. Катасон | 460 | 5 | — |

| 1 | 2 | 3 | 4 | 5 | 6 | 7 |
|-----|---------------------------------------------------------------------------------------------------------------------------|------------------------------|--------------------|-----|---|---|
| 20. | ГБУЗ СК «Краевой центр специализированных видов медицинской помощи № 1», фельдшерско-акушерский пункт пос. Польшовского | фельдшерско-акушерский пункт | пос. Польшовский | 200 | 5 | – |
| 21. | ГБУЗ СК «Краевой центр специализированных видов медицинской помощи № 1», фельдшерско-акушерский пункт с. Добровольного | фельдшерско-акушерский пункт | с. Добровольное | 207 | 5 | – |
| 22. | ГБУЗ СК «Краевой центр специализированных видов медицинской помощи № 1», фельдшерско-акушерский пункт пос. Доброжеланного | фельдшерско-акушерский пункт | пос. Доброжеланный | 571 | 5 | – |
| 23. | ГБУЗ СК «Краевой центр специализированных видов медицинской помощи № 1», фельдшерско-акушерский пункт пос. Херсонского | фельдшерско-акушерский пункт | пос. Херсонский | 426 | 5 | – |

| 1 | 2 | 3 | 4 | 5 | 6 | 7 |
|-----|-------------------------------------------------------------------------------------------------------------------------------|------------------------------|-------------------------|------|----|---|
| 24. | ГБУЗ СК «Краевой центр специализированных видов медицинской помощи № 1», фельдшерско-акушерский пункт пос. Чкаловского | фельдшерско-акушерский пункт | пос. Чкаловский | 509 | 5 | – |
| 25. | ГБУЗ СК «Краевой центр специализированных видов медицинской помощи № 1», фельдшерско-акушерский пункт с. Толстово-Васюковское | фельдшерско-акушерский пункт | с. Толстово-Васюковское | 1025 | 10 | – |
| 26. | ГБУЗ СК «Краевой центр специализированных видов медицинской помощи № 1», фельдшерско-акушерский пункт пос. Виноградного | фельдшерско-акушерский пункт | пос. Виноградный | 781 | 5 | – |

Таблица 4

НАСЕЛЕННЫЕ ПУНКТЫ

с численностью населения более 100 человек, расположенные вне зоны доступности медицинских организаций, оказывающих ПМСП, по состоянию к 2030 году

| № на карте | Наименование населенного пункта | Численность населения (человек) | Наименование ближайшей медицинской организации и структурного подразделения | Расстояние до медицинской организации по дорогам общего пользования (км) | Причина необеспечения доступности |
|----------------------------------------------------------------------------------------------------------------------------------------------------------------------------------------------------------------------------|---------------------------------|---------------------------------|-----------------------------------------------------------------------------|--------------------------------------------------------------------------|-----------------------------------|
| К 2030 году в Будённовском муниципальном округе Ставропольского края не будет населенных пунктов с численностью населения более 100 человек, расположенных вне зоны доступности медицинских организаций, оказывающих ПМСП. | | | | | |

Карта-схема оптимального размещения сети медицинской организации Буденновского муниципального округа Ставропольского края представлена на рисунке 6.

Рисунок 16. Карта-схема оптимального размещения сети медицинской организации Буденновского муниципального округа Ставропольского края

ГЕОРГИЕВСКИЙ МУНИЦИПАЛЬНЫЙ ОКРУГ СТАВРОПОЛЬСКОГО КРАЯ

Таблица 1

МЕДИЦИНСКИЕ ОРГАНИЗАЦИИ

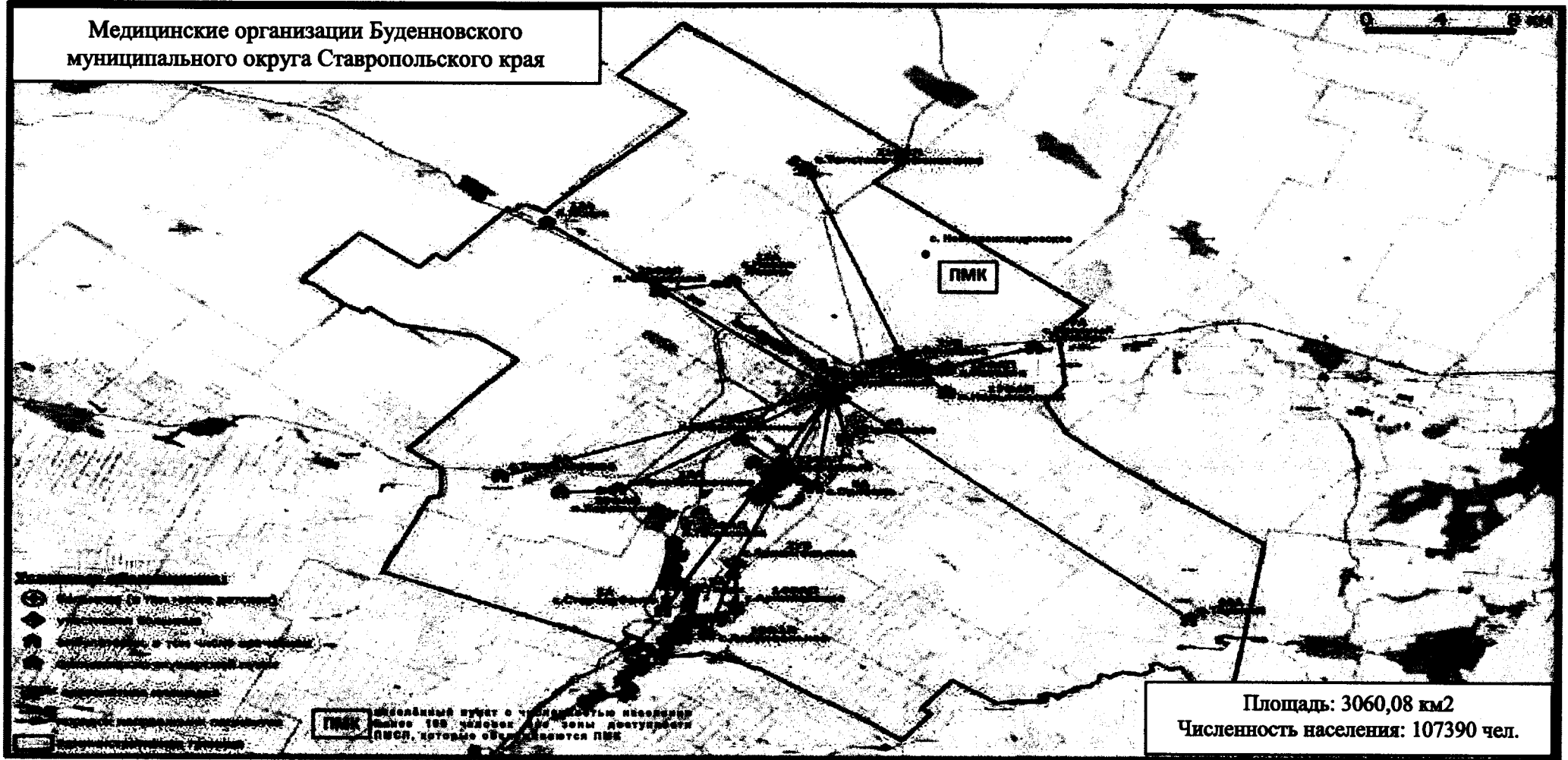
и их структурные подразделения, на базе которых оказывается первичная медико-санитарная помощь населению

| № на карте | Наименование медицинской организации | Тип медицинской организации | Непосредственно обслуживаемые населенные пункты, закрепленные по участковому принципу | Численность населения в обслуживаемых населенных пунктах, закрепленных по участковому принципу (человек) | Плановая (проектная) мощность (число посещений в смену) | Плановые объемы по ТПГТ (число посещений) | | Плановые объемы по ТПГТ, круглосуточный стационар (койко-дней) | | Профиль коек по ТПГТ (перечислить) | Находится в арендованном помещении | Здание требует сноса, реконструкции, капитального ремонта |
|------------|------------------------------------------|-----------------------------|-----------------------------------------------------------------------------------------------------------------------------|----------------------------------------------------------------------------------------------------------|---------------------------------------------------------|-------------------------------------------|--------------------|----------------------------------------------------------------|--------------------|--------------------------------------------------------------------------------------------|------------------------------------|-----------------------------------------------------------|
| | | | | | | всего | в том числе по ОМС | всего | в том числе по ОМС | | | |
| 1 | 2 | 3 | 4 | 5 | 6 | 7 | 8 | 9 | 10 | 11 | 12 | 13 |
| 1. | ГБУЗ СК «Георгиевская районная больница» | РБ | г. Георгиевск; ст-ца Незлобная; ст-ца Александрийская; ст-ца Лысогорская; с. Краснокумское; ст-ца Подгорная; | 146310 | 200 | 1232936 | 1166507 | – | – | ОМС дневной стационар: акушерские и гинекологические 6 коек, педиатрические 10 коек, | нет | капитальный ремонт |

| 1 | 2 | 3 | 4 | 5 | 6 | 7 | 8 | 9 | 10 | 11 | 12 | 13 |
|----|---------------------------------------------------------------|---|------------------------------------------------------------------------------------------------------------------------------------------------------------------------------------------------------------------------------------------------------------------------------------------------------|--------|-----|--------|--------|---|----|-----------------------------------------------|-----|--------------------|
| | | | пос. Шаумянский; ст-ца Георгиевская; с. Обильное; ст-ца Урухская; пос. Новоульяновский; пос. Новый; пос. Балковский; с. Новозаведенное; пос. Нижнезольский; пос. Приэтокский; пос. Семеновка; пос. Падинский; с. Ульяновка; пос. Крутоярский; пос. Терский | | | | | | | терапевтические – 65 коек | | |
| 2. | ГБУЗ СК «Георгиевская районная больница», поликлиника № 1 | П | г. Георгиевск | 146310 | 200 | 175002 | 175002 | – | – | – | нет | капитальный ремонт |
| 3. | ГБУЗ СК «Георгиевская районная больница», поликлиника № 2 | П | г. Георгиевск | 20512 | 300 | 196166 | 166668 | – | – | ОМС дневной стационар: терапевтические 9 коек | нет | капитальный ремонт |
| 4. | ГБУЗ СК «Георгиевская районная больница», детская поликлиника | П | г. Георгиевск | 11460 | 380 | 196842 | 178657 | – | – | ОМС дневной стационар: педиатрические 10 коек | нет | капитальный ремонт |

| 1 | 2 | 3 | 4 | 5 | 6 | 7 | 8 | 9 | 10 | 11 | 12 | 13 |
|----|-----------------------------------------------------------------------------------|----|-----------------------|-------|-----|--------|--------|---|----|------------------------------------------------|-----|--------------------|
| 5. | ГБУЗ СК «Георгиевская районная больница», участковая больница ст-цы Незлобной | УБ | ст-ца Незлобная | 18201 | 606 | 262218 | 243472 | – | – | – | нет | капитальный ремонт |
| 6. | ГБУЗ СК «Георгиевская районная больница», Александрийская, участковая больница | УБ | ст-ца Александрийская | 11001 | 150 | 33050 | 33050 | – | – | ОМС дневной стационар: терапевтические 20 коек | нет | – |
| 7. | ГБУЗ СК «Георгиевская районная больница», врачебная амбулатория ст-цы Лысогорская | ВА | ст-ца Лысогорская | 11244 | 175 | 50700 | 50700 | – | – | ОМС дневной стационар: терапевтические 10 коек | нет | – |
| 8. | ГБУЗ СК «Георгиевская районная больница», врачебная амбулатория с. Краснокумского | ВА | с. Краснокумское | 17469 | 250 | 51250 | 51250 | – | – | – | нет | – |
| 9. | ГБУЗ СК «Георгиевская районная больница», врачебная амбулатория | ВА | ст-ца Подгорная | 4804 | 75 | 17500 | 17500 | – | – | ОМС дневной стационар: терапевтические 2 койки | нет | капитальный ремонт |

| 1 | 2 | 3 | 4 | 5 | 6 | 7 | 8 | 9 | 10 | 11 | 12 | 13 |
|-----|------------------------------------------------------------------------------------|----|--------------------|------|-----|-------|-------|---|----|------------------------------------------------|-----|--------------------|
| | рия ст-цы Подгорной | | | | | | | | | | | |
| 10. | ГБУЗ СК «Георгиевская районная больница», врачебная амбулатория пос. Шаумяна | ВА | пос. Шаумяна | 3342 | 75 | 15300 | 15300 | – | – | ОМС дневной стационар: терапевтические 2 койки | нет | – |
| 11. | ГБУЗ СК «Георгиевская районная больница», врачебная амбулатория ст-цы Георгиевская | ВА | ст-ца Георгиевская | 6198 | 75 | 19900 | 19900 | – | – | ОМС дневной стационар: терапевтические 2 койки | нет | – |
| 12. | ГБУЗ СК «Георгиевская районная больница», врачебная амбулатория с. Обильного | ВА | с. Обильное | 6200 | 125 | 27800 | 27800 | – | – | ОМС дневной стационар: терапевтические 10 коек | нет | – |
| 13. | ГБУЗ СК «Георгиевская районная больница», врачебная амбулатория ст-цы Урухской | ВА | ст-ца Урухская | 2197 | 50 | 13170 | 13170 | – | – | – | нет | капитальный ремонт |

| 1 | 2 | 3 | 4 | 5 | 6 | 7 | 8 | 9 | 10 | 11 | 12 | 13 |
|-----|---------------------------------------------------------------------------------------|-----|----------------------|------|----|-------|-------|---|----|------------------------------------------------|-----|--------------------|
| 14. | ГБУЗ СК «Георгиевская районная больница», врачебная амбулатория пос. Новоульяновского | ВА | пос. Новоульяновский | 2004 | 75 | 11100 | 11100 | – | – | ОМС дневной стационар: терапевтические 8 коек | нет | – |
| 15. | ГБУЗ СК «Георгиевская районная больница», врачебная амбулатория пос. Нового | ВА | пос. Новый | 2635 | 33 | 11295 | 11295 | – | – | – | нет | строительство |
| 16. | ГБУЗ СК «Георгиевская районная больница», врачебная амбулатория пос. Балковского | ВА | пос. Балковский | 1025 | 50 | 10865 | 10865 | – | – | – | нет | – |
| 17. | ГБУЗ СК «Георгиевская районная больница», врачебная амбулатория с. Новозаведенного | ВА | с. Новозаведенное | 5002 | 75 | 15460 | 15460 | – | – | ОМС дневной стационар: терапевтические 2 койки | нет | – |
| 18. | ГБУЗ СК «Георгиевская районная больница», фельдшерско-акушерский пункт | ФАП | пос. Нижнезольский | 806 | 20 | 5927 | 5927 | – | – | – | нет | капитальный ремонт |

| 1 | 2 | 3 | 4 | 5 | 6 | 7 | 8 | 9 | 10 | 11 | 12 | 13 |
|-----|------------------------------------------------------------------------------------------|-----|------------------|-----|----|------|------|---|----|----|-----|--------------------|
| | пос. Нижнезольского | | | | | | | | | | | |
| 19. | ГБУЗ СК «Георгиевская районная больница», фельдшерско-акушерский пункт пос. Приэтокского | ФАП | пос. Приэтокский | 453 | 20 | 3521 | 3521 | – | – | – | нет | капитальный ремонт |
| 20. | ГБУЗ СК «Георгиевская районная больница», фельдшерско-акушерский пункт пос. Семеновки | ФАП | пос. Семеновка | 460 | – | 2745 | 2745 | – | – | – | нет | – |
| 21. | ГБУЗ СК «Георгиевская районная больница», фельдшерско-акушерский пункт пос. Падинского | ФАП | пос. Падинский | 939 | – | 5288 | 5288 | – | – | – | нет | – |
| 22. | ГБУЗ СК «Георгиевская районная больница», фельдшерско-акушерский пункт с. Ульяновки | ФАП | с. Ульяновка | 306 | 4 | 3857 | 3857 | – | – | – | нет | строительство |

| 1 | 2 | 3 | 4 | 5 | 6 | 7 | 8 | 9 | 10 | 11 | 12 | 13 |
|-----|------------------------------------------------------------------------------------------|-----|------------------|-----|---|------|------|---|----|----|-----|---------------|
| 23. | ГБУЗ СК «Георгиевская районная больница», фельдшерско-акушерский пункт пос. Крутоярского | ФАП | пос. Крутоярский | 314 | 4 | 3576 | 3576 | – | – | – | нет | строительство |
| 24. | ГБУЗ СК «Георгиевская районная больница», фельдшерско-акушерский пункт пос. Терского | ФАП | пос. Терский | 735 | – | 2602 | 2602 | – | – | – | да | – |

Таблица 2

НАСЕЛЕННЫЕ ПУНКТЫ

с численностью населения более 100 человек, расположенные вне зоны доступности медицинских организаций, оказывающих ПМСП

| № на карте | Наименование населенного пункта | Численность населения (человек) | Наименование ближайшей медицинской организации и структурного подразделения, оказывающих ПМСП | Расстояние до медицинской организации по дорогам общего пользования (км) | Тип объекта, планируемого к размещению | Год обеспечения объектом |
|------------|---------------------------------|---------------------------------|-----------------------------------------------------------------------------------------------|--------------------------------------------------------------------------|----------------------------------------|--------------------------|
| 1 | хутор имени Кирова | 139 | ГБУЗ СК «Георгиевская районная больница», Александрийская, участковая больница | 7 | | |

В Георгиевском муниципальном округе Ставропольского края находится 33 населенных пункта (с числом жителей от 1 до 100 человек – 0, с числом жителей от 101 до 300 человек – 2, с числом жителей от 301 до 2000 человек – 15).

Карта-схема размещения действующей сети медицинской организации Георгиевского муниципального округа Ставропольского края представлена на рисунке 17.

Рисунок 17. Карта-схема размещения действующей сети медицинской организации Георгиевского муниципального округа Ставропольского края

Таблица 3

МЕДИЦИНСКИЕ ОРГАНИЗАЦИИ

и их структурные подразделения, на базе которых оказывается первичная медико-санитарная помощь населению, по состоянию к 2030 году

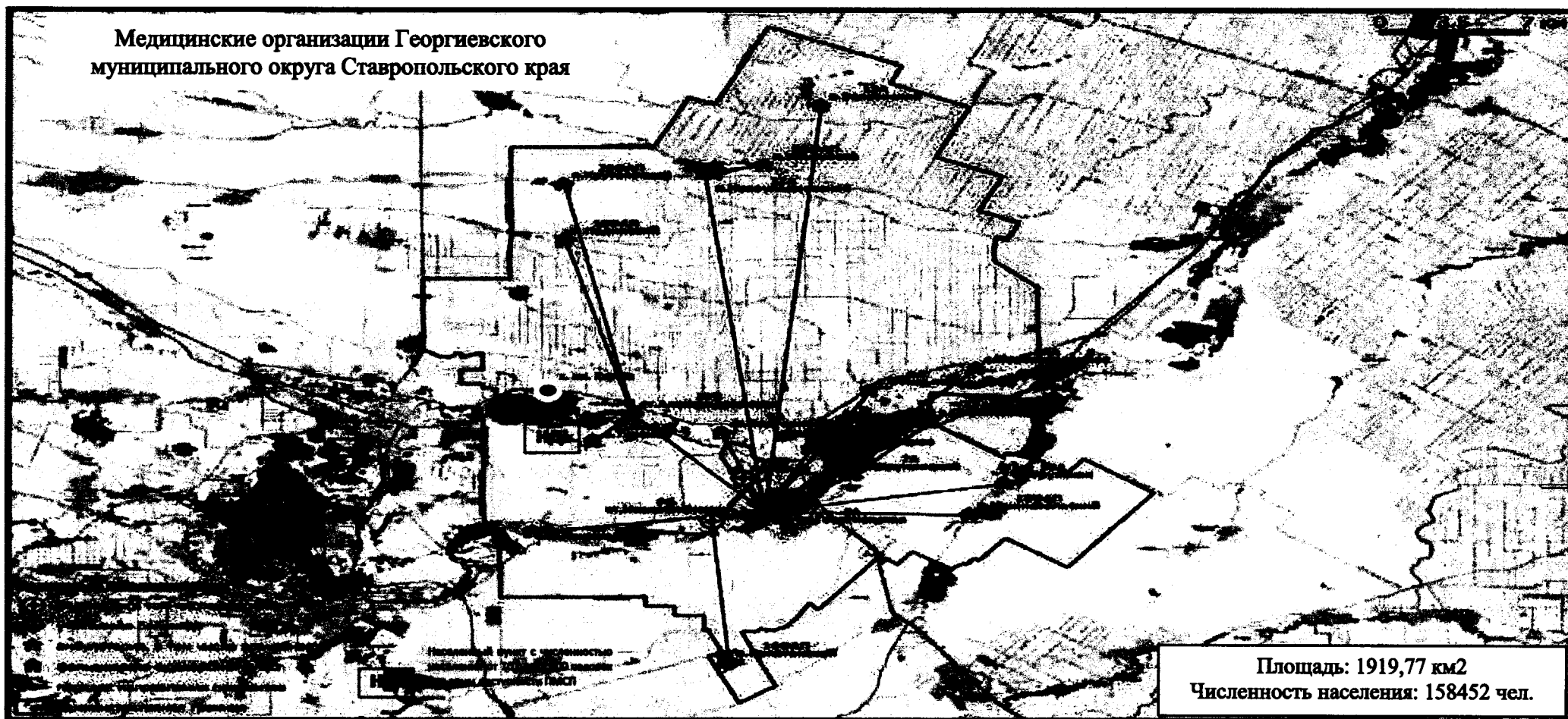
| № на карте | Наименование Медицинской организации | Тип медицинской организации | Обслуживаемые населенные пункты | Численность обслуживаемого населения (человек) | Мощность (посещений в смену) | Строительство нового объекта либо изменение типа медицинской организации |
|------------|------------------------------------------|-----------------------------|---------------------------------------------------------------------------------------------------------------------------------------------------------------------------------------------------------------------------------------------------------------------------------------------|------------------------------------------------|------------------------------|--------------------------------------------------------------------------|
| 1 | 2 | 3 | 4 | 5 | 6 | 7 |
| 1. | ГБУЗ СК «Георгиевская районная больница» | районная больница | г. Георгиевск; ст-ца Незлобная; ст-ца Александрийская; ст-ца Лысогорская; с. Краснокумское; ст-ца Подгорная; пос. Шаумянский; ст-ца Георгиевская; с. Обильное; ст-ца Урухская; пос. Новоульяновский; пос. Новый; пос. Балковский; с. Новозаведенное; | 147627 | 200 | капитальный ремонт |

| 1 | 2 | 3 | 4 | 5 | 6 | 7 |
|----|-------------------------------------------------------------------------------|---------------------|--------------------------------------------------------------------------------------------------------------------------------------|--------|-----|--------------------|
| | | | пос. Нижнезольский; пос. Приэтокский; пос. Семеновка; пос. Падинский; с. Ульяновка; пос. Крутоярский; пос. Терский | | | |
| 2. | ГБУЗ СК «Георгиевская районная больница», поликлиника № 1 | поликлиника | г. Георгиевск | 147627 | 200 | капитальный ремонт |
| 3. | ГБУЗ СК «Георгиевская районная больница», поликлиника № 2 | поликлиника | г. Георгиевск | 20697 | 300 | капитальный ремонт |
| 4. | ГБУЗ СК «Георгиевская районная больница», детская поликлиника | поликлиника | г. Георгиевск | 11563 | 380 | капитальный ремонт |
| 5. | ГБУЗ СК «Георгиевская районная больница», участковая больница ст-цы Незлобной | участковая больница | ст-ца Незлобная | 18365 | 606 | капитальный ремонт |
| 6. | ГБУЗ СК «Георгиевская районная больница», | участковая больница | ст-ца Александрийская | 11100 | 150 | – |

| 1 | 2 | 3 | 4 | 5 | 6 | 7 |
|-----|------------------------------------------------------------------------------------|-----------------------|--------------------|-------|-----|--------------------|
| | Александрйская, участковая больница | | | | | |
| 7. | ГБУЗ СК «Георгиевская районная больница», врачебная амбулатория ст-цы Лысогорская | врачебная амбулатория | ст-ца Лысогорская | 11345 | 175 | – |
| 8. | ГБУЗ СК «Георгиевская районная больница», врачебная амбулатория с. Краснокумского | врачебная амбулатория | с. Краснокумское | 17626 | 250 | – |
| 9. | ГБУЗ СК «Георгиевская районная больница», врачебная амбулатория ст-цы Подгорной | врачебная амбулатория | ст-ца Подгорная | 4847 | 75 | капитальный ремонт |
| 10. | ГБУЗ СК «Георгиевская районная больница», врачебная амбулатория пос. Шаумяна | врачебная амбулатория | пос. Шаумяна | 3372 | 75 | – |
| 11. | ГБУЗ СК «Георгиевская районная больница», врачебная амбулатория ст-цы Георгиевская | врачебная амбулатория | ст-ца Георгиевская | 6254 | 75 | – |

| 1 | 2 | 3 | 4 | 5 | 6 | 7 |
|-----|---------------------------------------------------------------------------------------|-----------------------|----------------------|------|-----|--------------------|
| 12. | ГБУЗ СК «Георгиевская районная больница», врачебная амбулатория с. Обильного | врачебная амбулатория | с. Обильное | 6256 | 125 | – |
| 13. | ГБУЗ СК «Георгиевская районная больница», врачебная амбулатория ст-цы Урухской | врачебная амбулатория | ст-ца Урухская | 2217 | 50 | капитальный ремонт |
| 14. | ГБУЗ СК «Георгиевская районная больница», врачебная амбулатория пос. Новоульяновского | врачебная амбулатория | пос. Новоульяновский | 2022 | 75 | – |
| 15. | ГБУЗ СК «Георгиевская районная больница», врачебная амбулатория пос. Нового | врачебная амбулатория | пос. Новый | 2659 | 33 | строительство |
| 16. | ГБУЗ СК «Георгиевская районная больница», врачебная амбулатория пос. Балковского | врачебная амбулатория | пос. Балковский | 1034 | 50 | – |

| 1 | 2 | 3 | 4 | 5 | 6 | 7 |
|-----|--------------------------------------------------------------------------------------------|------------------------------|--------------------|------|----|--------------------|
| 17. | ГБУЗ СК «Георгиевская районная больница», врачебная амбулатория с. Новозаведенного | врачебная амбулатория | с. Новозаведенное | 5047 | 75 | – |
| 18. | ГБУЗ СК «Георгиевская районная больница», фельдшерско-акушерский пункт пос. Нижнезольского | фельдшерско-акушерский пункт | пос. Нижнезольский | 813 | 20 | капитальный ремонт |
| 19. | ГБУЗ СК «Георгиевская районная больница», фельдшерско-акушерский пункт пос. Приэтокского | фельдшерско-акушерский пункт | пос. Приэтокский | 457 | 20 | капитальный ремонт |
| 20. | ГБУЗ СК «Георгиевская районная больница», фельдшерско-акушерский пункт пос. Семеновки | фельдшерско-акушерский пункт | пос. Семеновка | 464 | – | – |
| 21. | ГБУЗ СК «Георгиевская районная больница», фельдшерско-акушерский пункт пос. Падинского | фельдшерско-акушерский пункт | пос. Падинский | 947 | – | – |

| 1 | 2 | 3 | 4 | 5 | 6 | 7 |
|-----|------------------------------------------------------------------------------------------|------------------------------|------------------|-----|----|---------------|
| 22. | ГБУЗ СК «Георгиевская районная больница», фельдшерско-акушерский пункт с. Ульяновки | фельдшерско-акушерский пункт | с. Ульяновка | 309 | 4 | строительство |
| 23. | ГБУЗ СК «Георгиевская районная больница», фельдшерско-акушерский пункт пос. Крутоярского | фельдшерско-акушерский пункт | пос. Крутоярский | 317 | 4 | строительство |
| 24. | ГБУЗ СК «Георгиевская районная больница», фельдшерско-акушерский пункт пос. Терского | фельдшерско-акушерский пункт | пос. Терский | 742 | – | – |
| 25. | ГБУЗ СК «Георгиевская районная больница», фельдшерско-акушерский пункт пос. им Кирова | фельдшерско-акушерский пункт | пос. им. Кирова | 199 | 10 | строительство |

Таблица 4

НАСЕЛЕННЫЕ ПУНКТЫ

с численностью населения более 100 человек, расположенные вне зоны доступности медицинских организаций, оказывающих ПМСП, по состоянию к 2030 году

| № на карте | Наименование населенного пункта | Численность населения (человек) | Наименование ближайшей медицинской организации и структурного подразделения | Расстояние до медицинской организации по дорогам общего пользования (км) | Причина необеспечения доступности |
|------------|---------------------------------|---------------------------------|-----------------------------------------------------------------------------|--------------------------------------------------------------------------|-----------------------------------|
| | | | | | |

Карта-схема оптимального размещения сети медицинской организации Георгиевского муниципального округа Ставропольского края представлена на рисунке 18.

Рисунок 18. Карта-схема оптимального размещения сети медицинской организации Георгиевского муниципального округа Ставропольского края

ГРАЧЕВСКИЙ МУНИЦИПАЛЬНЫЙ ОКРУГ СТАВРОПОЛЬСКОГО КРАЯ

Таблица 1

МЕДИЦИНСКИЕ ОРГАНИЗАЦИИ

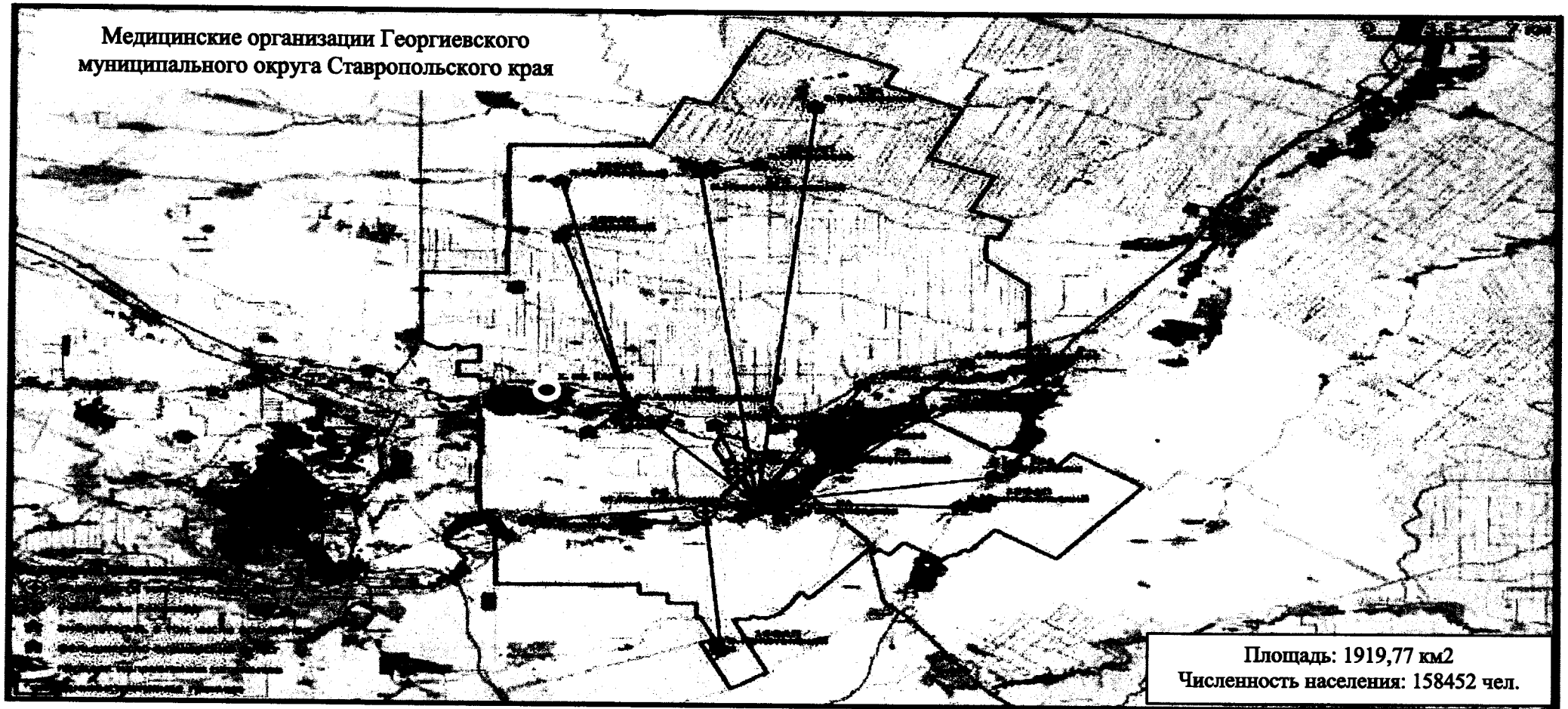
и их структурные подразделения, на базе которых оказывается первичная медико-санитарная помощь населению

| № на карте | Наименование медицинской организации | Тип медицинской организации | Непосредственно обслуживаемые населенные пункты, закрепленные по участковому принципу | Численность населения в обслуживаемых населенных пунктах, закрепленных по участковому принципу (человек) | Плановая (проектная) мощность (число посещений в смену) | Плановые объемы по ТПГТ (число посещений) | | Плановые объемы по ТПГТ, круглосуточный стационар (койко-дней) | | Профиль коек по ТПГТ (перечислить) | Находится в арендованном помещении | Здание требует сноса, реконструкции, капитального ремонта |
|------------|----------------------------------------|-----------------------------|------------------------------------------------------------------------------------------------------------------------------------------------------------------------------------------------|----------------------------------------------------------------------------------------------------------|---------------------------------------------------------|-------------------------------------------|--------------------|----------------------------------------------------------------|--------------------|-------------------------------------------------------------------------------------------------------------------------------------------------|------------------------------------|-----------------------------------------------------------|
| | | | | | | всего | в том числе по ОМС | всего | в том числе по ОМС | | | |
| 1 | 2 | 3 | 4 | 5 | 6 | 7 | 8 | 9 | 10 | 11 | 12 | 13 |
| 1. | ГБУЗ СК «Грачевская районная больница» | РБ | с. Грачевка; пос. Ямки; хут. Лисички; с. Красное; хут. Нагорный; с. Тугулук; с. Кугульта; пос. Верхняя Кугульта; с. Спицевка; хут. Базовый; пос. Новоспицевский; | 31024 | 300 | 250117 | 226129 | 44631 | 44631 | ОМС круглосуточный стационар терапевтические 20 коек, неврологические 13 коек, хирургические 32 койки, гинекологические 10 коек, педиатрические | нет | — |

| 1 | 2 | 3 | 4 | 5 | 6 | 7 | 8 | 9 | 10 | 11 | 12 | 13 |
|----|----------------------------------------------------------------|-----|---------------------------------------------------------------------------------------|------|-----|--------|--------|---|----|-------------------------------------------------------------------------------------------------------------------------------------------------------------------------------------------------------------------------------------------|-----|----|
| | | | с. Сергиевское; хут. Октябрь; с. Бешпагир; с. Старомарьевка; хут. Кизилор | | | | | | | кие соматические 15 ко-ек, койки для для беременных и рожениц 5, койки патологии беременности 10, инфекционные для взрослых 10 коек, инфекционные для детей 10 коек, ОМС дневной стационар: терапевтические 5 коек, педиатрические 5 коек | | |
| 2. | ГБУЗ СК «Грачевская районная больница», поликлиника | П | с. Грачевка; пос. Ямки; хут. Лисички | 7223 | 300 | 128654 | 104666 | – | – | – | нет | – |
| 3. | ГБУЗ СК «Грачевская районная больница», фельдшерско-акушерский | ФАП | с. Тугулул | 2262 | – | 9291 | 9291 | – | – | – | да | – |

| 1 | 2 | 3 | 4 | 5 | 6 | 7 | 8 | 9 | 10 | 11 | 12 | 13 |
|----|----------------------------------------------------------------------------------------------------------------------|-----|--------------------------------------------|------|-----|-------|-------|------|------|---------------------------------------------------------------------------------------------------------------------------------------|-----|----|
| | пункт с. Тугу- лук | | | | | | | | | | | |
| 4. | ГБУЗ СК «Гра- чевская район- ная больница», фельдшерско- акушерский пункт с. Крас- ное | ФАП | с. Красное; хут. Нагорный | 2492 | – | 9291 | 9291 | – | – | – | нет | – |
| 5. | ГБУЗ СК «Гра- чевская район- ная больница», Кугультинская участковая больница | УБ | с. Кугульта; пос. Верхняя Кугу- льта | 5687 | 150 | 21550 | 21550 | 1743 | 1743 | ОМС: кругло- суточный ста- ционар тера- певтические 10 коек, днев- ной стацио- нар: терапев- тические 10 коек | нет | – |
| 6. | ГБУЗ СК «Гра- чевская район- ная больница», фельдшерско- акушерский пункт пос. Верхняя Кугульта | ФАП | пос. Верхняя Кугу- льта | 902 | – | 4107 | 4107 | – | – | – | нет | – |

| 1 | 2 | 3 | 4 | 5 | 6 | 7 | 8 | 9 | 10 | 11 | 12 | 13 |
|-----|-----------------------------------------------------------------------------------|-----|------------------------------------------------------|------|----|-------|-------|------|------|---------------------------------------------------|-----|----|
| 7. | ГБУЗ СК «Грачевская районная больница», Спицевская участковая больница | УБ | с. Спицевка; хут. Базовый; пос. Новоспицевский | 4184 | 45 | 15659 | 15659 | 1749 | 1743 | круглосуточный стационар терапевтические 10 коек, | нет | – |
| 8. | ГБУЗ СК «Грачевская районная больница», фельдшерско-акушерский пункт хут. Базовый | ФАП | хут. Базовый | 536 | – | 4107 | 4107 | – | – | – | нет | – |
| 9. | ГБУЗ СК «Грачевская районная больница», Сергиевская врачебная амбулатория | ВА | с. Сергиевское; хут. Октябрь | 2421 | 64 | 14759 | 14759 | 1743 | 1743 | круглосуточный стационар терапевтические 10 коек | нет | – |
| 10. | ГБУЗ СК «Грачевская районная больница», фельдшерско-акушерский пункт хут. Октябрь | ФАП | хут. Октябрь | 863 | – | 4107 | 4107 | – | – | – | нет | – |

| 1 | 2 | 3 | 4 | 5 | 6 | 7 | 8 | 9 | 10 | 11 | 12 | 13 |
|-----|------------------------------------------------------------------------------------------|-----|---------------------------------|------|----|-------|-------|------|------|--------------------------------------------------|-----|----|
| 11. | ГБУЗ СК «Грачевская районная больница», Бешпагирская участковая больница | УБ | с. Бешпагир | 4026 | 82 | 14759 | 14759 | 1743 | 1743 | круглосуточный стационар терапевтические 10 коек | нет | – |
| 12. | ГБУЗ СК «Грачевская районная больница», Старомарьевская врачебная амбулатория | ВА | с. Старомарьевка; хут. Кизиллов | 6708 | 19 | 21559 | 21559 | 8831 | 8831 | дневной стационар: терапевтические 20 коек | нет | – |
| 13. | ГБУЗ СК «Грачевская районная больница», фельдшерско-акушерский пункт хут. Кизиллов | ФАП | хут. Кизиллов | 281 | – | 2274 | 2274 | – | – | – | нет | – |
| 14. | ГБУЗ СК «Грачевская районная больница», фельдшерско-акушерский пункт пос. Новоспицевский | ФАП | пос. Новоспицевский | 510 | 35 | 5659 | 5659 | – | – | - | нет | – |

Таблица 2

НАСЕЛЕННЫЕ ПУНКТЫ

с численностью населения более 100 человек, расположенные вне зоны доступности медицинских организаций, оказывающих ПМСП

| № на карте | Наименование населенного пункта | Численность населения (человек) | Наименование ближайшей медицинской организации и структурного подразделения, оказывающих ПМСП | Расстояние до медицинской организации по дорогам общего пользования (км) | Тип объекта, планируемого к размещению | Год обеспечения объектом |
|---------------------------------------------------------------------------------------------------------------------------------------------------------------------------------------------------------|---------------------------------|---------------------------------|-----------------------------------------------------------------------------------------------|--------------------------------------------------------------------------|----------------------------------------|--------------------------|
| В Грачевском муниципальном округе Ставропольского края нет населенных пунктов с численностью населения более 100 человек, расположенных вне зоны доступности медицинских организаций, оказывающих ПМСП. | | | | | | |

В Грачевском муниципальном округе Ставропольского края находится 23 населенных пункта (с числом жителей от 1 до 100 человек – 0, с числом жителей от 101 до 300 человек – 4, с числом жителей от 301 до 2000 человек – 8)

Карта-схема размещения действующей сети медицинской организации Грачевского муниципального округа Ставропольского края представлена на рисунке 19.

Рисунок 19. Карта-схема размещения действующей сети медицинской организации Грачевского муниципального округа Ставропольского края

Таблица 3

Медицинские организации и их структурные подразделения,
на базе которых оказывается первичная медико-санитарная помощь населению, по состоянию к 2030 году

| № на карте | Наименование медицинской организации | Тип медицинской организации | Обслуживаемые населенные пункты | Численность обслуживаемого населения (человек) | Мощность (посещений в смену) | Строительство нового объекта либо изменение типа медицинской организации |
|------------|----------------------------------------|-----------------------------|------------------------------------------------------------------------------------------------------------------------------------------------------------------------------------------------------------------------------------------------------------------------------------------|------------------------------------------------|------------------------------|--------------------------------------------------------------------------|
| 1 | 2 | 3 | 4 | 5 | 6 | 7 |
| 1. | ГБУЗ СК «Грачевская районная больница» | районная больница | с. Грачевка; пос. Ямки; хут. Лисички; с. Красное; хут. Нагорный; с. Тугулук; с. Кугульта; пос. Верхняя Кугульта; с. Спицевка; хут. Базовый; пос. Новоспицевский; с. Сергиевское; хут. Октябрь; с. Бешпагир; с. Старомарьевка; хут. Кизиллов | 31303 | 300 | – |

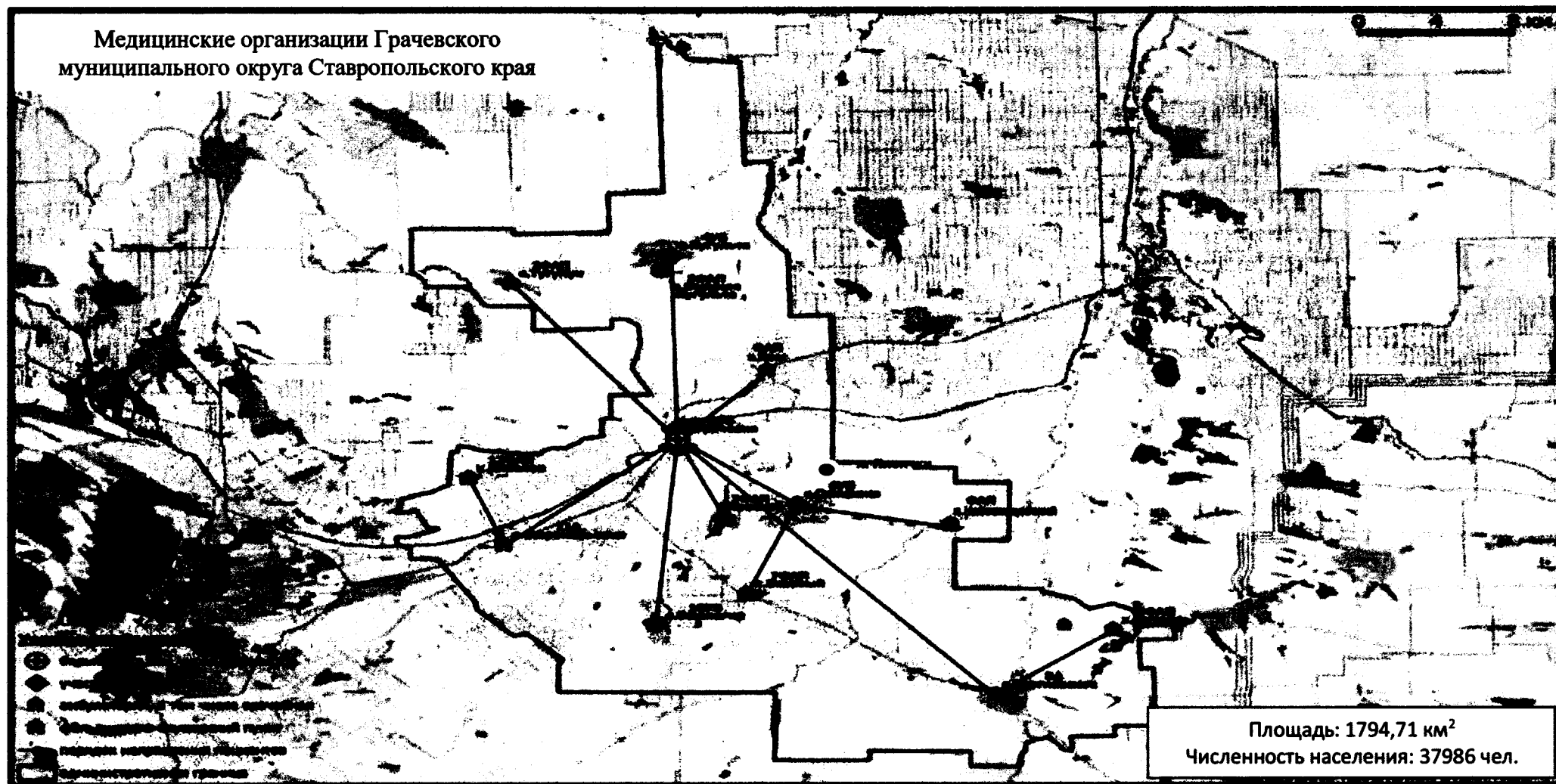
| 1 | 2 | 3 | 4 | 5 | 6 | 7 |
|----|--------------------------------------------------------------------------------------------|------------------------------|------------------------------------------------|------|-----|---|
| 2. | ГБУЗ СК «Грачевская районная больница», поликлиника | поликлиника | с. Грачевка; пос. Ямки; хут. Лисички | 7288 | 300 | – |
| 3. | ГБУЗ СК «Грачевская районная больница», фельдшерско-акушерский пункт с. Тугулук | фельдшерско-акушерский пункт | с. Тугулук | 2282 | – | – |
| 4. | ГБУЗ СК «Грачевская районная больница», фельдшерско-акушерский пункт с. Красное | фельдшерско-акушерский пункт | с. Красное; хут. Нагорный | 2514 | – | – |
| 5. | ГБУЗ СК «Грачевская районная больница», Кугультинская участковая больница | участковая больница | с. Кугульта; пос. Верхняя Кугульта | 5738 | 150 | – |
| 6. | ГБУЗ СК «Грачевская районная больница», фельдшерско-акушерский пункт пос. Верхняя Кугульта | фельдшерско-акушерский пункт | пос. Верхняя Кугульта | 910 | – | – |
| 7. | ГБУЗ СК «Грачевская районная больница», Спицевская участковая больница | участковая больница | с. Спицевка; хут. Базовый; пос. Новоспицевский | 4222 | 45 | – |

| 1 | 2 | 3 | 4 | 5 | 6 | 7 |
|-----|-----------------------------------------------------------------------------------|------------------------------|---------------------------------|------|----|---|
| 8. | ГБУЗ СК «Грачевская районная больница», фельдшерско-акушерский пункт хут. Базовый | фельдшерско-акушерский пункт | хут. Базовый | 541 | – | – |
| 9. | ГБУЗ СК «Грачевская районная больница», Сергиевская врачебная амбулатория | врачебная амбулатория | с. Сергиевское; хут. Октябрь | 2443 | 64 | – |
| 10. | ГБУЗ СК «Грачевская районная больница», фельдшерско-акушерский пункт хут. Октябрь | фельдшерско-акушерский пункт | хут. Октябрь | 871 | – | – |
| 11. | ГБУЗ СК «Грачевская районная больница», Бешпагирская участковая больница | участковая больница | с. Бешпагир | 4062 | 82 | – |
| 12. | ГБУЗ СК «Грачевская районная больница», Старомарьевская врачебная амбулатория | врачебная амбулатория | с. Старомарьевка; хут. Кизиллов | 6768 | 19 | – |

| 1 | 2 | 3 | 4 | 5 | 6 | 7 |
|-----|------------------------------------------------------------------------------------------|------------------------------|---------------------|-----|----|---|
| 13. | ГБУЗ СК «Грачевская районная больница», фельдшерско-акушерский пункт хут. Кизиллов | фельдшерско-акушерский пункт | хут. Кизиллов | 284 | – | – |
| 14. | ГБУЗ СК «Грачевская районная больница», фельдшерско-акушерский пункт пос. Новоспицевский | фельдшерско-акушерский пункт | пос. Новоспицевский | 515 | 35 | – |

Таблица 4

НАСЕЛЕННЫЕ ПУНКТЫ

с численностью населения более 100 человек, расположенные вне зоны доступности медицинских организаций, оказывающих ПМСП, по состоянию к 2030 году

| № на карте | Наименование населенного пункта | Численность населения | Наименование ближайшей медицинской организации и структурного подразделения | Расстояние до медицинской организации по дорогам общего пользования (км) | Причина необеспечения доступности |
|------------------------------------------------------------------------------------------------------------------------------------------------------------------------------------------------------------------------|---------------------------------|-----------------------|-----------------------------------------------------------------------------|--------------------------------------------------------------------------|-----------------------------------|
| К 2030 году Грачевском муниципальном округе Ставропольского края не будет населенных пунктов с численностью населения более 100 человек, расположенных вне зоны доступности медицинских организаций, оказывающих ПМСП. | | | | | |

Карта-схема оптимального размещения сети медицинской организации Грачевского муниципального округа Ставропольского края представлена на рисунке 20.

Рисунок 20. Карта-схема оптимального размещения сети медицинской организации Грачевского муниципального округа Ставропольского края

ИЗОБИЛЬНЕНСКИЙ МУНИЦИПАЛЬНЫЙ ОКРУГ

Таблица 1

МЕДИЦИНСКИЕ ОРГАНИЗАЦИИ

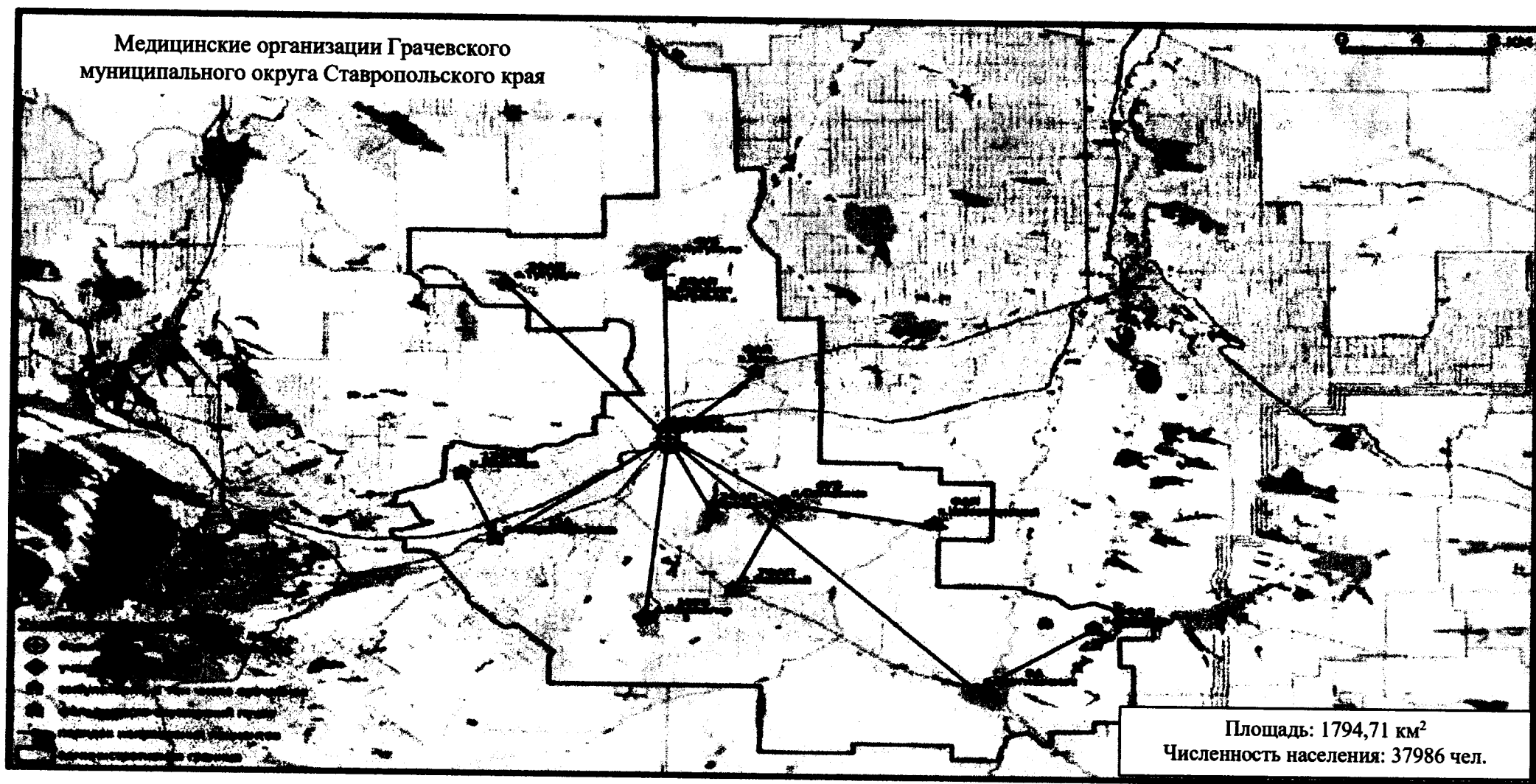
и их структурные подразделения, на базе которых оказывается первичная медико-санитарная помощь населению

| № на карте | Наименование медицинской организации | Тип медицинской организации | Непосредственно обслуживаемые населенные пункты, закрепленные по участковому принципу | Численность населения в обслуживаемых населенных пунктах, закрепленных по участковому принципу (человек) | Плановая (проектная) мощность (число посещений в смену) | Плановые объемы по ТПГТ (число посещений) | | Плановые объемы по ТПГТ, круглосуточный Стационар (койко-дней) | | Профиль коек по ТПГТ (перечислить) | Находится в арендованном помещении | Здание требует сноса, реконструкции, капитального ремонта |
|------------|--------------------------------------------|-----------------------------|----------------------------------------------------------------------------------------------------------------------------------------------------------------------------|----------------------------------------------------------------------------------------------------------|---------------------------------------------------------|-------------------------------------------|--------------------|----------------------------------------------------------------|--------------------|--------------------------------------------------------------------------------------------------------------------------------------------------------------|------------------------------------|-----------------------------------------------------------|
| | | | | | | всего | в том числе по ОМС | всего | в том числе по ОМС | | | |
| 1 | 2 | 3 | 4 | 5 | 6 | 7 | 8 | 9 | 10 | 11 | 12 | 13 |
| 1. | ГБУЗ СК «Изобильненская районная больница» | РБ | г. Изобильный; пос. Солнечнодольск; пос. Рыздвяный; ст-ца Новотроицкая; с. Московское; с. Птичье; ст-ца Каменнобродская; с. Тищенское; ст-ца Рождественская; с. Подлужное; | 37898 | 400 | 713138 | 638887 | 18536 | 17350 | ОМС круглосуточный стационар: койки для беременных и рожениц 10, койки патологии беременности 25, гинекологические 28 коек, инфекционные для взрослых 27 ко- | нет | капитальный ремонт |

| 1 | 2 | 3 | 4 | 5 | 6 | 7 | 8 | 9 | 10 | 11 | 12 | 13 |
|---|---|---|-----------------------------------------------------------------------------------------------------------------------------------------------------------------------------------------------------------------------------------------------------------------|---|---|---|---|---|----|--------------------------------------------------------------------------------------------------------------------------------------------------------------------------------------------------------------------------------------------------------------------------------------------------------------------------------------------------------------------------------------------------------------------------------------------------------|----|----|
| | | | ст-ца Староизобильная; пос. Передовой; ст-ца Баклановская, хут.Широбоков; хут. Спорный; хут. Беляев; с. Найденовка; пос. Новоизобильный; хут. Сухой; хут. Смыков; пос. Левоегорлыкский; ст-ца Филимоновская; ст-ца Гаевская | | | | | | | ек, инфекционные для детей 20 коек, неврологические для взрослых 50 коек, неврологические для детей 10 коек, оториноларингологические 2 койки, педиатрические 40 коек, проктологические 3 койки, реанимационные 9 коек, терапевтические 95 коек, травматологические 37 коек, урологические 9 коек, хирургические 44 койки; бюджет круглосуточный стационар паллиативные для взрослых 40 коек, ОМС дневной стационар: терапевтические | | |

| 1 | 2 | 3 | 4 | 5 | 6 | 7 | 8 | 9 | 10 | 11 | 12 | 13 |
|----|---------------------------------------------------------|---|---------------|-------|-----|--------|--------|-------|-------|------------------------------------------------------------------------------------------------------------------------------------------------------------------------------------------------------------------------------------------------------------------------------------------------------------------------------------|-----|--------------------|
| | | | | | | | | | | 81 койка, гинекологические 10 коек, инфекционные 3 койки, неврологические 5 коек | | |
| 2. | ГБУЗ СК «Изобильненская районная больница», поликлиника | П | г. Изобильный | 55232 | 700 | 285176 | 255884 | 12038 | 11727 | ОМС круглосуточный стационар: койки для беременных и рожениц 10, койки патологии беременности 20, гинекологические 23 койки, инфекционные для взрослых 27 коек, инфекционные для детей 20 коек, неврологические для взрослых 50 коек, неврологические для детей 10 коек, оториноларингологические 2 койки, педиатрические 25 коек, | нет | капитальный ремонт |

| 1 | 2 | 3 | 4 | 5 | 6 | 7 | 8 | 9 | 10 | 11 | 12 | 13 |
|----|----------------------------------------------------------------------------------------|-----|----------------|-----|----|------|------|---|----|----------------------------------------------------------------------------------------------------------------------------------------------------------------------------------------------------------------------------------------------------------------------------------|-----|----|
| | | | | | | | | | | проктологические 3 койки, реанимационные 6 коек, терапевтические 49 коек, травматологические 37 коек, урологические 9 коек, хирургические 24 койки; ОМС дневной стационар: терапевтические 21 койка, инфекционные 3 койки, неврологические 5 коек, гинекологические 5 коек | | |
| 3. | ГБУЗ СК «Изобильненская районная больница», фельдшерско-акушерский пункт хут. Широкова | ФАП | хут. Ширококов | 704 | 10 | 5080 | 4551 | - | - | - | нет | - |

| 1 | 2 | 3 | 4 | 5 | 6 | 7 | 8 | 9 | 10 | 11 | 12 | 13 |
|----|---------------------------------------------------------------------------------------------------------------------------|-----|---------------------|------|----|-------|------|---|----|----|-----|----|
| 4. | ГБУЗ СК «Изобильнен- ская районная больница», фельдшерско- акушерский пункт с. Най- деновка | ФАП | с. Найденовка | 500 | 10 | 3608 | 3233 | - | - | - | нет | - |
| 5. | ГБУЗ СК «Изобильнен- ская районная больница», фельдшерско- акушерский пункт хут. Бе- ляев | ФАП | хут. Беляев | 350 | 10 | 2526 | 2263 | - | - | - | нет | - |
| 6. | ГБУЗ СК «Изобильнен- ская районная больница», фельдшерско- акушерский пункт пос. Ново- изобильный | ФАП | пос. Новоизобильный | 1260 | 10 | 9093 | 8146 | - | - | - | нет | - |
| 7. | ГБУЗ СК «Изобильнен- ская районная больница», фельдшерско- | ФАП | хут. Спорный | 1435 | 10 | 10356 | 9278 | - | - | - | нет | - |

| 1 | 2 | 3 | 4 | 5 | 6 | 7 | 8 | 9 | 10 | 11 | 12 | 13 |
|----|-------------------------------------------------------------------------------------------------------------|----|---------------------|-------|-----|-------|-------|------|------|--------------------------------------------------------------------------------------------------------------------------------------------------------------------------------------------------------------------------------------------------------------------------------------------------------------------------------------------------------------------------------------------------------------------------------------------------|-----|----|
| | акушерский пункт хут. Спорный | | | | | | | | | | | |
| 8. | ГБУЗ СК «Изобильнен- ская районная больница», участковая больница пос.Солнеч- нодольск | УБ | пос. Солнечнодольск | 11697 | 294 | 84412 | 75623 | 5118 | 4429 | ОМС круглосу- точный стацио- нар: койки па- тологии бере- менности 5, ги- некологиче- ские 5 коек, пе- диатрические 15 коек, реани- мационные 3 койки, тера- певтические 31 койка, хи- рургические 20 коек, бюд- жет круглосу- точный стацио- нар: паллиатив- ные для взрос- лых 40 коек, ОМС дневной стационар: те- рапевтические 10 коек, гине- кологические 5 коек | нет | — |
| 9. | ГБУЗ СК «Изобильнен- | УБ | пос. Рыздвяный | 7400 | 69 | 53402 | 47842 | 1380 | 1194 | терапевтиче- ские 15 коек, | нет | — |

| 1 | 2 | 3 | 4 | 5 | 6 | 7 | 8 | 9 | 10 | 11 | 12 | 13 |
|-----|-----------------------------------------------------------------------------------------------------------------|----|--------------------|------|----|-------|-------|------|------|--------------------------------------------------------------------------------------------|-----|----|
| | ская районная больница», участковая больница пос.Рыздва- ный | | | | | | | | | ОМС дневной стационар: те- рапевтические 15 коек | | |
| 10. | ГБУЗ СК «Изобильнен- ская районная больница», врачебная ам- булатория ст-цы Ново- троицкая | ВА | ст-ца Новотроицкая | 7510 | 69 | 53402 | 47842 | 1380 | 1194 | терапевтиче- ские 15 коек, ОМС дневной стационар: те- рапевтические 15 коек | нет | – |
| 11. | ГБУЗ СК «Изобильнен- ская районная больница», врачебная ам- булатория с.Московс- кого | ВА | с. Московское | 5629 | 46 | 42787 | 38332 | – | – | ОМС дневной стационар: те- рапевтические 5 коек | нет | – |
| 12. | ГБУЗ СК «Изобильнен- ская районная больница», врачебная ам- булатория с. Птичье | ВА | с. Птичье | 4464 | 46 | 32215 | 28860 | – | – | ОМС дневной стационар: те- рапевтические 7 коек | нет | – |

| 1 | 2 | 3 | 4 | 5 | 6 | 7 | 8 | 9 | 10 | 11 | 12 | 13 |
|-----|---------------------------------------------------------------------------------------------------------------------------|-----|----------------------------|------|----|-------|-------|---|----|----------------------------------------------------------|-----|----|
| 13. | ГБУЗ СК «Изобильнен- ская районная больница», врачебная ам- булатория ст-цы Камен- нобродской | ВА | ст-ца Каменнобродс- кая | 2002 | 46 | 14448 | 12943 | – | – | ОМС дневной стационар: 5 коек терапев- тические | нет | – |
| 14. | ГБУЗ СК «Изобильнен- ская районная больница», фельдшерско- акушерский пункт пос. Ле- воегорлыский | ФАП | пос. Левоегорлыкский | 170 | 10 | 1227 | 1099 | – | – | – | нет | – |
| 15. | ГБУЗ СК «Изобильнен- ская районная больница», фельдшерско- акушерский пункт ст-цы Фили- моновская | ФАП | ст-ца Филимоновская | 928 | 10 | 6697 | 5600 | – | – | – | нет | – |
| 16. | ГБУЗ СК «Изобильнен- ская районная больница», | ВА | с. Тищенское | 2584 | 46 | 18648 | 16706 | – | – | – | нет | – |

| 1 | 2 | 3 | 4 | 5 | 6 | 7 | 8 | 9 | 10 | 11 | 12 | 13 |
|-----|-----------------------------------------------------------------------------------------------|-----|-----------------------|------|----|-------|-------|---|----|----------------------------------------------------|-----|----|
| | врачебная амбулатория с. Тищенского | | | | | | | | | | | |
| 17. | ГБУЗ СК «Изобильненская районная больница», врачебная амбулатория ст-цы Рождественской | ВА | ст-ца Рождественская | 2717 | 46 | 19607 | 17566 | – | – | ОМС дневной стационар: 5 коек. терапевтические | нет | – |
| 18. | ГБУЗ СК «Изобильненская районная больница», врачебная амбулатория с. Подлужного | ВА | с. Подлужное | 2126 | 46 | 15342 | 13745 | – | – | – | нет | – |
| 19. | ГБУЗ СК «Изобильненская районная больница», врачебная амбулатория ст-цы Староизобильная | ВА | ст-ца Староизобильная | 2166 | 23 | 15631 | 14004 | – | – | ОМС дневной стационар: 3 койки. терапевтические | нет | – |
| 20. | ГБУЗ СК «Изобильнен- | ФАП | хут. Сухой | 214 | 10 | 1544 | 1384 | – | – | – | нет | – |

| 1 | 2 | 3 | 4 | 5 | 6 | 7 | 8 | 9 | 10 | 11 | 12 | 13 |
|-----|----------------------------------------------------------------------------------------------------------------|-----|--------------------|------|----|-------|-------|---|----|----|-----|----|
| | ская районная больница», фельдшерско- акушерский пункт хут. Су- хой | | | | | | | | | | | |
| 21. | ГБУЗ СК «Изобильнен- ская районная больница», фельдшерско- акушерский пункт хут. Смыков | ФАП | хутор Смыков | 138 | 10 | 996 | 892 | – | – | – | нет | – |
| 22. | ГБУЗ СК «Изобильнен- ская районная больница» врачебная ам- булатория ст-цы Бакла- новской | ВА | ст-ца Баклановская | 1914 | 23 | 13812 | 12374 | – | – | – | нет | – |
| 23. | ГБУЗ СК «Изобильнен- ская районная больница», врачебная ам- булатория пос. Передо- вой | ВА | пос. Передовой | 2800 | 46 | 20206 | 18102 | – | – | – | нет | – |

| | | | | | | | | | | | | |
|-----|----------------------------------------------------------------------------------------------------------------------|-----|----------------|-----|----|------|------|---|----|----|-----|----|
| 1 | 2 | 3 | 4 | 5 | 6 | 7 | 8 | 9 | 10 | 11 | 12 | 13 |
| 24. | ГБУЗ СК «Изобильнен- ская районная больница», фельдшерско- акушерский пункт ст-цы Гаевс- кая | ФАП | ст-ца Гаевская | 295 | 10 | 2129 | 1907 | – | – | – | нет | – |

Таблица 2

НАСЕЛЕННЫЕ ПУНКТЫ

с численностью населения более 100 человек, расположенные вне зоны доступности медицинских организаций, оказывающих ПМСП

| № на карте | Наименование населенного пункта | Численность населения (человек) | Наименование ближайшей медицинской организации и структурного подразделения, оказывающих ПМСП | Расстояние до медицинской организации по дорогам общего пользования (км) | Тип объекта, планируемого к размещению | Год обеспечения объектом |
|------------------------------------------------------------------------------------------------------------------------------------------------------------------------------------------------------------|---------------------------------|---------------------------------|-----------------------------------------------------------------------------------------------|--------------------------------------------------------------------------|----------------------------------------|--------------------------|
| В Изобильненском муниципальном округе Ставропольского края нет населенных пунктов с численностью населения более 100 человек, расположенных вне зоны доступности медицинских организаций, оказывающих ПМСП | | | | | | |

В Изобильненском муниципальном округе Ставропольского края находится 26 населенных пунктов (с числом жителей от 1 до 100 человек – 0, с числом жителей от 101 до 300 человек – 4, с числом жителей от 301 до 2000 человек – 7).

Карта-схема размещения действующей сети медицинской организации Изобильненского муниципального округа Ставропольского края представлена на рисунке 21.

Рисунок 21. Карта-схема размещения действующей сети медицинской организации Изобильненского муниципального округа Ставропольского края

Таблица 3

МЕДИЦИНСКИЕ ОРГАНИЗАЦИИ

и их структурные подразделения, на базе которых оказывается первичная медико-санитарная помощь населению, по состоянию к 2030 году

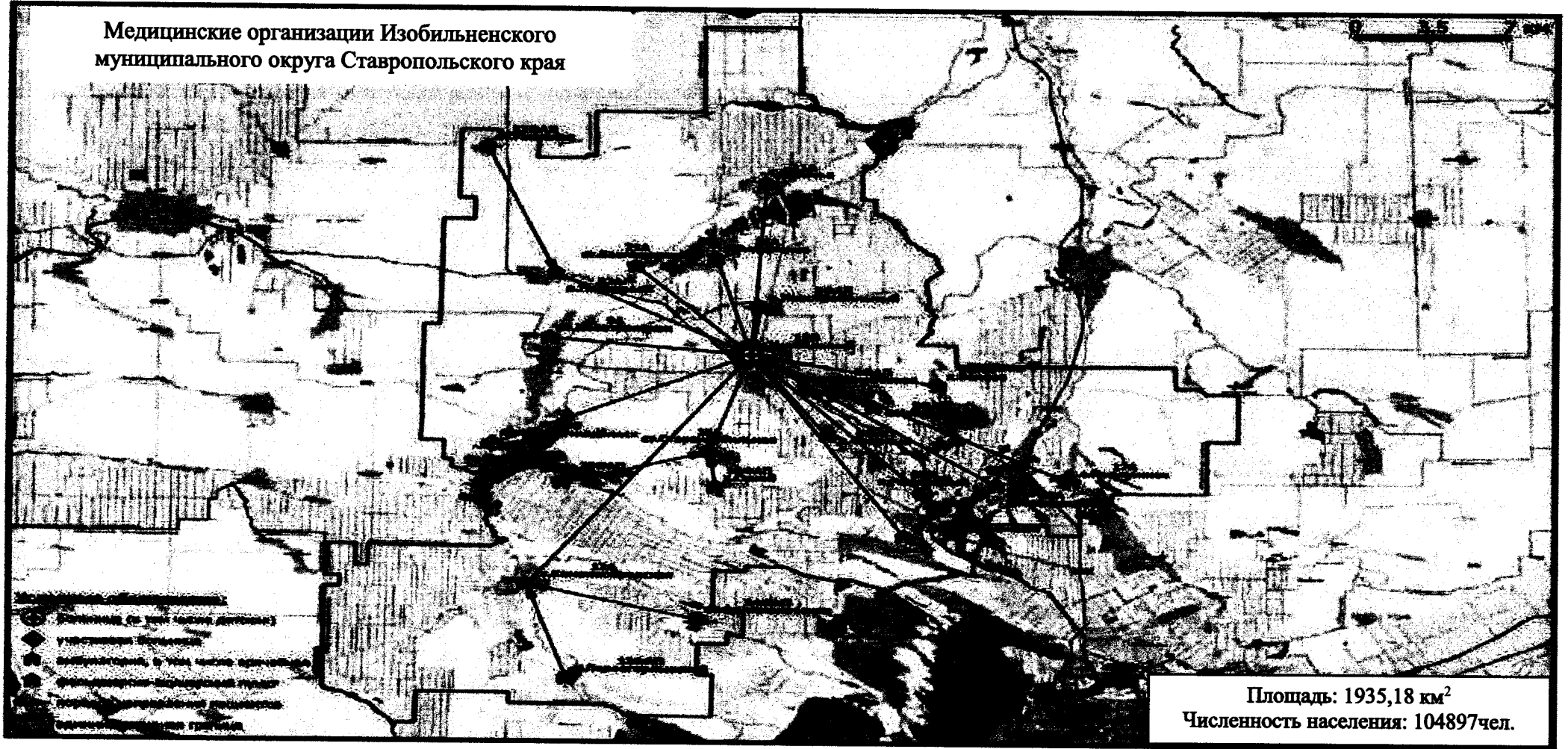
| № на карте | Наименование медицинской организации | Тип медицинской организации | Обслуживаемые населенные пункты | Численность обслуживаемого населения (человек) | Мощность (посещений в смену) | Строительство нового объекта либо изменение типа медицинской организации |
|------------|--------------------------------------------|-----------------------------|---------------------------------------------------------------------------------------------------------------------------------------------------------------------------------------------------------------------------------------------------------------------------------------------|------------------------------------------------|------------------------------|--------------------------------------------------------------------------|
| 1 | 2 | 3 | 4 | 5 | 6 | 7 |
| 1. | ГБУЗ СК «Изобильненская районная больница» | районная больница | г. Изобильный; пос. Солнечнодольск; пос. Рыздвяный; ст-ца Новотроицкая; с. Московское; с. Птичьё; ст-ца Каменнобродская; с. Тищенское; ст-ца Рождественская; с. Подлужное; ст-ца Староизобильная; пос. Передовой; ст-ца Баклановская; хут.Широбоков; | 38239 | 400 | капитальный ремонт |

| 1 | 2 | 3 | 4 | 5 | 6 | 7 |
|----|----------------------------------------------------------------------------------------|------------------------------|---------------------------------------------------------------------------------------------------------------------------------------------------------------------------|-------|-----|--------------------|
| | | | хут. Спорный; хут. Беляев; с. Найденовка; пос. Новоизобильный; хут. Сухой; хут. Смыков; пос. Левоегорлыкский; ст-ца Филимоновская; ст-ца Гаевская | | | |
| 2. | ГБУЗ СК «Изобильненская районная больница», поликлиника | поликлиника | г. Изобильный | 55729 | 700 | капитальный ремонт |
| 3. | ГБУЗ СК «Изобильненская районная больница», фельдшерско-акушерский пункт хут. Широкова | фельдшерско-акушерский пункт | хут. Ширококов | 710 | 10 | — |
| 4. | ГБУЗ СК «Изобильненская районная больница», фельдшерско-акушерский пункт с. Найденовка | фельдшерско-акушерский пункт | с. Найденовка | 505 | 10 | — |

| 1 | 2 | 3 | 4 | 5 | 6 | 7 |
|----|----------------------------------------------------------------------------------------------|------------------------------|---------------------|-------|-----|---|
| 5. | ГБУЗ СК «Изобильненская районная больница», фельдшерско-акушерский пункт хут. Беляев | фельдшерско-акушерский пункт | хут. Беляев | 353 | 10 | – |
| 6. | ГБУЗ СК «Изобильненская районная больница», фельдшерско-акушерский пункт пос. Новоизобильный | фельдшерско-акушерский пункт | пос. Новоизобильный | 1271 | 10 | – |
| 7. | ГБУЗ СК «Изобильненская районная больница», фельдшерско-акушерский пункт хут. Спорный | фельдшерско-акушерский пункт | хут. Спорный | 1448 | 10 | – |
| 8. | ГБУЗ СК «Изобильненская районная больница», участковая больница пос. Солнечнодольск | участковая больница | пос. Солнечнодольск | 11802 | 294 | – |
| 9. | ГБУЗ СК «Изобильненская районная больница», участковая больница пос. Рыздвяный | участковая больница | пос. Рыздвяный | 7467 | 69 | – |

| 1 | 2 | 3 | 4 | 5 | 6 | 7 |
|-----|-----------------------------------------------------------------------------------------------|------------------------------|-----------------------|------|----|---|
| 10. | ГБУЗ СК «Изобильненская районная больница», врачебная амбулатория ст-цы Новотроицкая | врачебная амбулатория | ст-ца Новотроицкая | 7578 | 69 | – |
| 11. | ГБУЗ СК «Изобильненская районная больница», врачебная амбулатория с. Московского | врачебная амбулатория | с. Московское | 5680 | 46 | – |
| 12. | ГБУЗ СК «Изобильненская районная больница», врачебная амбулатория с. Птичьё | врачебная амбулатория | с. Птичьё | 4504 | 46 | – |
| 13. | ГБУЗ СК «Изобильненская районная больница», врачебная амбулатория ст-цы Каменнобродской | врачебная амбулатория | ст-ца Каменнобродская | 2020 | 46 | – |
| 14. | ГБУЗ СК «Изобильненская районная больница», фельдшерско-акушерский пункт пос. Левоегорлыкский | фельдшерско-акушерский пункт | пос. Левоегорлыкский | 172 | 10 | – |

| 1 | 2 | 3 | 4 | 5 | 6 | 7 |
|-----|----------------------------------------------------------------------------------------------|------------------------------|-----------------------|------|----|---|
| 15. | ГБУЗ СК «Изобильненская районная больница», фельдшерско-акушерский пункт ст-цы Филимоновская | фельдшерско-акушерский пункт | ст-ца Филимоновская | 936 | 10 | — |
| 16. | ГБУЗ СК «Изобильненская районная больница», врачебная амбулатория с. Тищенского | врачебная амбулатория | с. Тищенское | 2607 | 46 | — |
| 17. | ГБУЗ СК «Изобильненская районная больница», врачебная амбулатория ст-цы Рождественской | врачебная амбулатория | ст-ца Рождественская | 2741 | 46 | — |
| 18. | ГБУЗ СК «Изобильненская районная больница», врачебная амбулатория с. Подлужного | врачебная амбулатория | с. Подлужное | 2145 | 46 | — |
| 19. | ГБУЗ СК «Изобильненская районная больница», врачебная амбулатория ст-цы Староизобильная | врачебная амбулатория | ст-ца Староизобильная | 2185 | 23 | — |

| 1 | 2 | 3 | 4 | 5 | 6 | 7 |
|-----|-----------------------------------------------------------------------------------------|------------------------------|--------------------|------|----|---|
| 20. | ГБУЗ СК «Изобильненская районная больница», фельдшерско-акушерский пункт хут. Сухой | фельдшерско-акушерский пункт | хут. Сухой | 216 | 10 | – |
| 21. | ГБУЗ СК «Изобильненская районная больница», фельдшерско-акушерский пункт хут. Смыков | фельдшерско-акушерский пункт | хут. Смыков | 139 | 10 | – |
| 22. | ГБУЗ СК «Изобильненская районная больница» врачебная амбулатория ст-цы Баклановской | врачебная амбулатория | ст-ца Баклановская | 1931 | 23 | – |
| 23. | ГБУЗ СК «Изобильненская районная больница», врачебная амбулатория пос. Передовой | врачебная амбулатория | пос. Передовой | 2825 | 46 | – |
| 24. | ГБУЗ СК «Изобильненская районная больница», фельдшерско-акушерский пункт ст-цы Гаевская | фельдшерско-акушерский пункт | ст-ца Гаевская | 298 | 10 | – |

Таблица 4

НАСЕЛЕННЫЕ ПУНКТЫ

с численностью населения более 100 человек, расположенные вне зоны доступности медицинских организаций, оказывающих ПМСП, по состоянию к 2030 году

| № на карте | Наименование населенного пункта | Численность населения (человек) | Наименование ближайшей медицинской организации и структурного подразделения | Расстояние до медицинской организации по дорогам общего пользования (км) | Причина необеспечения доступности |
|---------------------------------------------------------------------------------------------------------------------------------------------------------------------------------------------------------------------------|---------------------------------|---------------------------------|-----------------------------------------------------------------------------|--------------------------------------------------------------------------|-----------------------------------|
| К 2030 году Изобильненском муниципальном округе Ставропольского краяне будет населенных пунктов с численностью населения более 100 человек, расположенных вне зоны доступности медицинских организаций, оказывающих ПМСП. | | | | | |

Карта-схема оптимального размещения сети медицинской организации Изобильненского муниципального округа Ставропольского края представлена на рисунке 22.

Рисунок 22. Карта-схема оптимального размещения сети медицинской организации Изобильненского муниципального округа Ставропольского края

ИПАТОВСКИЙ МУНИЦИПАЛЬНЫЙ ОКРУГ СТАВРОПОЛЬСКОГО КРАЯ

Таблица 1

Медицинские организации и их структурные подразделения,
на базе которых оказывается первичная медико-санитарная помощь населению

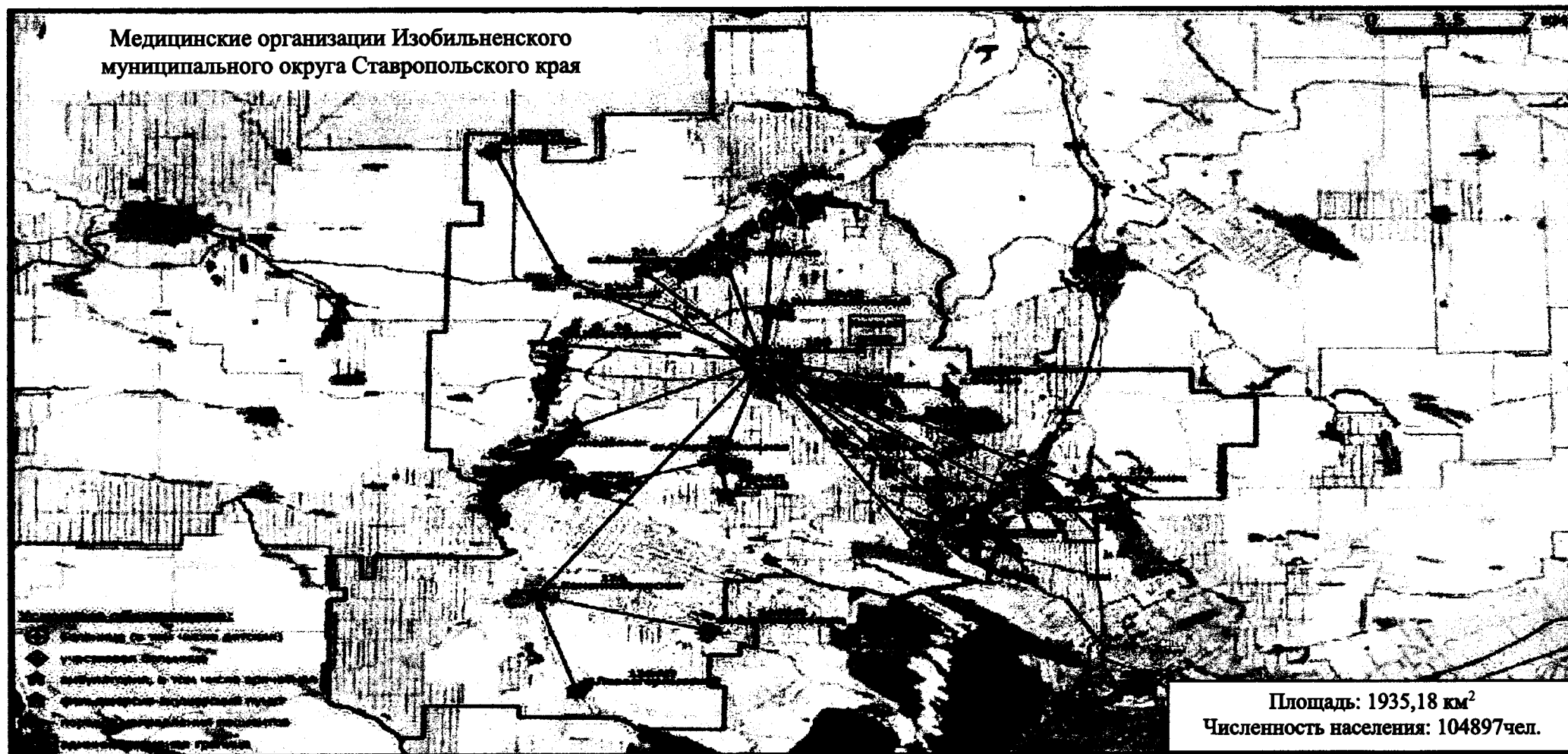
| № на кар-те | Наименование медицинской организации | Тип медицинской организации | Непосредственно обслуживаемые населенные пункты, закрепленные по участковому принципу | Численность населения в обслуживаемых населенных пунктах, закрепленных по участковому принципу (человек) | Плановая (проектная) мощность (число посещений в смену) | Плановые объемы по ТПГТ (число посещений) | | Плановые объемы по ТПГТ, круглосуточный стационар (койко-дней) | | Профиль коек по ТПГТ (перечислить) | Находится в арендованном помещении | Здание требует сноса, реконструкции, капитального ремонта |
|-------------|----------------------------------------|-----------------------------|---------------------------------------------------------------------------------------|----------------------------------------------------------------------------------------------------------|---------------------------------------------------------|-------------------------------------------|--------------------|----------------------------------------------------------------|--------------------|-----------------------------------------------------------------------------------------------------------------------------------|------------------------------------|-----------------------------------------------------------|
| | | | | | | всего | в том числе по ОМС | всего | в том числе по ОМС | | | |
| 1 | 2 | 3 | 4 | 5 | 6 | 7 | 8 | 9 | 10 | 11 | 12 | 13 |
| 1. | ГБУЗ СК «Ипатовская районная больница» | РБ | Ипатовский муниципальный округ | 49193 | 1505 | 44623 | 407134 | 5965 | 88500 | терапевтические, гинекологические, урологические, хирургические, реанимационные, акушерские, травматологические, неврологические, | нет | – |

| 1 | 2 | 3 | 4 | 5 | 6 | 7 | 8 | 9 | 10 | 11 | 12 | 13 |
|----|-------------------------------------------------------------------------------------------|-----|--------------------------------------------------------------------------|-------|-----|-------|---|-----|------|----------------------------------------------|-----|----|
| | | | | | | | | | | офтальмологические, оториноларингологические | | |
| 2. | ГБУЗ СК «Ипатовская районная больница», районная поликлиника | П | Ипатовский муниципальный округ | 57052 | 500 | – | – | – | – | – | нет | – |
| 3. | ГБУЗ СК «Ипатовская районная больница», фельдшерско-акушерский пункт пос. Винодельненский | ФАП | пос. Винодельненский; пос. Дружный | 1500 | 25 | 8116 | – | – | – | – | нет | – |
| 4. | ГБУЗ СК «Ипатовская районная больница», участковая больница с. Тахта | УБ | с. Тахта; с. Красная Поляна; с. Лесная Дача; с. Новоандреевское | 2600 | 52 | 13424 | – | 839 | 1171 | терапевтические | нет | – |
| 5. | ГБУЗ СК «Ипатовская районная больница», фельдшерско-акушерский пункт с. Красная Поляна | ФАП | с. Красная Поляна | 450 | 10 | 2089 | – | – | – | – | нет | – |

| 1 | 2 | 3 | 4 | 5 | 6 | 7 | 8 | 9 | 10 | 11 | 12 | 13 |
|----|-----------------------------------------------------------------------------------------|-----|---------------------------------------------------------------------------------|------|----|-------|---|-----|------|-----------------|-----|----|
| 6. | ГБУЗ СК «Ипатовская районная больница», фельдшерско-акушерский пункт с. Лесная Дача | ФАП | с. Лесная Дача | 350 | 9 | 1570 | – | – | – | – | нет | – |
| 7. | ГБУЗ СК «Ипатовская районная больница», фельдшерско-акушерский пункт с. Новоандреевское | ФАП | с. Новоандреевское | 100 | 4 | – | – | – | – | – | нет | – |
| 8. | ГБУЗ СК «Ипатовская районная больница», участковая больница пос.Красочный | УБ | пос. Красочный; пос. Новокрасочный; пос. Малоипатовский; пос. Горлинка | 1900 | 31 | 13386 | – | 483 | 8365 | терапевтические | нет | – |
| 9. | ГБУЗ СК «Ипатовская районная больница», фельдшерско-акушерский пункт пос. Горлинка | ФАП | пос. Горлинка | 250 | 7 | 1896 | – | – | – | – | нет | – |

| 1 | 2 | 3 | 4 | 5 | 6 | 7 | 8 | 9 | 10 | 11 | 12 | 13 |
|-----|------------------------------------------------------------------------------------------|-----|-------------------------------------------------------------------------------|------|----|------|---|-----|------|-----------------|-----|----|
| 10. | ГБУЗ СК «Ипатовская районная больница», фельдшерско-акушерский пункт пос. Малоипатовский | ФАП | пос. Малоипатовский | 200 | 5 | 953 | – | – | – | – | нет | – |
| 11. | ГБУЗ СК «Ипатовская районная больница», фельдшерско-акушерский пункт пос. Новокрасочный | ФАП | пос. Новокрасочный | 200 | 6 | 1270 | – | – | – | – | нет | – |
| 12. | ГБУЗ СК «Ипатовская районная больница», врачебная амбулатория с. Первомайское | ВА | с. Первомайское; хут. Восточный | 1200 | 28 | 8182 | – | – | – | – | нет | – |
| 13. | ГБУЗ СК «Ипатовская районная больница», врачебная амбулатория» пос. Большевик | ВА | пос. Большевик; пос. Правокугультинский; пос. Верхнетахтинский; пос. Залесный | 1500 | 19 | 8183 | – | 408 | 4500 | терапевтические | нет | – |

| 1 | 2 | 3 | 4 | 5 | 6 | 7 | 8 | 9 | 10 | 11 | 12 | 13 |
|-----|----------------------------------------------------------------------------------------------|-----|-------------------------|------|----|-------|---|---|----|----|-----|----|
| 14. | ГБУЗ СК «Ипатовская районная больница», фельдшерско-акушерский пункт пос. Залесный | ФАП | пос. Залесный | 200 | 5 | 1088 | - | - | - | - | нет | - |
| 15. | ГБУЗ СК «Ипатовская районная больница», фельдшерско-акушерский пункт пос. Правокугультинский | ФАП | пос. Правокугультинский | 300 | 7 | 1490 | - | - | - | - | нет | - |
| 16. | ГБУЗ СК «Ипатовская районная больница», фельдшерско-акушерский пункт пос. Верхнетахтинский | ФАП | пос. Верхнетахтинский | 200 | 5 | 884 | - | - | - | - | нет | - |
| 17. | ГБУЗ СК «Ипатовская районная больница», врачебная амбулатория с. Большая Джалга | ВА | с. Большая Джалга | 3600 | 25 | 14239 | - | - | - | - | да | - |

| 1 | 2 | 3 | 4 | 5 | 6 | 7 | 8 | 9 | 10 | 11 | 12 | 13 |
|-----|-------------------------------------------------------------------------------------|----|-------------------------------------------------------------------------------------------------------|------|----|-------|---|-----|------|-----------------|-----|----|
| 18. | ГБУЗ СК «Ипатовская районная больница», врачебная амбулатория с. Бурукшун | ВА | с. Бурукшун | 1800 | 38 | 9484 | – | 178 | 2400 | терапевтические | нет | – |
| 19. | ГБУЗ СК «Ипатовская районная больница», врачебная амбулатория с. Кевсала | ВА | с. Кевсала; хут. Красный Кундуль; хут. Верхний Кундуль; хут. Средний Кундуль; хут. Водный | 3200 | 18 | 13386 | – | – | – | – | нет | – |
| 20. | ГБУЗ СК «Ипатовская районная больница», врачебная амбулатория с. Октябрьского | ВА | с. Октябрьское; хут. Вавилон | 3700 | 38 | 13387 | – | – | – | – | нет | – |
| 21. | ГБУЗ СК «Ипатовская районная больница», врачебная амбулатория с. Лиман | ВА | с. Лиман; хут. Веселый; хут. Мелиорация; аул Юсуп-Кулакский | 1600 | 14 | 10869 | – | – | – | – | нет | – |

| 1 | 2 | 3 | 4 | 5 | 6 | 7 | 8 | 9 | 10 | 11 | 12 | 13 |
|-----|------------------------------------------------------------------------------------------|-----|----------------------------------------------|-----|----|------|---|---|----|----|-----|----|
| 22. | ГБУЗ СК «Ипатовская районная больница», фельдшерско-акушерский пункт хут. Веселый | ФАП | хут. Веселый | 100 | 3 | 649 | – | – | – | – | нет | – |
| 23. | ГБУЗ СК «Ипатовская районная больница», фельдшерско-акушерский пункт хут. Мелиорация | ФАП | хут. Мелиорация | 250 | 6 | 1276 | – | – | – | – | нет | – |
| 24. | ГБУЗ СК «Ипатовская районная больница», фельдшерско-акушерский пункт аула Юсуп-Кулакский | ФАП | аул Юсуп-Кулакский | 700 | 11 | – | – | – | – | – | да | – |
| 25. | ГБУЗ СК «Ипатовская районная больница», врачебная амбулатория с. Добровольное | ВА | с. Добровольное; хут. Веселый; хут. Васильев | 950 | 27 | 8097 | – | – | – | – | нет | – |

| 1 | 2 | 3 | 4 | 5 | 6 | 7 | 8 | 9 | 10 | 11 | 12 | 13 |
|-----|-------------------------------------------------------------------------------------------------------|-----|---------------------------------------------------------------------------------------------------|------|----|-------|---|-----|------|-----------------|-----|----|
| 26. | ГБУЗ СК «Ипатовская районная больница», врачебная амбулатория с. Золотаревка | ВА | с. Золотаревка; с. Софиевка; с. Родники; пос. Софиевский Городок; с. Малые Родники | 1600 | 25 | 13386 | – | 348 | 4500 | терапевтические | нет | – |
| 27. | ГБУЗ СК «Ипатовская районная больница», фельдшерско-акушерский пункт с. Родники | ФАП | с. Родники | 450 | 5 | – | – | – | – | – | нет | – |
| 28. | ГБУЗ СК «Ипатовская районная больница», фельдшерско-акушерский пункт с. Софиевка | ФАП | с. Софиевка | 400 | 12 | – | – | – | – | – | нет | – |
| 29. | ГБУЗ СК «Ипатовская районная больница», фельдшерско-акушерский пункт пос. Софиевский Городок | ФАП | пос. Софиевский Городок | 370 | 8 | – | – | – | – | – | нет | – |

| 1 | 2 | 3 | 4 | 5 | 6 | 7 | 8 | 9 | 10 | 11 | 12 | 13 |
|-----|----------------------------------------------------------------------------------------------|-----|--------------------------------------------------------------------------------------------|------|----|-------|---|---|----|----|-----|----|
| 30. | ГБУЗ СК «Ипатовская районная больница», врачебная амбулатория пос. Советское Руно | ВА | пос. Советское Руно; пос. Двуречный; пос. Донцово; пос. Калаусский | 1800 | 28 | 10785 | – | – | – | – | нет | – |
| 31. | ГБУЗ СК «Ипатовская районная больница», фельдшерско-акушерский пункт пос. Двуречный | ФАП | пос. Двуречный | 170 | 4 | 855 | – | – | – | – | да | – |
| 32. | ГБУЗ СК «Ипатовская районная больница», врачебная амбулатория аула Малый Барханчак | ВА | аул Малый Барханчак; аул Верхний Барханчак; аул Нижний Барханчак; с. Крестьянское | 2000 | 21 | 8164 | – | – | – | – | нет | – |
| 33. | ГБУЗ СК «Ипатовская районная больница», фельдшерско-акушерский пункт пос. Винодельненский | ФАП | пос. Винодельненский; пос. Дружный | 1500 | 25 | 8116 | – | – | – | – | нет | – |

Таблица 2

НАСЕЛЕННЫЕ ПУНКТЫ

с численностью населения более 100 человек, расположенные вне зоны доступности медицинских организаций, оказывающих ПМСП

| № на карте | Наименование населенного пункта | Численность населения (человек) | Наименование ближайшей медицинской организации и структурного подразделения, оказывающих ПМСП | Расстояние до медицинской организации по дорогам общего пользования (км) | Тип объекта, планируемого к размещению | Год обеспечения объектом |
|------------|---------------------------------|---------------------------------|-----------------------------------------------------------------------------------------------|--------------------------------------------------------------------------|----------------------------------------|--------------------------|
| – | х. Водный | 391 | ГБУЗ СК «Ипатовская РБ» поликлиника | 13,7 | – | – |

В Ипатовском муниципальном округе Ставропольского края находится 48 населенных пунктов (с числом жителей от 1 до 100 человек – 11, с числом жителей от 101 до 300 человек – 8, с числом жителей от 301 до 2000 человек – 11).

Карта-схема размещения действующей сети медицинской организации Ипатовского муниципального округа Ставропольского края представлена на рисунке 23.

Рисунок 23. Карта-схема размещения действующей сети медицинской организации Ипатовского муниципального округа Ставропольского края

Таблица 3

МЕДИЦИНСКИЕ ОРГАНИЗАЦИИ

и их структурные подразделения, на базе которых оказывается первичная медико-санитарная помощь населению, по состоянию к 2030 году

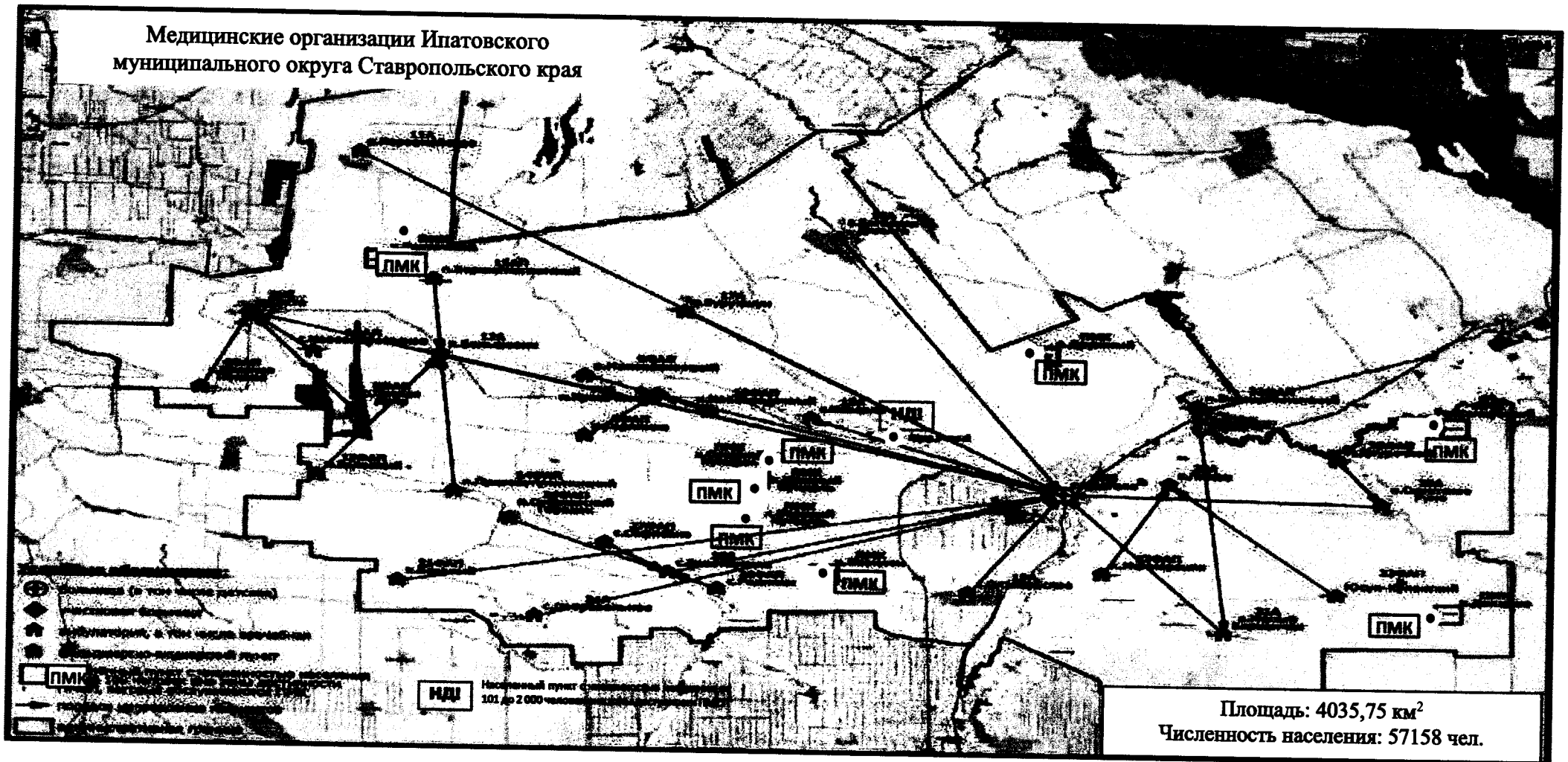
| № на карте | Наименование медицинской организации | Тип медицинской организации | Обслуживаемые населенные пункты | Численность обслуживаемого населения (человек) | Мощность (посещений в смену) | Строительство нового объекта либо изменение типа медицинской организации |
|------------|-------------------------------------------------------------------------------------------|------------------------------|--------------------------------------------------------------------------|------------------------------------------------|------------------------------|--------------------------------------------------------------------------|
| 1 | 2 | 3 | 4 | 5 | 6 | 7 |
| 1. | ГБУЗ СК «Ипатовская районная больница» | районная больница | Ипатовский муниципальный округ | 49636 | 1505 | – |
| 2. | ГБУЗ СК «Ипатовская районная больница», районная поликлиника | поликлиника | Ипатовский муниципальный округ | 57565 | 500 | – |
| 3. | ГБУЗ СК «Ипатовская районная больница», фельдшерско-акушерский пункт пос. Винодельненский | фельдшерско-акушерский пункт | пос. Винодельненский; пос. Дружный | 1514 | 25 | – |
| 4. | ГБУЗ СК «Ипатовская районная больница», участковая больница с. Тахта | участковая больница | с. Тахта; с. Красная Поляна; с. Лесная Дача; с. Новоандреевское | 2623 | 52 | – |

| 1 | 2 | 3 | 4 | 5 | 6 | 7 |
|----|-----------------------------------------------------------------------------------------|------------------------------|---------------------------------------------------------------------------------|------|----|---|
| 5. | ГБУЗ СК «Ипатовская районная больница», фельдшерско-акушерский пункт с. Красная Поляна | фельдшерско-акушерский пункт | с. Красная Поляна | 454 | 10 | – |
| 6. | ГБУЗ СК «Ипатовская районная больница», фельдшерско-акушерский пункт с. Лесная Дача | фельдшерско-акушерский пункт | с. Лесная Дача | 353 | 9 | – |
| 7. | ГБУЗ СК «Ипатовская районная больница», фельдшерско-акушерский пункт с. Новоандреевское | фельдшерско-акушерский пункт | с. Новоандреевское | 101 | 4 | – |
| 8. | ГБУЗ СК «Ипатовская районная больница», участковая больница пос. Красочный | УБ | пос. Красочный; пос. Новокрасочный; пос. Малоипатовский; пос. Горлинка | 1917 | 31 | – |
| 9. | ГБУЗ СК «Ипатовская районная больница», фельдшерско-акушерский пункт пос. Горлинка | фельдшерско-акушерский пункт | пос. Горлинка | 252 | 7 | – |

| 1 | 2 | 3 | 4 | 5 | 6 | 7 |
|-----|------------------------------------------------------------------------------------------|------------------------------|----------------------------------------------------------------------------------------|------|----|---|
| 10. | ГБУЗ СК «Ипатовская районная больница», фельдшерско-акушерский пункт пос. Малоипатовский | фельдшерско-акушерский пункт | пос. Малоипатовский | 202 | 5 | – |
| 11. | ГБУЗ СК «Ипатовская районная больница», фельдшерско-акушерский пункт пос. Новокрасочный | фельдшерско-акушерский пункт | пос. Новокрасочный | 202 | 6 | – |
| 12. | ГБУЗ СК «Ипатовская районная больница», врачебная амбулатория с. Первомайское | ВА | с. Первомайское; хут. Восточный | 1211 | 28 | – |
| 13. | ГБУЗ СК «Ипатовская районная больница», врачебная амбулатория» пос. Большевик | ВА | пос. Большевик; пос. Правокугультинский; пос. Верхнетахтинский; пос. Залесный | 1514 | 19 | – |
| 14. | ГБУЗ СК «Ипатовская районная больница», фельдшерско-акушерский пункт пос. Залесный | фельдшерско-акушерский пункт | пос. Залесный | 202 | 5 | – |

| 1 | 2 | 3 | 4 | 5 | 6 | 7 |
|-----|----------------------------------------------------------------------------------------------|------------------------------|-------------------------------------------------------------------------------------------------------|------|----|---|
| 15. | ГБУЗ СК «Ипатовская районная больница», фельдшерско-акушерский пункт пос. Правокугультинский | фельдшерско-акушерский пункт | пос. Правокугультинский | 303 | 7 | – |
| 16. | ГБУЗ СК «Ипатовская районная больница», фельдшерско-акушерский пункт пос. Верхнетахтинский | фельдшерско-акушерский пункт | пос. Верхнетахтинский | 202 | 5 | – |
| 17. | ГБУЗ СК «Ипатовская районная больница», врачебная амбулатория с. Большая Джалга | врачебная амбулатория | с. Большая Джалга | 3632 | 25 | – |
| 18. | ГБУЗ СК «Ипатовская районная больница», врачебная амбулатория с. Бурукшун | врачебная амбулатория | с. Бурукшун | 1816 | 38 | – |
| 19. | ГБУЗ СК «Ипатовская районная больница», врачебная амбулатория с. Кевсала | врачебная амбулатория | с. Кевсала; хут. Красный Кундуль; хут. Верхний Кундуль; хут. Средний Кундуль; хут. Водный | 3229 | 18 | – |

| 1 | 2 | 3 | 4 | 5 | 6 | 7 |
|-----|------------------------------------------------------------------------------------------|------------------------------|----------------------------------------------------------------------|------|----|---|
| 20. | ГБУЗ СК «Ипатовская районная больница», врачебная амбулатория с. Октябрьского | врачебная амбулатория | с. Октябрьское, хут. Вавилон | 3733 | 38 | – |
| 21. | ГБУЗ СК «Ипатовская районная больница», врачебная амбулатория с. Лиман | врачебная амбулатория | с. Лиман; хут. Веселый; хут. Мелиорация; аул Юсуп-Кулакский | 1614 | 14 | – |
| 22. | ГБУЗ СК «Ипатовская районная больница», фельдшерско-акушерский пункт хут. Веселый | фельдшерско-акушерский пункт | хут. Веселый | 101 | 3 | – |
| 23. | ГБУЗ СК «Ипатовская районная больница», фельдшерско-акушерский пункт хут. Мелиорация | фельдшерско-акушерский пункт | хут. Мелиорация | 252 | 6 | – |
| 24. | ГБУЗ СК «Ипатовская районная больница», фельдшерско-акушерский пункт аула Юсуп-Кулакский | фельдшерско-акушерский пункт | аул Юсуп-Кулакский | 706 | 11 | – |
| 25. | ГБУЗ СК «Ипатовская районная больница», фельдшерско-акушерский пункт с. Добровольное | фельдшерско-акушерский пункт | с. Добровольное; хут. Веселый; хут. Васильев | 959 | 27 | – |

| 1 | 2 | 3 | 4 | 5 | 6 | 7 |
|-----|----------------------------------------------------------------------------------------------|------------------------------|------------------------------------------------------------------------------------------------|------|----|---|
| 26. | ГБУЗ СК «Ипатовская районная больница», врачебная амбулатория с. Золотаревка | врачебная амбулатория | с. Золотаревка; с. Софиевка; с. Родники; пос. Софиевский Городок; с. Малые Родники | 1614 | 25 | – |
| 27. | ГБУЗ СК «Ипатовская районная больница», фельдшерско-акушерский пункт с. Родники | фельдшерско-акушерский пункт | с. Родники | 454 | 5 | – |
| 28. | ГБУЗ СК «Ипатовская районная больница», фельдшерско-акушерский пункт с. Софиевка | фельдшерско-акушерский пункт | с. Софиевка | 404 | 12 | – |
| 29. | ГБУЗ СК «Ипатовская районная больница», фельдшерско-акушерский пункт пос. Софиевский Городок | фельдшерско-акушерский пункт | пос. Софиевский Городок | 373 | 8 | – |
| 30. | ГБУЗ СК «Ипатовская районная больница», врачебная амбулатория пос. Советское Руно | врачебная амбулатория | пос. Советское Руно; пос. Двуречный; пос. Донцово; пос. Калаусский | 1816 | 28 | – |

| 1 | 2 | 3 | 4 | 5 | 6 | 7 |
|-----|-------------------------------------------------------------------------------------------|------------------------------|--------------------------------------------------------------------------------------------|------|----|---|
| 31. | ГБУЗ СК «Ипатовская районная больница», фельдшерско-акушерский пункт пос. Двуречный | фельдшерско-акушерский пункт | пос. Двуречный | 172 | 4 | – |
| 32. | ГБУЗ СК «Ипатовская районная больница», врачебная амбулатория аула Малый Барханчак | врачебная амбулатория | аул Малый Барханчак; аул Верхний Барханчак; аул Нижний Барханчак; с. Крестьянское | 2018 | 21 | – |
| 33. | ГБУЗ СК «Ипатовская районная больница», фельдшерско-акушерский пункт пос. Винодельненский | фельдшерско-акушерский пункт | пос. Винодельненский, пос. Дружный | 1514 | 25 | – |

Таблица 4

НАСЕЛЕННЫЕ ПУНКТЫ

с численностью населения более 100 человек, расположенные вне зоны доступности медицинских организаций, оказывающих ПМСП, по состоянию к 2030 году

| № на карте | Наименование населенного пункта | Численность населения (человек) | Наименование ближайшей медицинской организации и структурного подразделения | Расстояние до медицинской организации по дорогам общего пользования (км) | Причина необеспечения доступности |
|------------|---------------------------------|---------------------------------|-----------------------------------------------------------------------------|--------------------------------------------------------------------------|-----------------------------------|
| – | | | | | |

Карта-схема оптимального размещения сети медицинской организации Ипатовского муниципального округа Ставропольского края представлена на рисунке 24.

Рисунок 24. Карта-схема оптимального размещения сети медицинской организации Ипатовского муниципального округа Ставропольского края

КИРОВСКИЙ МУНИЦИПАЛЬНЫЙ ОКРУГ СТАВРОПОЛЬСКОГО КРАЯ

Таблица 1

МЕДИЦИНСКИЕ ОРГАНИЗАЦИИ

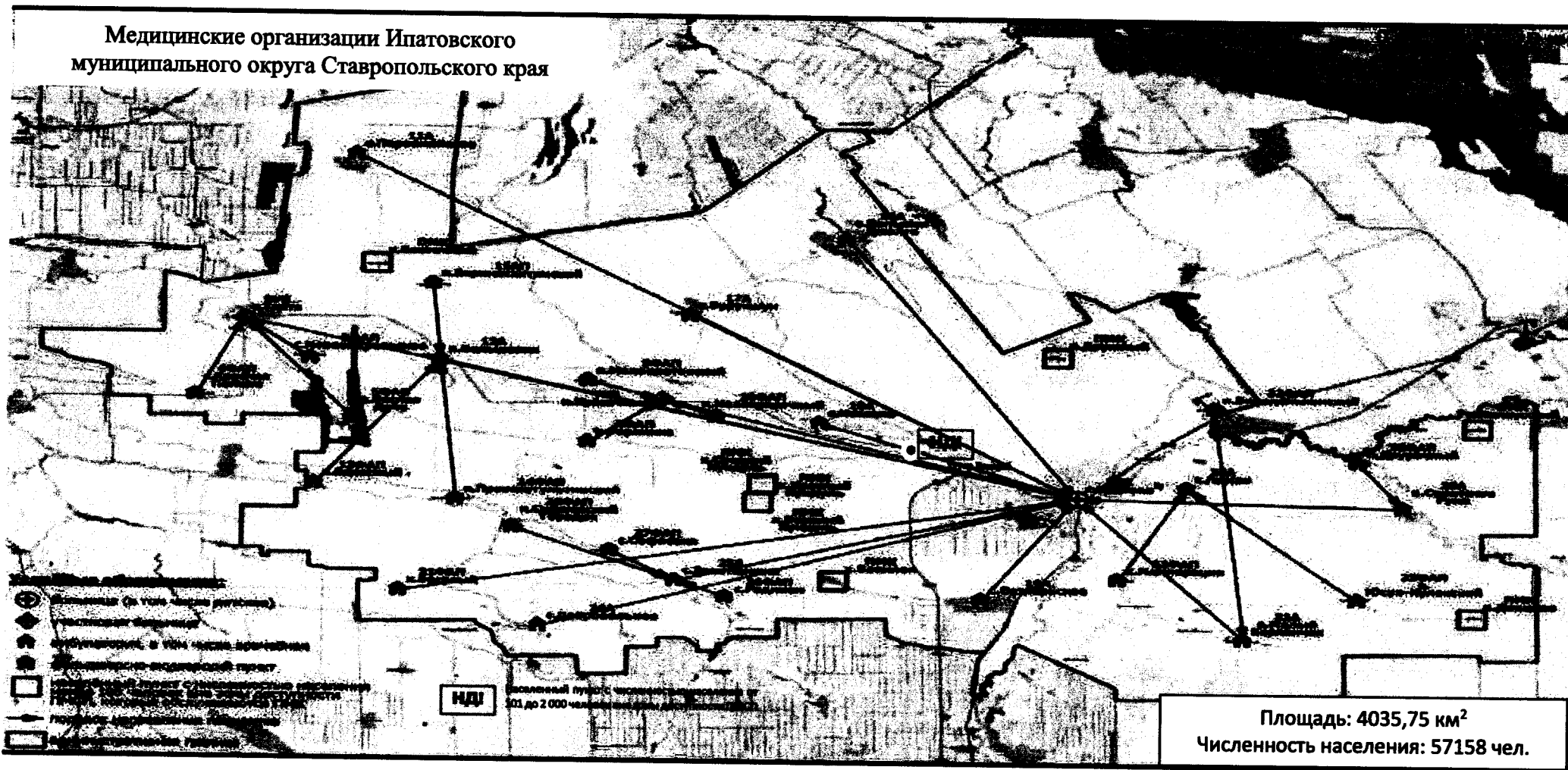
и их структурные подразделения, на базе которых оказывается первичная медико-санитарная помощь населению

| № на карте | Наименование медицинской организации | Тип медицинской организации | Непосредственно обслуживаемые населенные пункты, закрепленные по участковому принципу | Численность населения в обслуживаемых населенных пунктах, закрепленных по участковому принципу (человек) | Плановая (проектная) мощность (число посещений в смену) | Плановые объемы по ТПГТ (число посещений) | | Плановые объемы по ТПГТ, круглосуточный стационар (койко-дней) | | Профиль коек по ТПГТ (перечислить) | Находится в арендованном помещении | Здание требует сноса, реконструкции, капитального ремонта |
|------------|----------------------------------------------------|-----------------------------|---------------------------------------------------------------------------------------|----------------------------------------------------------------------------------------------------------|---------------------------------------------------------|-------------------------------------------|--------------------|----------------------------------------------------------------|--------------------|---------------------------------------------------------------------------------|------------------------------------|-----------------------------------------------------------|
| | | | | | | всего | в том числе по ОМС | всего | в том числе по ОМС | | | |
| 1 | 2 | 3 | 4 | 5 | 6 | 7 | 8 | 9 | 10 | 11 | 12 | 13 |
| 1. | ГБУЗ СК «Кировская районная больница» | РБ | Кировский муниципальный округ | 59793 | 55 | 299236 | 259602 | 12658 | 12658 | | нет | капитальный ремонт |
| 2. | ГБУЗ СК «Кировская районная больница», поликлиника | П | г. Новопавловск | 35350 | 115 | 299236 | 259602 | 12658 | 12658 | дневной стационар на 49 коек: терапевтические 29 коек, неврологические 15 коек, | нет | капитальный ремонт |

| 1 | 2 | 3 | 4 | 5 | 6 | 7 | 8 | 9 | 10 | 11 | 12 | 13 |
|----|-----------------------------------------------------------------------------|-----|--------------------------------------------------------|------|-----|-------|-------|------|------|------------------------------------------------|-----|----|
| | | | | | | | | | | гинекологические 5 коек | | |
| 3. | ГБУЗ СК «Кировская районная больница», Марьинская участковая больница | УБ | ст-ца Марьинская | 9343 | 140 | 48890 | 48890 | 1065 | 1065 | дневной стационар на 5 гинекологических коек | нет | — |
| 4. | ГБУЗ СК «Кировская районная больница», Советская участковая больница | УБ | ст-ца Советская; хут. Липчанский | 8259 | 140 | 46758 | 46758 | 1065 | 1065 | дневной стационар на 5 коек (гинекологические) | нет | — |
| 5. | ГБУЗ СК «Кировская районная больница», Горнозаводская врачебная амбулатория | ВА | с. Горнозаводское; хут. Курганский; хут. Веселый | 2953 | 65 | 20096 | 20096 | — | — | — | нет | — |
| 6. | ГБУЗ СК «Кировская районная больница», фельдшерско-акушерский | ФАП | хут. Курганский | 182 | 10 | 744 | 744 | — | — | — | нет | — |

| 1 | 2 | 3 | 4 | 5 | 6 | 7 | 8 | 9 | 10 | 11 | 12 | 13 |
|-----|------------------------------------------------------------------------------------------------------------------|-----|-------------------------------------------------------------------------------------------------|------|-----|-------|-------|------|------|-----------------------------------------------------------|-----|----|
| | пункт хут. Курган- ный | | | | | | | | | | | |
| 7. | ГБУЗ СК «Ки- ровская рай- онная боль- ница», Золь- ская лечеб- ная амбулато- рия | ВА | ст-ца Зольская; пос. Прогресс | 9343 | 125 | 38152 | 38152 | 4659 | 4659 | дневной ста- ционар на 15 терапевтиче- ских коек | нет | — |
| 8. | ГБУЗ СК «Ки- ровская рай- онная боль- ница», фельд- шерско-аку- шерский пункт пос. Прогресс | ФАП | пос. Прогресс | 1553 | 35 | 4741 | 4741 | — | — | — | нет | — |
| 9. | ГБУЗ СК «Ки- ровская рай- онная боль- ница», Комма- якская лечеб- ная амбулато- рия | ВА | пос. Коммаяк; с. Новосреднен- ское; хут. Закавказ- ский Партизан; хут. Совпахарь | 2260 | 80 | 24950 | 24950 | 2178 | 2178 | дневной ста- ционар на 10 терапевти- ческих коек | нет | — |
| 10. | ГБУЗ СК «Ки- ровская рай- | ФАП | с. Новосреднен- ское | 474 | 10 | 744 | 744 | — | — | — | нет | — |

| 1 | 2 | 3 | 4 | 5 | 6 | 7 | 8 | 9 | 10 | 11 | 12 | 13 |
|-----|--------------------------------------------------------------------------------|-----|------------------------------------------------------------------------------------------------------------------|------|----|-------|-------|------|------|---------------------------------------------|-----|----|
| | онная больница», фельдшерско-акушерский пункт с. Новосредненское | | | | | | | | | | | |
| 11. | ГБУЗ СК «Кировская районная больница», Комсомольская врачебная амбулатория | ВА | пос. Комсомолец; пос. Золка; пос. Фазанный; пос. Камышовый; пос. Грибной; пос. Зольский Карьер | 3340 | 80 | 23915 | 23915 | 1519 | 1519 | дневной стационар на 7 терапевтических коек | нет | – |
| 12. | ГБУЗ СК «Кировская районная больница», фельдшерско-акушерский пункт пос. Золка | ФАП | пос. Золка | 338 | 10 | 744 | 744 | – | – | – | нет | – |
| 13. | ГБУЗ СК «Кировская районная больница», фельдшерско-акушерский | ФАП | пос. Фазанный | 1281 | 10 | 3151 | 3151 | – | – | – | нет | – |

| 1 | 2 | 3 | 4 | 5 | 6 | 7 | 8 | 9 | 10 | 11 | 12 | 13 |
|-----|----------------------------------------------------------------------------------|-----|-------------------------------------------------|------|----|-------|-------|-----|-----|----------------------------------------------|----|----|
| | пункт пос. Фазанный | | | | | | | | | | | |
| 14. | ГБУЗ СК «Кировская районная больница», Орловская врачебная амбулатория | ВА | с. Орловка; хут. Пегушин | 2088 | 25 | 9718 | 9718 | 830 | 830 | дневной стационар на 3 терапевтические койки | да | – |
| 15. | ГБУЗ СК «Кировская районная больница», фельдшерско-акушерский пункт пос. Пегушин | ФАП | пос. Пегушин | 225 | 10 | 977 | 977 | – | – | – | да | – |
| 16. | ГБУЗ СК «Кировская районная больница», Старопавловская врачебная амбулатория | ВА | ст-ца Старопавловская; хут. Крупско-Ульяновский | 2936 | 65 | 23380 | 23380 | – | – | – | да | – |
| 17. | ГБУЗ СК «Кировская районная боль- | ФАП | хут. Крупско-Ульяновский | 397 | 10 | 1690 | 1690 | – | – | – | да | – |

| 1 | 2 | 3 | 4 | 5 | 6 | 7 | 8 | 9 | 10 | 11 | 12 | 13 |
|-----|------------------------------------------------------------------------------------------------------------------------------------|-----|------------------------------|-----|----|------|------|---|----|----|-----|----|
| | ница», фельд- шерско-аку- шерский пункт хут. Крупско- Ульяновский | | | | | | | | | | | |
| 18. | ГБУЗ СК «Ки- ровская рай- онная боль- ница», фельд- шерско-аку- шерский пункт хут. За- кавказский Партизан | ФАП | хут.Закавказский Партизан | 357 | 10 | 1590 | 1590 | - | - | - | нет | - |

Таблица 2

НАСЕЛЕННЫЕ ПУНКТЫ

с численностью населения более 100 человек, расположенные вне зоны доступности медицинских организаций, оказывающих ПМСП

| № на карте | Наименование населенного пункта | Численность населения (человек) | Наименование ближайшей медицинской организации и структурного подразделения, оказывающих ПМСП | Расстояние до медицинской организации по дорогам общего пользования (км) | Тип объекта, планируемого к размещению | Год обеспечения объектом |
|-------------------------------------------------------------------------------------------------------------------------------------------------------------------------------------------------------------------------|---------------------------------|---------------------------------|-----------------------------------------------------------------------------------------------|--------------------------------------------------------------------------|----------------------------------------|--------------------------|
| К 2030 году в Кировском муниципальном округе Ставропольского края не будет населенных пунктов с численностью населения более 100 человек, расположенных вне зоны доступности медицинских организаций, оказывающих ПМСП. | | | | | | |

В Кировском муниципальном округе Ставропольского края находится 23 населенных пункта (с числом жителей от 1 до 100 человек – 4, с числом жителей от 101 до 300 человек – 6, с числом жителей от 301 до 2000 человек – 5).

Карта-схема размещения действующей сети медицинской организации Кировского муниципального округа Ставропольского края представлена на рисунке 25.

Рисунок 25. Карта-схема размещения действующей сети медицинской организации Кировского муниципального округа Ставропольского края

Таблица 3

МЕДИЦИНСКИЕ ОРГАНИЗАЦИИ

и их структурные подразделения, на базе которых оказывается первичная медико-санитарная помощь населению, по состоянию к 2030 году

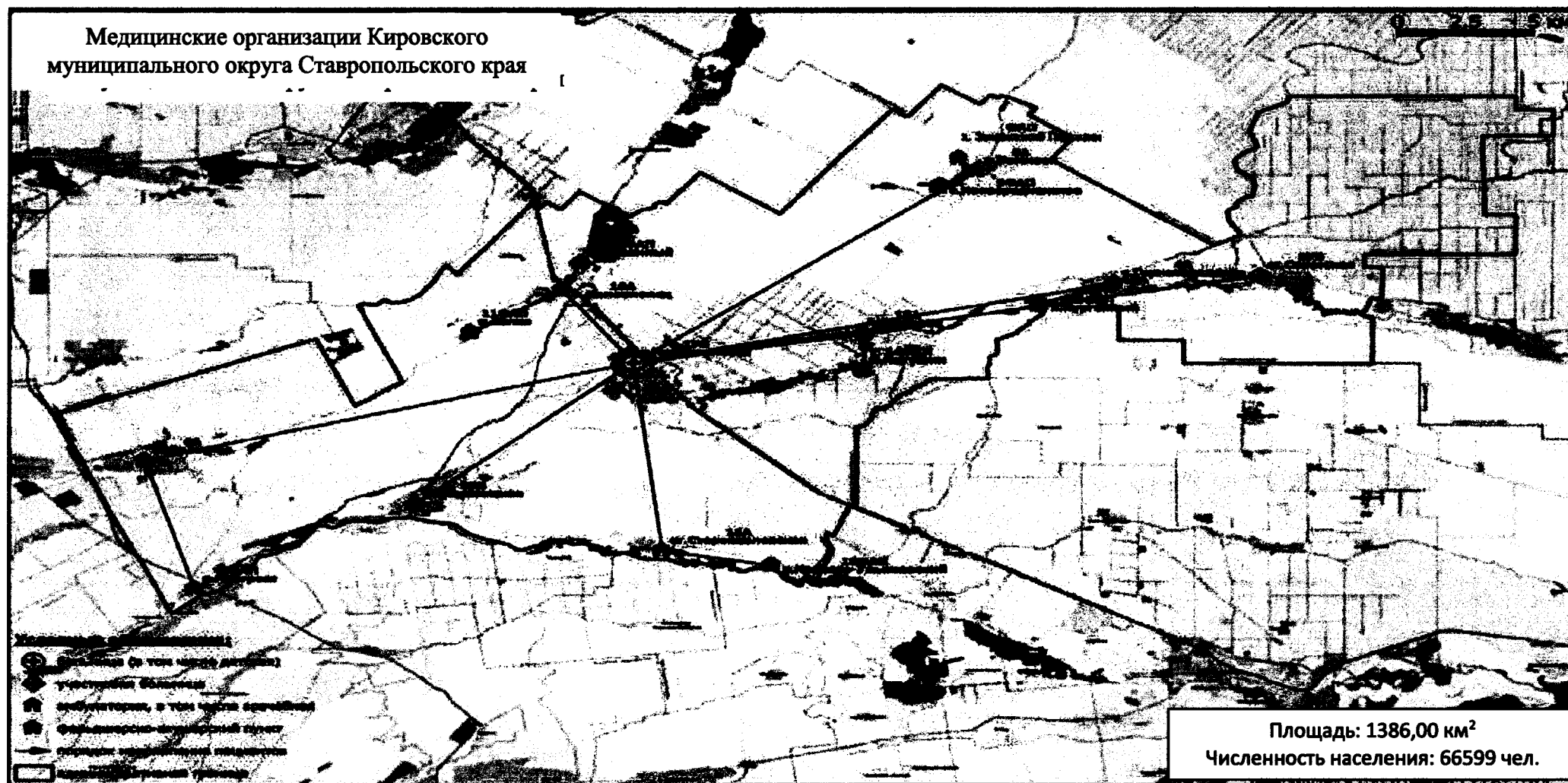
| № на карте | Наименование медицинской организации | Тип медицинской организации | Обслуживаемые населенные пункты | Численность обслуживаемого населения (человек) | Мощность (посещений в смену) | Строительство нового объекта либо изменение типа медицинской организации |
|------------|-----------------------------------------------------------------------|-----------------------------|----------------------------------|------------------------------------------------|------------------------------|--------------------------------------------------------------------------|
| 1 | 2 | 3 | 4 | 5 | 6 | 7 |
| 1. | ГБУЗ СК «Кировская районная больница» | районная больница | Кировский муниципальный округ | 60331 | 55 | капитальный ремонт |
| 2. | ГБУЗ СК «Кировская районная больница», поликлиника | поликлиника | г. Новопавловск | 35668 | 115 | капитальный ремонт |
| 3. | ГБУЗ СК «Кировская районная больница», Марьинская участковая больница | участковая больница | ст-ца Марьинская | 9427 | 140 | — |
| 4. | ГБУЗ СК «Кировская районная больница», Советская участковая больница | участковая больница | ст-ца Советская; хут. Липчанский | 8333 | 140 | — |

| 1 | 2 | 3 | 4 | 5 | 6 | 7 |
|----|------------------------------------------------------------------------------------|------------------------------|------------------------------------------------------------------------------|------|-----|---|
| 5. | ГБУЗ СК «Кировская районная больница», Горнозаводская врачебная амбулатория | врачебная амбулатория | с. Горнозаводское; хут. Курганный; хут. Веселый | 2980 | 65 | — |
| 6. | ГБУЗ СК «Кировская районная больница», фельдшерско-акушерский пункт хут. Курганный | фельдшерско-акушерский пункт | хут. Курганный | 184 | 10 | — |
| 7. | ГБУЗ СК «Кировская районная больница», Зольская врачебная амбулатория | врачебная амбулатория | ст-ца Зольская; пос. Прогресс | 9427 | 125 | — |
| 8. | ГБУЗ СК «Кировская районная больница», фельдшерско-акушерский пункт пос. Прогресс | фельдшерско-акушерский пункт | пос. Прогресс | 1567 | 35 | — |
| 9. | ГБУЗ СК «Кировская районная больница», Коммаякская врачебная амбулатория | врачебная амбулатория | пос. Коммаяк; с. Новосредненское; хут. Закавказский Партизан; хут. Совпахарь | 2280 | 80 | — |

| 1 | 2 | 3 | 4 | 5 | 6 | 7 |
|-----|----------------------------------------------------------------------------------------|------------------------------|---------------------------------------------------------------------------------------------------------------|------|----|---|
| 10. | ГБУЗ СК «Кировская районная больница», фельдшерско-акушерский пункт с. Новосредненское | фельдшерско-акушерский пункт | с. Новосредненское | 478 | 10 | — |
| 11. | ГБУЗ СК «Кировская районная больница», Комсомольская врачебная амбулатория | врачебная амбулатория | пос. Комсомолец; пос. Золка; пос. Фазанный; пос. Камышовый; пос. Грибной; пос. Зольский Карьер | 3370 | 80 | — |
| 12. | ГБУЗ СК «Кировская районная больница», фельдшерско-акушерский пункт пос. Золка | фельдшерско-акушерский пункт | пос. Золка | 341 | 10 | — |
| 13. | ГБУЗ СК «Кировская районная больница», фельдшерско-акушерский пункт пос. Фазанный | фельдшерско-акушерский пункт | пос. Фазанный | 1293 | 10 | — |
| 14. | ГБУЗ СК «Кировская районная больница», Орловская врачебная амбулатория | врачебная амбулатория | с. Орловка; хут. Пегушин | 2107 | 25 | — |

| 1 | 2 | 3 | 4 | 5 | 6 | 7 |
|-----|-----------------------------------------------------------------------------------------------|------------------------------|-------------------------------------------------|------|----|---|
| 15. | ГБУЗ СК «Кировская районная больница», фельдшерско-акушерский пункт пос. Пегушин | фельдшерско-акушерский пункт | пос. Пегушин | 227 | 10 | – |
| 16. | ГБУЗ СК «Кировская районная больница», Старопавловская врачебная амбулатория | врачебная амбулатория | ст-ца Старопавловская; хут. Крупско-Ульяновский | 2962 | 65 | – |
| 17. | ГБУЗ СК «Кировская районная больница», фельдшерско-акушерский пункт хут. Крупско-Ульяновский | фельдшерско-акушерский пункт | хут. Крупско-Ульяновский | 401 | 10 | – |
| 18. | ГБУЗ СК «Кировская районная больница», фельдшерско-акушерский пункт хут.Закавказский Партизан | фельдшерско-акушерский пункт | хут.Закавказский Партизан | 360 | 10 | – |

Таблица 4

НАСЕЛЕННЫЕ ПУНКТЫ

с численностью населения более 100 человек, расположенные вне зоны доступности медицинских организаций, оказывающих ПМСП, по состоянию к 2030 году

| № на карте | Наименование населенного пункта | Численность населения (человек) | Наименование ближайшей медицинской организации и структурного подразделения | Расстояние до медицинской организации по дорогам общего пользования (км) | Причина необеспечения доступности |
|-------------------------------------------------------------------------------------------------------------------------------------------------------------------------------------------------------------------------|---------------------------------|---------------------------------|-----------------------------------------------------------------------------|--------------------------------------------------------------------------|-----------------------------------|
| К 2030 году в Кировском муниципальном округе Ставропольского края не будет населенных пунктов с численностью населения более 100 человек, расположенных вне зоны доступности медицинских организаций, оказывающих ПМСП. | | | | | |

Карта-схема оптимального размещения сети медицинской организации Кировского муниципального округа Ставропольского края представлена на рисунке 26.

Рисунок 26. Карта-схема оптимального размещения сети медицинской организации Кировского муниципального округа Ставропольского края

КОЧУБЕЕВСКИЙ МУНИЦИПАЛЬНЫЙ ОКРУГ СТАВРОПОЛЬСКОГО КРАЯ

Таблица 1

МЕДИЦИНСКИЕ ОРГАНИЗАЦИИ

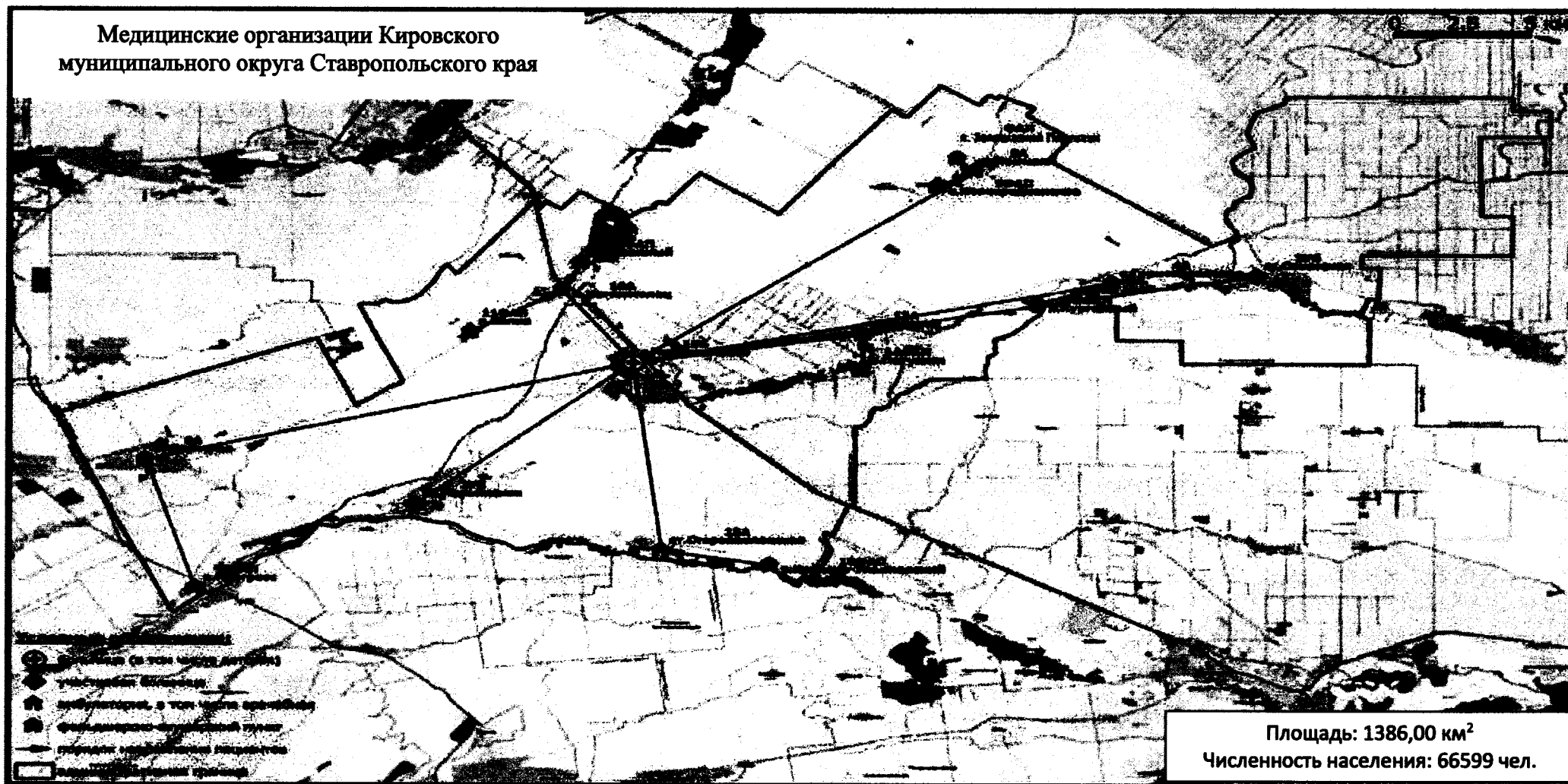
и их структурные подразделения, на базе которых оказывается первичная медико-санитарная помощь населению

| № на карте | Наименование медицинской организации | Тип медицинской организации | Непосредственно обслуживаемые населенные пункты, закрепленные по участковому принципу | Численность населения в обслуживаемых населенных пунктах, закрепленных по участковому принципу (человек) | Плановая (проектная) мощность (число посещений в смену) | Плановые объемы по ТПГТ (число посещений) | | Плановые объемы по ТПГТ, круглосуточный стационар (койко-дней) | | Профиль коек по ТПГТ (перечислить) | Находится в арендованном помещении | Здание требует сноса, реконструкции, капитального ремонта |
|------------|------------------------------------------|-----------------------------|------------------------------------------------------------------------------------------------------------------------------------------------------------|----------------------------------------------------------------------------------------------------------|---------------------------------------------------------|-------------------------------------------|--------------------|----------------------------------------------------------------|--------------------|---------------------------------------------------------------------------------------------------------------------------------------------|------------------------------------|-----------------------------------------------------------|
| | | | | | | всего | в том числе по ОМС | всего | в том числе по ОМС | | | |
| 1 | 2 | 3 | 4 | 5 | 6 | 7 | 8 | 9 | 10 | 11 | 12 | 13 |
| 1. | ГБУЗ СК «Кочубеевская районная больница» | РБ | с. Кочубеевское; хут. Стародворцовский; ст-ца Новокатериновская; хут. Родниковский; с. Дворцовское; хут. Барсуковский; хут. Усть-Невинский; хут. Сотникова | 69419 | 888 | 363414 | 322918 | 75496 | 64393 | ОМС круглосуточный стационар: терапевтические 45 коек, гериатрические 3 койки, педиатрические 25 коек хирургические 32 койки, урологические | нет | капитальный ремонт |

| | | | | | | | | | | | | |
|---|---|---|---|---|---|---|---|---|----|----|----|----|
| 1 | 2 | 3 | 4 | 5 | 6 | 7 | 8 | 9 | 10 | 11 | 12 | 13 |
|---|---|---|---|---|---|---|---|---|----|----|----|----|

10 коек, травматологические
 15 коек, инфекционные 50 коек, койки патологии беременности – 9, койки для беременных и рожениц – 16, гинекологические 30 коек, оториноларингологические
 3 койки, неврологические
 25 коек ОМС дневной стационар: терапевтические 8 коек, неврологические 5 коек хирургические
 3 койки, койки патологии беременности – 5, гинекологические 5 коек, педиатрические
 5 коек

| 1 | 2 | 3 | 4 | 5 | 6 | 7 | 8 | 9 | 10 | 11 | 12 | 13 |
|----|-------------------------------------------------------------------------------|----|----------------------------------------------------------------------------------------------------------------------------------------------------------------------------------|-------|-----|-------|-------|------|------|-----------------------------------------------------------------------------------------------------|-----|----|
| 2. | ГБУЗ СК «Кочубеевская районная больница» | П | с. Кочубеевское; хут. Стародворцовский; ст-ца Новоекатериновская; хут. Родниковский; с. Дворцовское; хут. Барсуковский; хут. Усть-Невинский; хут. Сотникова | 69419 | 115 | - | - | - | - | - | нет | - |
| 3. | ГБУЗ СК «Кочубеевская районная больница», участковая больница с. Заветного | УБ | с. Заветное; хут. Екатериновский | 3832 | 25 | 16541 | 16541 | 2818 | 2818 | ОМС круглосуточный стационар терапевтические 14 коек, ОМС дневной стационар терапевтические 13 коек | нет | - |
| 4. | ГБУЗ СК «Кочубеевская районная больница», участковая больница с. Казьминского | УБ | с. Казьминское; хут. Васильевский; хут. Беловский; хут. Степной; хут. Саратовский; хут. Андреевский; хут. Мищенский; с. Цветное | 8594 | 101 | 50398 | 50398 | 2730 | 2730 | ОМС круглосуточный стационар терапевтические 10 коек ОМС дневной стационар терапевтические 14 коек | нет | - |

| 1 | 2 | 3 | 4 | 5 | 6 | 7 | 8 | 9 | 10 | 11 | 12 | 13 |
|----|----------------------------------------------------------------------------------------|----|---------------------------------------------------------------------------------------------------------------------------------------------------------------------------|------|-----|-------|-------|------|------|--------------------------------------------------------------------------------------------------------|-----|--------------------|
| 5. | ГБУЗ СК «Кочубеевская районная больница», врачебная амбулатория ст-цы Беломечетской | ВА | ст-ца Беломечетская | 2294 | 29 | 7620 | 7620 | – | – | ОМС дневной стационар | нет | капитальный ремонт |
| 6. | ГБУЗ СК «Кочубеевская районная больница», участковая больница ст-цы Барсуковской | УБ | ст-ца Барсуковская | 4716 | 47 | 8562 | 8562 | 3640 | 3640 | ОМС круглосуточный стационар терапевтические 14 коек ОМС дневной стационар терапевтические 12 коек | нет | – |
| 7. | ГБУЗ СК «Кочубеевская районная больница», участковая больница с. Ивановского | УБ | с. Ивановское; с. Воронежское; хут. Черкасский; хут. Новозеленчукский; пос. Рабочий; с. Весёлое; хут. Калиновский; хут. Петровский; хут. Прогресс | 9653 | 185 | 62073 | 62073 | 4900 | 4900 | ОМС круглосуточный стационар терапевтические 32 койки ОМС дневной стационар терапевтические 14 коек | нет | капитальный ремонт |
| 8. | ГБУЗ СК «Кочубеевская районная больница», врачебная амбулатория | ВА | с. Вревское; хут. Херсонский; хут. Первоказьминский | 7362 | 18 | 6668 | 6668 | – | – | – | нет | – |

| 1 | 2 | 3 | 4 | 5 | 6 | 7 | 8 | 9 | 10 | 11 | 12 | 13 |
|-----|-----------------------------------------------------------------------------------|----|----------------------------------------------------------------------------------------------------------------------------------|------|----|-------|-------|---|----|----|-----|--------------------|
| | латория с. Вревского | | | | | | | | | | | |
| 9. | ГБУЗ СК «Кочубеевская районная больница», врачебная амбулатория ст-цы Гергиевской | ВА | ст-ца Гергиевская; хут. Привольный; с. Сунжа; хут. Рощинский; хут. Раздольный | 1021 | 18 | 4642 | 4642 | – | – | – | нет | – |
| 10. | ГБУЗ СК «Кочубеевская районная больница», врачебная амбулатория с. Надзорного | ВА | с. Надзорное; пос. Тоннельный | 2354 | 18 | 7745 | 7745 | – | – | – | нет | – |
| 11. | ГБУЗ СК «Кочубеевская районная больница», врачебная амбулатория с. Новая Деревня | ВА | с. Новая Деревня; хут. Дегтяревский; хут. Новородниковский; хут. Воротниковский; хут. Маковский; хут. Харьковский | 2379 | 30 | 11103 | 11103 | – | – | – | нет | капитальный ремонт |
| 12. | ГБУЗ СК «Кочубеевская районная больница», врачебная амбулатория с. Балахоновского | ВА | с. Балахоновское; аул Карамурзинский; с. Галицино; хут. Ураковский | 5125 | 18 | 18119 | 18119 | – | – | – | нет | – |

| 1 | 2 | 3 | 4 | 5 | 6 | 7 | 8 | 9 | 10 | 11 | 12 | 13 |
|-----|---------------------------------------------------------------------------------------------|-----|---------------------|-----|----|------|------|---|----|----|-----|---------------|
| 13. | ГБУЗ СК «Кочубеевская районная больница», фельдшерский пункт хут. Барсуковского | ФП | хут. Барсуковский | 532 | 12 | 2164 | 2164 | – | – | – | нет | – |
| 14. | ГБУЗ СК «Кочубеевская районная больница», фельдшерско-акушерский пункт хут. Беловского | ФАП | хут. Беловский | 229 | 3 | 1452 | 1452 | – | – | – | да | строительство |
| 15. | ГБУЗ СК «Кочубеевская районная больница», фельдшерско-акушерский пункт хут. Усть-Невинского | ФАП | хут. Усть-Невинский | 782 | 12 | 2085 | 2085 | – | – | – | нет | – |
| 16. | ГБУЗ СК «Кочубеевская районная больница», фельдшерско-акушерский пункт хут. Харьковского | ФАП | хут. Харьковский | 409 | 12 | 2012 | 2012 | – | – | – | нет | – |

| 1 | 2 | 3 | 4 | 5 | 6 | 7 | 8 | 9 | 10 | 11 | 12 | 13 |
|-----|------------------------------------------------------------------------------------------|-----|------------------|------|----|------|------|---|----|----|-----|---------------|
| 17. | ГБУЗ СК «Кочубеевская районная больница», фельдшерско-акушерский пункт пос. Тоннельного | ФАП | пос. Тоннельный | 1331 | 12 | 2285 | 2285 | – | – | – | нет | – |
| 18. | ГБУЗ СК «Кочубеевская районная больница», фельдшерско-акушерский пункт ст-цы Сунженской | ФАП | ст-ца Сунженская | 320 | 12 | 1865 | 1865 | – | – | – | нет | – |
| 19. | ГБУЗ СК «Кочубеевская районная больница», Сотниковский фельдшерско-акушерский пункт | ФАП | хут. Сотникова | 223 | 12 | 2018 | 2018 | – | – | – | нет | – |
| 20. | ГБУЗ СК «Кочубеевская районная больница», фельдшерско-акушерский пункт хут. Степновского | ФАП | хут. Степной | 191 | 12 | 2374 | 2374 | – | – | – | да | строительство |

| 1 | 2 | 3 | 4 | 5 | 6 | 7 | 8 | 9 | 10 | 11 | 12 | 13 |
|-----|-----------------------------------------------------------------------------------------------|-----|-----------------------|------|----|------|------|---|----|----|-----|---------------|
| 21. | ГБУЗ СК «Кочубеевская районная больница», фельдшерско-акушерский пункт хут. Стародворцовского | ФАП | хут. Стародворцовский | 541 | 12 | 2435 | 2435 | – | – | – | нет | – |
| 22. | ГБУЗ СК «Кочубеевская районная больница», фельдшерско-акушерский пункт хут. Саратовского | ФАП | хут. Саратовский | 296 | 12 | 1911 | 1911 | – | – | – | да | строительство |
| 23. | ГБУЗ СК «Кочубеевская районная больница», фельдшерско-акушерский пункт хут. Родниковского | ФАП | хут. Родниковский | 558 | 12 | 2130 | 2130 | – | – | – | нет | – |
| 24. | ГБУЗ СК «Кочубеевская районная больница», фельдшерско-акушерский пункт хут. Раздольный | ФАП | хут. Раздольный | 1026 | 12 | 2317 | 2317 | – | – | – | да | – |

| 1 | 2 | 3 | 4 | 5 | 6 | 7 | 8 | 9 | 10 | 11 | 12 | 13 |
|-----|------------------------------------------------------------------------------------------------|-----|-------------------------|-----|----|------|------|---|----|----|-----|---------------|
| 25. | ГБУЗ СК «Кочубеевская районная больница», фельдшерско-акушерский пункт хут. Прогресс | ФАП | хут. Прогресс | 922 | 12 | 2941 | 2941 | – | – | – | нет | – |
| 26. | ГБУЗ СК «Кочубеевская районная больница», фельдшерско-акушерский пункт хут. Петровского | ФАП | хут. Петровский | 407 | 12 | 2274 | 2274 | – | – | – | да | строительство |
| 27. | ГБУЗ СК «Кочубеевская районная больница», фельдшерско-акушерский пункт ст-цы Новокатериновской | ФАП | ст-ца Новокатериновская | 772 | 18 | 2280 | 2280 | – | – | – | да | строительство |
| 28. | ГБУЗ СК «Кочубеевская районная больница», фельдшерско-акушерский пункт хут. Новозеленчукского | ФАП | хут. Новозеленчукский | 716 | 12 | 2163 | 2163 | – | – | – | нет | – |

| 1 | 2 | 3 | 4 | 5 | 6 | 7 | 8 | 9 | 10 | 11 | 12 | 13 |
|-----|---------------------------------------------------------------------------------------------|-----|--------------------|------|----|------|------|---|----|----|-----|---------------|
| 29. | ГБУЗ СК «Кочубеевская районная больница», фельдшерско-акушерский пункт хут. Мищенского | ФАП | хут. Мищенский | 1100 | 12 | 2798 | 2798 | – | – | – | да | – |
| 30. | ГБУЗ СК «Кочубеевская районная больница», фельдшерско-акушерский пункт аула Карамурзинского | ФАП | аул Карамурзинский | 569 | 12 | 2447 | 2447 | – | – | – | нет | – |
| 31. | ГБУЗ СК «Кочубеевская районная больница», фельдшерско-акушерский пункт хут. Дегтяревского | ФАП | хут. Дегтяревский | 512 | 12 | 2622 | 2622 | – | – | – | нет | – |
| 32. | ГБУЗ СК «Кочубеевская районная больница», фельдшерско-акушерский пункт с. Дворцовского | ФАП | с. Дворцовское | 321 | 12 | 2274 | 2274 | – | – | – | да | строительство |

| 1 | 2 | 3 | 4 | 5 | 6 | 7 | 8 | 9 | 10 | 11 | 12 | 13 |
|-----|-------------------------------------------------------------------------------------------|-----|-------------------|------|----|------|------|---|----|----|-----|--------------------|
| 33. | ГБУЗ СК «Кочубеевская районная больница», фельдшерско-акушерский пункт с. Галицино | ФАП | с. Галицино | 285 | 12 | 2238 | 2238 | – | – | – | нет | – |
| 34. | ГБУЗ СК «Кочубеевская районная больница», фельдшерско-акушерский пункт хут. Васильевского | ФАП | хут. Васильевский | 535 | 18 | 2476 | 2476 | – | – | – | да | строительство |
| 35. | ГБУЗ СК «Кочубеевская районная больница», фельдшерско-акушерский пункт с. Воронежского | ФАП | с. Воронежское | 1083 | 12 | 3291 | 3291 | – | – | – | нет | капитальный ремонт |
| 36. | ГБУЗ СК «Кочубеевская районная больница», фельдшерско-акушерский пункт с. Весёлого | ФАП | с. Весёлое | 838 | 18 | 6104 | 6104 | – | – | – | да | строительство |

| 1 | 2 | 3 | 4 | 5 | 6 | 7 | 8 | 9 | 10 | 11 | 12 | 13 |
|-----|------------------------------------------------------------------------------------------|-----|------------------|------|-----|------|------|---|----|----|-----|---------------|
| 37. | ГБУЗ СК «Кочубеевская районная больница», фельдшерско-акушерский пункт хут. Андреевского | ФАП | хут. Андреевский | 428 | 12 | 1810 | 1810 | – | – | – | да | – |
| 38. | ГБУЗ СК «Кочубеевская районная больница», фельдшерский пункт с. Цветного | ФП | с. Цветное | 200 | 3 | 1032 | 1032 | – | – | – | да | строительство |
| 39. | ГБУЗ СК «Кочубеевская районная больница», фельдшерско-акушерский пункт хут. Роцинский | ФАП | хут. Роцинский | 2944 | 100 | 1032 | 1032 | – | – | – | нет | – |

Таблица 2

НАСЕЛЕННЫЕ ПУНКТЫ

с численностью населения более 100 человек, расположенные вне зоны доступности медицинских организаций, оказывающих ПМСП

| № на карте | Наименование населенного пункта | Численность населения (человек) | Наименование ближайшей медицинской организации и структурного подразделения, оказывающих ПМСП | Расстояние до медицинской организации по дорогам общего пользования (км) | Тип объекта, планируемого к размещению | Год обеспечения объектом |
|------------|---------------------------------|---------------------------------|-----------------------------------------------------------------------------------------------|--------------------------------------------------------------------------|----------------------------------------|--------------------------|
| | | | | | | |

В Кочубеевском муниципальном округе Ставропольского края находится 51 населенный пункт (2 – с числом жителей от 1 до 100 человек, 14 – с числом жителей от 101 до 300 человек, 25 – с числом жителей от 301 до 2000 человек).

Карта-схема размещения действующей сети медицинской организации Кочубеевского муниципального округа Ставропольского края представлена на рисунке 27.

Рисунок 27. Карта-схема размещения действующей сети медицинской организации Кочубеевского муниципального округа Ставропольский край

Таблица 3

МЕДИЦИНСКИЕ ОРГАНИЗАЦИИ

и их структурные подразделения, на базе которых оказывается первичная медико-санитарная помощь населению, по состоянию к 2030 году

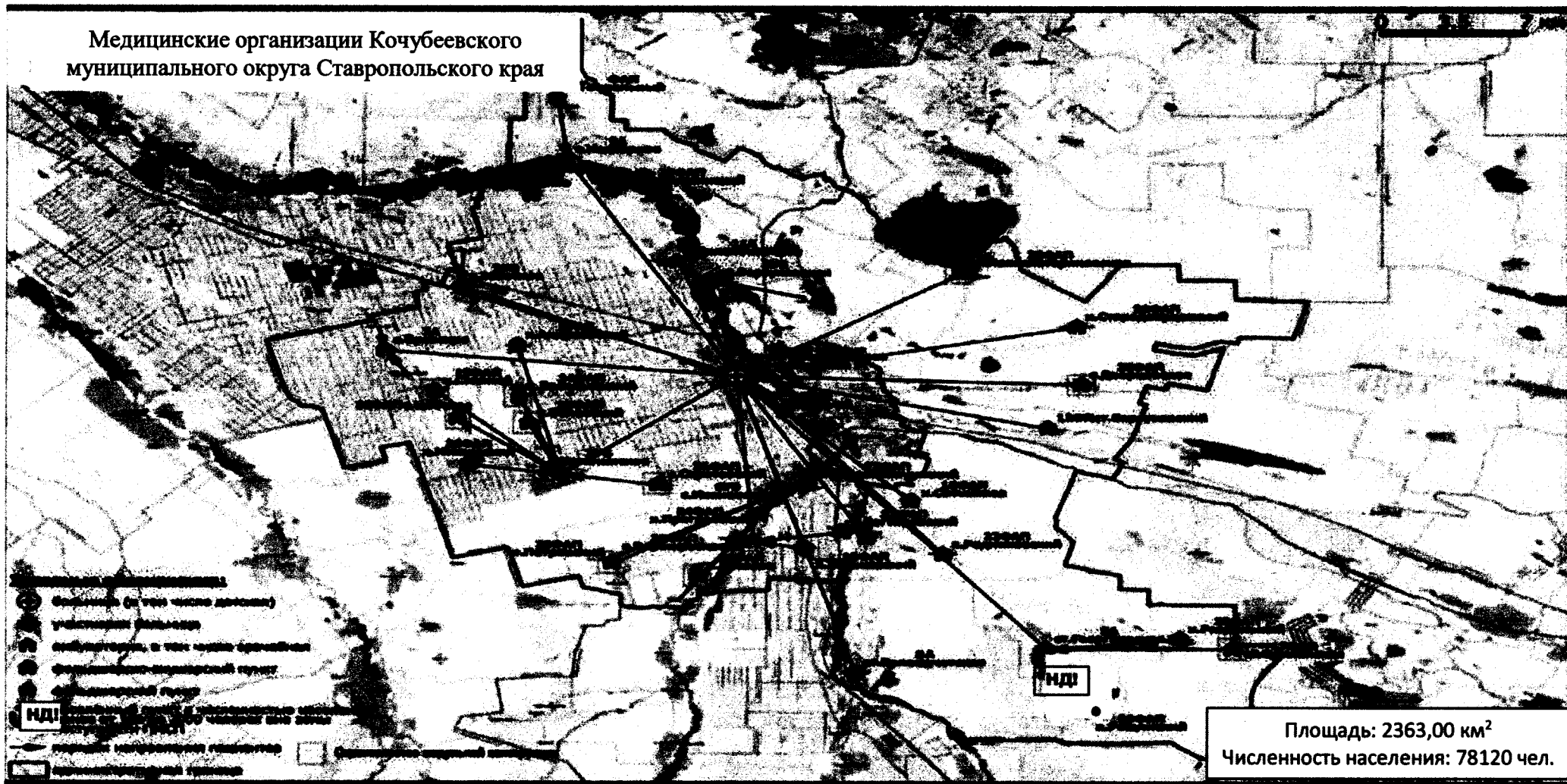
| № на карте | Наименование медицинской организации | Тип медицинской организации | Обслуживаемые населенные пункты | Численность обслуживаемого населения (человек) | Мощность (посещений в смену) | Строительство нового объекта либо изменение типа медицинской организации |
|------------|------------------------------------------|-----------------------------|----------------------------------------------------------------------------------------------------------------------------------------------------------------------------------|------------------------------------------------|------------------------------|--------------------------------------------------------------------------|
| 1 | 2 | 3 | 4 | 5 | 6 | 7 |
| 1. | ГБУЗ СК «Кочубеевская районная больница» | районная больница | с. Кочубеевское; хут. Стародворцовский; ст-ца Новоекатериновская; хут. Родниковский; с. Дворцовское; хут. Барсуковский; хут. Усть-Невинский; хут. Сотникова | 70044 | 888 | капитальный ремонт |
| 2. | ГБУЗ СК «Кочубеевская районная больница» | поликлиника | с. Кочубеевское; хут. Стародворцовский; ст-ца Новоекатериновская; хут. Родниковский; с. Дворцовское; | 70044 | 115 | — |

| 1 | 2 | 3 | 4 | 5 | 6 | 7 |
|----|-------------------------------------------------------------------------------------------|--------------------------|------------------------------------------------------------------------------------------------------------------------------------------------------|------|-----|-----------------------|
| | | | хут. Барсуковский; хут. Усть-Невинский; хут. Сотникова | | | |
| 3. | ГБУЗ СК «Кочубеевская районная больница», участковая больница с. Заветного | участковая больница | с. Заветное; хут. Екатериновский | 3866 | 25 | – |
| 4. | ГБУЗ СК «Кочубеевская районная больница», участковая больница с. Казьминского | участковая больница | с. Казьминское; хут. Васильевский; хут. Беловский; хут. Степной; хут. Саратовский; хут. Андреевский; хут. Мищенский; с. Цветное | 8671 | 101 | – |
| 5. | ГБУЗ СК «Кочубеевская районная больница», врачебная амбулатория ст-цы Беломечетской | врачебная амбулатория | ст-ца Беломечетская | 2315 | 29 | капитальный ремонт |
| 6. | ГБУЗ СК «Кочубеевская районная больница», участковая больница ст-цы Барсуковской | участковая больница | ст-ца Барсуковская | 4758 | 47 | – |

| 1 | 2 | 3 | 4 | 5 | 6 | 7 |
|-----|------------------------------------------------------------------------------------|-----------------------|---------------------------------------------------------------------------------------------------------------------------------------------------------------------------|------|-----|--------------------|
| 7. | ГБУЗ СК «Кочубеевская районная больница», участковая больница с. Ивановского | участковая больница | с. Ивановское; с. Воронежское; хут. Черкасский; хут. Новозеленчукский; пос. Рабочий; с. Весёлое; хут. Калиновский; хут. Петровский; хут. Прогресс | 9740 | 185 | капитальный ремонт |
| 8. | ГБУЗ СК «Кочубеевская районная больница», врачебная амбулатория с. Вревского | врачебная амбулатория | с. Вревское; хут. Херсонский; хут. Первоказьминский | 7428 | 18 | — |
| 9. | ГБУЗ СК «Кочубеевская районная больница», врачебная амбулатория ст-цы Георгиевской | врачебная амбулатория | ст-ца Гергиевская; хут. Привольный; с. Сунжа; хут. Рощинский; хут. Раздольный | 1030 | 18 | — |
| 10. | ГБУЗ СК «Кочубеевская районная больница», врачебная амбулатория с. Надзорного | врачебная амбулатория | с. Надзорное; пос. Тоннельный | 2375 | 18 | — |
| 11. | ГБУЗ СК «Кочубеевская районная больница», | врачебная амбулатория | с. Новая Деревня; хут. Дегтяревский; | 2400 | 30 | капитальный ремонт |

| 1 | 2 | 3 | 4 | 5 | 6 | 7 |
|-----|---------------------------------------------------------------------------------------------------|------------------------------|---------------------------------------------------------------------------------------|------|----|---------------|
| | врачебная амбулатория с. Новая Деревня | | хут. Новородниковский; хут. Воротниковский; хут. Маковский; хут. Харьковский | | | |
| 12. | ГБУЗ СК «Кочубеевская районная больница», врачебная амбулатория с. Балахоновского | врачебная амбулатория | с. Балахоновское; аул Карамурзинский; с. Галицино; хут. Ураковский | 5171 | 18 | – |
| 13. | ГБУЗ СК «Кочубеевская районная больница», фельдшерский пункт хут. Барсуковского | фельдшерский пункт | хут. Барсуковский | 537 | 12 | – |
| 14. | ГБУЗ СК «Кочубеевская районная больница», фельдшерско-акушерский пункт хут. Беловского | фельдшерско-акушерский пункт | хут. Беловский | 231 | 3 | строительство |
| 15. | ГБУЗ СК «Кочубеевская районная больница», фельдшерско-акушерский пункт хут. Усть-Невинского | фельдшерско-акушерский пункт | хут. Усть-Невинский | 789 | 12 | – |

| 1 | 2 | 3 | 4 | 5 | 6 | 7 |
|-----|------------------------------------------------------------------------------------------|------------------------------|------------------|------|----|---------------|
| 16. | ГБУЗ СК «Кочубеевская районная больница», фельдшерско-акушерский пункт хут. Харьковского | фельдшерско-акушерский пункт | хут. Харьковский | 413 | 12 | – |
| 17. | ГБУЗ СК «Кочубеевская районная больница», фельдшерско-акушерский пункт пос. Тоннельного | фельдшерско-акушерский пункт | пос. Тоннельный | 1343 | 12 | – |
| 18. | ГБУЗ СК «Кочубеевская районная больница», фельдшерско-акушерский пункт ст-цы Сунженской | фельдшерско-акушерский пункт | ст-ца Сунженская | 323 | 12 | – |
| 19. | ГБУЗ СК «Кочубеевская районная больница», Сотниковский фельдшерско-акушерский пункт | фельдшерско-акушерский пункт | хут. Сотникова | 225 | 12 | – |
| 20. | ГБУЗ СК «Кочубеевская районная больница», фельдшерско-акушер- | фельдшерско-акушерский пункт | хут. Степной | 193 | 12 | строительство |

| 1 | 2 | 3 | 4 | 5 | 6 | 7 |
|-----|---------------------------------------------------------------------------------------------------------------|-------------------------------------|-----------------------|------|----|--------------------|
| | ский пункт хут. Степ- новского | | | | | |
| 21. | ГБУЗ СК «Кочубеевская районная больница», фельдшерско-акушер- ский пункт хут. Старо- дворцовского | фельдшерско- акушерский пункт | хут. Стародворцовский | 546 | 12 | – |
| 22. | ГБУЗ СК «Кочубеевская районная больница», фельдшерско-акушер- ский пункт хут. Саратов- ского | фельдшерско- акушерский пункт | хут. Саратовский | 299 | 12 | строитель- ство |
| 23. | ГБУЗ СК «Кочубеевская районная больница», фельдшерско-акушер- ский пункт хут. Родни- ковского | фельдшерско- акушерский пункт | хут. Родниковский | 563 | 12 | – |
| 24. | ГБУЗ СК «Кочубеевская районная больница», фельдшерско-акушер- ский пункт хут. Раздоль- ный | фельдшерско- акушерский пункт | хут. Раздольный | 1035 | 12 | – |

| 1 | 2 | 3 | 4 | 5 | 6 | 7 |
|-----|-------------------------------------------------------------------------------------------------|------------------------------|--------------------------|------|----|---------------|
| 25. | ГБУЗ СК «Кочубеевская районная больница», фельдшерско-акушерский пункт хут. Прогресс | фельдшерско-акушерский пункт | хут. Прогресс | 930 | 12 | – |
| 26. | ГБУЗ СК «Кочубеевская районная больница», фельдшерско-акушерский пункт хут. Петровского | фельдшерско-акушерский пункт | хут. Петровский | 411 | 12 | строительство |
| 27. | ГБУЗ СК «Кочубеевская районная больница», фельдшерско-акушерский пункт ст-цы Новоекатериновской | фельдшерско-акушерский пункт | ст-ца Новоекатериновская | 779 | 18 | строительство |
| 28. | ГБУЗ СК «Кочубеевская районная больница», фельдшерско-акушерский пункт хут. Новозеленчукского | фельдшерско-акушерский пункт | хут. Новозеленчукский | 722 | 12 | – |
| 29. | ГБУЗ СК «Кочубеевская районная больница», фельдшерско-акушер- | фельдшерско-акушерский пункт | хут. Мищенский | 1110 | 12 | – |

| 1 | 2 | 3 | 4 | 5 | 6 | 7 |
|-----|---------------------------------------------------------------------------------------------|------------------------------|--------------------|-----|----|---------------|
| | ский пункт хут. Мищенского | | | | | |
| 30. | ГБУЗ СК «Кочубеевская районная больница», фельдшерско-акушерский пункт аула Карамурзинского | фельдшерско-акушерский пункт | аул Карамурзинский | 574 | 12 | – |
| 31. | ГБУЗ СК «Кочубеевская районная больница», фельдшерско-акушерский пункт хут. Дегтяревского | фельдшерско-акушерский пункт | хут. Дегтяревский | 517 | 12 | – |
| 32. | ГБУЗ СК «Кочубеевская районная больница», фельдшерско-акушерский пункт с. Дворцовского | фельдшерско-акушерский пункт | с. Дворцовское | 324 | 12 | строительство |
| 33. | ГБУЗ СК «Кочубеевская районная больница», фельдшерско-акушерский пункт с. Галицино | фельдшерско-акушерский пункт | с. Галицино | 288 | 12 | – |

| 1 | 2 | 3 | 4 | 5 | 6 | 7 |
|-----|-------------------------------------------------------------------------------------------|------------------------------|-------------------|------|----|--------------------|
| 34. | ГБУЗ СК «Кочубеевская районная больница», фельдшерско-акушерский пункт хут. Васильевского | фельдшерско-акушерский пункт | хут. Васильевский | 540 | 18 | строительство |
| 35. | ГБУЗ СК «Кочубеевская районная больница», фельдшерско-акушерский пункт с. Воронежского | фельдшерско-акушерский пункт | с. Воронежское | 1093 | 12 | капитальный ремонт |
| 36. | ГБУЗ СК «Кочубеевская районная больница», фельдшерско-акушерский пункт с. Весёлого | фельдшерско-акушерский пункт | с. Весёлое | 846 | 18 | строительство |
| 37. | ГБУЗ СК «Кочубеевская районная больница», фельдшерско-акушерский пункт хут. Андреевского | фельдшерско-акушерский пункт | хут. Андреевский | 432 | 12 | — |
| 38. | ГБУЗ СК «Кочубеевская районная больница», фельдшерский пункт с. Цветного | фельдшерский пункт | с. Цветное | 202 | 3 | строительство |

| 1 | 2 | 3 | 4 | 5 | 6 | 7 |
|-----|---------------------------------------------------------------------------------------|------------------------------|----------------|------|-----|---|
| 39. | ГБУЗ СК «Кочубеевская районная больница», фельдшерско-акушерский пункт хут. Рощинский | фельдшерско-акушерский пункт | хут. Рощинский | 2970 | 100 | – |

Таблица 4

НАСЕЛЕННЫЕ ПУНКТЫ

с численностью населения более 100 человек, расположенные вне зоны доступности медицинских организаций, оказывающих ПМСП, по состоянию к 2030 году

| № на карте | Наименование населенного пункта | Численность населения (человек) | Наименование ближайшей медицинской организации и структурного подразделения | Расстояние до медицинской организации по дорогам общего пользования (км) | Причина необеспечения доступности |
|------------|---------------------------------|---------------------------------|-----------------------------------------------------------------------------|--------------------------------------------------------------------------|-----------------------------------|
| | | | | | |

Карта-схема оптимального размещения сети медицинской организации Кочубеевского муниципального округа Ставропольского края представлена на рисунке 28.

Рисунок 28. Карта-схема оптимального размещения сети медицинской организации Кочубеевского муниципального округа Ставропольского края

КРАСНОГВАРДЕЙСКИЙ МУНИЦИПАЛЬНЫЙ ОКРУГ СТАВРОПОЛЬСКОГО КРАЯ

Таблица 1

МЕДИЦИНСКИЕ ОРГАНИЗАЦИИ

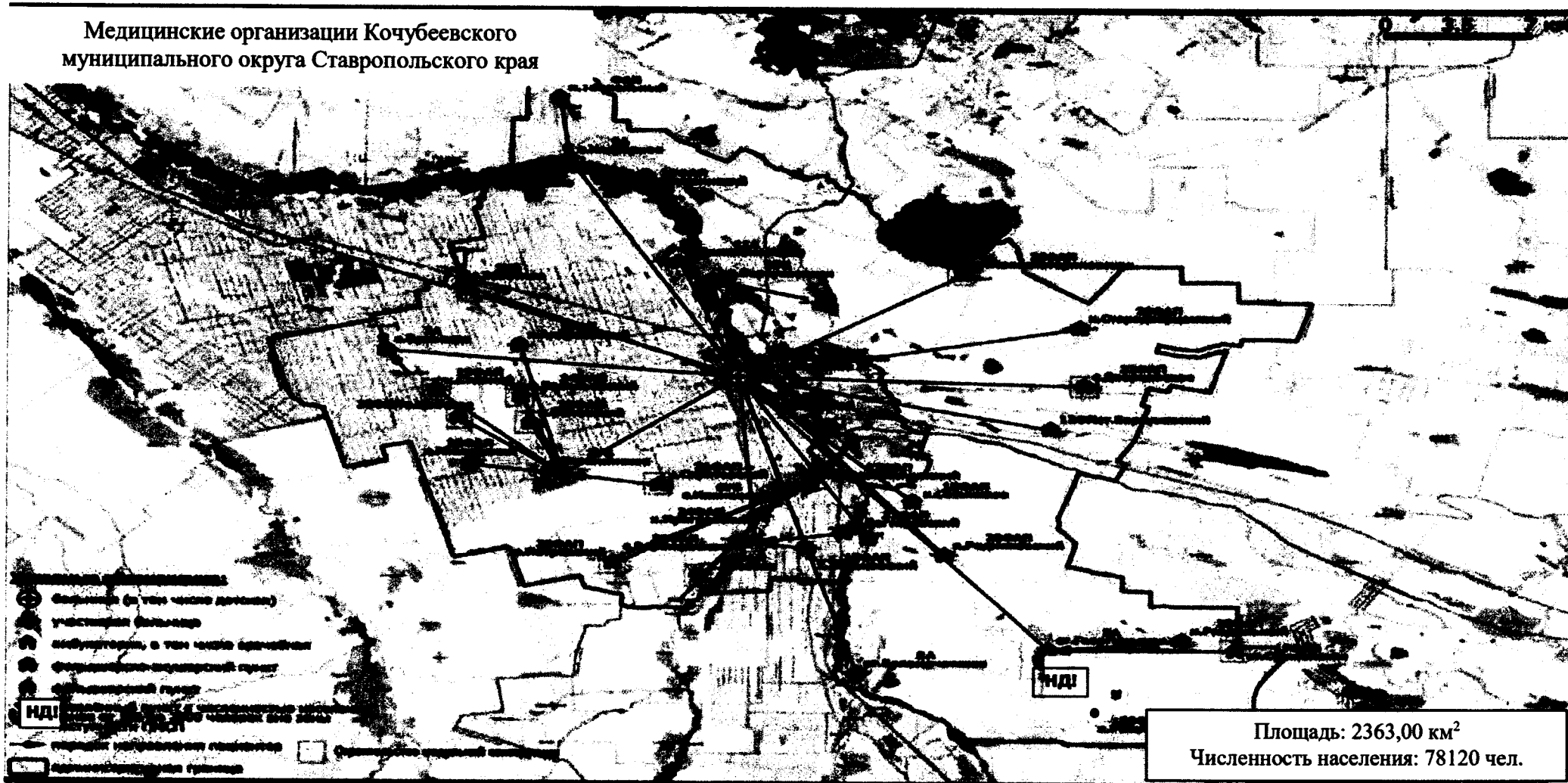
и их структурные подразделения, на базе которых оказывается первичная медико-санитарная помощь населению

| № на карте | Наименование медицинской организации | Тип медицинской организации | Непосредственно обслуживаемые населенные пункты, закрепленные по участковому принципу | Численность населения в обслуживаемых населенных пунктах, закрепленных по участковому принципу (человек) | Плановая (проектная) мощность (число посещений в смену) | Плановые объемы по ТПГТ (число посещений) | | Плановые объемы по ТПГТ, круглосуточный стационар (койко-дней) | | Профиль коек по ТПГТ (перечислить) | Находится в арендованном помещении | Здание требует сноса, реконструкции, капитального ремонта |
|------------|-----------------------------------------------|-----------------------------|-------------------------------------------------------------------------------------------------------------------------|----------------------------------------------------------------------------------------------------------|---------------------------------------------------------|-------------------------------------------|--------------------|----------------------------------------------------------------|--------------------|------------------------------------|------------------------------------|-----------------------------------------------------------|
| | | | | | | всего | в том числе по ОМС | всего | в том числе по ОМС | | | |
| 1 | 2 | 3 | 4 | 5 | 6 | 7 | 8 | 9 | 10 | 11 | 12 | 13 |
| 1. | ГБУЗ СК «Красногвардейская районная больница» | РБ | с. Красногвардейское; с. Ладовская Балка; с. Новомихайловское; с. Привольное; пос. Штурм; пос. Коммунар; | 31958 | – | 275989 | 247089 | 42524 | 42344 | – | нет | – |

| 1 | 2 | 3 | 4 | 5 | 6 | 7 | 8 | 9 | 10 | 11 | 12 | 13 |
|----|--------------------------------------------------------------------|----|--------------------------------------------------------------------------------------------------------------------------------------------------------------------------------------------------------------------------------------------------------|-------|-----|--------|--------|---|----|-----------------------------------------------------------------------|-----|----|
| | | | с. Преградное; с. Покровское; пос. Медвеженский; пос. Озерки; пос. Новомирненский; пос. Зерновой; с. Дмитриевское; с. Родыки; хут. Средний; хут. Пролетарский; хут. Добровольный; пос. Зеркальный; хут. Богомоллов | | | | | | | | | |
| 2. | ГБУЗ СК «Красногвардейская районная больница», поликлиника | П | с. Красногвардейское; с. Новомихайловское; пос. Новомирненский; пос. Озерки; пос. Зерновой; с. Покровское; пос. Медвеженский | 11726 | 500 | 173973 | 145073 | — | | —дневной стационар на 61 койку: терапевтические — 50, неврологи — 11. | нет | — |
| 3. | ГБУЗ СК «Красногвардейская районная больница», детская поликлиника | ДП | с. Красногвардейское; с. Покровское; пос. Медвеженский; | 3035 | 88 | 173973 | 145073 | — | — | | нет | — |

| 1 | 2 | 3 | 4 | 5 | 6 | 7 | 8 | 9 | 10 | 11 | 12 | 13 |
|----|------------------------------------------------------------------------------------------|-----|----------------------------------------------------------------------------------|------|----|------|------|---|----|------------------------------------------------|-----|--------------------|
| | | | пос. Зерновой; пос.Новомирнеский; пос. Озерки; с. Новомихайлов- ское | | | | | | | | | |
| 4. | ГБУЗ СК «Красногвардейская районная больница», Покровский фельдшерско-акушерский пункт | ФАП | с. Покровское | 1384 | 28 | 3748 | 3748 | — | — | | нет | — |
| 5. | ГБУЗ СК «Красногвардейская районная больница», Медвеженский фельдшерско-акушерский пункт | ФАП | пос. Медвеженский; пос. Озерки; пос. Зерновой; пос. Новомирненский | 1325 | 38 | 3750 | 3750 | — | — | | нет | — |
| 6. | ГБУЗ СК «Красногвардейская районная больница», Лад-Балковская врачебная амбулатория | ВА | с. Ладовская Балка | 4348 | 55 | 4595 | 4595 | — | — | —дневной стационар, терапевтические 20 коек | нет | капитальный ремонт |
| 7. | ГБУЗ СК «Красногвардейская | ВА | с. Новомихайловское | 2014 | 33 | 3675 | 3675 | — | — | | нет | строительство |

| 1 | 2 | 3 | 4 | 5 | 6 | 7 | 8 | 9 | 10 | 11 | 12 | 13 |
|-----|--------------------------------------------------------------------------------------------|-----|---------------------------------------------------------------------------------------|------|----|-------|-------|---|----|------------------------------------------------|-----|----|
| | районная больница», Новомихайловская врачебная амбулатория | | | | | | | | | | | |
| 8. | ГБУЗ СК «Красногвардейская районная больница», Привольненская врачебная амбулатория | ВА | с. Привольное; хут. Богомолов; пос. Коммунар; пос. Зеркальный; пос. Штурм | 3342 | 38 | 19188 | 19188 | – | – | –дневной стационар, терапевтические 20 коек | нет | – |
| 9. | ГБУЗ СК «Красногвардейская районная больница», Коммунаровский фельдшерско-акушерский пункт | ФАП | пос. Коммунар; пос. Зеркальный | 1464 | 24 | 3750 | 3750 | – | — | | нет | – |
| 10. | ГБУЗ СК «Красногвардейская районная больница», Штурмовский фельдшерско-акушерский пункт | ФАП | пос. Штурм | 931 | – | 3800 | 3800 | – | — | | нет | – |

| 1 | 2 | 3 | 4 | 5 | 6 | 7 | 8 | 9 | 10 | 11 | 12 | 13 |
|-----|------------------------------------------------------------------------------------------|-----|--------------------------------------------------------------------------------------------|------|----|-------|-------|---|----|---------------------------------------------|-----|----|
| 11. | ГБУЗ СК «Красногвардейская районная больница», Преграденская врачебная амбулатория | ВА | с. Преградное | 2955 | 38 | 13985 | 13985 | — | — | —дневной стационар, терапевтические 20 коек | нет | — |
| 12. | ГБУЗ СК «Красногвардейская районная больница», Дмитриевская врачебная амбулатория | ВА | с. Дмитриевское; с. Родьки; хут. Добровольный; хут. Пролетарский; хут. Средний | 2858 | 38 | 6473 | 6473 | — | — | —дневной стационар, терапевтические 20 коек | нет | — |
| 13. | ГБУЗ СК «Красногвардейская районная больница», Родыковский фельдшерско-акушерский пункт | ФАП | с. Родьки; хут. Пролетарский | 1855 | 38 | 3800 | 3800 | — | — | — | нет | — |
| 14. | ГБУЗ СК «Красногвардейская районная больница», фельдшерско-акушерский пункт хут. Средний | ФАП | хут. Средний; хут. Добровольный | 312 | 15 | 800 | 800 | — | — | — | нет | — |

Таблица 2

НАСЕЛЕННЫЕ ПУНКТЫ

с численностью населения более 100 человек, расположенные вне зоны доступности медицинских организаций, оказывающих ПМСП

| № на карте | Наименование населенного пункта | Численность населения (человек) | Наименование ближайшей медицинской организации и структурного подразделения, оказывающих ПМСП | Расстояние до медицинской организации по дорогам общего пользования (км) | Тип объекта, планируемого к размещению | Год обеспечения объектом |
|--------------------------------------------------------------------------------------------------------------------------------------------------------------------------------------------------------------|---------------------------------|---------------------------------|-----------------------------------------------------------------------------------------------|--------------------------------------------------------------------------|----------------------------------------|--------------------------|
| Красногвардейском муниципальном округе Ставропольского края нет населенных пунктов с численностью населения более 100 человек, расположенных вне зоны доступности медицинских организаций, оказывающих ПМСП. | | | | | | |

В Красногвардейском муниципальном округе Ставропольского края находится 19 населенных пунктов (5 – с числом жителей от 1 до 100 человек, 6 – с числом жителей от 101 до 300 человек, 7 – с числом жителей от 301 до 2000 человек).

Карта-схема размещения действующей сети медицинской организации Красногвардейского муниципального округа Ставропольского края представлена на рисунке 29.

Рисунок 29. Карта-схема размещения действующей сети медицинской организации Красногвардейского муниципального округа Ставропольского края

Таблица 3

МЕДИЦИНСКИЕ ОРГАНИЗАЦИИ

и их структурные подразделения, на базе которых оказывается первичная медико-санитарная помощь населению,
по состоянию к 2030 году

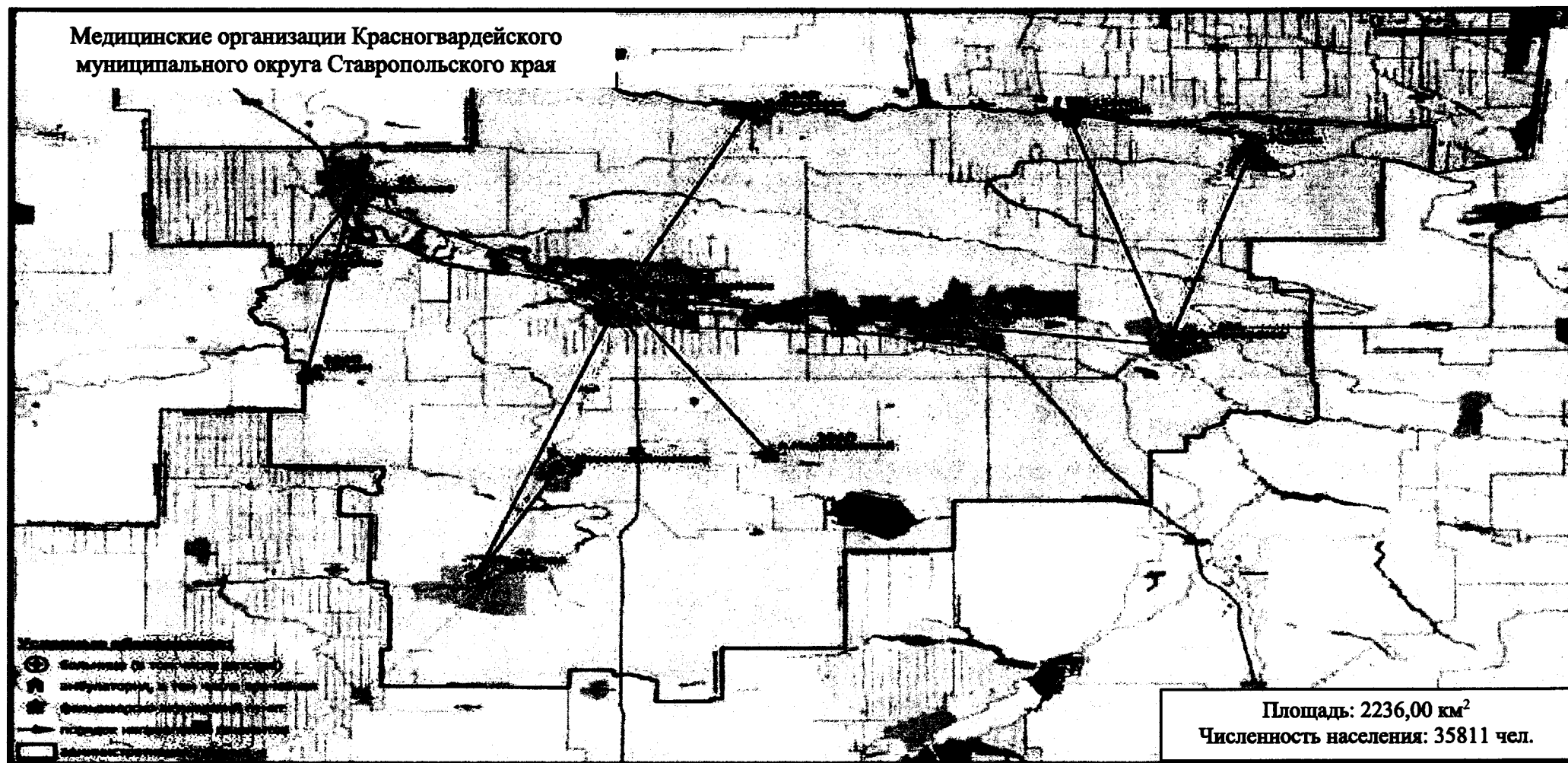
| № на карте | Наименование медицинской организации | Тип медицинской организации | Обслуживаемые населенные пункты | Численность обслуживаемого населения (человек) | Мощность (посещений в смену) | Строительство нового объекта либо изменение типа медицинской организации |
|------------|-----------------------------------------------|-----------------------------|------------------------------------------------------------------------------------------------------------------------------------------------------------------------------------------------------------------------------------------------------------------------------------------------|------------------------------------------------|------------------------------|--------------------------------------------------------------------------|
| 1 | 2 | 3 | 4 | 5 | 6 | 7 |
| 1. | ГБУЗ СК «Красногвардейская районная больница» | районная больница | с. Красногвардейское; с. Ладовская Балка; с. Новомихайловское; с. Привольное; пос. Штурм; пос. Коммунар; с. Преградное; с. Покровское; пос. Медвеженский; пос. Озерки; пос. Новомирненский; пос. Зерновой; с. Дмитриевское; с. Родыки; хут. Средний; | 32246 | – | – |

| 1 | 2 | 3 | 4 | 5 | 6 | 7 |
|----|----------------------------------------------------------------------------------------|---------------------------------|------------------------------------------------------------------------------------------------------------------------------------------------|-------|-----|---|
| | | | хут. Пролетарский; хут. Добровольный; пос. Зеркальный; хут. Богомоллов | | | |
| 2. | ГБУЗ СК «Красногвардейская районная больница», поликлиника | поликлиника | с. Красногвардейское; с. Новомихайловское; пос. Новомирненский; пос. Озерки; пос. Зерновой; с. Покровское; пос. Медвеженский | 11832 | 500 | — |
| 3. | ГБУЗ СК «Красногвардейская районная больница», детская поликлиника | детская поликлиника | с. Красногвардейское; с. Покровское; пос. Медвеженский; пос. Зерновой; пос. Новомирненский; пос. Озерки; с. Новомихайловское | 3062 | 88 | — |
| 4. | ГБУЗ СК «Красногвардейская районная больница», Покровский фельдшерско-акушерский пункт | фельдшерско-акушерский пункт | с. Покровское | 1396 | 28 | — |

| 1 | 2 | 3 | 4 | 5 | 6 | 7 |
|----|--------------------------------------------------------------------------------------------|------------------------------|----------------------------------------------------------------------------------------|------|----|--------------------|
| 5. | ГБУЗ СК «Красногвардейская районная больница», Медвеженский фельдшерско-акушерский пункт | фельдшерско-акушерский пункт | пос. Медвеженский; пос. Озерки; пос. Зерновой; пос. Новомирненский | 1337 | 38 | – |
| 6. | ГБУЗ СК «Красногвардейская районная больница», Лад-Балковская врачебная амбулатория | врачебная амбулатория | с. Ладовская Балка | 4387 | 55 | капитальный ремонт |
| 7. | ГБУЗ СК «Красногвардейская районная больница», Новомихайловская врачебная амбулатория | врачебная амбулатория | с. Новомихайловское | 2032 | 33 | строительство |
| 8. | ГБУЗ СК «Красногвардейская районная больница», Привольненская врачебная амбулатория | врачебная амбулатория | с. Привольное; хут. Богомоллов; пос. Коммунар; пос. Зеркальный; пос. Штурм | 3372 | 38 | – |
| 9. | ГБУЗ СК «Красногвардейская районная больница», Коммунаровский фельдшерско-акушерский пункт | фельдшерско-акушерский пункт | пос. Коммунар, пос. Зеркальный | 1477 | 24 | – |

| 1 | 2 | 3 | 4 | 5 | 6 | 7 |
|-----|------------------------------------------------------------------------------------------|------------------------------|--------------------------------------------------------------------------------------------|------|----|---|
| 10. | ГБУЗ СК «Красногвардейская районная больница», Штурмовский фельдшерско-акушерский пункт | фельдшерско-акушерский пункт | пос. Штурм | 939 | – | – |
| 11. | ГБУЗ СК «Красногвардейская районная больница», Преградненская врачебная амбулатория | врачебная амбулатория | с. Преградное | 2982 | 38 | – |
| 12. | ГБУЗ СК «Красногвардейская районная больница», Дмитриевская врачебная амбулатория | врачебная амбулатория | с. Дмитриевское; с. Родыки; хут. Добровольный; хут. Пролетарский; хут. Средний | 2884 | 38 | – |
| 13. | ГБУЗ СК «Красногвардейская районная больница», Родыковский фельдшерско-акушерский пункт | фельдшерско-акушерский пункт | с. Родыки; хут. Пролетарский | 1872 | 38 | – |
| 14. | ГБУЗ СК «Красногвардейская районная больница», фельдшерско-акушерский пункт хут. Средний | фельдшерско-акушерский пункт | хут. Средний; хут. Добровольный | 315 | 15 | – |

Таблица 4

НАСЕЛЕННЫЕ ПУНКТЫ

с численностью населения более 100 человек, расположенные вне зоны доступности медицинских организаций, оказывающих ПМСП, по состоянию к 2030 году

| № на карте | Наименование населенного пункта | Численность населения (человек) | Наименование ближайшей медицинской организации и структурного подразделения | Расстояние до медицинской организации по дорогам общего пользования (км) | Причина необеспечения доступности |
|---------------------------------------------------------------------------------------------------------------------------------------------------------------------------------------------------------------------------------|---------------------------------|---------------------------------|-----------------------------------------------------------------------------|--------------------------------------------------------------------------|-----------------------------------|
| К 2030 году в Красногвардейском муниципальном округе Ставропольского края не будет населенных пунктов с численностью населения более 100 человек, расположенных вне зоны доступности медицинских организаций, оказывающих ПМСП. | | | | | |

Карта-схема оптимального размещения сети медицинской организации Красногвардейского муниципального округа Ставропольского края представлена на рисунке 30.

Рисунок 30. Карта-схема оптимального размещения сети медицинской организации Красногвардейского муниципального округа Ставропольского края

КУРСКИЙ МУНИЦИПАЛЬНЫЙ ОКРУГ СТАВРОПОЛЬСКОГО КРАЯ

Таблица 1

МЕДИЦИНСКИЕ ОРГАНИЗАЦИИ

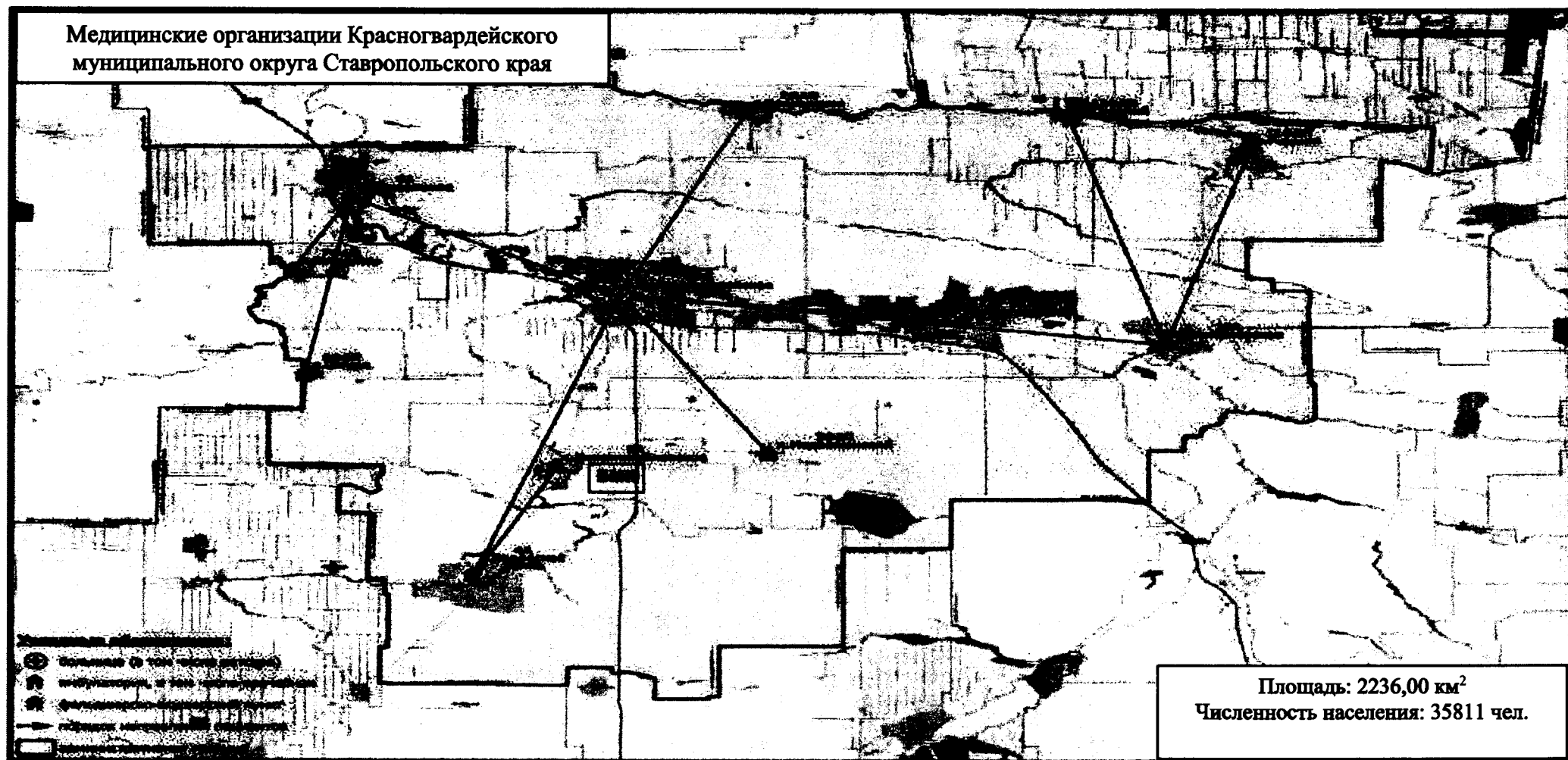
и их структурные подразделения, на базе которых оказывается первичная медико-санитарная помощь населению

| № на карте | Наименование медицинской организации | Тип медицинской организации | Непосредственно обслуживаемые населенные пункты, закрепленные по участковому принципу | Численность населения в обслуживаемых населенных пунктах, закрепленных по участковому принципу | Плановая (проектная) мощность (число посещений в смену) | Плановые объемы по ТПГТ (число посещений) | | Плановые объемы по ТПГТ, круглосуточный стационар (койко-дней) | | Профиль коек по ТПГТ (перечислить) | Находится в арендованном помещении | Здание требует сноса, реконструкции, капитального ремонта |
|------------|--------------------------------------|-----------------------------|--------------------------------------------------------------------------------------------------------------------------------------------------------|------------------------------------------------------------------------------------------------|---------------------------------------------------------|-------------------------------------------|--------------------|----------------------------------------------------------------|--------------------|--------------------------------------------------------------------------------------------------------------------------------------|------------------------------------|-----------------------------------------------------------|
| | | | | | | всего | в том числе по ОМС | всего | в том числе по ОМС | | | |
| 1 | 2 | 3 | 4 | 5 | 6 | 7 | 8 | 9 | 10 | 11 | 12 | 13 |
| 1. | ГБУЗ СК «Курская районная больница» | РБ | ст-ца Курская; с. Эдиссия; с. Полтавское; пос. Мирный; пос. Балтийский; с. Ростовановское; хут. Пролетарский; ст-ца Галюгаевская; | 47146 | – | – | – | 70591 | 4154 | ОМС круглосуточный стационар терапевтические 30 коек, неврологические 12 коек, гинекологические 8 коек, койки патологии беременности | нет | – |

| 1 | 2 | 3 | 4 | 5 | 6 | 7 | 8 | 9 | 10 | 11 | 12 | 13 |
|----|------------------------------------------------------------------------------------------|----|------------------------------------------------------------------------------------------|-------|-----|--------|--------|---|----|---------------------------------------------------------------------------------------------------------------------------------------------------------------------------------------------------------------------------------------------------------------------------------------------------------------------------------------|-----|----|
| | | | с. Серноводское; с. Русское; ст-ца Стодерев- ская; с. Каново; пос. Роцино | | | | | | | 20, хирургичес- кие 30 коек, хи- рургические дет- ские 6 коек, уро- логические 6 ко- ек, травмато-ло- гические 12 коек, койки для бере- менных и роже- ниц 15, педиатри- ческие 20 коек, неврологиче-ские детские 6 коек, инфекционные взрослые 15 коек, инфекционные детские 15 коек | | |
| 2. | ГБУЗ СК «Кур- ская районная больница», рай- онная поликли- ника | П | ст-ца Курская; хут. Новотавриче- ский; с. Добровольное | 12190 | 280 | 147267 | 119100 | – | – | ОМС дневной стационар тера- певтические 17 коек | нет | – |
| 3. | ГБУЗ СК «Кур- ская районная больница», Мирненская врачебная амбу- латория | ВА | пос. Мирный; пос. Бурунный | 1956 | 22 | 12339 | 12339 | – | – | ОМС дневной стационар тера- певтические 8 коек | нет | – |

| 1 | 2 | 3 | 4 | 5 | 6 | 7 | 8 | 9 | 10 | 11 | 12 | 13 |
|----|---------------------------------------------------------------------------|----|----------------------------------------------------------------------------------|------|----|-------|-------|------|------|-----------------------------------------------------------------------------------------------------|-----|---------------|
| 4. | ГБУЗ СК «Курская районная больница», Ростовановская врачебная амбулатория | ВА | с. Ростовановское; хут. Веденяпин; хут. Труд Земледельца | 2089 | 22 | 11971 | 11971 | – | – | ОМС дневной стационар терапевтические 5 коек | нет | – |
| 5. | ГБУЗ СК «Курская районная больница», Балтийская врачебная амбулатория | ВА | пос. Балтийский; пос. Правобережный; пос. Трудовой; пос. Новобалтийский | 1912 | 20 | 11971 | 11971 | – | – | ОМС дневной стационар терапевтические 5 коек | нет | – |
| 6. | ГБУЗ СК «Курская районная больница», Русская врачебная амбулатория | ВА | с. Русское | 2309 | 29 | 9681 | 9681 | – | – | – | да | строительство |
| 7. | ГБУЗ СК «Курская районная больница», Галюгаевская участковая больница | УБ | ст-ца Галюгаевская; пос. Ленинский; хут. Советский; хут. Виноградный | 3370 | 22 | 18113 | 18113 | 6640 | 6640 | ОМС круглосуточный стационар терапевтические 20 коек, ОМС дневной стационар терапевтические 13 коек | нет | – |
| 8. | ГБУЗ СК «Курская районная | ВА | ст-ца Стодеревская | 1635 | 20 | 11971 | 11971 | – | – | – | да | – |

| 1 | 2 | 3 | 4 | 5 | 6 | 7 | 8 | 9 | 10 | 11 | 12 | 13 |
|-----|------------------------------------------------------------------------------------------------|----|----------------------------------------------------------------------------------|------|----|-------|-------|---|----|-----------------------------------------------------------|-----|----|
| | больница», Сто- деревская вра- чебная амбула- тория | | | | | | | | | | | |
| 9. | ГБУЗ СК «Кур- ская районная больница», Пол- тавская лечеб- ная амбулатория | ВА | с. Полтавское; хут. Гарский; хут. Моздокский; хут. Новоиванов- ский | 2810 | 20 | 15875 | 15875 | – | – | – | нет | – |
| 10. | ГБУЗ СК «Кур- ская районная больница», Ро- щинская лечеб- ная амбулатория | ВА | пос. Рошино; пос. Совхозный; пос. Южанин; пос. Песчаный; аул Али-Кую | 1870 | 20 | 11090 | 11090 | – | – | – | нет | – |
| 11. | ГБУЗ СК «Кур- ская районная больница», Про- летарская вра- чебная амбула- тория | ВА | хут. Пролетарский; хут. Дыдымовка; хут. Межевой; хут. Прогонный | 1470 | 20 | 11090 | 11090 | – | – | – | нет | – |
| 12. | ГБУЗ СК «Кур- ская районная больница», Сер- новодская вра- чебная амбула- тория | ВА | с. Серноводское; хут. Бугулов | 1246 | 22 | 19362 | 19362 | – | – | ОМС дневной стационар тера- певтические 9 ко- ек | нет | – |

| 1 | 2 | 3 | 4 | 5 | 6 | 7 | 8 | 9 | 10 | 11 | 12 | 13 |
|-----|------------------------------------------------------------------------|----|--------------------|------|----|-------|-------|---|----|----|-----|----|
| 13. | ГБУЗ СК «Курская районная больница», Кановская врачебная амбулатория | ВА | с. Каново | 1531 | 21 | 11971 | 11971 | – | – | – | нет | – |
| 14. | ГБУЗ СК «Курская районная больница», Эдиссийская врачебная амбулатория | ВА | с. Эдиссия | 6220 | 22 | 18769 | 18769 | – | – | – | нет | – |
| 15. | ГБУЗ СК «Курская районная больница», фельдшерский пункт Широкинский | ФП | хут. Широкий Камыш | 811 | 10 | 7064 | 7064 | – | – | – | нет | – |
| 16. | ГБУЗ СК «Курская районная больница», фельдшерский пункт Привольненский | ФП | хут. Привольный | 827 | 10 | 2266 | 2266 | – | – | – | нет | – |
| 17. | ГБУЗ СК «Курская районная больница», фельдшерский | ФП | хут. Дыдымкин | 1003 | 10 | 2266 | 2266 | – | – | – | да | – |

| 1 | 2 | 3 | 4 | 5 | 6 | 7 | 8 | 9 | 10 | 11 | 12 | 13 |
|-----|----------------------------------------------------------------------|----|---------------|------|----|------|------|---|----|----|-----|----|
| | пункт Дыдым-кинский | | | | | | | | | | | |
| 18. | ГБУЗ СК «Курская районная больница», фельдшерский пункт Зайцевский | ФП | хут. Зайцев | 1024 | 10 | 2266 | 2266 | – | – | – | нет | – |
| 19. | ГБУЗ СК «Курская районная больница», фельдшерский пункт Березкинский | ФП | хут. Березкин | 456 | 10 | 2266 | 2266 | – | – | – | нет | – |
| 20. | ГБУЗ СК «Курская районная больница», фельдшерский пункт Буруненский | ФП | пос. Бурунный | 464 | 10 | 2266 | 2266 | – | – | – | нет | – |
| 21. | ГБУЗ СК «Курская районная больница», фельдшерский пункт Медведский | ФП | хут. Медведев | 1200 | 10 | 2266 | 2266 | – | – | – | нет | – |

| 1 | 2 | 3 | 4 | 5 | 6 | 7 | 8 | 9 | 10 | 11 | 12 | 13 |
|-----|-------------------------------------------------------------------------|-----|--------------------|------|----|------|------|---|----|----|-----|----|
| 22. | ГБУЗ СК «Курская районная больница», фельдшерский пункт Графский | ФП | хут. Графский | 1259 | 10 | 2266 | 2266 | – | – | – | нет | – |
| 23. | ГБУЗ СК «Курская районная больница», фельдшерский пункт Ровненский | ФП | пос. Ровный | 326 | 10 | 2266 | 2266 | – | – | – | нет | – |
| 24. | ГБУЗ СК «Курская районная больница», фельдшерский пункт Новодеревенский | ФП | хут. Новая Деревня | 610 | 10 | 2266 | 2266 | – | – | – | да | – |
| 25. | ГБУЗ СК «Курская районная больница», фельдшерский пункт Кировский | ФП | хут. Кировский | 320 | 10 | 2266 | 2266 | – | – | – | да | – |
| 26. | ГБУЗ СК «Курская районная больница», фельдшерско-акушерский | ФАП | с. Уваровское | 1233 | 15 | 9064 | 9064 | – | – | – | нет | – |

| 1 | 2 | 3 | 4 | 5 | 6 | 7 | 8 | 9 | 10 | 11 | 12 | 13 |
|-----|---------------------------------------------------------------------------------|-----|----------------|------|----|------|------|---|----|----|-----|----|
| | пункт Уваровский | | | | | | | | | | | |
| 27. | ГБУЗ СК «Курская районная больница», фельдшерско-акушерский пункт Ага-Батырский | ФАП | пос. Ага-Батыр | 1334 | 15 | 4266 | 4266 | – | – | – | нет | – |

Таблица 2

НАСЕЛЕННЫЕ ПУНКТЫ

с численностью населения более 100 человек, расположенные вне зоны доступности медицинских организаций, оказывающих ПМСП

| № на карте | Наименование населенного пункта | Численность населения (человек) | Наименование ближайшей медицинской организации и структурного подразделения, оказывающих ПМСП | Расстояние до медицинской организации по дорогам общего пользования (км) | Тип объекта, планируемого к размещению | Год обеспечения объектом |
|------------|---------------------------------|---------------------------------|-----------------------------------------------------------------------------------------------|--------------------------------------------------------------------------|----------------------------------------|--------------------------|
| | | | | | | |

В Курском муниципальном округе Ставропольского края находится 47 населенных пункта (5 – с числом жителей от 1 до 100 человек, 12 – с числом жителей от 101 до 300 человек, 23 – с числом жителей от 301 до 2000 человек).

Карта-схема размещения действующей сети медицинской организации Курского муниципального округа Ставропольского края представлена на рисунке 31.

Рисунок 31. Карта-схема размещения действующей сети медицинской организации Курского муниципального округа Ставропольского края

Таблица 3

МЕДИЦИНСКИЕ ОРГАНИЗАЦИИ

и их структурные подразделения, на базе которых оказывается первичная медико-санитарная помощь населению, по состоянию к 2030 году

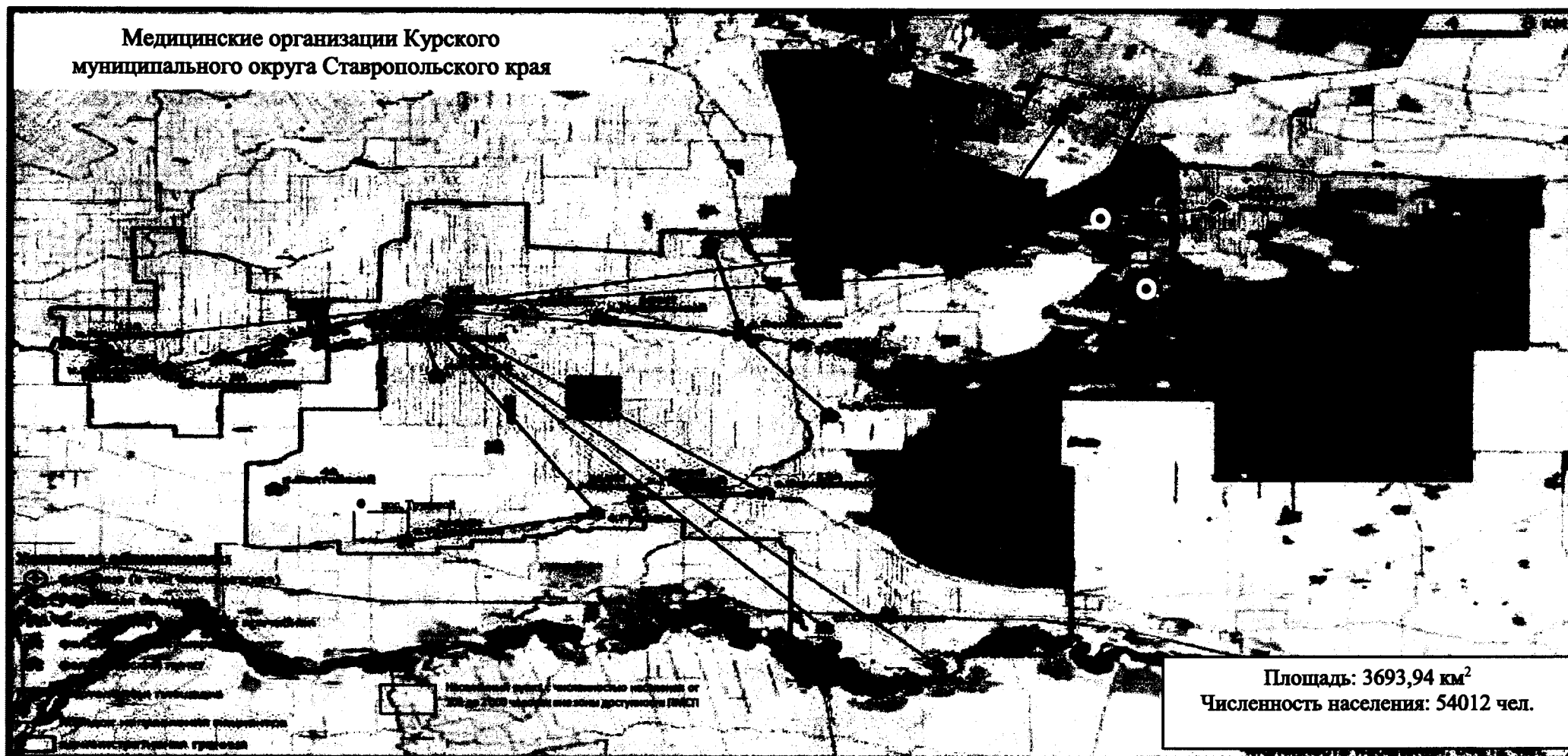
| № на карте | Наименование медицинской организации | Тип медицинской организации | Обслуживаемые населенные пункты | Численность обслуживаемого населения (человек) | Мощность (посещений в смену) | Строительство нового объекта либо изменение типа медицинской организации |
|------------|--------------------------------------|-----------------------------|-----------------------------------------------------------------------------------------------------------------------------------------------------------------------------------------------------------------------------------------------|------------------------------------------------|------------------------------|--------------------------------------------------------------------------|
| 1 | 2 | 3 | 4 | 5 | 6 | 7 |
| 1. | ГБУЗ СК «Курская районная больница» | районная больница | ст-ца Курская; с. Эдиссия; с. Полтавское; пос. Мирный; пос. Балтийский; с. Ростовановское; хут. Пролетарский; ст-ца Галюгаевская; с. Серноводское; с. Русское; ст-ца Стодеревская; с. Каново; пос. Роцино | 47570 | – | – |

| 1 | 2 | 3 | 4 | 5 | 6 | 7 |
|----|---------------------------------------------------------------------------|-----------------------|----------------------------------------------------------------------------------|-------|-----|---------------|
| 2. | ГБУЗ СК «Курская районная больница», районная поликлиника | поликлиника | ст-ца Курская; хут. Новотаврический; с. Добровольное | 12300 | 280 | – |
| 3. | ГБУЗ СК «Курская районная больница», Мирненская врачебная амбулатория | врачебная амбулатория | пос. Мирный; пос. Бурунный | 1974 | 22 | – |
| 4. | ГБУЗ СК «Курская районная больница», Ростовановская врачебная амбулатория | врачебная амбулатория | с. Ростовановское; хут. Веденяпин; хут. Труд Земледельца | 2108 | 22 | – |
| 5. | ГБУЗ СК «Курская районная больница», Балтийская врачебная амбулатория | врачебная амбулатория | пос. Балтийский; пос. Правобережный; пос. Трудовой; пос. Новобалтийский | 1929 | 20 | – |
| 6. | ГБУЗ СК «Курская районная больница», Русская врачебная амбулатория | врачебная амбулатория | с. Русское | 2330 | 29 | строительство |
| 7. | ГБУЗ СК «Курская районная больница», Галюгаевская участковая больница | участковая больница | ст-ца Галюгаевская, пос. Ленинский, хут. Советский, хут. Виноградный | 3400 | 22 | – |

| 1 | 2 | 3 | 4 | 5 | 6 | 7 |
|-----|-------------------------------------------------------------------------|-----------------------|----------------------------------------------------------------------------------|------|----|---|
| 8. | ГБУЗ СК «Курская районная больница», Стодеревская врачебная амбулатория | врачебная амбулатория | ст-ца Стодеревская | 1650 | 20 | – |
| 9. | ГБУЗ СК «Курская районная больница», Полтавская врачебная амбулатория | врачебная амбулатория | с. Полтавское; хут. Тарский; хут. Моздокский; хут. Новоивановский | 2835 | 20 | – |
| 10. | ГБУЗ СК «Курская районная больница», Рощинская врачебная амбулатория | врачебная амбулатория | пос. Рощино; пос. Совхозный; пос. Южанин; пос. Песчаный; аул Али-Кую | 1887 | 20 | – |
| 11. | ГБУЗ СК «Курская районная больница», Пролетарская врачебная амбулатория | врачебная амбулатория | хут. Пролетарский; хут. Дыдымовка; хут. Межевой; хут. Прогонный | 1483 | 20 | – |
| 12. | ГБУЗ СК «Курская районная больница», Серноводская врачебная амбулатория | врачебная амбулатория | с. Серноводское; хут. Бугулов | 1257 | 22 | – |

| 1 | 2 | 3 | 4 | 5 | 6 | 7 |
|-----|------------------------------------------------------------------------|-----------------------|--------------------|------|----|---|
| 13. | ГБУЗ СК «Курская районная больница», Кановская врачебная амбулатория | врачебная амбулатория | с. Каново | 1545 | 21 | – |
| 14. | ГБУЗ СК «Курская районная больница», Эдиссийская врачебная амбулатория | врачебная амбулатория | с. Эдиссия | 6276 | 22 | – |
| 15. | ГБУЗ СК «Курская районная больница», фельдшерский пункт Широкинский | фельдшерский пункт | хут. Широкий Камыш | 818 | 10 | – |
| 16. | ГБУЗ СК «Курская районная больница», фельдшерский пункт Привольненский | фельдшерский пункт | хут. Привольный | 834 | 10 | – |
| 17. | ГБУЗ СК «Курская районная больница», фельдшерский пункт Дыдымкинский | фельдшерский пункт | хут. Дыдымкин | 1012 | 10 | – |
| 18. | ГБУЗ СК «Курская районная больница», фельдшерский пункт Зайцевский | фельдшерский пункт | хут. Зайцев | 1033 | 10 | – |

| 1 | 2 | 3 | 4 | 5 | 6 | 7 |
|-----|-------------------------------------------------------------------------|--------------------|--------------------|------|----|---|
| 19. | ГБУЗ СК «Курская районная больница», фельдшерский пункт Березкинский | фельдшерский пункт | хут. Березкин | 460 | 10 | – |
| 20. | ГБУЗ СК «Курская районная больница», фельдшерский пункт Буруненский | фельдшерский пункт | пос. Бурунный | 468 | 10 | – |
| 21. | ГБУЗ СК «Курская районная больница», фельдшерский пункт Медведевский | фельдшерский пункт | хут. Медведев | 1211 | 10 | – |
| 22. | ГБУЗ СК «Курская районная больница», фельдшерский пункт Графский | фельдшерский пункт | хут. Графский | 1270 | 10 | – |
| 23. | ГБУЗ СК «Курская районная больница», фельдшерский пункт Ровненский | фельдшерский пункт | пос. Ровный | 329 | 10 | – |
| 24. | ГБУЗ СК «Курская районная больница», фельдшерский пункт Новодеревенский | фельдшерский пункт | хут. Новая Деревня | 615 | 10 | – |

| 1 | 2 | 3 | 4 | 5 | 6 | 7 |
|-----|---------------------------------------------------------------------------------|--------------------|----------------|------|----|---|
| 25. | ГБУЗ СК «Курская районная больница», фельдшерский пункт Кировский | фельдшерский пункт | хут. Кировский | 323 | 10 | – |
| 26. | ГБУЗ СК «Курская районная больница», фельдшерско-акушерский пункт Уваровский | ФАП | с. Уваровское | 1244 | 15 | – |
| 27. | ГБУЗ СК «Курская районная больница», фельдшерско-акушерский пункт Ага-Батырский | ФАП | пос. Ага-Батыр | 1346 | 15 | – |

Таблица 4

НАСЕЛЕННЫЕ ПУНКТЫ

с численностью населения более 100 человек, расположенные вне зоны доступности медицинских организаций, оказывающих ПМСП, по состоянию к 2030 году

| № на карте | Наименование населенного пункта | Численность населения (человек) | Наименование ближайшей медицинской организации и структурного подразделения | Расстояние до медицинской организации по дорогам общего пользования (км) | Причина необеспечения доступности |
|------------|---------------------------------|---------------------------------|-----------------------------------------------------------------------------|--------------------------------------------------------------------------|-------------------------------------------------------------------------------------------------------------------------------------------------------------------------------------------------------------------------------------------------------------------------------------------------|
| 1 | 2 | 3 | 4 | 5 | 6 |
| 1. | пос. Трудовой | 130 | Балтийская врачебная амбулатория | 8 | организация выездных форм работы: выезды врача терапевта, врача педиатра (врача общей практики) по графику, выездные мобильные бригады специалистов районной поликлиники, приобретение автотранспорта в прикрепленное структурное подразделение для доставки пациентов и медицинских работников |
| 2. | пос. Совхозный | 181 | Роцинская врачебная амбулатория | 8 | организация выездных форм работы: выезды врача терапевта, врача педиатра (ВОП) по графику, выездные мобильные бригады специалистов районной поликлиники, приобретение автотранспорта в прикрепленное структурное подразделение для доставки пациентов и медицинских работников |

| 1 | 2 | 3 | 4 | 5 | 6 |
|----|-------------|-----|------------------------------------|----|------------------------------------------------------------------------------------------------------------------------------------------------------------------------------------------------------------------------------------------------------------------------------------------------------------|
| 3. | пос. Южанин | 192 | Рощинская врачебная амбулатория | 20 | организация выездных форм работы: выезды врача терапевта, врача педиатра (ВОП) по гра- фику, выездные мобильные бригады специали- стов районной поликлиники, приобретение авто- транспорта в прикрепленное структурное под- разделение для доставки пациентов и медицин- ских работников |

Карта-схема оптимального размещения сети медицинской организации Курского муниципального округа Ставропольского края представлена на рисунке 32.

Рисунок 32. Карта-схема оптимального размещения сети медицинской организации Курского муниципального округа Ставропольского края

ЛЕВОКУМСКИЙ МУНИЦИПАЛЬНЫЙ ОКРУГ СТАВРОПОЛЬСКОГО КРАЯ

Таблица 1

МЕДИЦИНСКИЕ ОРГАНИЗАЦИИ

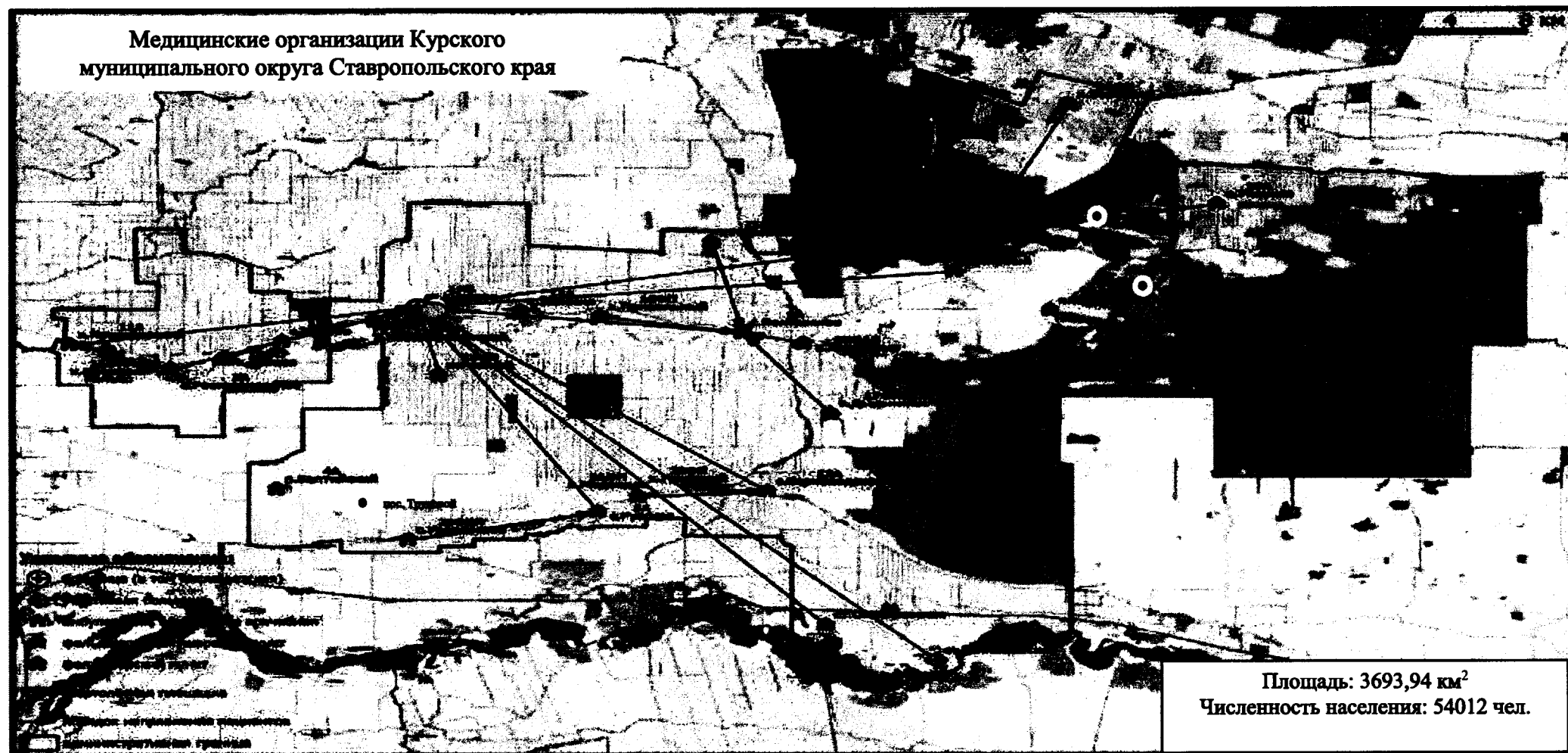
и их структурные подразделения, на базе которых оказывается первичная медико-санитарная помощь населению

| № на карте | Наименование медицинской организации | Тип медицинской организации | Непосредственно обслуживаемые населенные пункты, закрепленные по участковому принципу | Численность населения в обслуживаемых населенных пунктах, закрепленных по участковому принципу (человек) | Плановая (проектная) мощность (число посещений в смену) | Плановые объемы по ТПГТ (число посещений) | | Плановые объемы по ТПГТ, круглосуточный стационар (койко-дней) | | Профиль коек по ТПГТ (перечислить) | Находится в арендованном помещении | Здание требует сноса, реконструкции, капитального ремонта |
|------------|-----------------------------------------|-----------------------------|-------------------------------------------------------------------------------------------------------------------------------------------------------------------|----------------------------------------------------------------------------------------------------------|---------------------------------------------------------|-------------------------------------------|--------------------|----------------------------------------------------------------|--------------------|----------------------------------------------------------------------------------------------------------------------------------------------------------------------|------------------------------------|-----------------------------------------------------------|
| | | | | | | всего | в том числе по ОМС | всего | в том числе по ОМС | | | |
| 1 | 2 | 3 | 4 | 5 | 6 | 7 | 8 | 9 | 10 | 11 | 12 | 13 |
| 1. | ГБУЗ СК «Левокумская районная больница» | РБ | с. Левокумское; пос. Кумская Долина; с. Бургун-Маджары; пос. Малосадовый; пос. Правокумский; с. Николо-Александровское; пос. Ленинский; с. Урожайное; с. Турксад; | 35344 | 230 | 5329 | 5251 | 57460 | 57182 | ОМС круглосуточные инфекционные для взрослых 5 коек, инфекционные для детей 13 коек, педиатрические 20 коек, терапевтические 61 койка, хирургические 43 койки, койки | нет | – |

| 1 | 2 | 3 | 4 | 5 | 6 | 7 | 8 | 9 | 10 | 11 | 12 | 13 |
|----|---------------------------------------------------------------------------------|----|---------------------------------------------------------------------------------------------------------------------------------------------------------------------------------------|------|-----|--------|--------|------|------|----------------------------------------------------------------------------------------------------------------------------------------------------------------------------------------------------------------------------------------------------------------------------------------------------------------|-----|----|
| | | | хут. Арбали; с. Приозерское; пос. Заря; хут. Первомайский; пос. Новокумский; с. Владимировка; хут. Степной; с. Правокумское; с. Величаевское; хут. Кочубей | | | | | | | для беременных и рожениц 7, койки патологии беременности 8, гинекологические 18 коек ОМС дневной стационар: терапевтические 4 койки, хирургические 2 койки, койки патологии беременности 5, гинекологические 10 коек, педиатрические 10 коек, инфекционные для взрослых 6 коек, инфекционные для детей 3 койки | | |
| 2. | ГБУЗ СК «Левокумская районная больница», поликлиника | П | с. Левокумское | 9854 | 738 | 160916 | 126481 | 2229 | 2229 | дневной стационар: терапевтические 6 коек | нет | — |
| 3. | ГБУЗ СК «Левокумская районная больница», Кумско-Долинская врачебная амбулатория | ВА | пос. Кумская Долина; с. Бургун-Маджары; пос. Малосадовый; пос. Правокумский | 1372 | 30 | 6463 | 6463 | 158 | 158 | дневной стационар: терапевтические 2 койки | нет | — |

| 1 | 2 | 3 | 4 | 5 | 6 | 7 | 8 | 9 | 10 | 11 | 12 | 13 |
|----|-----------------------------------------------------------------------------------------|-----|----------------------------------------------|------|----|-------|-------|------|------|-------------------------------------------|-----|----|
| 4. | ГБУЗ СК «Левокумская районная больница», фельдшерско-акушерский пункт с. Бургун-Маджары | ФАП | с. Бургун-Маджары | 984 | 2 | 453 | 453 | – | – | – | нет | – |
| 5. | ГБУЗ СК «Левокумская районная больница», фельдшерско-акушерский пункт пос. Малосадовый | ФАП | пос. Малосадовый | 393 | 1 | 169 | 169 | – | – | – | нет | – |
| 6. | ГБУЗ СК «Левокумская районная больница», Николо-Александровская врачебная амбулатория | ВА | с. Николо-Александровское; пос. Ленинский | 1736 | 32 | 6997 | 6997 | 1062 | 1062 | дневной стационар: терапевтические 5 коек | нет | – |
| 7. | ГБУЗ СК «Левокумская районная больница», фельдшерско-акушерский пункт пос. Ленинский | ФАП | пос. Ленинский | 409 | – | – | – | – | – | – | нет | – |
| 8. | ГБУЗ СК «Левокумская районная больница», Уро- | ВА | с. Урожайное | 4114 | 78 | 16955 | 16955 | 3157 | 3157 | дневной стационар: терапевтические 8 коек | нет | – |

| 1 | 2 | 3 | 4 | 5 | 6 | 7 | 8 | 9 | 10 | 11 | 12 | 13 |
|-----|-----------------------------------------------------------------------------------------|-----|---------------------------------|------|----|------|------|------|------|--------------------------------------------|-----|----|
| | жайненская вра- чебная амбулато- рия | | | | | | | | | | | |
| 9. | ГБУЗ СК «Левокумская районная больница», Турксадская врачебная амбулатория | ВА | с. Турксад; хут. Арбали | 2202 | 37 | 7970 | 7970 | 2229 | 2229 | дневной стационар: терапевтические 4 койки | нет | – |
| 10. | ГБУЗ СК «Левокумская районная больница», Приозерская врачебная амбулатория | ВА | с. Приозерское | 2437 | 32 | 6975 | 6975 | 1339 | 1339 | дневной стационар: терапевтические 3 койки | нет | – |
| 11. | ГБУЗ СК «Левокумская районная больница», Заринская врачебная амбулатория | ВА | пос. Заря; хут. Первомайский | 1400 | 44 | 9629 | 9629 | – | – | – | нет | – |
| 12. | ГБУЗ СК «Левокумская районная больница», фельдшерско-акушерский пункт хут. Первомайский | ФАП | хут. Первомайский | 253 | 2 | 358 | 358 | – | – | – | нет | – |
| 13. | ГБУЗ СК «Левокумская районная | ВА | пос. Новокумский | 1654 | 36 | 7812 | 7812 | 308 | 308 | дневной стационар: терапевтические 2 койки | нет | – |

| 1 | 2 | 3 | 4 | 5 | 6 | 7 | 8 | 9 | 10 | 11 | 12 | 13 |
|-----|-------------------------------------------------------------------------------------|-----|-------------------------------|------|----|---------------|---------------|---------------|---------------|------------------------------------------------------------------|-----|----|
| | больница», Новокумская врачебная амбулатория | | | | | | | | | | | |
| 14. | ГБУЗ СК «Левкумская районная больница», Владимировская врачебная амбулатория | ВА | с. Владимировка; хут. Степной | 2530 | 29 | 6215 | 6215 | – | – – | | нет | – |
| 15. | ГБУЗ СК «Левкумская районная больница», Правкумская врачебная амбулатория | ВА | с. Правкумское | 3274 | 72 | 15677 | 15677 | 900 | 900 | дневной стационар: терапевтические 2 койки | нет | – |
| 16. | ГБУЗ СК «Левкумская районная больница», фельдшерско-акушерский пункт с. Правкумское | ФАП | с. Правкумское | 986 | 2 | 453 | 453 | – | – – | | нет | – |
| 17. | ГБУЗ СК «Левкумская районная больница», участковая больница с. Величаевское | УБ | с. Величаевское; хут. Кочубей | 5234 | 93 | 17 919 540 | 17 919 540 | 17 742 280 | 17 742 280 | круглосуточный стационар: терапия-7 дневной стационар: терапия-8 | нет | – |
| 18. | ГБУЗ СК «Левкумская районная | ФАП | хут. Кочубей | 452 | – | – | – | – | – – | | нет | – |

| | | | | | | | | | | | | |
|---|---|---|---|---|---|---|---|---|----|----|----|----|
| 1 | 2 | 3 | 4 | 5 | 6 | 7 | 8 | 9 | 10 | 11 | 12 | 13 |
|---|---|---|---|---|---|---|---|---|----|----|----|----|

больница», фельд-
шерско-акушер-
ский пункт хут. Ко-
чубей

Таблица 2

НАСЕЛЕННЫЕ ПУНКТЫ

с численностью населения более 100 человек, расположенные вне зоны доступности медицинских организаций, оказывающих ПМСП

| № на карте | Наименование населенного пункта | Численность населения (человек) | Наименование ближайшей медицинской организации и структурного подразделения, оказывающих ПМСП | Расстояние до медицинской организации по дорогам общего пользования (км) | Тип объекта, планируемого к размещению | Год обеспечения объектом |
|------------|---------------------------------|---------------------------------|-----------------------------------------------------------------------------------------------|--------------------------------------------------------------------------|----------------------------------------|--------------------------|
|------------|---------------------------------|---------------------------------|-----------------------------------------------------------------------------------------------|--------------------------------------------------------------------------|----------------------------------------|--------------------------|

В Левокумском муниципальном округе Ставропольского края нет населенных пунктов с численностью населения более 100 человек, расположенные вне зоны доступности медицинских организаций, оказывающих ПМСП.

В Левокумском муниципальном округе Ставропольского края находится 19 населенных пункта (3 – с числом жителей от 1 до 100 человек, 7 – с числом жителей от 101 до 300 человек, 8 – с числом жителей от 301 до 2000 человек).

Карта-схема размещения действующей сети медицинской организации Левокумского муниципального округа Ставропольского края представлена на рисунке 33.

Рисунок 33. Карта-схема размещения действующей сети медицинской организации Левокумского муниципального округа Ставропольского края

Таблица 3

МЕДИЦИНСКИЕ ОРГАНИЗАЦИИ

и их структурные подразделения, на базе которых оказывается первичная медико-санитарная помощь населению, по состоянию к 2030 году

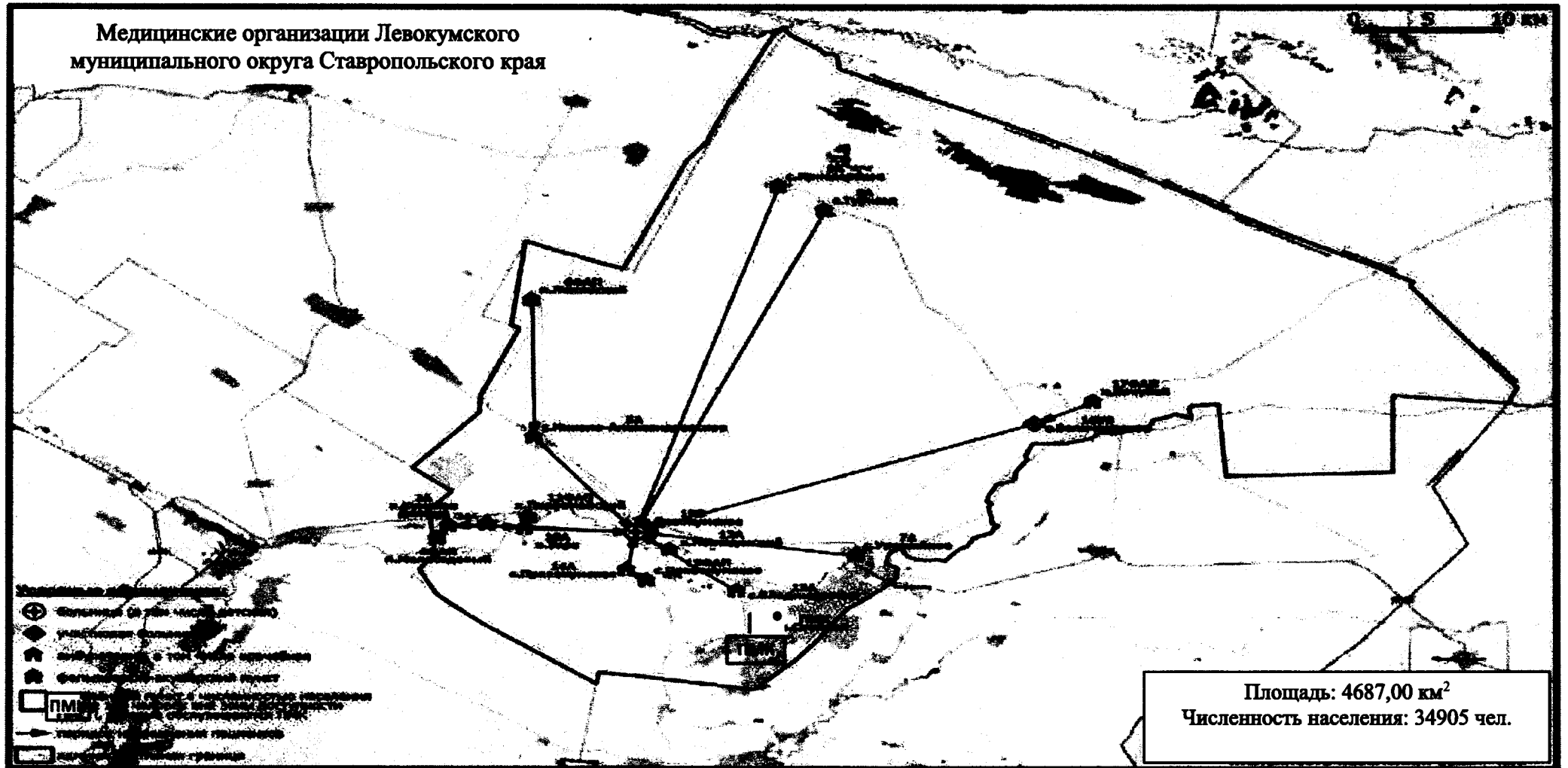
| № на карте | Наименование медицинской организации | Тип медицинской организации | Обслуживаемые населенные пункты | Численность обслуживаемого населения (человек) | Мощность (посещений в смену) | Строительство нового объекта либо изменение типа медицинской организации |
|------------|-----------------------------------------|-----------------------------|----------------------------------------------------------------------------------------------------------------------------------------------------------------------------------------------------------------------------------------------------------------------------------------------------------------------------|------------------------------------------------|------------------------------|--------------------------------------------------------------------------|
| 1 | 2 | 3 | 4 | 5 | 6 | 7 |
| 1. | ГБУЗ СК «Левокумская районная больница» | районная больница | с. Левокумское; пос. Кумская Долина; с. Бургун-Маджары; пос. Малосадовый; пос. Правокумский; с. Николо-Александровское; пос. Ленинский; с. Урожайное; с. Турксад; хут. Арбали; с. Приозерское; пос. Заря; хут. Первомайский; пос. Новокумский; с. Владимировка; хут. Степной; | 35662 | 230 | – |

| 1 | 2 | 3 | 4 | 5 | 6 | 7 |
|----|-----------------------------------------------------------------------------------------|-----------------------|--------------------------------------------------------------------------------------|------|-----|---|
| | | | с. Правокумское; | | | |
| | | | с. Величаевское; хут. Кочубей | | | |
| 2. | ГБУЗ СК «Левокумская районная больница», поликлиника | поликлиника | с. Левокумское | 9943 | 738 | — |
| 3. | ГБУЗ СК «Левокумская районная больница», Кумско-Долинская врачебная амбулатория | врачебная амбулатория | пос. Кумская Долина; с. Бургун-Маджары; пос. Малосадовый; пос. Правокумский | 1384 | 30 | — |
| 4. | ГБУЗ СК «Левокумская районная больница», фельдшерско-акушерский пункт с. Бургун-Маджары | ФАП | с. Бургун-Маджары | 993 | 2 | — |
| 5. | ГБУЗ СК «Левокумская районная больница», фельдшерско-акушерский пункт пос. Малосадовый | ФАП | пос. Малосадовый | 397 | 1 | — |
| 6. | ГБУЗ СК «Левокумская районная больница», Николо- | врачебная амбулатория | с. Николо-Александровское; пос. Ленинский | 1752 | 32 | — |

| 1 | 2 | 3 | 4 | 5 | 6 | 7 |
|-----|-----------------------------------------------------------------------------------------|------------------------------|---------------------------------|------|----|---|
| | Александровская врачебная амбулатория | | | | | |
| 7. | ГБУЗ СК «Левокумская районная больница», фельдшерско-акушерский пункт пос. Ленинский | ФАП | пос. Ленинский | 413 | – | – |
| 8. | ГБУЗ СК «Левокумская районная больница», Урожайненская врачебная амбулатория | врачебная амбулатория | с. Урожайное | 4151 | 78 | – |
| 9. | ГБУЗ СК «Левокумская районная больница», Турксадская врачебная амбулатория | врачебная амбулатория | с. Турксад, хут. Арбали | 2222 | 37 | – |
| 10. | ГБУЗ СК «Левокумская районная больница», Приозерская врачебная амбулатория | врачебная амбулатория | с. Приозерское | 2459 | 32 | – |
| 11. | ГБУЗ СК «Левокумская районная больница», Заринская врачебная амбулатория | врачебная амбулатория | пос. Заря; хут. Первомайский | 1413 | 44 | – |
| 12. | ГБУЗ СК «Левокумская районная больница», фельдшерско-акушерский пункт хут. Первомайский | фельдшерско-акушерский пункт | хут. Первомайский | 255 | 2 | – |

| 1 | 2 | 3 | 4 | 5 | 6 | 7 |
|-----|---------------------------------------------------------------------------------------|------------------------------|----------------------------------|------|----|---|
| 13. | ГБУЗ СК «Левокумская районная больница», Новокумская врачебная амбулатория | врачебная амбулатория | пос. Новокумский | 1669 | 36 | – |
| 14. | ГБУЗ СК «Левокумская районная больница», Владимировская врачебная амбулатория | врачебная амбулатория | с. Владимировка; хут. Степной | 2553 | 29 | – |
| 15. | ГБУЗ СК «Левокумская районная больница», Правокумская врачебная амбулатория | врачебная амбулатория | с. Правокумское | 3303 | 72 | – |
| 16. | ГБУЗ СК «Левокумская районная больница», фельдшерско-акушерский пункт с. Правокумское | фельдшерско-акушерский пункт | с. Правокумское | 995 | 2 | – |
| 17. | ГБУЗ СК «Левокумская районная больница», участковая больница с. Величаевское | участковая больница | с. Величаевское; хут. Кочубей | 5281 | 93 | – |
| 18. | ГБУЗ СК «Левокумская районная больница», фельдшерско-акушерский пункт хут. Кочубей | фельдшерско-акушерский пункт | хут. Кочубей | 456 | – | – |

Таблица 4

НАСЕЛЕННЫЕ ПУНКТЫ

с численностью населения более 100 человек, расположенные вне зоны доступности медицинских организаций, оказывающих ПМСП, по состоянию к 2030 году

| № на карте | Наименование населенного пункта | Численность населения (человек) | Наименование ближайшей медицинской организации и структурного подразделения | Расстояние до медицинской организации по дорогам общего пользования (км) | Причина необеспечения доступности |
|---------------------------------------------------------------------------------------------------------------------------------------------------------------------------------------------------------------------------|---------------------------------|---------------------------------|-----------------------------------------------------------------------------|--------------------------------------------------------------------------|-----------------------------------|
| К 2030 году в Левокумском муниципальном округе Ставропольского края не будет населенных пунктов с численностью населения более 100 человек, расположенные вне зоны доступности медицинских организаций, оказывающих ПМСП. | | | | | |

Карта-схема оптимального размещения сети медицинской организации Левокумского муниципального округа Ставропольского края представлена на рисунке 34.

Рисунок 34. Карта-схема оптимального размещения сети медицинской организации Лёвокумского муниципального округа Ставропольского края

МИНЕРАЛОВОДСКИЙ МУНИЦИПАЛЬНЫЙ ОКРУГ СТАВРОПОЛЬСКОГО КРАЯ

Таблица 1

МЕДИЦИНСКИЕ ОРГАНИЗАЦИИ

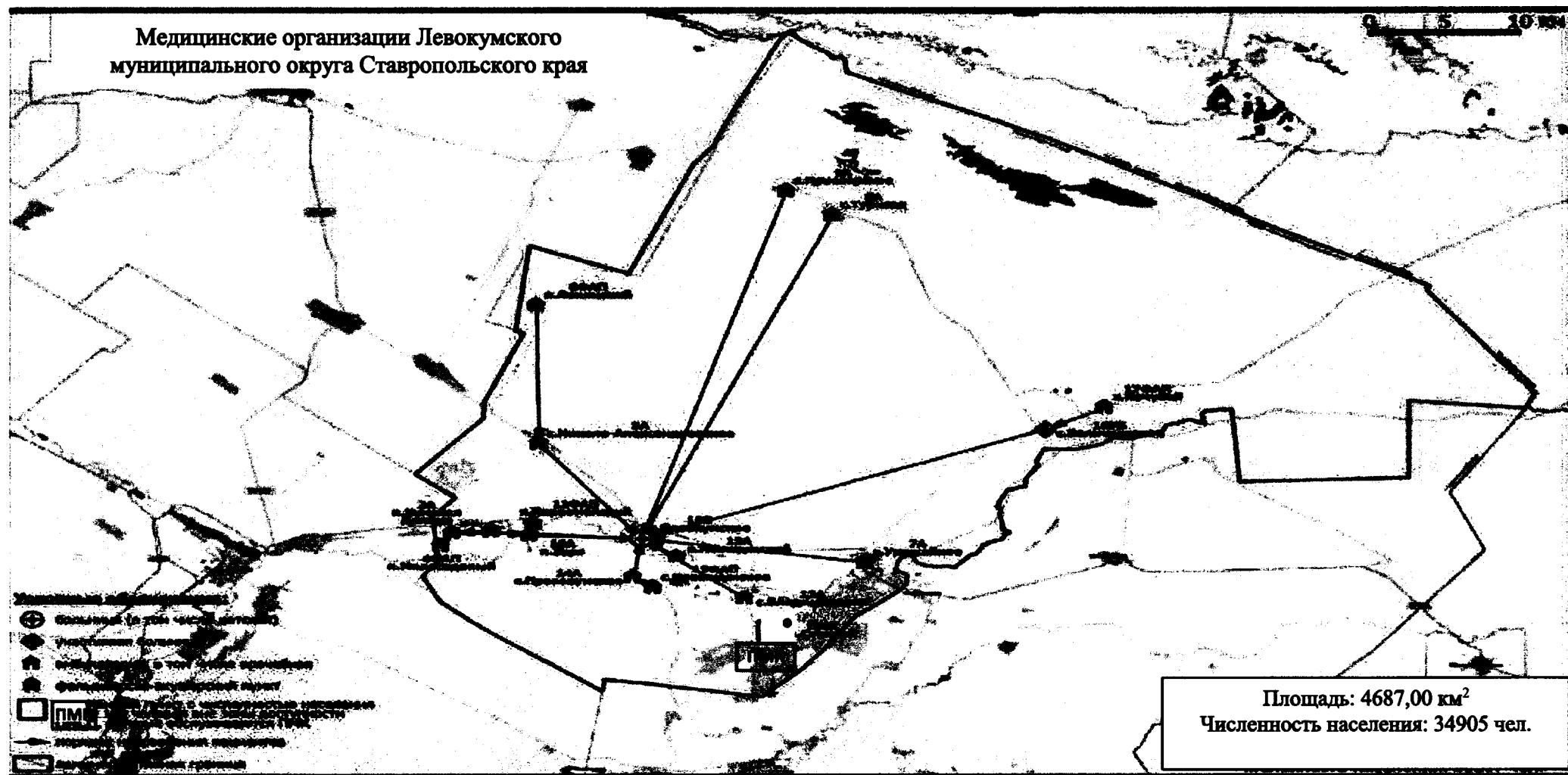
и их структурные подразделения, на базе которых оказывается первичная медико-санитарная помощь населению

| № на карте | Наименование медицинской организации | Тип медицинской организации | Непосредственно обслуживаемые населенные пункты, закрепленные по участковому принципу | Численность населения в обслуживаемых населенных пунктах, закрепленных по участковому принципу (человек) | Плановая (проектная) мощность (число посещений в смену) | Плановые объемы по ТПГТ (число посещений) | | Плановые объемы по ТПГТ, круглосуточный стационар (койко-дней) | | Профиль коек по ТПГТ (перечислить) | Находится в арендованном помещении | Здание требует сноса, реконструкции, капитального ремонта |
|------------|---------------------------------------------|-----------------------------|---------------------------------------------------------------------------------------------------------------------------------------------------------------------------------|----------------------------------------------------------------------------------------------------------|---------------------------------------------------------|-------------------------------------------|--------------------|----------------------------------------------------------------|--------------------|----------------------------------------------------------------------------------------------------------------------------------------|------------------------------------|-----------------------------------------------------------|
| | | | | | | всего | в том числе по ОМС | всего | в том числе по ОМС | | | |
| 1 | 2 | 3 | 4 | 5 | 6 | 7 | 8 | 9 | 10 | 11 | 12 | 13 |
| 1. | ГБУЗ СК «Минераловодская районная больница» | РБ | г. Минеральные Воды; пос. Анджиевский; хут.Апанасенко; хут.Безивановка; пос. Бородыновка; хут. Веселый; хут. Возрождение; с. Гражданское; с. Греческое; | 115178 | 2118 | 953016 | 867192 | 131826 | 118446 | круглосуточный стационар: терапевтический кардиологический, неврологический, инфекционный, педиатрический соматический, хирургический, | нет | — |

| 1 | 2 | 3 | 4 | 5 | 6 | 7 | 8 | 9 | 10 | 11 | 12 | 13 | |
|---|---|---|----------------------------------------------------------------------------------------------------------------------------------------------------------------------------------------------------------------------------------------------------------------------------------------------------------------------------------------------------------------------------------------------------------------------------------------------------------------------------------------------------------------------------------|---|---|---|---|---|----|------------------------------------------------------------------------------------------------------------------------------------------------------------------------------------------------------------------------------------------------------------------------------------------|----|----|--|
| | | | <p>с. Долина; с. Дунаевка; с. Еруслановка; пос. Загорский; хут. Западный Карамык; пос. Змейка; хут. им.Тельмана; с. Канглы; пос. Красное Поле; хут. Красный Пархарь; пос. Кумагорск; пос. Кумской; с. Левокумка; пос. Ленинский; хут. Лысогорский; хут. Любительский; с. Марьины Колодцы; пос. Мирный; с. Нагутское; пос. Нижнебалковский; с. Нижняя Александровка; хут. Николаевская Степь; хут. Новая Жизнь;</p> | | | | | | | <p>оториноларингологический, травматологический, гнойно-хирургический, челюстно-лицевой хирургии, паллиативный для взрослых, паллиативный для детей стационар дневного пребывания: терапевтический, кардиологический, невро-логический, педиатрический терапевтический хирургический</p> | | | |

| 1 | 2 | 3 | 4 | 5 | 6 | 7 | 8 | 9 | 10 | 11 | 12 | 13 |
|----|----------------------------------------------------------------------------------|----|----------------------------------------------------------------------------------------------------------|-------|-----|--------|--------|------|------|--------------------------------------------------------------------------------------------------------|-----|----------------------------|
| | | | хут. Новогодний, хут. Новомир- ский; пос. Новотерский; с. Орбельяновка; пос. Первомайский | | | | | | | | | |
| 2. | ГБУЗ СК «Ми- нераловодская районная боль- ница», поли- клиника | П | Минераловодский муниципальный округ | 75608 | 122 | 340829 | 271581 | – | – | стационар дневного пре- бывания: те- рапевтичес- кие 10 коек, хирургиче- ские 6 коек | нет | капита- льный ремонт |
| 3. | ГБУЗ СК «Ми- нераловодская районная боль- ница», поли- клиника | П | Минераловодский муниципальный округ | 48932 | 171 | 21791 | 21791 | – | – | – | нет | – |
| 4. | ГБУЗ СК «Ми- нераловодская районная боль- ница», детская поликлиника | П | г. Минеральные Воды | 13057 | 400 | 214607 | 198031 | – | – | стационар дневного пре- бывания: пе- диатрические 6 коек | нет | – |
| 5. | ГБУЗ СК «Ми- нераловодская районная боль- | УБ | с. Нагутское | 2499 | 42 | 19597 | 19597 | 5050 | 5050 | круглосуточ- ный стацио- нар: терапев- тические | нет | – |

| 1 | 2 | 3 | 4 | 5 | 6 | 7 | 8 | 9 | 10 | 11 | 12 | 13 |
|----|-------------------------------------------------------------------------------------|----|---------------------------------------------|------|----|-------|-------|------|------|----------------------------------------------------------------------------------------------------------|-----|---------------|
| | ница», участковая больница с. Нагутское | | | | | | | | | 20 коек, стационар дневного пребывания: терапевтические 5 коек | | |
| 6. | ГБУЗ СК «Минераловодская районная больница», участковая больница с. Гражданское | УБ | с. Гражданское | 2473 | 42 | 19597 | 19597 | 4948 | 4948 | круглосуточный стационар: терапевтические 20 коек, стационар дневного пребывания: терапевтические 5 коек | нет | — |
| 7. | ГБУЗ СК «Минераловодская районная больница», участковая больница с. Марьины Колодцы | УБ | с. Марьины Колодцы; хут. Утренняя Долина | 1995 | 36 | 15152 | 15152 | 6042 | 6042 | круглосуточный стационар: терапевтические 25 коек, стационар дневного пребывания: терапевтические 5 коек | нет | — |
| 8. | ГБУЗ СК «Минераловодская | УБ | с. Прикумское; с. Орбельяновка | 4983 | 64 | 15351 | 15351 | 3785 | 3785 | круглосуточный стационар | нет | строительство |

| 1 | 2 | 3 | 4 | 5 | 6 | 7 | 8 | 9 | 10 | 11 | 12 | 13 |
|-----|---------------------------------------------------------------------------------|----|--------------------------------------|------|----|-------|-------|------|------|-------------------------------------------------------------------------------------------------------------|-----|----|
| | районная больница», врачевная амбулатория с. Прикумское | | | | | | | | | нар: терапевтические 15 коек, стационар дневного пребывания: терапевтические 5 коек | | |
| 9. | ГБУЗ СК «Минераловодская районная больница», участковая больница с.Побегайловка | УБ | с. Побегайловка; хут. Новая Жизнь | 4492 | 88 | 20794 | 20794 | 6008 | 6008 | круглосуточный стационар: терапевтические 23 койки стационар дневного пребывания: терапевтические 5 коек | нет | — |
| 10. | ГБУЗ СК «Минераловодская районная больница», врачевная амбулатория с. Канглы | ВА | с. Канглы; пос. Кумагорск | 3840 | 34 | 17980 | 17980 | — | — | стационар дневного пребывания: терапевтические 3 койки | нет | — |
| 11. | ГБУЗ СК «Минераловодская районная больница», врачевная амбулатория с. Змейка | ВА | пос. Новотерский; пос. Змейка | 3563 | 24 | 21164 | 21164 | — | — | стационар дневного пребывания: терапевтические 3 койки | нет | — |

| 1 | 2 | 3 | 4 | 5 | 6 | 7 | 8 | 9 | 10 | 11 | 12 | 13 |
|-----|--------------------------------------------------------------------------------------|----|-----------------------------------------------------------|------|----|-------|-------|---|----|----|-----|----|
| | ная амбулатория пос. Новотерский | | | | | | | | | | | |
| 12. | ГБУЗ СК «Минераловодская районная больница», врачебная амбулатория пос. Первомайский | ВА | пос. Первомайский | 4158 | 19 | 25248 | 25248 | – | – | – | нет | – |
| 13. | ГБУЗ СК «Минераловодская районная больница», врачебная амбулатория с. Розовка | ВА | с. Розовка; хут. Апанасенко; хут. Свободный Труд | 1258 | 34 | 9105 | 9105 | – | – | – | нет | – |
| 14. | ГБУЗ СК «Минераловодская районная больница», врачебная амбулатория пос. Анджиевский | ВА | пос. Анджиевский | 6781 | 12 | 32389 | 32389 | – | – | – | нет | – |
| 15. | ГБУЗ СК «Минераловодская районная больница», врачеб- | ВА | с. Левокумка | 6486 | 19 | 30300 | 30300 | – | – | – | нет | – |

| 1 | 2 | 3 | 4 | 5 | 6 | 7 | 8 | 9 | 10 | 11 | 12 | 13 |
|-----|---------------------------------------------------------------------------------------------------|-----|------------------------------------------------------------------------|------|----|-------|-------|---|----|--------------------------------------------------------|-----|----|
| | ная амбулатория с. Левокумка | | | | | | | | | | | |
| 16. | ГБУЗ СК «Минераловодская районная больница», врачебная амбулатория хут. Красный Пахарь | ВА | хут. Красный Пахарь | 4684 | 15 | 15236 | 15236 | – | – | стационар дневного пребывания: терапевтические 3 койки | нет | – |
| 17. | ГБУЗ СК «Минераловодская районная больница», фельдшерско-акушерский пункт с. Нижняя Александровка | ФАП | с. Нижняя Александровка; хут. Западный Карамык; хут. Новомирский | 957 | 7 | 1846 | 1846 | – | – | – | нет | – |
| 18. | ГБУЗ СК «Минераловодская районная больница», фельдшерско-акушерский пункт хут. Перевальный | ФАП | хут. Перевальный | 920 | 18 | 2014 | 2014 | – | – | – | нет | – |
| 19. | ГБУЗ СК «Минераловодская | ФАП | хут. Лысогорский; | 536 | 5 | 795 | 795 | – | – | – | нет | – |

| 1 | 2 | 3 | 4 | 5 | 6 | 7 | 8 | 9 | 10 | 11 | 12 | 13 |
|-----|------------------------------------------------------------------------------------------|-----|--------------------------------|-----|----|------|------|---|----|----|-----|----|
| | районная больница», фельдшерско-акушерский пункт хут. Лысогорский | | хут. Любительский | | | | | | | | | |
| 20. | ГБУЗ СК «Минераловодская районная больница», фельдшерско-акушерский пункт с. Сунжа | ФАП | с. Сунжа; пос. Красное Поле | 925 | 5 | 1784 | 1784 | – | – | – | нет | – |
| 21. | ГБУЗ СК «Минераловодская районная больница», фельдшерско-акушерский пункт с. Гражданское | ФАП | с. Гражданское | 717 | 4 | 1383 | 1383 | – | – | – | нет | – |
| 22. | ГБУЗ СК «Минераловодская районная больница», фельдшерско-акушерский пункт пос. Фруктовый | ФАП | пос. Фруктовый | 146 | 12 | 282 | 282 | – | – | – | нет | – |

| 1 | 2 | 3 | 4 | 5 | 6 | 7 | 8 | 9 | 10 | 11 | 12 | 13 |
|-----|------------------------------------------------------------------------------------------------|-----|-------------------------------------------------------|-----|---|-----|-----|---|----|----|-----|----|
| 23. | ГБУЗ СК «Минераловодская районная больница», фельдшерско-акушерский пункт пос. Нижнебалковский | ФАП | пос. Нижнебалковский | 124 | 5 | 239 | 239 | – | – | – | нет | – |
| 24. | ГБУЗ СК «Минераловодская районная больница», фельдшерско-акушерский пункт хут. Сухая Падина | ФАП | хут.Сухая Падина | 341 | 4 | 658 | 658 | – | – | – | нет | – |
| 25. | ГБУЗ СК «Минераловодская районная больница», фельдшерско-акушерский пункт хут. Старотарский | ФАП | хут. Старотарский; хут.Безивановка; хут.Веселый | 483 | 9 | 932 | 932 | – | – | – | нет | – |
| 26. | ГБУЗ СК «Минераловодская районная больница», фельд- | ФАП | с. Успеновка | 264 | 6 | 509 | 509 | – | – | – | нет | – |

| 1 | 2 | 3 | 4 | 5 | 6 | 7 | 8 | 9 | 10 | 11 | 12 | 13 |
|-----|------------------------------------------------------------------------------------------------------------------|-----|-----------------------------------------------------------------|------|----|------|------|---|----|----|-----|----|
| | шерско-аку- шерский пункт с.Успеновка | | | | | | | | | | | |
| 27. | ГБУЗ СК «Ми- нераловодская районная боль- ница», фельд- шерско-аку- шерский пункт с. Долина | ФАП | с. Долина; с. Дунаевка; с. Еруслановка | 1512 | 18 | 2916 | 2916 | – | – | – | нет | – |
| 28. | ГБУЗ СК «Ми- нераловодская районная боль- ница», фельд- шерско-аку- шерский пункт пос.Мирный | ФАП | пос. Мирный | 166 | 4 | 378 | 378 | – | – | – | нет | – |
| 29. | ГБУЗ СК «Ми- нераловодская районная боль- ница», фельд- шерско-аку- шерский пункт с. Ульяновка | ФАП | с. Ульяновка; хут. Новогодний; хут. Николаевская Степь | 1978 | 29 | 3512 | 3512 | – | – | – | нет | – |
| 30. | ГБУЗ СК «Ми- нераловодская районная боль- | ФАП | хут. Садовый | 1415 | 10 | 2729 | 2729 | – | – | – | нет | – |

| 1 | 2 | 3 | 4 | 5 | 6 | 7 | 8 | 9 | 10 | 11 | 12 | 13 |
|-----|--------------------------------------------------------------------------------------------------------------------------|-----|------------------------------------|------|----|------|------|---|----|----|-----|----|
| | ница», фельд- шерско-аку- шерский пункт хут. Садовый | | | | | | | | | | | |
| 31. | ГБУЗ СК «Ми- нераловодская районная боль- ница», фельд- шерско-аку- шерский пункт хут Славянский | ФАП | хут. Славянский | 1022 | 8 | 1971 | 1971 | – | – | – | нет | – |
| 32. | ГБУЗ СК «Ми- нераловодская районная боль- ница», фельд- шерско-аку- шерский пункт пос. Загорский | ФАП | пос. Загорский | 1302 | 4 | 2512 | 2512 | – | – | – | нет | – |
| 33. | ГБУЗ СК «Ми- нераловодская районная боль- ница», фельд- шерско-аку- шерский пункт пос. Приволь- ный | ФАП | пос. Привольный | 134 | 5 | 259 | 259 | – | – | – | нет | – |
| 34. | ГБУЗ СК «Ми- нераловодская | ФАП | пос. Бородыновка; хут. Тельмана | 2601 | 15 | 5017 | 5017 | – | – | – | нет | – |

| 1 | 2 | 3 | 4 | 5 | 6 | 7 | 8 | 9 | 10 | 11 | 12 | 13 |
|-----|------------------------------------------------------------------------------------------|-----|-------------------------------------|------|----|------|------|---|----|----|-----|----|
| | районная больница», фельдшерско-акушерский пункт пос. Бородыновка | | | | | | | | | | | |
| 35. | ГБУЗ СК «Минераловодская районная больница», фельдшерско-акушерский пункт с. Греческое | ФАП | с. Греческое | 1226 | 5 | 2365 | 2365 | – | – | – | нет | – |
| 36. | ГБУЗ СК «Минераловодская районная больница», фельдшерско-акушерский пункт пос. Кумской | ФАП | пос. Кумской | 471 | 10 | 909 | 909 | – | – | – | нет | – |
| 37. | ГБУЗ СК «Минераловодская районная больница», фельдшерско-акушерский пункт пос. Ленинский | ФАП | пос. Ленинский; хут. Возрождение | 2188 | 11 | 4221 | 4221 | – | – | – | нет | – |

| 1 | 2 | 3 | 4 | 5 | 6 | 7 | 8 | 9 | 10 | 11 | 12 | 13 |
|-----|-------------------------------------------------------------------------------------------|-----|-----------------|------|----|-------|-------|------|------|----------------------------------------------------------------------------------------------------------|-----|----|
| 38. | ГБУЗ СК «Минераловодская районная больница», фельдшерско-акушерский пункт с. Орбельяновка | ФАП | с. Орбельяновка | 1481 | 10 | 989 | 989 | – | – | – | нет | – |
| 39. | ГБУЗ СК «Минераловодская районная больница», участковая больница с. Дунаевка | УБ | с. Дунаевка | 5585 | 87 | 19794 | 19794 | 5008 | 5008 | круглосуточный стационар: терапевтические 15 койки стационар дневного пребывания: терапевтические 5 коек | нет | – |

Таблица 2

НАСЕЛЕННЫЕ ПУНКТЫ

с численностью населения более 100 человек, расположенные вне зоны доступности медицинских организаций, оказывающих ПМСП

| № на карте | Наименование населенного пункта | Численность населения (человек) | Наименование ближайшей медицинской организации и структурного подразделения, оказывающих ПМСП | Расстояние до медицинской организации по дорогам общего пользования (км) | Тип объекта, планируемого к размещению | Год обеспечения объектом |
|--------------------------------------------------------------------------------------------------------------------------------------------------------------------------------------------------------------|---------------------------------|---------------------------------|-----------------------------------------------------------------------------------------------|--------------------------------------------------------------------------|----------------------------------------|--------------------------|
| В Минераловодском муниципальном округе Ставропольского края нет населенных пунктов с численностью населения более 100 человек, расположенных вне зоны доступности медицинских организаций, оказывающих ПМСП. | | | | | | |

В Минераловодском муниципальном округе Ставропольского края находится 53 населенных пункта (6 – с числом жителей от 1 до 100 человек, 6 – с числом жителей от 101 до 300 человек, 27 – с числом жителей от 301 до 2000 человек).

Карта-схема размещения действующей сети медицинской организации Минераловодского муниципального округа Ставропольского края представлена на рисунке 35.

Рисунок 35. Карта-схема размещения действующей сети медицинской организации Минераловодского муниципального округа Ставропольского края

Таблица 3

**Медицинские организации
и их структурные подразделения,
на базе которых оказывается первичная медико-санитарная помощь населению, по состоянию к 2030 году**

| № на карте | Наименование медицинской организации | Тип Медицинской организации | Обслуживаемые населенные пункты | Численность обслуживаемого населения (человек) | Мощность (посещений в смену) | Строительство нового объекта либо изменение типа медицинской организации |
|------------|---------------------------------------------|-----------------------------|------------------------------------------------------------------------------------------------------------------------------------------------------------------------------------------------------------------------------------------------------------------------------------------------------------------------------------|------------------------------------------------|------------------------------|--------------------------------------------------------------------------|
| 1 | 2 | 3 | 4 | 5 | 6 | 7 |
| 1. | ГБУЗ СК «Минераловодская районная больница» | районная больница | г. Минеральные Воды; пос. Анджиевский; хут. Апанасенко; хут. Безивановка; пос. Бородыновка; хут. Веселый; хут. Возрождение; с. Гражданское; с. Греческое; с. Долина; с. Дунаевка; с. Еруслановка; пос. Загорский; хут. Западный Карамык; пос. Змейка; хут. им.Тельмана; с. Канглы; | 116215 | 2118 | – |

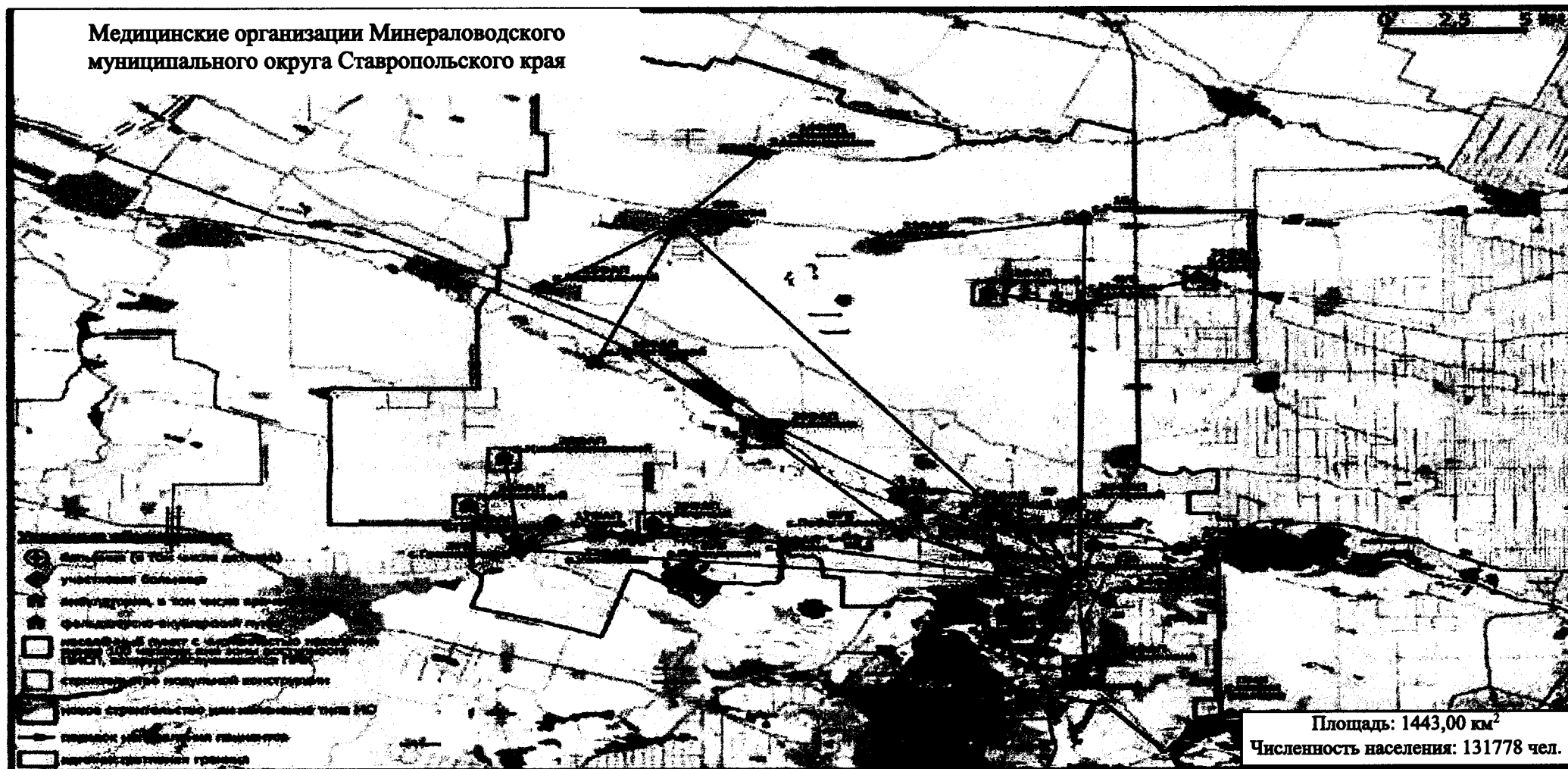
| 1 | 2 | 3 | 4 | 5 | 6 | 7 |
|----|------------------------------------------------------------------|-------------|------------------------------------------------------------------------------------------------------------------------------------------------------------------------------------------------------------------------------------------------------------------------------------------------------------------------------------------------------------------------------------------------------------------------------------|-------|-----|-----------------------|
| | | | пос. Красное Поле; хут. Красный Пахарь; пос. Кумагорск; пос. Кумской; с. Ливокумка; пос. Ленинский; хут. Лысогорский; хут. Любительский; с. Марьины Колодцы; пос. Мирный; с. Нагутское; пос. Нижнебалковский; с. Нижняя Александровка; хут. Николаевская Степь; хут. Новая Жизнь; хут. Новогодний; хут. Новомирский; пос. Новотерский; с. Орбельяновка; пос. Первомайский | | | |
| 2. | ГБУЗ СК «Минераловод- ская районная больница», поликлиника | поликлиника | Минераловодский муниципаль- ный округ | 76288 | 122 | капитальный ремонт |

| 1 | 2 | 3 | 4 | 5 | 6 | 7 |
|----|-------------------------------------------------------------------------------------------|--------------------------|---------------------------------------------|-------|-----|---------------|
| 3. | ГБУЗ СК «Минераловодская районная больница», поликлиника | поликлиника | Минераловодский муниципальный округ | 49372 | 171 | – |
| 4. | ГБУЗ СК «Минераловодская районная больница», детская поликлиника | поликлиника | г. Минеральные Воды | 13175 | 400 | – |
| 5. | ГБУЗ СК «Минераловодская районная больница», участковая больница с. Нагутское | участковая больница | с. Нагутское | 2521 | 42 | – |
| 6. | ГБУЗ СК «Минераловодская районная больница», участковая больница с. Гражданское | участковая больница | с. Гражданское | 2495 | 42 | – |
| 7. | ГБУЗ СК «Минераловодская районная больница», участковая больница с. Марьины Колодцы | участковая больница | с. Марьины Колодцы, хут. Утренняя Долина | 2013 | 36 | – |
| 8. | ГБУЗ СК «Минераловодская районная больница», врачебная амбулатория с. Прикумское | врачебная амбулатория | с. Прикумское, с. Орбельяновка | 5028 | 64 | строительство |

| 1 | 2 | 3 | 4 | 5 | 6 | 7 |
|-----|--------------------------------------------------------------------------------------|-----------------------|--------------------------------------------------------|------|----|---|
| 9. | ГБУЗ СК «Минераловодская районная больница», участковая больница с. Побегайловка | участковая больница | с. Побегайловка, хут. Новая Жизнь | 4532 | 88 | – |
| 10. | ГБУЗ СК «Минераловодская районная больница», врачебная амбулатория с. Канглы | врачебная амбулатория | с. Канглы, пос. Кумагорск | 3875 | 34 | – |
| 11. | ГБУЗ СК «Минераловодская районная больница», врачебная амбулатория пос. Новотерский | врачебная амбулатория | пос. Новотерский, пос. Змейка | 3595 | 24 | – |
| 12. | ГБУЗ СК «Минераловодская районная больница», врачебная амбулатория пос. Первомайский | врачебная амбулатория | пос. Первомайский | 4195 | 19 | – |
| 13. | ГБУЗ СК «Минераловодская районная больница», врачебная амбулатория с. Розовка | врачебная амбулатория | с. Розовка; хут. Апанасенко; хут. Свободный Труд | 1269 | 34 | – |
| 14. | ГБУЗ СК «Минераловодская районная больница», врачебная амбулатория пос. Анджиевский | врачебная амбулатория | пос. Анджиевский | 6842 | 12 | – |

| 1 | 2 | 3 | 4 | 5 | 6 | 7 |
|-----|---------------------------------------------------------------------------------------------------------|-------------------------------------|------------------------------------------------------------------------|------|----|---|
| 15. | ГБУЗ СК «Минераловодская районная больница», врачебная амбулатория с. Левокумка | врачебная амбулатория | с. Левокумка | 6544 | 19 | – |
| 16. | ГБУЗ СК «Минераловодская районная больница», врачебная амбулатория хут. Красный Пахарь | врачебная амбулатория | хут. Красный Пахарь | 4726 | 15 | – |
| 17. | ГБУЗ СК «Минераловодская районная больница», фельдшерско-акушерский пункт с. Нижняя Александровка | фельдшерско- акушерский пункт | с. Нижняя Александровка; хут. Западный Карамык; хут. Новомирский | 966 | 7 | – |
| 18. | ГБУЗ СК «Минераловодская районная больница», фельдшерско-акушерский пункт хут. Перевальный | фельдшерско- акушерский пункт | хут. Перевальный | 928 | 18 | – |
| 19. | ГБУЗ СК «Минераловодская районная больница», фельдшерско-акушерский пункт хут. Лысогорский | фельдшерско- акушерский пункт | хут. Лысогорский; хут. Любительский | 541 | 5 | – |

| 1 | 2 | 3 | 4 | 5 | 6 | 7 |
|-----|------------------------------------------------------------------------------------------------|------------------------------|---------------------------------------------------------|-----|----|---|
| 20. | ГБУЗ СК «Минераловодская районная больница», фельдшерско-акушерский пункт с. Сунжа | фельдшерско-акушерский пункт | с. Сунжа; пос. Красное Поле | 933 | 5 | – |
| 21. | ГБУЗ СК «Минераловодская районная больница», фельдшерско-акушерский пункт с. Гражданское | фельдшерско-акушерский пункт | с. Гражданское | 723 | 4 | – |
| 22. | ГБУЗ СК «Минераловодская районная больница», фельдшерско-акушерский пункт пос. Фруктовый | фельдшерско-акушерский пункт | пос. Фруктовый | 147 | 12 | – |
| 23. | ГБУЗ СК «Минераловодская районная больница», фельдшерско-акушерский пункт пос. Нижнебалковский | фельдшерско-акушерский пункт | пос. Нижнебалковский | 125 | 5 | – |
| 24. | ГБУЗ СК «Минераловодская районная больница», фельдшерско-акушерский пункт хут. Сухая Падина | фельдшерско-акушерский пункт | хут. Сухая Падина | 344 | 4 | – |
| 25. | ГБУЗ СК «Минераловодская районная больница», фельдшерско-акушерский пункт | фельдшерско-акушерский пункт | хут. Старотарский; хут. Безивановка; хут. Веселый | 487 | 9 | – |

| 1 | 2 | 3 | 4 | 5 | 6 | 7 |
|-----|----------------------------------------------------------------------------------------|------------------------------|--------------------------------------------------------------|------|----|---|
| | фельдшерско-акушерский пункт хут. Старотарский | | | | | |
| 26. | ГБУЗ СК «Минераловодская районная больница», фельдшерско-акушерский пункт с.Успеновка | фельдшерско-акушерский пункт | с. Успеновка | 266 | 6 | — |
| 27. | ГБУЗ СК «Минераловодская районная больница», фельдшерско-акушерский пункт с. Долина | фельдшерско-акушерский пункт | с. Долина; с. Дунаевка; с. Еруслановка | 1526 | 18 | — |
| 28. | ГБУЗ СК «Минераловодская районная больница», фельдшерско-акушерский пункт пос.Мирный | фельдшерско-акушерский пункт | пос. Мирный | 167 | 4 | — |
| 29. | ГБУЗ СК «Минераловодская районная больница», фельдшерско-акушерский пункт с. Ульяновка | фельдшерско-акушерский пункт | с. Ульяновка; хут. Новогодний; хут. Николаевская Степь | 1996 | 29 | — |
| 30. | ГБУЗ СК «Минераловодская районная больница», фельдшерско-акушерский пункт хут. Садовый | фельдшерско-акушерский пункт | хут. Садовый | 1428 | 10 | — |

| 1 | 2 | 3 | 4 | 5 | 6 | 7 |
|-----|--------------------------------------------------------------------------------------------|------------------------------|------------------------------------|------|----|---|
| 31. | ГБУЗ СК «Минераловодская районная больница», фельдшерско-акушерский пункт хут Славянский | фельдшерско-акушерский пункт | хут. Славянский | 1031 | 8 | – |
| 32. | ГБУЗ СК «Минераловодская районная больница», фельдшерско-акушерский пункт пос. Загорский | фельдшерско-акушерский пункт | пос. Загорский | 1314 | 4 | – |
| 33. | ГБУЗ СК «Минераловодская районная больница», фельдшерско-акушерский пункт пос. Привольный | фельдшерско-акушерский пункт | пос. Привольный | 135 | 5 | – |
| 34. | ГБУЗ СК «Минераловодская районная больница», фельдшерско-акушерский пункт пос. Бородыновка | фельдшерско-акушерский пункт | пос. Бородыновка; хут. Тельмана | 2624 | 15 | – |
| 35. | ГБУЗ СК «Минераловодская районная больница», фельдшерско-акушерский пункт с. Греческое | фельдшерско-акушерский пункт | с. Греческое | 1237 | 5 | – |

| 1 | 2 | 3 | 4 | 5 | 6 | 7 |
|-----|-------------------------------------------------------------------------------------------|------------------------------|-------------------------------------|------|----|---|
| 36. | ГБУЗ СК «Минераловодская районная больница», фельдшерско-акушерский пункт пос. Кумской | фельдшерско-акушерский пункт | пос. Кумской | 475 | 10 | – |
| 37. | ГБУЗ СК «Минераловодская районная больница», фельдшерско-акушерский пункт пос. Ленинский | фельдшерско-акушерский пункт | пос. Ленинский; хут. Возрождение | 2208 | 11 | – |
| 38. | ГБУЗ СК «Минераловодская районная больница», фельдшерско-акушерский пункт с. Орбельяновка | фельдшерско-акушерский пункт | с. Орбельяновка | 1494 | 10 | – |
| 39. | ГБУЗ СК «Минераловодская районная больница», участковая больница с. Дунаевка | участковая больница | с. Дунаевка | 5635 | 87 | – |

Таблица 4

НАСЕЛЕННЫЕ ПУНКТЫ

с численностью населения более 100 человек, расположенные вне зоны доступности медицинских организаций, оказывающих ПМСП, по состоянию к 2030 году

| № на карте | Наименование населенного пункта | Численность населения (человек) | Наименование ближайшей медицинской организации и структурного подразделения | Расстояние до медицинской организации по дорогам общего пользования (км) | Причина необеспечения доступности |
|-------------------------------------------------------------------------------------------------------------------------------------------------------------------------------------------------------------------------------|---------------------------------|---------------------------------|-----------------------------------------------------------------------------|--------------------------------------------------------------------------|-----------------------------------|
| К 2030 году в Минераловодском муниципальном округе Ставропольского края не будет населенных пунктов с численностью населения более 100 человек, расположенных вне зоны доступности медицинских организаций, оказывающих ПМСП. | | | | | |

Карта-схема оптимального размещения сети медицинской организации Минераловодского муниципального округа Ставропольского края представлена на рисунке 36.

НЕФТЕКУМСКИЙ МУНИЦИПАЛЬНЫЙ ОКРУГ СТАВРОПОЛЬСКОГО КРАЯ

Таблица 1

МЕДИЦИНСКИЕ ОРГАНИЗАЦИИ

и их структурные подразделения, на базе которых оказывается первичная медико-санитарная помощь населению

| № на карте | Наименование медицинской организации | Тип медицинской организации | Непосредственно обслуживаемые населенные пункты, закрепленные по участковому принципу | Численность населения в обслуживаемых населенных пунктах, закрепленных по участковому принципу (человек) | Плановая (проектная) мощность (число посещений в смену) | Плановые объемы по ТПГТ (число посещений) | | Плановые объемы по ТПГТ, круглосуточный стационар (койко-дней) | | Профиль коек по ТПГТ (перечислить) | Находится в арендованном помещении | Здание требует сноса, реконструкции, капитального ремонта |
|------------|-------------------------------------------------------|-----------------------------|-------------------------------------------------------------------------------------------------------------------------------------------------------------------------------------------------------|----------------------------------------------------------------------------------------------------------|---------------------------------------------------------|-------------------------------------------|--------------------|----------------------------------------------------------------|--------------------|--------------------------------------------------------------------------------------------------------|------------------------------------|-----------------------------------------------------------|
| | | | | | | всего | в том числе по ОМС | всего | в том числе по ОМС | | | |
| 1 | 2 | 3 | 4 | 5 | 6 | 7 | 8 | 9 | 10 | 11 | 12 | 13 |
| 1. | ГБУЗ СК «Нефтекумская районная больница», поликлиника | РБ | г. Нефтекумск; пос. Затеречный; аул Абдул-Газы; аул Озек-Суат4 пос. Зимняя Ставка; аул Бакрес; с. Ачикулак; хут. Андрей Курган; пос. Восточный; с. Каясула; аул Бейсей; | 54423 | 410 | 230725 | 25376 | – | – | дневной стационар на 35 коек терапевтические 20 коек, неврологические 10 коек, гинекологические 5 коек | нет | – |

| 1 | 2 | 3 | 4 | 5 | 6 | 7 | 8 | 9 | 10 | 11 | 12 | 13 |
|----|----------------------------------------------------------------------------------------|-----|-------------------------------------------------------------------------------------------------------------------------------------------------------------------------------------------------------------------------------------------------------------|------|----|-------|---|---|----|----------------------------------------------------------------------------------------------------|-----|----|
| | | | аул Махач-Аул; аул Уллуби-Юрт; аул Уч-Тюбе; аул Зункарь; аул Махмуд-Мектеб; аул Кунай; аул Тукуй-Мектеб; аул Абрам-Тюбе; аул Новкус-Артезиан; аул Ямангой; аул Артезиан-Мангит; аул Кок-Бас; аул Кара-Тюбе; аул Бияш | | | | | | | | | |
| 2. | ГБУЗ СК «Нефтекумская районная больница», участковая больница пос. Затеречного | УБ | пос. Затеречный; аул Абдул-Газы; аул Озек-Суат; пос. Зимняя Ставка; аул Бакрес | 7543 | 71 | 33373 | — | — | — | дневной стационар на 20 коек терапевтические 10 коекгинекологические 5 коек, педиатрические 5 коек | нет | — |
| 3. | ГБУЗ СК «Нефтекумская районная больница», фельдшерско-акушерский пункт аула Абдул-Газы | ФАП | аул Абдул-Газы | 401 | 19 | 3359 | — | — | — | — | нет | — |

| 1 | 2 | 3 | 4 | 5 | 6 | 7 | 8 | 9 | 10 | 11 | 12 | 13 |
|----|-------------------------------------------------------------------------------------------|-----|-------------------------------------------------------|------|----|-------|---|---|----|-------------------------------------------------------------------------------------------------------|-----|---------------|
| 4. | ГБУЗ СК «Нефтекумская районная больница», фельдшерско-акушерский пункт аула Озек-Суат | ФАП | аул Озек-Суат | 1676 | 57 | 8398 | – | – | – | – | нет | – |
| 5. | ГБУЗ СК «Нефтекумская районная больница», фельдшерско-акушерский пункт пос. Зимняя Ставка | ФАП | пос. Зимняя Ставка | 645 | 38 | 5038 | – | – | – | – | нет | – |
| 6. | ГБУЗ СК «Нефтекумская районная больница», фельдшерско-акушерский пункт аул. Бакрес | ФАП | аул Бакрес | 508 | 9 | 1684 | – | – | – | – | нет | – |
| 7. | ГБУЗ СК «Нефтекумская районная больница», участковая больница с. Ачикулак | УБ | с. Ачикулак; хут. Андрей-Курган; пос. Восточный | 744 | 12 | 35540 | – | – | – | дневной стационар на 12 коек терапевтические 2 койки, гинекологические 5 коек, неврологические 5 коек | нет | строительство |

| 1 | 2 | 3 | 4 | 5 | 6 | 7 | 8 | 9 | 10 | 11 | 12 | 13 |
|-----|------------------------------------------------------------------------------------------|-----|-----------------------------------------------------------------------------------------------|------|----|-------|---|---|----|------------------------------------------------------------------------------|-----|---------------|
| 8. | ГБУЗ СК «Нефтекумская районная больница» фельдшерско-акушерский пункт хут. Андрей-Курган | ФАП | хут. Андрей-Курган | 1396 | 19 | 6718 | – | – | – | – | нет | строительство |
| 9. | ГБУЗ СК «Нефтекумская районная больница», фельдшерско-акушерский пункт пос. Восточный | ФАП | пос. Восточный | 462 | 9 | 3359 | – | – | – | – | нет | – |
| 10. | ГБУЗ СК «Нефтекумская районная больница» участковая больница с. Каясула | УБ | с. Каясула; аул Бейсей; аул Махач-Аул; аул Улуби-Юрт; аул Уч-Тюбе; аул Зункарь | 7279 | 66 | 33051 | – | – | – | дневной стационар на 10 коек терапевтические 5 коек, гинекологические 5 коек | нет | – |
| 11. | ГБУЗ СК «Нефтекумская районная больница», фельдшерско-акушерский пункт аула Бейсей | ФАП | аул Бейсей | 338 | 9 | 2520 | – | – | – | – | нет | – |
| 12. | ГБУЗ СК «Нефтекумская районная | ФАП | аул Махач | 279 | 9 | 1680 | – | – | – | – | нет | – |

| 1 | 2 | 3 | 4 | 5 | 6 | 7 | 8 | 9 | 10 | 11 | 12 | 13 |
|-----|-----------------------------------------------------------------------------------------------------------------|-----|--------------------------------------|------|----|-------|---|---|----|----|-----|----|
| | больница», фель- дшерско-акушер- ский пункт аула Махач | | | | | | | | | | | |
| 13. | ГБУЗ СК «Нефте- кумская районная больница», фель- дшерско-акушер- ский пункт аула Уллуби-Юр т | ФАП | аул Уллуби-Юрт | 628 | 19 | 3359 | – | – | – | – | нет | – |
| 14. | ГБУЗ СК «Нефте- кумская районная больница», фель- дшерско-акушер- ский пункт аула Уч-Тюбе | ФАП | аул Уч-Тюбе | 441 | 23 | 3359 | – | – | – | – | нет | – |
| 15. | ГБУЗ СК «Нефте- кумская районная больница», фель- дшерско-акушер- ский пункт пос. Зункарь | ФАП | пос. Зункарь | 727 | 19 | 3359 | – | – | – | – | нет | – |
| 16. | ГБУЗ СК «Нефте- кумская районная больница», вра- чебная амбулато- рия аула Махмуд- Мектеб | ВА | аул Махмуд-Мек- теб; аул Кунай | 3377 | 79 | 14927 | – | – | – | – | нет | – |

| 1 | 2 | 3 | 4 | 5 | 6 | 7 | 8 | 9 | 10 | 11 | 12 | 13 |
|-----|--------------------------------------------------------------------------------------|-----|-----------------------------------------------------------------------------|------|----|-------|---|---|----|----|-----|---------------|
| 17. | ГБУЗ СК «Нефтекумская районная больница», фельдшерско-акушерский пункт аул Кунай | ФАП | аул Кунай | 231 | 9 | 3359 | – | – | – | – | нет | – |
| 18. | ГБУЗ СК «Нефтекумская районная больница», врачебная амбулатория аула Новкус-Артезиан | ВА | аул Новкус-Артезиан; аул Ямангой; аул Артезиан-Мангит; аул Кок-Бас | 2360 | 37 | 15916 | – | – | – | – | да | строительство |
| 19. | ГБУЗ СК «Нефтекумская районная больница», фельдшерско-акушерский пункт аула Ямангой | ФАП | аул Ямангой | 569 | 9 | 1680 | – | – | – | – | да | – |
| 20. | ГБУЗ СК «Нефтекумская районная больница», фельдшерско-акушерский пункт аула Кок-Бас | ФАП | аул. Кок-Бас | 391 | 10 | 1680 | – | – | – | – | да | – |
| 21. | ГБУЗ СК «Нефтекумская районная больница», фель- | ФАП | аул Артезиан- Мангит | 427 | 19 | 1680 | – | – | – | – | да | – |

| 1 | 2 | 3 | 4 | 5 | 6 | 7 | 8 | 9 | 10 | 11 | 12 | 13 |
|-----|----------------------------------------------------------------------------------------|-----|-------------------------------------|------|----|-------|---|---|----|-----------------------------------------------|-----|----|
| | дшерско-акушерский пункт аула Артезиан-Мангит | | | | | | | | | | | |
| 22. | ГБУЗ СК «Нефтекумская районная больница», врачебная амбулатория аула Тукуй-Мектеб | ВА | аул Тукуй-Мектеб; аул Абрам-Тюбе | 4440 | 29 | 13113 | – | – | – | дневной стационар на терапевтических 5 коек | нет | – |
| 23. | ГБУЗ СК «Нефтекумская районная больница», фельдшерско-акушерский пункт аула Абрам-Тюбе | ФАП | аул Абрам-Тюбе | 981 | 48 | 3360 | – | – | – | – | нет | – |
| 24. | ГБУЗ СК «Нефтекумская районная больница», врачебная амбулатория аула Кара-Тюбе | ВА | аул Кара-Тюбе; аул Бияш | 3259 | 38 | 15596 | – | – | – | дневной стационар на 5 коек (терапевтические) | нет | – |
| 25. | ГБУЗ СК «Нефтекумская районная больница», фельдшерско-акушерский пункт аула Бияш | ФАП | аул Бияш | 277 | 9 | 1680 | – | – | – | – | нет | – |

Таблица 2

НАСЕЛЕННЫЕ ПУНКТЫ

с численностью населения более 100 человек, расположенные вне зоны доступности медицинских организаций, оказывающих ПМСП

| № на карте | Наименование населенного пункта | Численность населения (человек) | Наименование ближайшей медицинской организации и структурного подразделения, оказывающих ПМСП | Расстояние до медицинской организации по дорогам общего пользования (км) | Тип объекта, планируемого к размещению | Год обеспечения объектом |
|------------|---------------------------------|---------------------------------|-----------------------------------------------------------------------------------------------|--------------------------------------------------------------------------|----------------------------------------|--------------------------|
|------------|---------------------------------|---------------------------------|-----------------------------------------------------------------------------------------------|--------------------------------------------------------------------------|----------------------------------------|--------------------------|

В Нефтекумском муниципальном округе Ставропольского края нет населенных пунктов с численностью населения более 100 человек, расположенных вне зоны доступности медицинских организаций, оказывающих ПМСП.

В Нефтекумском муниципальном округе Ставропольского края находится 24 населенных пункта (3 – с числом жителей от 1 до 100 человек, 9 – с числом жителей от 101 до 300 человек, 12 – с числом жителей от 301 до 2000 человек).

Карта-схема размещения действующей сети медицинской организации Нефтекумского муниципального округа Ставропольского края представлена на рисунке 37.

Рисунок 37. Карта-схема размещения действующей сети медицинской организации Нефтекумского муниципального округа Ставропольского края

Таблица 3

МЕДИЦИНСКИЕ ОРГАНИЗАЦИИ

и их структурные подразделения, на базе которых оказывается первичная медико-санитарная помощь населению, по состоянию к 2030 году

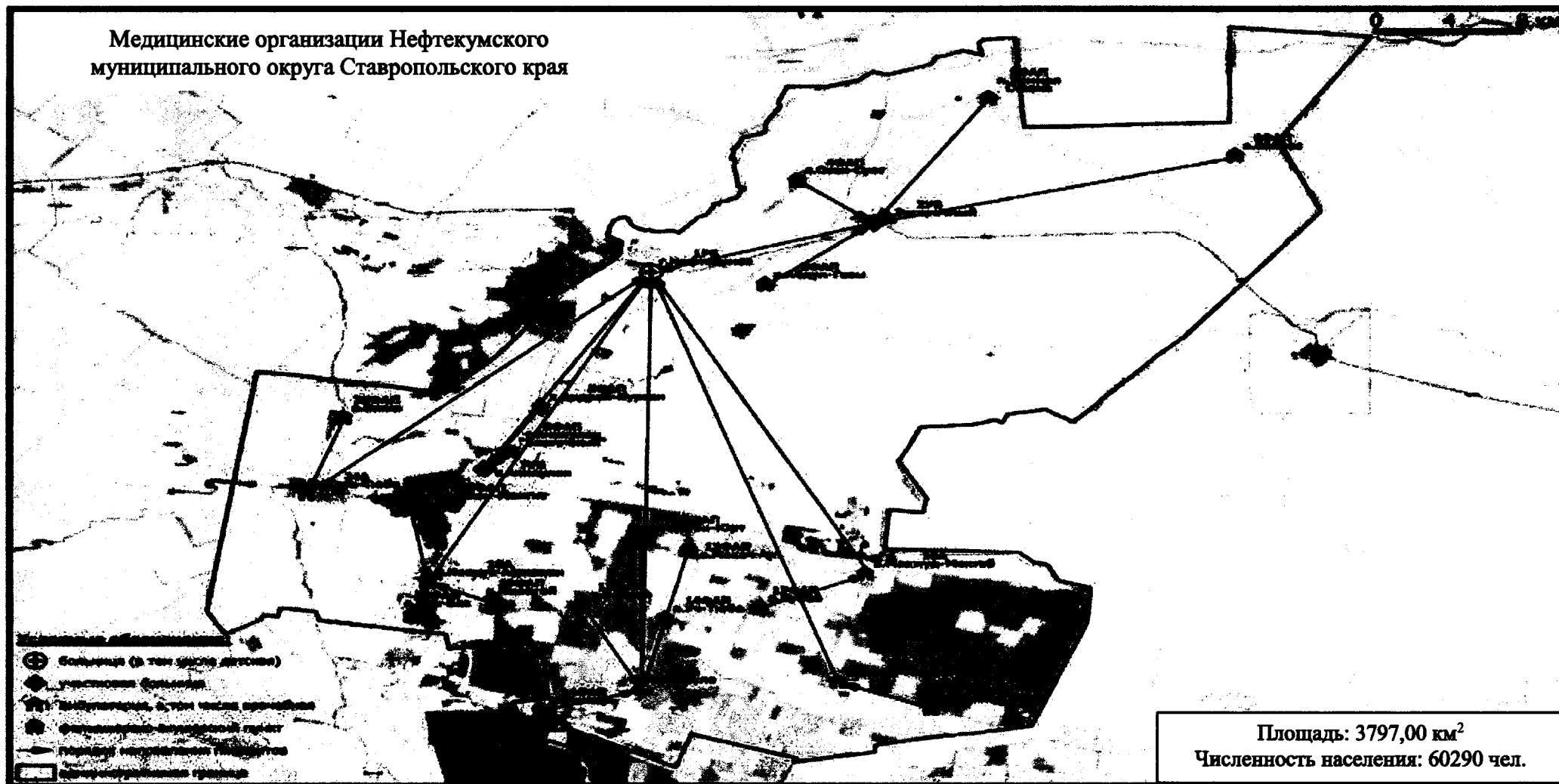
| № на карте | Наименование медицинской организации | Тип медицинской организации | Обслуживаемые населенные пункты | Численность обслуживаемого населения (человек) | Мощность (посещений в смену) | Строительство нового объекта либо изменение типа медицинской организации |
|------------|-------------------------------------------------------|-----------------------------|----------------------------------------------------------------------------------------------------------------------------------------------------------------------------------------------------------------------------------------------------------------------------|------------------------------------------------|------------------------------|--------------------------------------------------------------------------|
| 1 | 2 | 3 | 4 | 5 | 6 | 7 |
| 1. | ГБУЗ СК «Нефтекумская районная больница», поликлиника | районная больница | г. Нефтекумск; пос. Затеречный; аул Абдул-Газы; аул Озек-Суат; пос. Зимняя Ставка; аул Бакрес; с. Ачикулак; хут. Андрей Курган; пос. Восточный; с. Каясула; аул Бейсей; аул Махач-Аул; аул Уллуби-Юрт; аул Уч-Тюбе; аул Зункарь; | 54913 | 410 | – |

| 1 | 2 | 3 | 4 | 5 | 6 | 7 |
|----|---------------------------------------------------------------------------------------------------|-------------------------------------|----------------------------------------------------------------------------------------------------------------------------------------------------------------------------------------|------|----|---|
| | | | аул Махмуд-Мектеб; аул Кунай; аул Тукуй-Мектеб; аул Абрам-Тюбе; аул Новкус-Артезиан; аул Ямангой; аул Артезиан-Мангит; аул Кок-Бас; аул Кара-Тюбе; аул Бияш | | | |
| 2. | ГБУЗ СК «Нефтекумская районная больница», участковая больница пос. Затеречного | участковая больница | пос.Затеречный; аул Абдул-Газы; аул Озек-Суат; пос. Зимняя Ставка; аул Бакрес | 7611 | 71 | – |
| 3. | ГБУЗ СК «Нефтекумская районная больница», фель- дшерско-акушерский пункт аула Абдул-Газы | фельдшерско- акушерский пункт | аул Абдул-Газы | 405 | 19 | – |
| 4. | ГБУЗ СК «Нефтекумская районная больница», фель- дшерско-акушерский пункт аула Озек-Суат | фельдшерско- акушерский пункт | аул Озек-Суат | 1691 | 57 | – |

| 1 | 2 | 3 | 4 | 5 | 6 | 7 |
|-----|-------------------------------------------------------------------------------------------|------------------------------|-------------------------------------------------------|------|----|---------------|
| 5. | ГБУЗ СК «Нефтекумская районная больница», фельдшерско-акушерский пункт пос. Зимняя Ставка | фельдшерско-акушерский пункт | пос. Зимняя Ставка | 651 | 38 | – |
| 6. | ГБУЗ СК «Нефтекумская районная больница», фельдшерско-акушерский пункт аул. Бакрес | фельдшерско-акушерский пункт | аул Бакрес | 513 | 9 | – |
| 7. | ГБУЗ СК «Нефтекумская районная больница», фельдшерско-акушерский пункт с. Ачикулак | фельдшерско-акушерский пункт | с. Ачикулак; хут. Андрей-Курган; пос. Восточный | 751 | 12 | строительство |
| 8. | ГБУЗ СК «Нефтекумская районная больница» фельдшерско-акушерский пункт хут. Андрей-Курган | фельдшерско-акушерский пункт | хут. Андрей-Курган | 1409 | 19 | строительство |
| 9. | ГБУЗ СК «Нефтекумская районная больница», фельдшерско-акушерский пункт пос. Восточный | фельдшерско-акушерский пункт | пос. Восточный | 466 | 9 | – |
| 10. | ГБУЗ СК «Нефтекумская районная больница» участковая больница с. Каясула | участковая больница | с. Каясула; аул Бейсей; аул Махач-Аул; | 7345 | 66 | – |

| 1 | 2 | 3 | 4 | 5 | 6 | 7 |
|-----|----------------------------------------------------------------------------------------|------------------------------|-----------------------------------------------|-----|----|---|
| | | | аул Улуби-Юрт; аул Уч-Тюбе; аул Зункарь | | | |
| 11. | ГБУЗ СК «Нефтекумская районная больница», фельдшерско-акушерский пункт аула Бейсей | фельдшерско-акушерский пункт | аул Бейсей | 341 | 9 | – |
| 12. | ГБУЗ СК «Нефтекумская районная больница», фельдшерско-акушерский пункт аула Махач | фельдшерско-акушерский пункт | аул Махач | 282 | 9 | – |
| 13. | ГБУЗ СК «Нефтекумская районная больница», фельдшерско-акушерский пункт аула Уллуби-Юрт | фельдшерско-акушерский пункт | аул Уллуби-Юрт | 634 | 19 | – |
| 14. | ГБУЗ СК «Нефтекумская районная больница», фельдшерско-акушерский пункт аула Уч-Тюбе | фельдшерско-акушерский пункт | аул Уч-Тюбе | 445 | 23 | – |
| 15. | ГБУЗ СК «Нефтекумская районная больница», фельдшерско-акушерский пункт пос. Зункарь | фельдшерско-акушерский пункт | пос. Зункарь | 734 | 19 | – |

| 1 | 2 | 3 | 4 | 5 | 6 | 7 |
|-----|--------------------------------------------------------------------------------------|------------------------------|-----------------------------------------------------------------------------|------|----|---------------|
| 16. | ГБУЗ СК «Нефтекумская районная больница», врачебная амбулатория аула Махмуд Мектеб | ВА | аул Махмуд-Мектеб; аул Кунай | 3407 | 79 | – |
| 17. | ГБУЗ СК «Нефтекумская районная больница», фельдшерско-акушерский пункт аул Кунай | фельдшерско-акушерский пункт | аул Кунай | 233 | 9 | – |
| 18. | ГБУЗ СК «Нефтекумская районная больница», врачебная амбулатория аула Новкус-Артезиан | ВА | аул Новкус-Артезиан; аул Ямангой; аул Артезиан-Мангит; аул Кок-Бас | 2381 | 37 | строительство |
| 19. | ГБУЗ СК «Нефтекумская районная больница», фельдшерско-акушерский пункт аула Ямангой | фельдшерско-акушерский пункт | аул Ямангой | 574 | 9 | – |
| 20. | ГБУЗ СК «Нефтекумская районная больница», фельдшерско-акушерский пункт аула Кок-Бас | фельдшерско-акушерский пункт | аул. Кок-Бас | 395 | 10 | – |
| 21. | ГБУЗ СК «Нефтекумская районная больница», фельдшерско-акушерский пункт | фельдшерско-акушерский пункт | аул Артезиан- Мангит | 431 | 19 | – |

| 1 | 2 | 3 | 4 | 5 | 6 | 7 |
|-----|----------------------------------------------------------------------------------------|------------------------------|-------------------------------------|------|----|---|
| | пункт аула Артезиан-Мангит | | | | | |
| 22. | ГБУЗ СК «Нефтекумская районная больница», врачебная амбулатория аула Тукуй-Мектеб | врачебная амбулатория | аул Тукуй-Мектеб; аул Абрам-Тюбе | 4480 | 29 | – |
| 23. | ГБУЗ СК «Нефтекумская районная больница», фельдшерско-акушерский пункт аула Абрам-Тюбе | фельдшерско-акушерский пункт | аул Абрам-Тюбе | 990 | 48 | – |
| 24. | ГБУЗ СК «Нефтекумская районная больница», врачебная амбулатория аула Кара-Тюбе | врачебная амбулатория | аул Кара-Тюбе; аул Бияш | 3288 | 38 | – |
| 25. | ГБУЗ СК «Нефтекумская районная больница», фельдшерско-акушерский пункт аула Бияш | фельдшерско-акушерский пункт | аул Бияш | 279 | 9 | – |

Таблица 4

НАСЕЛЕННЫЕ ПУНКТЫ

с численностью населения более 100 человек, расположенные вне зоны доступности медицинских организаций, оказывающих ПМСП, по состоянию к 2030 году

| № на карте | Наименование населенного пункта | Численность населения (человек) | Наименование ближайшей медицинской организации и структурного подразделения | Расстояние до медицинской организации по дорогам общего пользования (км) | Причина необеспечения доступности |
|----------------------------------------------------------------------------------------------------------------------------------------------------------------------------------------------------------------------------|---------------------------------|---------------------------------|-----------------------------------------------------------------------------|--------------------------------------------------------------------------|-----------------------------------|
| К 2030 году в Нефтекумском муниципальном округе Ставропольского края не будет населенных пунктов с численностью населения более 100 человек, расположенных вне зоны доступности медицинских организаций, оказывающих ПМСП. | | | | | |

Карта-схема оптимального размещения сети медицинской организации Нефтекумского муниципального округа Ставропольского края представлена на рисунке 38.

Рисунок 38. Карта-схема оптимального размещения сети медицинской организации Нефтекумского муниципального округа Ставропольского края

НОВОАЛЕКСАНДРОВСКИЙ МУНИЦИПАЛЬНЫЙ ОКРУТ СТАВРОПОЛЬСКОГО КРАЯ

Таблица 1

Медицинские организации и их структурные подразделения,
на базе которых оказывается первичная медико-санитарная помощь населению

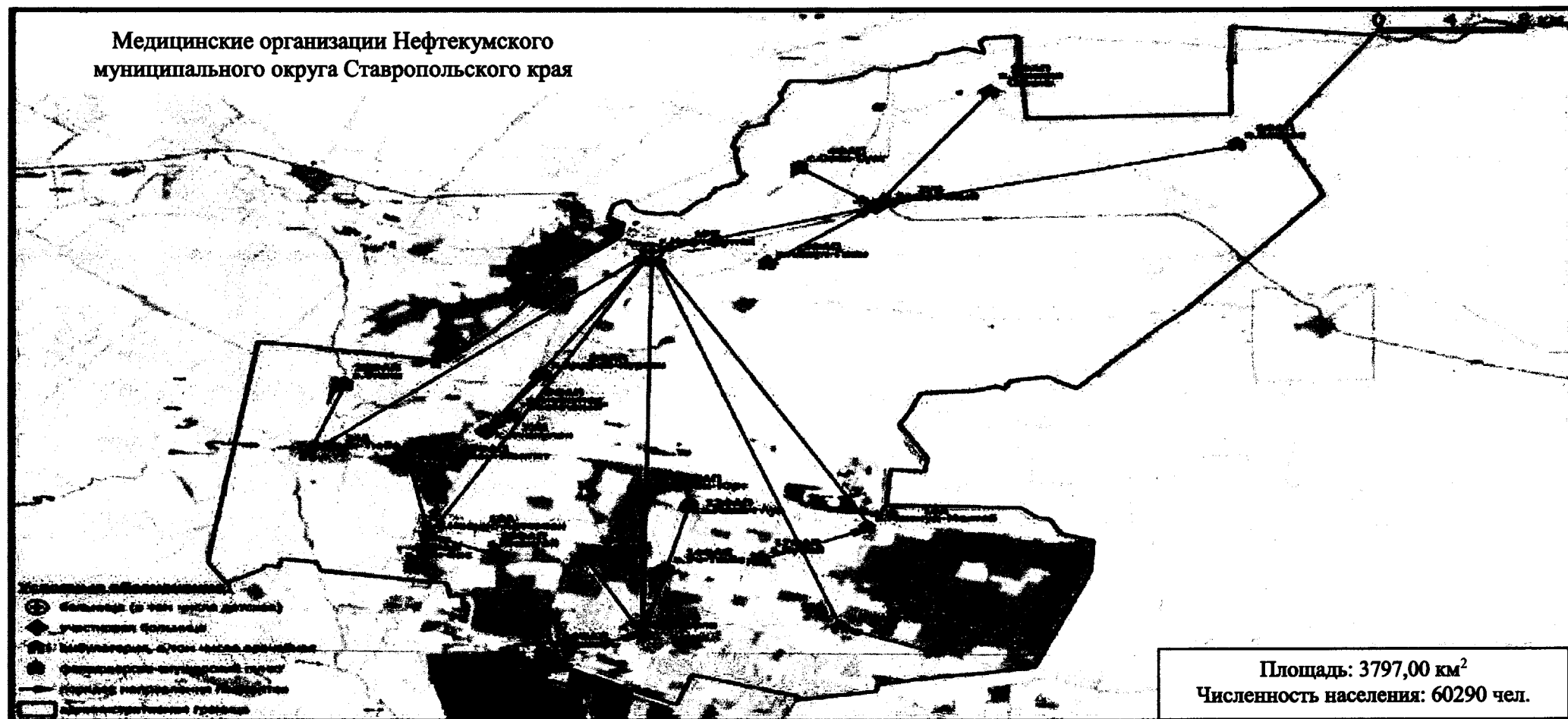
| № на карте | Наименование медицинской организации | Тип медицинской организации | Непосредственно обслуживаемые населенные пункты, закрепленные по участковому принципу | Численность населения в обслуживаемых населенных пунктах, закрепленных по участковому принципу (человек) | Плановая (проектная) мощность (число посещений в смену) | Плановые объемы по ТПГТ (число посещений) | | Плановые объемы по ТПГТ, круглосуточный стационар (койко-дней) | | Профиль коек по ТПГТ (перечислить) | Находится в арендованном помещении | Здание требует сноса, реконструкции, капитального ремонта |
|------------|--------------------------------------------------------------------|-----------------------------|--------------------------------------------------------------------------------------------------------------------------------------------------------------------------------------------------------|----------------------------------------------------------------------------------------------------------|---------------------------------------------------------|-------------------------------------------|--------------------|----------------------------------------------------------------|--------------------|----------------------------------------------------------------------------------------------------------------------------------------------------------------------------------|------------------------------------|-----------------------------------------------------------|
| | | | | | | всего | в том числе по ОМС | всего | в том числе по ОМС | | | |
| 1 | 2 | 3 | 4 | 5 | 6 | 7 | 8 | 9 | 10 | 11 | 12 | 13 |
| 1. | ГБУЗ СК «Новоалександровская районная больница», районная больница | РБ | г. Новоалександровск; хут. Красночервонный; пос. Ударный; хут. Мокрая Балка; хут. Чапцев; пос. Светлый; пос. Встречный; пос. Крутобалковский; пос. Виноградный; хут. Верный | 54856 | 619 | 139230 | 92516 | 69633 | 69387 | терапевтические 20 коек, геронтологические 10 коек, эндокринологические 10 коек, кардиологические 24 койки, кардиологические интенсивной терапии 6 коек, неврологические 30 коек | нет | капитальный ремонт |

| 1 | 2 | 3 | 4 | 5 | 6 | 7 | 8 | 9 | 10 | 11 | 12 | 13 |
|----|---------------------------------------|---|---------------------------------------------|-------|----|--------|-------|-------|-------|---------------------------------------------------------------------------------------------------------------------------------------------------------------------------------------------------------------------------------------------------------------------------------------------------------------------------------------------------------------------------------------------------------------------------------|-----|--------------------|
| | | | | | | | | | | (дневной стационар 4), хирургические гнойные 13 коек, хирургические 24 койки (дневной стационар 5), урологические 10 коек, травматологические 20 коек (дневной стационар 6), педиатрические соматические 20 коек, инфекционные для взрослых 10 коек, инфекционные для детей 15 коек, гинекологические 20 коек (дневной стационар 5), койки для беременных и рожениц 10, койки патологии беременности 15, реанимационные 3 койки | | |
| 2. | ГБУЗ СК «Новоалександровская районная | П | г. Новоалександровск; хут. Мокрая Балка; | 54856 | 39 | 139230 | 92516 | 69633 | 69387 | – | нет | капитальный ремонт |

| 1 | 2 | 3 | 4 | 5 | 6 | 7 | 8 | 9 | 10 | 11 | 12 | 13 |
|----|---------------------------------------------------------------------------------------------|----|----------------------------------------------------------------------------------------------|------|----|-------|-------|------|------|----------------------------------------------------|-----|----|
| | больница», поликлиника | | хут. Чапцев; пос. Встречный; пос. Крутобалковский; пос. Виноградный; хут. Верный | | | | | | | | | |
| 3. | ГБУЗ СК «Новоалександровская районная больница», участковая больница ст-цы Григорополисской | УБ | ст-ца Григорополисская | 8773 | 92 | 27241 | 27241 | 2750 | 2750 | терапевтические 12 коек, дневной стационар 20 коек | нет | — |
| 4. | ГБУЗ СК «Новоалександровская районная больница», участковая больница ст-цы Расшеватской | УБ | ст-ца Расшеватская | 5822 | 67 | 18088 | 18088 | 2348 | 2348 | терапевтические 8 коек, дневной стационар 10 коек | нет | — |
| 5. | ГБУЗ СК «Новоалександровская районная больница», участковая больница с. Раздольного | УБ | с. Раздольное | 2394 | 58 | 13737 | 13737 | 2575 | 2575 | терапевтические 12 коек дневной стационар 10 коек | нет | — |

| 1 | 2 | 3 | 4 | 5 | 6 | 7 | 8 | 9 | 10 | 11 | 12 | 13 |
|----|---------------------------------------------------------------------------------------------|----|----------------------|------|----|-------|-------|------|------|--------------------------------------------------|-----|---------------|
| 6. | ГБУЗ СК «Новоалександровская районная больница», участковая больница пос. Темижбекский | УБ | пос. Темижбекский | 4160 | 54 | 12336 | 12336 | 2122 | 2122 | терапевтические 8 коек дневной стационар 10 коек | нет | – |
| 7. | ГБУЗ СК «Новоалександровская районная больница», врачебная амбулатория пос. Краснозоринский | ВА | пос. Краснозоринский | 1390 | 31 | 8394 | 8394 | – | – | – | нет | – |
| 8. | ГБУЗ СК «Новоалександровская районная больница», врачебная амбулатория ст-цы Кармалиновской | ВА | ст-ца Кармалиновская | 2370 | 39 | 10167 | 10167 | – | – | – | да | строительство |
| 9. | ГБУЗ СК «Новоалександровская районная больница», врачебная амбулатория пос. Горьковский | ВА | пос. Горьковский | 1035 | 35 | 8547 | 8547 | – | – | – | нет | – |

| 1 | 2 | 3 | 4 | 5 | 6 | 7 | 8 | 9 | 10 | 11 | 12 | 13 |
|-----|-----------------------------------------------------------------------------------------------------|-----|----------------------|------|----|-------|-------|---|----|----|-----|----|
| 10. | ГБУЗ СК «Новоалександровская районная больница», врачебная амбулатория пос. Радуга | ВА | пос. Радуга | 1486 | 48 | 12634 | 12634 | – | – | – | да | – |
| 11. | ГБУЗ СК «Новоалександровская районная больница», фельдшерско-акушерский пункт хут. Красночервонного | ФАП | хут. Красночервонный | 1132 | 8 | 2514 | 2514 | – | – | – | нет | – |
| 12. | ГБУЗ СК «Новоалександровская районная больница», фельдшерско-акушерский пункт хут. Чапцева | ФАП | хут. Чапцев | 208 | 4 | 1381 | 1381 | – | – | – | нет | – |
| 13. | ГБУЗ СК «Новоалександровская районная больница», фельдшерский пункт хут. Красночервонного | ФП | хут. Красночервонный | 376 | 4 | 1441 | 1441 | – | – | – | нет | – |

| 1 | 2 | 3 | 4 | 5 | 6 | 7 | 8 | 9 | 10 | 11 | 12 | 13 |
|-----|--------------------------------------------------------------------------------------------|-----|-------------------|------|---|------|------|---|----|----|-----|----|
| 14. | ГБУЗ СК «Новоалександровская районная больница», фельдшерский пункт хут. Воровского | ФП | хут. Воровский | 408 | 4 | 1381 | 1381 | – | – | – | да | – |
| 15. | ГБУЗ СК «Новоалександровская районная больница», фельдшерско-акушерский пункт пос. Светлый | ФАП | пос. Светлый | 1165 | 5 | 1672 | 1672 | – | – | – | да | – |
| 16. | ГБУЗ СК «Новоалександровская районная больница», фельдшерский пункт пос. Встречный | ФП | пос. Встречный | 171 | 1 | 1381 | 1381 | – | – | – | да | – |
| 17. | ГБУЗ СК «Новоалександровская районная больница», фельдшерский пункт хут. Мокрая Балка | ФП | хут. Мокрая Балка | 242 | 1 | 1381 | 1381 | – | – | – | нет | – |

| 1 | 2 | 3 | 4 | 5 | 6 | 7 | 8 | 9 | 10 | 11 | 12 | 13 |
|-----|------------------------------------------------------------------------------------------|----|----------------------|------|---|------|------|---|----|----|----|----|
| 18. | ГБУЗ СК «Новоалександровская районная больница», фельдшерский пункт пос. Крутобалковский | ФП | пос. Крутобалковский | 268 | 4 | 1381 | 1381 | – | – | – | да | – |
| 19. | ГБУЗ СК «Новоалександровская районная больница», фельдшерский пункт пос. Ударный | ФП | пос. Ударный | 166 | 1 | 1441 | 1441 | – | – | – | да | – |
| 20. | ГБУЗ СК «Новоалександровская районная больница», фельдшерский пункт хут. Румяная Балка | ФП | хут. Румяная Балка | 1180 | 1 | 1381 | 1381 | – | – | – | да | – |
| 21. | ГБУЗ СК «Новоалександровская районная больница», фельдшерский пункт ст-цы Воскресенской | ФП | ст-ца Воскресенская | 420 | 4 | 1320 | 1320 | – | – | – | да | – |

| 1 | 2 | 3 | 4 | 5 | 6 | 7 | 8 | 9 | 10 | 11 | 12 | 13 |
|-----|-------------------------------------------------------------------------------------------|----|----------------------|------|----|------|------|---|----|----|-----|---------------|
| 22. | ГБУЗ СК «Новоалександровская районная больница», фельдшерский пункт пос. Курганный | ФП | пос. Курганный | 161 | 4 | 1360 | 1360 | – | – | – | нет | – |
| 23. | ГБУЗ СК «Новоалександровская районная больница», фельдшерский пункт хут. Фельдмаршальский | ФП | хут.Фельдмаршальский | 1007 | 16 | 1788 | 1788 | – | – | – | да | строительство |
| 24. | ГБУЗ СК «Новоалександровская районная больница», фельдшерский пункт пос. Славенский | ФП | пос. Славенский | 149 | 4 | 1381 | 1381 | – | – | – | да | – |
| 25. | ГБУЗ СК «Новоалександровская районная больница», фельдшерский пункт пос. Южный | ФП | пос. Южный | 324 | 3 | 1980 | 1980 | – | – | – | нет | – |
| 26. | ГБУЗ СК «Новоалександровская районная | ФП | пос. Краснокубанский | 191 | 1 | 1380 | 1380 | – | – | – | нет | – |

| 1 | 2 | 3 | 4 | 5 | 6 | 7 | 8 | 9 | 10 | 11 | 12 | 13 |
|-----|------------------------------------------------------------------------------------|----|----------------|-----|---|------|------|---|----|----|-----|----|
| | больница», фельдшерский пункт пос. Краснокубанский | | | | | | | | | | | |
| 27. | ГБУЗ СК «Новоалександровская районная больница», фельдшерский пункт пос. Восточный | ФП | пос. Восточный | 221 | 2 | 1380 | 1380 | – | – | – | нет | – |
| 28. | ГБУЗ СК «Новоалександровская районная больница», фельдшерский пункт пос. Озерный | ФП | пос. Озерный | 205 | 4 | 1441 | 1441 | – | – | – | нет | – |
| 29. | ГБУЗ СК «Новоалександровская районная больница», фельдшерский пункт пос. Равнинный | ФП | пос. Равнинный | 884 | 5 | 1297 | 1297 | – | – | – | нет | – |
| 30. | ГБУЗ СК «Новоалександровская районная больница», фельдшерский пункт пос. Заречный | ФП | пос. Заречный | 330 | 2 | 1460 | 1460 | – | – | – | да | – |

| 1 | 2 | 3 | 4 | 5 | 6 | 7 | 8 | 9 | 10 | 11 | 12 | 13 |
|-----|---------------------------------------------------------------------------------------|----|-------------------|-----|---|------|------|---|----|----|-----|----|
| 31. | ГБУЗ СК «Новоалександровская районная больница», фельдшерский пункт хут. Родионов | ФП | хут. Родионов | 167 | 1 | 1381 | 1381 | – | – | – | нет | – |
| 32. | ГБУЗ СК «Новоалександровская районная больница», фельдшерский пункт пос. Дружба | ФП | пос. Дружба | 124 | 4 | 1381 | 1381 | – | – | – | да | – |
| 33. | ГБУЗ СК «Новоалександровская районная больница», фельдшерский пункт пос. Рассвет | ФП | пос. Рассвет | 564 | 4 | 1460 | 1460 | – | – | – | да | – |
| 34. | ГБУЗ СК «Новоалександровская районная больница», фельдшерский пункт хут. Первомайский | ФП | хут. Первомайский | 217 | 1 | 1441 | 1441 | – | – | – | да | – |
| 35. | ГБУЗ СК «Новоалександровская районная | ФП | хут. Керамик | 202 | 1 | 1381 | 1381 | – | – | – | нет | – |

| 1 | 2 | 3 | 4 | 5 | 6 | 7 | 8 | 9 | 10 | 11 | 12 | 13 |
|-----|----------------------------------------------------------------------------------------|----|--------------------|-----|----|------|------|---|----|----|-----|---------------|
| | больница», фельдшерский пункт хут. Керамик | | | | | | | | | | | |
| 36. | ГБУЗ СК «Новоалександровская районная больница», фельдшерский пункт пос. Присадовый | ФП | пос. Присадовый | 878 | 14 | 1493 | 1493 | – | – | – | да | строительство |
| 37. | ГБУЗ СК «Новоалександровская районная больница», фельдшерский пункт хут. Петровский | ФП | хут. Петровский | 78 | 4 | 1381 | 1381 | – | – | – | нет | – |
| 38. | ГБУЗ СК «Новоалександровская районная больница», фельдшерский пункт хут. Краснодарский | ФП | хут. Краснодарский | 399 | 4 | 1381 | 1381 | – | – | – | да | – |

Таблица 2

НАСЕЛЕННЫЕ ПУНКТЫ

с численностью населения более 100 человек, расположенные вне зоны доступности медицинских организаций, оказывающих ПМСП

| № на карте | Наименование населенного пункта | Численность населения (человек) | Наименование ближайшей медицинской организации и структурного подразделения, оказывающих ПМСП | Расстояние до медицинской организации по дорогам общего пользования (км) | Тип объекта, планируемого к размещению | Год обеспечения объектом |
|------------------------------------------------------------------------------------------------------------------------------------------------------------------------------------------------------------------|---------------------------------|---------------------------------|-----------------------------------------------------------------------------------------------|--------------------------------------------------------------------------|----------------------------------------|--------------------------|
| В Новоалександровском муниципальном округе Ставропольского края нет населенных пунктов с численностью населения более 100 человек, расположенных вне зоны доступности медицинских организаций, оказывающих ПМСП. | | | | | | |

В Новоалександровском муниципальном округе Ставропольского края находится 39 населенных пункта (3 – с числом жителей от 1 до 100 человек, 5 – с числом жителей от 101 до 300 человек, 18 – с числом жителей от 301 до 2000 человек).

Карта-схема размещения действующей сети медицинской организации Новоалександровского муниципального округа Ставропольского края представлена на рисунке 39.

Рисунок 39. Карта-схема размещения действующей сети медицинской организации Новоалександровского муниципального округа Ставропольского края

Таблица 3

МЕДИЦИНСКИЕ ОРГАНИЗАЦИИ
и их структурные подразделения, на базе которых оказывается первичная медико-санитарная помощь населению,
по состоянию к 2030 году

| № на карте | Наименование медицинской организации | Тип медицинской организации | Обслуживаемые населенные пункты | Численность обслуживаемого населения (человек) | Мощность (посещений в смену) | Строительство нового объекта либо изменение типа медицинской организации |
|------------|--------------------------------------------------------------------|-----------------------------|--------------------------------------------------------------------------------------------------------------------------------------------------------------------------------------------------------|------------------------------------------------|------------------------------|--------------------------------------------------------------------------|
| 1 | 2 | 3 | 4 | 5 | 6 | 7 |
| 1. | ГБУЗ СК «Новоалександровская районная больница», районная больница | районная больница | г. Новоалександровск; хут. Красночервонный; пос. Ударный; хут. Мокрая Балка; хут. Чапцев; пос. Светлый; пос. Встречный; пос. Крутобалковский; пос. Виноградный; хут. Верный | 55350 | 619 | капитальный ремонт |
| 2. | ГБУЗ СК «Новоалександровская районная больница», поликлиника | поликлиника | г. Новоалександровск; хут. Мокрая Балка; хут. Чапцев; пос. Встречный; пос. Крутобалковский; | 55350 | 39 | капитальный ремонт |

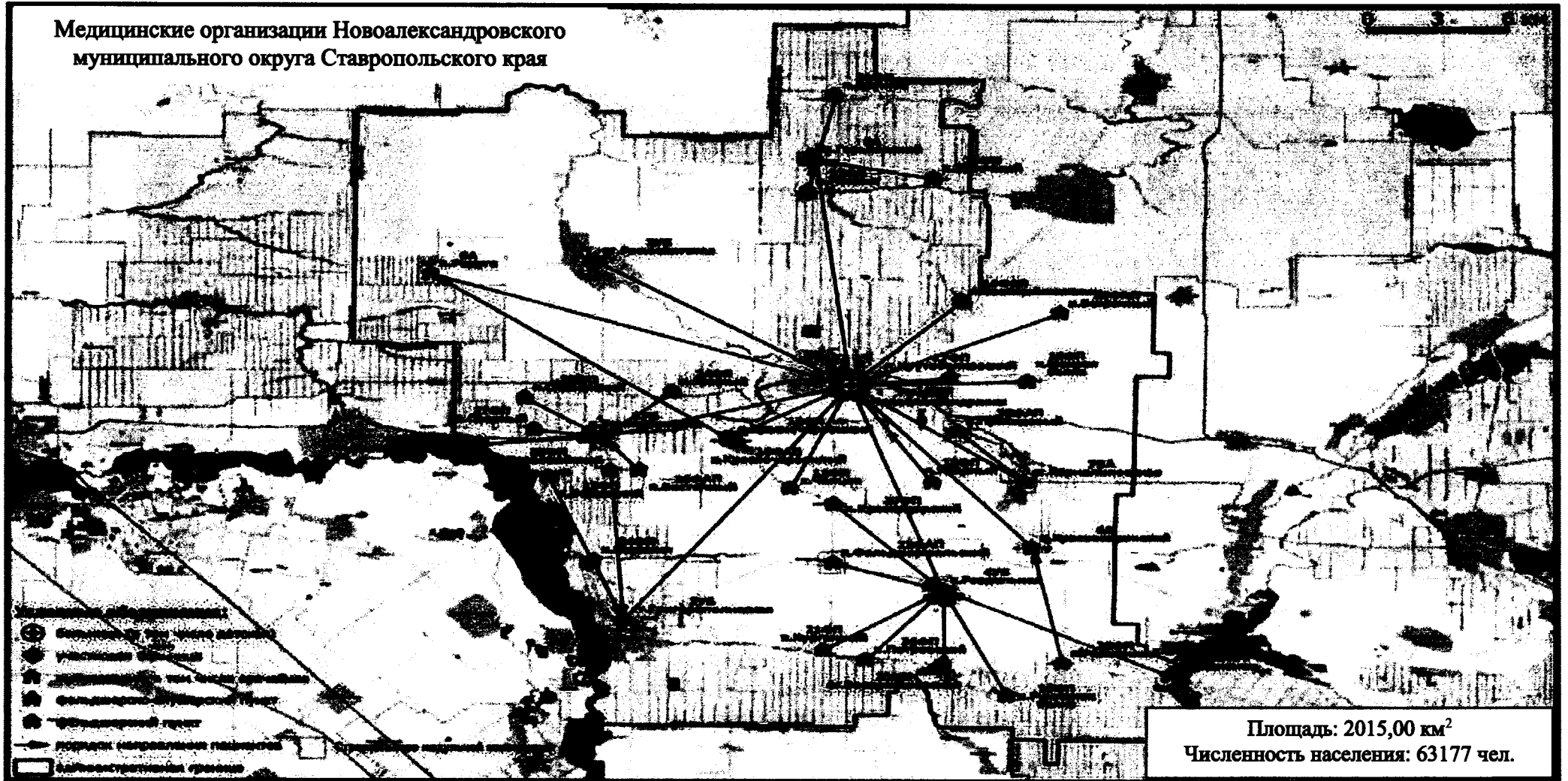
| 1 | 2 | 3 | 4 | 5 | 6 | 7 |
|----|---------------------------------------------------------------------------------------------|-----------------------|----------------------------------|------|----|---|
| | | | пос. Виноградный; хут. Верный | | | |
| 3. | ГБУЗ СК «Новоалександровская районная больница», участковая больница ст-цы Григорополисской | участковая больница | ст-ца Григорополисская | 8852 | 92 | – |
| 4. | ГБУЗ СК «Новоалександровская районная больница», участковая больница ст-цы Расшеватской | участковая больница | ст-ца Расшеватская | 5874 | 67 | – |
| 5. | ГБУЗ СК «Новоалександровская районная больница», участковая больница с. Раздольного | участковая больница | с. Раздольное | 2416 | 58 | – |
| 6. | ГБУЗ СК «Новоалександровская районная больница», участковая больница пос. Темижбекский | участковая больница | пос. Темижбекский | 4197 | 54 | – |
| 7. | ГБУЗ СК «Новоалександровская районная больница» | врачебная амбулатория | пос. Краснозоринский | 1403 | 31 | – |

| 1 | 2 | 3 | 4 | 5 | 6 | 7 |
|-----|-----------------------------------------------------------------------------------------------------|------------------------------|----------------------|------|----|---------------|
| | ница», врачебная амбулатория пос. Краснозоринский | | | | | |
| 8. | ГБУЗ СК «Новоалександровская районная больница», врачебная амбулатория ст-цы Кармалиновской | врачебная амбулатория | ст-ца Кармалиновская | 2391 | 39 | строительство |
| 9. | ГБУЗ СК «Новоалександровская районная больница», врачебная амбулатория пос. Горьковский | врачебная амбулатория | пос. Горьковский | 1044 | 35 | — |
| 10. | ГБУЗ СК «Новоалександровская районная больница», врачебная амбулатория пос. Радуга | врачебная амбулатория | пос. Радуга | 1499 | 48 | — |
| 11. | ГБУЗ СК «Новоалександровская районная больница», фельдшерско-акушерский пункт хут. Красночервонного | фельдшерско-акушерский пункт | хут. Красночервонный | 1142 | 8 | — |

| 1 | 2 | 3 | 4 | 5 | 6 | 7 |
|-----|--------------------------------------------------------------------------------------------|------------------------------|----------------------|------|---|---|
| 12. | ГБУЗ СК «Новоалександровская районная больница», фельдшерско-акушерский пункт хут. Чапцева | фельдшерско-акушерский пункт | хут. Чапцев | 210 | 4 | – |
| 13. | ГБУЗ СК «Новоалександровская районная больница», фельдшерский пункт хут. Красночервонного | фельдшерский пункт | хут. Красночервонный | 379 | 4 | – |
| 14. | ГБУЗ СК «Новоалександровская районная больница», фельдшерский пункт хут. Воровского | фельдшерский пункт | хут. Воровский | 412 | 4 | – |
| 15. | ГБУЗ СК «Новоалександровская районная больница», фельдшерско-акушерский пункт пос. Светлый | фельдшерско-акушерский пункт | пос. Светлый | 1175 | 5 | – |
| 16. | ГБУЗ СК «Новоалександровская районная больница», фельдшерский пункт пос. Встречный | фельдшерский пункт | пос. Встречный | 173 | 1 | – |

| 1 | 2 | 3 | 4 | 5 | 6 | 7 |
|-----|------------------------------------------------------------------------------------------|--------------------|----------------------|------|---|---|
| 17. | ГБУЗ СК «Новоалександровская районная больница», фельдшерский пункт хут. Мокрая Балка | фельдшерский пункт | хут. Мокрая Балка | 244 | 1 | – |
| 18. | ГБУЗ СК «Новоалександровская районная больница», фельдшерский пункт пос. Крутобалковский | фельдшерский пункт | пос. Крутобалковский | 270 | 4 | – |
| 19. | ГБУЗ СК «Новоалександровская районная больница», фельдшерский пункт пос. Ударный | фельдшерский пункт | пос. Ударный | 167 | 1 | – |
| 20. | ГБУЗ СК «Новоалександровская районная больница», фельдшерский пункт хут. Румяная Балка | фельдшерский пункт | хут. Румяная Балка | 1191 | 1 | – |
| 21. | ГБУЗ СК «Новоалександровская районная больница», фельдшерский пункт ст-цы Воскресенской | фельдшерский пункт | ст-ца Воскресенская | 424 | 4 | – |

| 1 | 2 | 3 | 4 | 5 | 6 | 7 |
|-----|-------------------------------------------------------------------------------------------|--------------------|-----------------------|------|----|---------------|
| 22. | ГБУЗ СК «Новоалександровская районная больница», фельдшерский пункт пос. Курганный | фельдшерский пункт | пос. Курганный | 162 | 4 | – |
| 23. | ГБУЗ СК «Новоалександровская районная больница», фельдшерский пункт хут. Фельдмаршальский | фельдшерский пункт | хут. Фельдмаршальский | 1016 | 16 | строительство |
| 24. | ГБУЗ СК «Новоалександровская районная больница», фельдшерский пункт пос. Славенский | фельдшерский пункт | пос. Славенский | 150 | 4 | – |
| 25. | ГБУЗ СК «Новоалександровская районная больница», фельдшерский пункт пос. Южный | фельдшерский пункт | пос. Южный | 327 | 3 | – |
| 26. | ГБУЗ СК «Новоалександровская районная больница», фельдшерский пункт пос. Краснокубанский | фельдшерский пункт | пос. Краснокубанский | 193 | 1 | – |

| 1 | 2 | 3 | 4 | 5 | 6 | 7 |
|-----|------------------------------------------------------------------------------------|--------------------|----------------|-----|---|---|
| 27. | ГБУЗ СК «Новоалександровская районная больница», фельдшерский пункт пос. Восточный | фельдшерский пункт | пос. Восточный | 223 | 2 | – |
| 28. | ГБУЗ СК «Новоалександровская районная больница», фельдшерский пункт пос. Озерный | фельдшерский пункт | пос. Озерный | 207 | 4 | – |
| 29. | ГБУЗ СК «Новоалександровская районная больница», фельдшерский пункт пос. Равнинный | фельдшерский пункт | пос. Равнинный | 892 | 5 | – |
| 30. | ГБУЗ СК «Новоалександровская районная больница», фельдшерский пункт пос. Заречный | фельдшерский пункт | пос. Заречный | 333 | 2 | – |
| 31. | ГБУЗ СК «Новоалександровская районная больница», фельдшерский пункт хут. Родионов | фельдшерский пункт | хут. Родионов | 169 | 1 | – |

| 1 | 2 | 3 | 4 | 5 | 6 | 7 |
|-----|---------------------------------------------------------------------------------------|--------------------|-------------------|-----|----|---------------|
| 32. | ГБУЗ СК «Новоалександровская районная больница», фельдшерский пункт пос. Дружба | фельдшерский пункт | пос. Дружба | 125 | 4 | – |
| 33. | ГБУЗ СК «Новоалександровская районная больница», фельдшерский пункт пос. Рассвет | фельдшерский пункт | пос. Рассвет | 569 | 4 | – |
| 34. | ГБУЗ СК «Новоалександровская районная больница», фельдшерский пункт хут. Первомайский | фельдшерский пункт | хут. Первомайский | 219 | 1 | – |
| 35. | ГБУЗ СК «Новоалександровская районная больница», фельдшерский пункт хут. Керамик | фельдшерский пункт | хут. Керамик | 204 | 1 | – |
| 36. | ГБУЗ СК «Новоалександровская районная больница», фельдшерский пункт пос. Присадовый | фельдшерский пункт | пос. Присадовый | 886 | 14 | строительство |

| 1 | 2 | 3 | 4 | 5 | 6 | 7 | |
|-----|----------------------------------------------------------------------------------------|--------------------|--------------------|---|-----|---|---|
| 37. | ГБУЗ СК «Новоалександровская районная больница», фельдшерский пункт хут. Петровский | фельдшерский пункт | хут. Петровский | | 79 | 4 | – |
| 38. | ГБУЗ СК «Новоалександровская районная больница», фельдшерский пункт хут. Краснодарский | фельдшерский пункт | хут. Краснодарский | | 403 | 4 | – |

Таблица 4

НАСЕЛЕННЫЕ ПУНКТЫ

с численностью населения более 100 человек, расположенные вне зоны доступности медицинских организаций, оказывающих ПМСП, по состоянию к 2030 году

| № на карте | Наименование населенного пункта | Численность населения (человек) | Наименование ближайшей медицинской организации и структурного подразделения | Расстояние до медицинской организации по дорогам общего пользования (км) | Причина необеспечения доступности |
|-----------------------------------------------------------------------------------------------------------------------------------------------------------------------------------------------------------------------------------|---------------------------------|---------------------------------|-----------------------------------------------------------------------------|--------------------------------------------------------------------------|-----------------------------------|
| К 2030 году в Новоалександровском муниципальном округе Ставропольского края не будет населенных пунктов с численностью населения более 100 человек, расположенных вне зоны доступности медицинских организаций, оказывающих ПМСП. | | | | | |

Карта-схема оптимального размещения сети медицинской организации Новоалександровского муниципального округа Ставропольского края представлена на рисунке 40.

Рисунок 40. Карта-схема оптимального размещения сети медицинской организации Новоалександровского муниципального округа Ставропольского края

НОВОСЕЛИЦКИЙ МУНИЦИПАЛЬНЫЙ ОКРУГ СТАВРОПОЛЬСКОГО КРАЯ

Таблица 1

Медицинские организации и их структурные подразделения,
на базе которых оказывается первичная медико-санитарная помощь населению

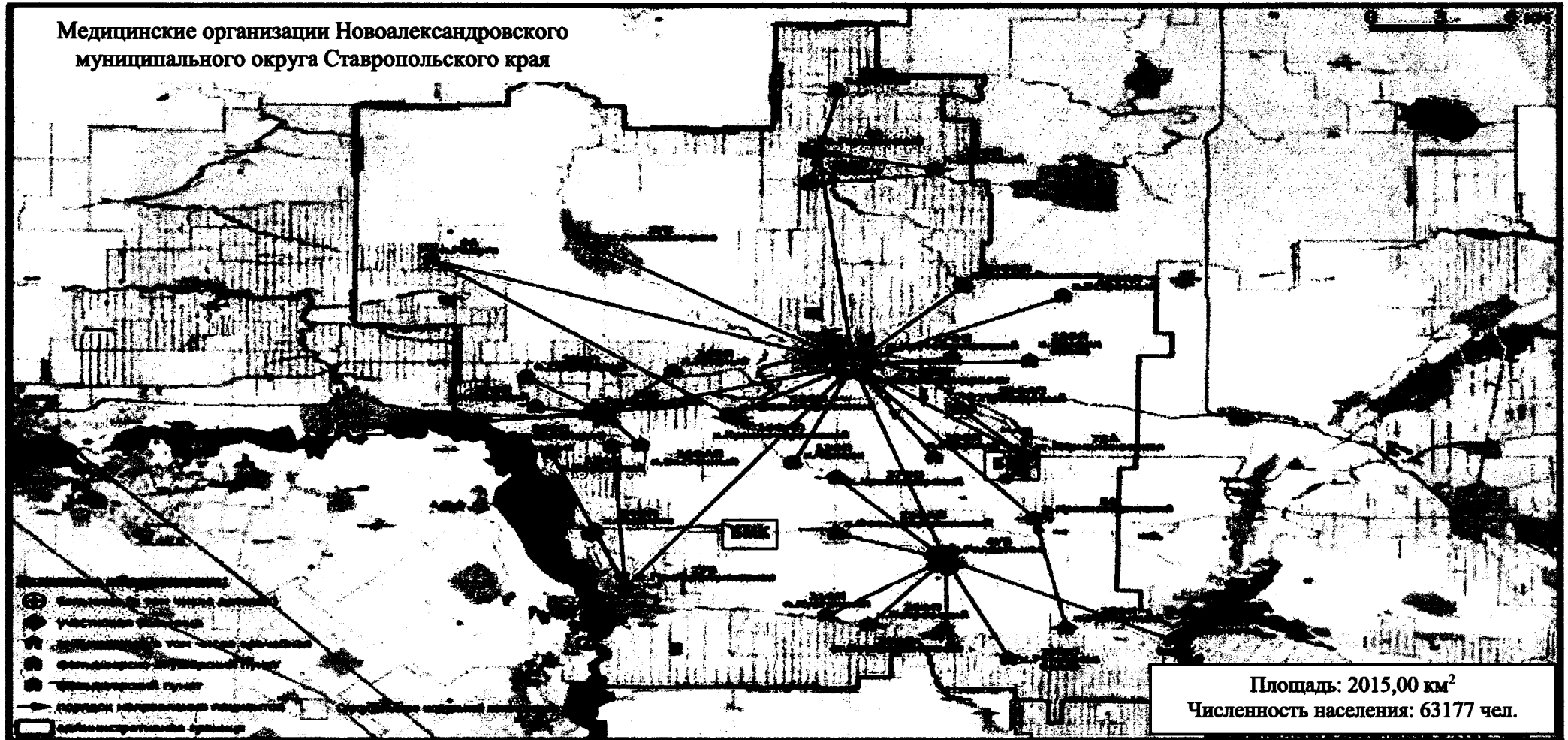
| № на карте | Наименование медицинской организации | Тип медицинской организации | Непосредственно обслуживаемые населенные пункты, закрепленные по участковому принципу | Численность населения в обслуживаемых населенных пунктах, закрепленных по участковому принципу (человек) | Плановая (проектная) мощность (число посещений в смену) | Плановые объемы по ТПГТ (число посещений) | | Плановые объемы по ТПГТ, круглосуточный стационар (койко-дней) | | Профиль коек по ТПГТ (перечислить) | Находится в арендованном помещении | Здание требует сноса, реконструкции, капитального ремонта |
|------------|------------------------------------------|-----------------------------|-------------------------------------------------------------------------------------------------------------------------------------------------------------------------------------------------------|----------------------------------------------------------------------------------------------------------|---------------------------------------------------------|-------------------------------------------|--------------------|----------------------------------------------------------------|--------------------|---------------------------------------------------------------------------------------------------------------------------------------------------------------------------|------------------------------------|-----------------------------------------------------------|
| | | | | | | всего | в том числе по ОМС | всего | в том числе по ОМС | | | |
| 1 | 2 | 3 | 4 | 5 | 6 | 7 | 8 | 9 | 10 | 11 | 12 | 13 |
| 1. | ГБУЗ СК «Новоселицкая районная больница» | РБ | с. Новоселицкое; с. Долиновка; с. Журавское; пос. Артезианский; с. Китаевское; пос. Новый Маяк; хут. Горный; хут. Жуковский; с. Падинское; с. Чернолесское; пос. Щелкан | 20309 | 350 | 165552 | 146456 | 32501 | 32501 | круглосуточные стационары: инфекционные для взрослых 3 койки, инфекционные для детей 10 коек, педиатрические соматические 10 коек, терапевтические 30 коек, хирургические | нет | капитальный ремонт |

| 1 | 2 | 3 | 4 | 5 | 6 | 7 | 8 | 9 | 10 | 11 | 12 | 13 |
|----|----------------------------------------------------------------------------|----|-----------------|-------|-----|-------|-------|------|------|---------------------------------------------------------------------------------------------------------------------|-----|---------------|
| | | | | | | | | | | 17 коек, урологические 3 койки, травматологические 10 коек, койки патологии беременности 2, гинекологические 5 коек | | |
| 2. | ГБУЗ СК «Новоселицкая районная больница», поликлиника | П | с. Новоселицкое | 20309 | 606 | – | – | – | – | дневной стационар терапевтические 10 коек, гинекологические 5 коек | нет | – |
| 3. | ГБУЗ СК «Новоселицкая районная больница», Чернолесская участковая больница | УБ | с. Чернолесское | 4760 | 60 | 19607 | 19607 | 3380 | 3380 | круглосуточный стационар: терапевтические 10 коек, дневной стационар: терапевтические 10 коек | нет | строительство |
| 4. | ГБУЗ СК «Новоселицкая районная больница», Китаевская врачебная амбулатория | ВА | с. Китаевское | 2985 | 50 | 8473 | 8473 | – | – | – | нет | – |

| 1 | 2 | 3 | 4 | 5 | 6 | 7 | 8 | 9 | 10 | 11 | 12 | 13 |
|----|-------------------------------------------------------------------------------------------|-----|-------------------|------|----|------|------|---|----|----|-----|--------------------|
| 5. | ГБУЗ СК «Новоселицкая районная больница», Журавская врачебная амбулатория | ВА | с. Журавское | 2199 | 50 | 8473 | 8473 | – | – | – | нет | капитальный ремонт |
| 6. | ГБУЗ СК «Новоселицкая районная больница», фельдшерско-акушерский пункт пос. Артезианского | ФАП | пос. Артезианский | 545 | 25 | 2325 | 2325 | – | – | – | нет | – |
| 7. | ГБУЗ СК «Новоселицкая районная больница», фельдшерско-акушерский пункт пос. Новый Маяк | ФАП | пос. Новый Маяк | 1237 | 25 | 2325 | 2325 | – | – | – | да | – |
| 8. | ГБУЗ СК «Новоселицкая районная больница», фельдшерско-акушерский пункт хут. Жуковского | ФАП | хут. Жуковский | 565 | 25 | 2134 | 2134 | – | – | – | да | – |

| 1 | 2 | 3 | 4 | 5 | 6 | 7 | 8 | 9 | 10 | 11 | 12 | 13 |
|-----|--------------------------------------------------------------------------------------|-----|--------------|------|----|------|------|---|----|----|-----|----|
| 9. | ГБУЗ СК «Новоселицкая районная больница», фельдшерско-акушерский пункт пос. Щелкан | ФАП | пос. Щелкан | 1230 | 25 | 2945 | 2945 | – | – | – | да | – |
| 10. | ГБУЗ СК «Новоселицкая районная больница», фельдшерско-акушерский пункт с. Долиновка | ФАП | с. Долиновка | 1799 | 25 | 2325 | 2325 | – | – | – | нет | – |
| 11. | ГБУЗ СК «Новоселицкая районная больница», фельдшерско-акушерский пункт с. Падинского | ФАП | с. Падинское | 1917 | 25 | 2325 | 2325 | – | – | – | да | – |

Таблица 2

НАСЕЛЕННЫЕ ПУНКТЫ

с численностью населения более 100 человек, расположенные вне зоны доступности медицинских организаций, оказывающих ПМСП

| № на карте | Наименование населенного пункта | Численность населения (человек) | Наименование ближайшей медицинской организации и структурного подразделения, оказывающих ПМСП | Расстояние до медицинской организации по дорогам общего пользования (км) | Тип объекта, планируемого к размещению | Год обеспечения объектом |
|-----------------------------------------------------------------------------------------------------------------------------------------------------------------------------------------------------------|---------------------------------|---------------------------------|-----------------------------------------------------------------------------------------------|--------------------------------------------------------------------------|----------------------------------------|--------------------------|
| В Новоселицком муниципальном округе Ставропольского края нет населенных пунктов с численностью населения более 100 человек, расположенных вне зоны доступности медицинских организаций, оказывающих ПМСП. | | | | | | |

В Новоселицком муниципальном округе Ставропольского края находится 11 населенных пунктов (1 – с числом жителей от 1 до 100 человек, 0 – с числом жителей от 101 до 300 человек, 6 – с числом жителей от 301 до 2000 человек).

Карта-схема размещения действующей сети медицинской организации Новоселицкого муниципального округа Ставропольского края представлена на рисунке 41.

Рисунок 41. Карта-схема размещения действующей сети медицинской организации Новоселицкого муниципального округа Ставропольского края

Таблица 3

МЕДИЦИНСКИЕ ОРГАНИЗАЦИИ

и их структурные подразделения, на базе которых оказывается первичная медико-санитарная помощь населению, по состоянию к 2030 году

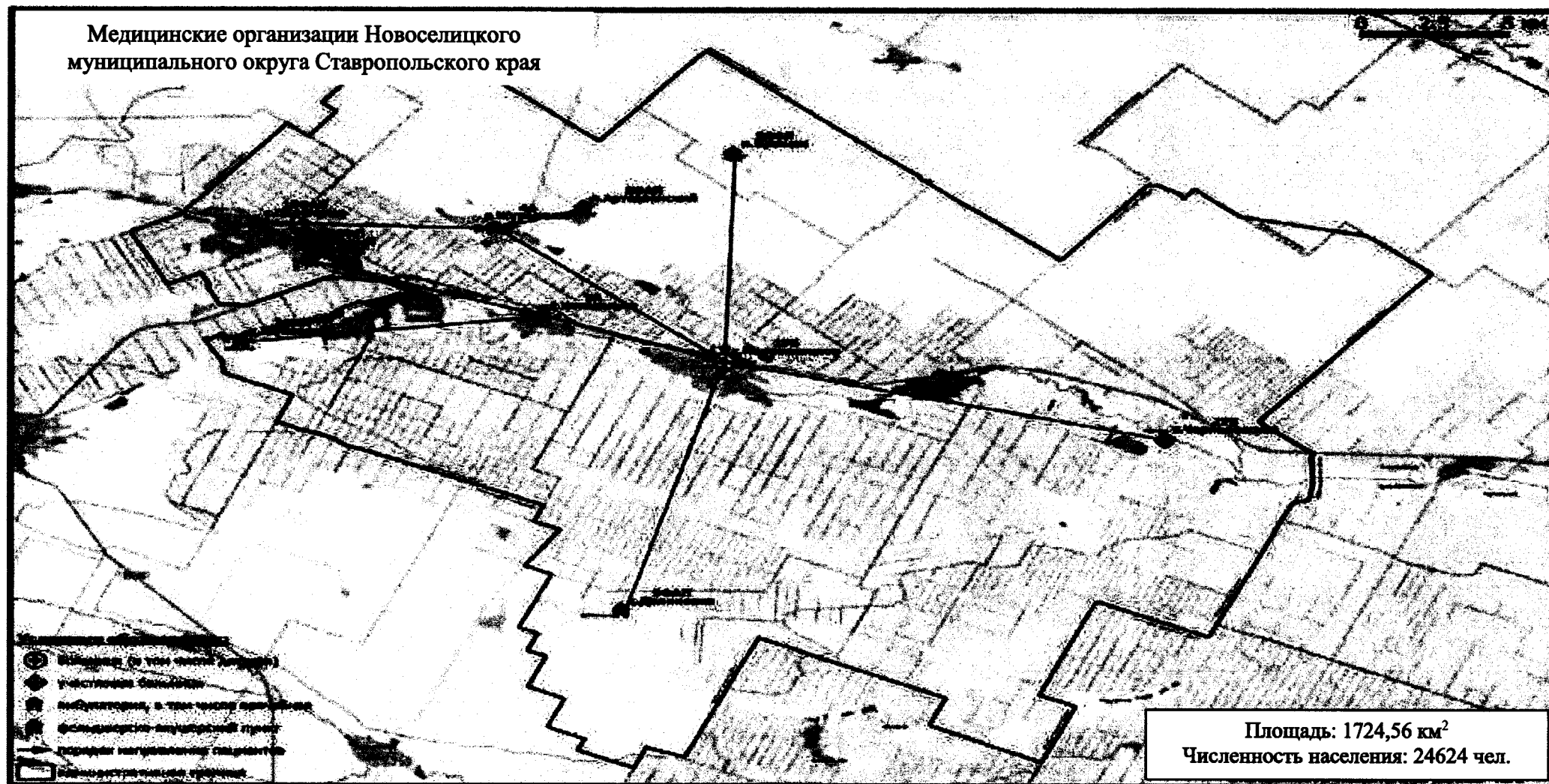
| № на карте | Наименование медицинской организации | Тип медицинской организации | Обслуживаемые населенные пункты | Численность обслуживаемого населения (человек) | Мощность (посещений в смену) | Строительство нового объекта либо изменение типа медицинской организации |
|------------|-------------------------------------------------------|-----------------------------|-------------------------------------------------------------------------------------------------------------------------------------------------------------------------------------------------------|------------------------------------------------|------------------------------|--------------------------------------------------------------------------|
| 1 | 2 | 3 | 4 | 5 | 6 | 7 |
| 1. | ГБУЗ СК «Новоселицкая районная больница» | районная больница | с. Новоселицкое; с. Долиновка; с. Журавское; пос. Артезианский; с. Китаевское; пос. Новый Маяк; хут. Горный; хут. Жуковский; с. Падинское; с. Чернолесское; пос. Щелкан | 20492 | 350 | капитальный ремонт |
| 2. | ГБУЗ СК «Новоселицкая районная больница», поликлиника | поликлиника | с. Новоселицкое | 20492 | 606 | — |

| 1 | 2 | 3 | 4 | 5 | 6 | 7 |
|----|-------------------------------------------------------------------------------------------|------------------------------|-------------------|------|----|--------------------|
| 3. | ГБУЗ СК «Новоселицкая районная больница», Чернолесская участковая больница | участковая больница | с. Чернолесское | 4803 | 60 | строительство |
| 4. | ГБУЗ СК «Новоселицкая районная больница», Китаевская врачебная амбулатория | врачебная амбулатория | с. Китаевское | 3012 | 50 | – |
| 5. | ГБУЗ СК «Новоселицкая районная больница», Журавская врачебная амбулатория | врачебная амбулатория | с. Журавское | 2219 | 50 | капитальный ремонт |
| 6. | ГБУЗ СК «Новоселицкая районная больница», фельдшерско-акушерский пункт пос. Артезианского | фельдшерско-акушерский пункт | пос. Артезианский | 550 | 25 | – |
| 7. | ГБУЗ СК «Новоселицкая районная больница», фельдшерско-акушерский пункт пос. Новый Маяк | фельдшерско-акушерский пункт | пос. Новый Маяк | 1248 | 25 | – |

| 1 | 2 | 3 | 4 | 5 | 6 | 7 |
|-----|----------------------------------------------------------------------------------------|------------------------------|----------------|------|----|---|
| 8. | ГБУЗ СК «Новоселицкая районная больница», фельдшерско-акушерский пункт хут. Жуковского | фельдшерско-акушерский пункт | хут. Жуковский | 570 | 25 | – |
| 9. | ГБУЗ СК «Новоселицкая районная больница», фельдшерско-акушерский пункт пос. Щелкан | фельдшерско-акушерский пункт | пос. Щелкан | 1241 | 25 | – |
| 10. | ГБУЗ СК «Новоселицкая районная больница», фельдшерско-акушерский пункт с. Долиновка | фельдшерско-акушерский пункт | с. Долиновка | 1815 | 25 | – |
| 11. | ГБУЗ СК «Новоселицкая районная больница», фельдшерско-акушерский пункт с. Падинского | фельдшерско-акушерский пункт | с. Падинское | 1934 | 25 | – |

Таблица 4

НАСЕЛЕННЫЕ ПУНКТЫ

с численностью населения более 100 человек, расположенные вне зоны доступности медицинских организаций, оказывающих ПМСП, по состоянию к 2030 году

| № на карте | Наименование населенного пункта | Численность населения (человека) | Наименование ближайшей медицинской организации и структурного подразделения | Расстояние до медицинской организации по дорогам общего пользования (км) | Причина необеспечения доступности |
|----------------------------------------------------------------------------------------------------------------------------------------------------------------------------------------------------------------------------|---------------------------------|----------------------------------|-----------------------------------------------------------------------------|--------------------------------------------------------------------------|-----------------------------------|
| К 2030 году в Новоселицком муниципальном округе Ставропольского края не будет населенных пунктов с численностью населения более 100 человек, расположенные вне зоны доступности медицинских организаций, оказывающих ПМСП. | | | | | |

Карта-схема оптимального размещения сети медицинской организации Новоселицкого муниципального округа Ставропольского края представлена на рисунке 42.

Рисунок 42. Карта-схема оптимального размещения сети медицинской организации Новоселицкого муниципального округа Ставропольского края

ПЕТРОВСКИЙ МУНИЦИПАЛЬНЫЙ ОКРУГ СТАВРОПОЛЬСКОГО КРАЯ

Таблица 1

МЕДИЦИНСКИЕ ОРГАНИЗАЦИИ

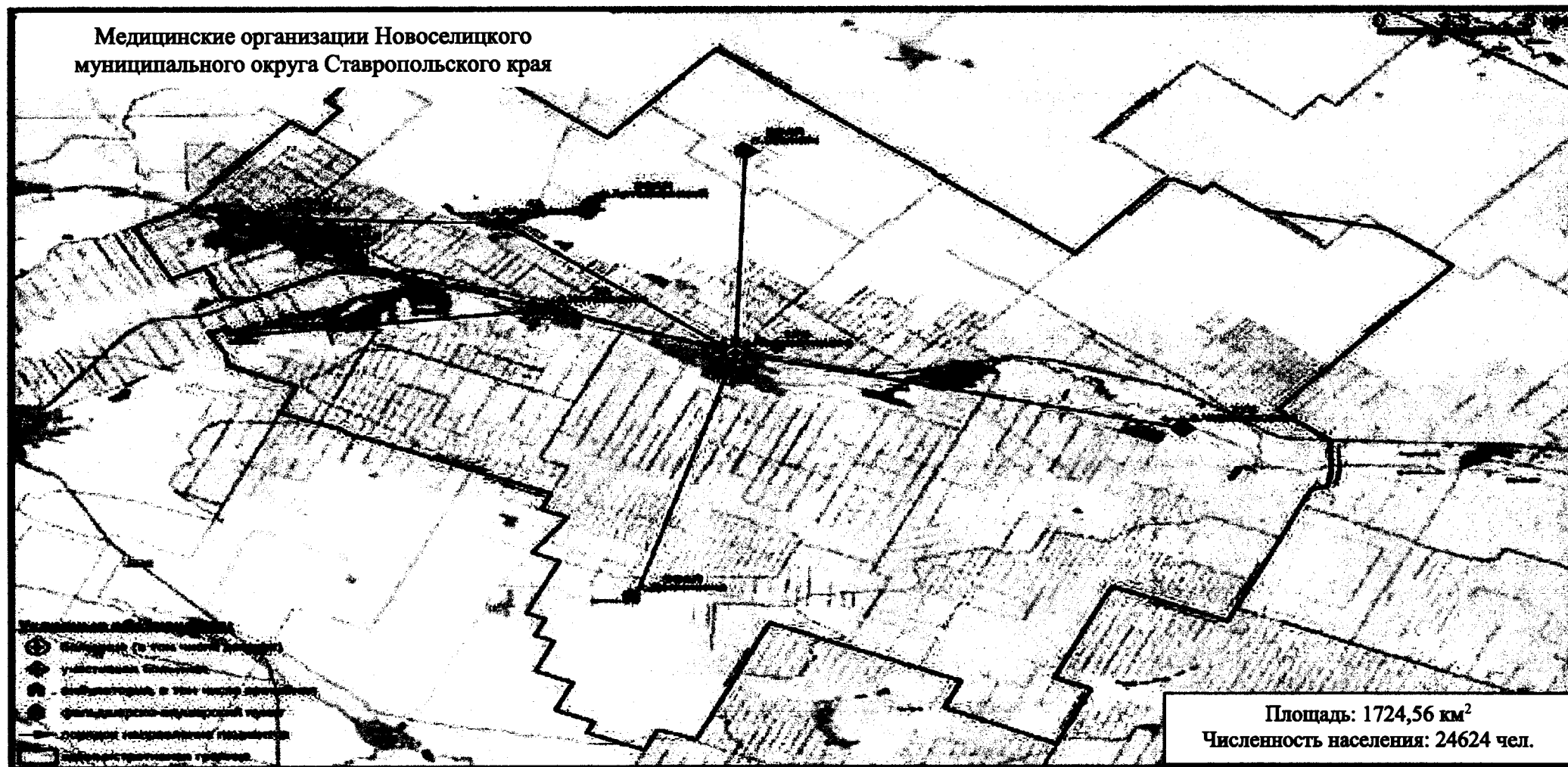
и их структурные подразделения, на базе которых оказывается первичная медико-санитарная помощь населению

| № на карте | Наименование медицинской организации | Тип медицинской организации | Непосредственно обслуживаемые населенные пункты, закрепленные по участковому принципу | Численность населения в обслуживаемых населенных пунктах, закрепленных по участковому принципу (человек) | Плановая (проектная) мощность (число посещений в смену) | Плановые объемы по ТПГТ (число посещений) | | Плановые объемы по ТПГТ, круглосуточный стационар (койко-дней) | | Профиль коек по ТПГТ (перечислить) | Находится в арендованном помещении | Здание требует сноса, реконструкции, капитального ремонта |
|------------|----------------------------------------|-----------------------------|------------------------------------------------------------------------------------------------------------------------------------------------------------------------------------------------------------------------|----------------------------------------------------------------------------------------------------------|---------------------------------------------------------|-------------------------------------------|--------------------|----------------------------------------------------------------|--------------------|------------------------------------|------------------------------------|-----------------------------------------------------------|
| | | | | | | всего | в том числе по ОМС | всего | в том числе по ОМС | | | |
| 1 | 2 | 3 | 4 | 5 | 6 | 7 | 8 | 9 | 10 | 11 | 12 | 13 |
| 1. | ГБУЗ СК «Петровская районная больница» | РБ | г. Светлоград; с. Высоцкое; с. Гофицкое; с. Сухая Буйвола; с. Константиновское; с. Благодатное; пос. Прикалаусский; пос. Рогатая Балка; с. Николина Балка; с. Донская Балка; с. Шангала; | 61346 | 1930 | 577806 | 542745 | 120734 | 115694 | – | нет | – |

| 1 | 2 | 3 | 4 | 5 | 6 | 7 | 8 | 9 | 10 | 11 | 12 | 13 |
|----|-------------------------------------------------------------------------|----|---------------------------------------------------------------------------------------------------------------------------------------------------------------------------------------------------------|-------|-----|--------|--------|---|----|--------------------------------------------|-----|----|
| | | | с. Просьянка; пос. Горный; с. Кугуты; пос. Маяк; хут. Носачев; с. Ореховка; пос. Полевой; пос. Пшеничный; хут. Соленое Озеро; пос. Цветочный; хут. Веселый; с. Шведино | | | | | | | | | |
| 2. | ГБУЗ СК «Петровская районная больница», поликлиника | П | г. Светлоград; хут. Носачев; хут. Соленое Озеро; с. Шведино | 35745 | 500 | 204401 | 171897 | – | – | дневной стационар: терапевтические 30 коек | нет | – |
| 3. | ГБУЗ СК «Петровская районная больница», детская поликлиника | П | г. Светлоград | 12110 | 300 | 94932 | 89700 | – | – | – | нет | – |
| 4. | ГБУЗ СК «Петровская районная больница», фельдшерский пункт хут. Носачев | ФП | хут. Носачёв | 263 | 10 | – | – | – | – | – | да | – |
| 5. | ГБУЗ СК «Петровская районная больница», фельдшерский пункт | ФП | хут. Соленое Озеро | 733 | 10 | 2035 | 2035 | – | – | – | нет | – |

| 1 | 2 | 3 | 4 | 5 | 6 | 7 | 8 | 9 | 10 | 11 | 12 | 13 |
|----|-------------------------------------------------------------------------------------------------------|-----|-----------------------------|------|----|-------|-------|------|------|-------------------------------------------------------------------------------------------|-----|----|
| | хут. Соленое Озеро | | | | | | | | | | | |
| 6. | ГБУЗ СК «Пет- ровская районная больница», фель- дшерско-акушер- ский пункт с. Шведино | ФП | с. Шведино | 1738 | 30 | 5504 | 5504 | – | – | – | нет | – |
| 7. | ГБУЗ СК «Пет- ровская районная больница», участ- ковая больница с. Высоцкого | УБ | с. Высоцкое; с. Ореховка | 2225 | 80 | 20129 | 20129 | 3320 | 3320 | терапевтиче- ские: круглос- уточные 10 коек, днев- ной стацио- нар 10 коек | нет | – |
| 8. | ГБУЗ СК «Пет- ровская районная больница», фель- дшерско-акушер- ский пункт с. Ореховка | ФАП | с. Ореховка | 1514 | 20 | 2545 | 2545 | – | – | – | нет | – |
| 9. | ГБУЗ СК «Пет- ровская районная больница», участ- ковая больница с. Гофицкого | УБ | с. Гофицкое | 4817 | 80 | 16520 | 16520 | 3320 | 3320 | терапевтиче- ские: круглос- уточные 10 коек, днев- ной стацио- нар 10 коек | нет | – |

| 1 | 2 | 3 | 4 | 5 | 6 | 7 | 8 | 9 | 10 | 11 | 12 | 13 |
|-----|----------------------------------------------------------------------------------|----|-----------------------------------|------|----|-------|-------|------|------|--------------------------------------------------------------------------------------------------------------------|-----|----|
| 10. | ГБУЗ СК «Петровская районная больница», участковая больница с. Сухая Буйвола | УБ | с. Сухая Буйвола | 3211 | 80 | 13150 | 13150 | 4980 | 4980 | терапевтические: круглосуточные 3 койки, дневной стационар 5 коек, при поликлинике 3 койки, гериатрические 12 коек | нет | – |
| 11. | ГБУЗ СК «Петровская районная больница», участковая больница с. Константиновского | УБ | с. Константиновское; с. Кугуты | 4756 | 80 | 19549 | 19549 | 3320 | 3320 | терапевтические: круглосуточные 10 коек, дневной стационар 10 коек | нет | – |
| 12. | ГБУЗ СК «Петровская районная больница», фельдшерский пункт с. Кугуты | ФП | с. Кугуты | 306 | 10 | 2035 | 2035 | – | – | – | да | – |
| 13. | ГБУЗ СК «Петровская районная больница», участковая больница с. Благодатного | УБ | с. Благодатное | 4770 | 80 | 13140 | 13140 | 3320 | 3320 | терапевтические: круглосуточные 10 коек, дневной стационар 10 коек | нет | – |

| 1 | 2 | 3 | 4 | 5 | 6 | 7 | 8 | 9 | 10 | 11 | 12 | 13 |
|-----|----------------------------------------------------------------------------------|----|----------------------------------------------------------------------|------|----|-------|-------|------|------|--------------------------------------------------------------------|-----|----|
| 14. | ГБУЗ СК «Петровская районная больница», врачебная амбулатория пос. Прикалаусский | ВА | пос. Прикалаусский; пос. Маяк; пос. Полевой; пос. Цветочный | 1017 | 65 | 8742 | 8742 | – | – | дневной стационар терапевтические 2 койки | нет | – |
| 15. | ГБУЗ СК «Петровская районная больница», фельдшерский пункт пос. Маяк | ФП | пос. Маяк | 335 | 10 | 2035 | 2035 | – | – | – | да | – |
| 16. | ГБУЗ СК «Петровская районная больница», фельдшерский пункт пос. Полевой | ФП | пос. Полевой | 205 | 10 | 2035 | 2035 | – | – | – | да | – |
| 17. | ГБУЗ СК «Петровская районная больница», фельдшерский пункт пос. Цветочный | ФП | пос. Цветочный | 167 | 10 | 2035 | 2035 | – | – | – | да | – |
| 18. | ГБУЗ СК «Петровская районная больница», участковая больница с. Рогатая Балка | УБ | с. Рогатая Балка; пос. Горный; пос. Пшеничный | 1944 | 30 | 13160 | 13160 | 3320 | 3320 | терапевтические: круглосуточные 10 коек, дневной стационар 10 коек | нет | – |

| 1 | 2 | 3 | 4 | 5 | 6 | 7 | 8 | 9 | 10 | 11 | 12 | 13 |
|-----|--------------------------------------------------------------------------------|----|--------------------------------|------|-----|------|------|---|----|------------------------------------------|-----|----|
| 19. | ГБУЗ СК «Петровская районная больница», фельдшерский пункт пос. Горный | ФП | пос. Горный | 388 | 10 | 2035 | 2035 | – | – | – | нет | – |
| 20. | ГБУЗ СК «Петровская районная больница», фельдшерский пункт пос. Пшеничный | ФП | пос. Пшеничный | 374 | 10 | 2035 | 2035 | – | – | – | нет | – |
| 21. | ГБУЗ СК «Петровская районная больница», фельдшерский пункт фермы № 1 | ФП | с. Рогатая балка | 244 | 10 | 2035 | 2035 | – | – | – | нет | – |
| 22. | ГБУЗ СК «Петровская районная больница», участковая больница с. Николина Балка | УБ | с. Николина Балка | 2470 | 125 | 6698 | 6698 | – | – | дневной стационар терапевтические 5 коек | нет | – |
| 23. | ГБУЗ СК «Петровская районная больница», врачебная амбулатория с. Донская Балка | ВА | с. Донская Балка; хут. Веселый | 2012 | 125 | 6502 | 6502 | – | – | – | да | – |

| 1 | 2 | 3 | 4 | 5 | 6 | 7 | 8 | 9 | 10 | 11 | 12 | 13 |
|-----|---------------------------------------------------------------------------|----|--------------|------|-----|------|------|---|----|----|-----|----|
| 24. | ГБУЗ СК «Петровская районная больница», фельдшерский пункт хут. Веселый | ФП | хут. Веселый | 326 | 10 | 2035 | 2035 | – | – | – | да | – |
| 25. | ГБУЗ СК «Петровская районная больница», врачебная амбулатория с. Шангала | ВА | с. Шангала | 1290 | 125 | 6510 | 6510 | – | – | – | нет | – |
| 26. | ГБУЗ СК «Петровская районная больница», врачебная амбулатория с. Просянка | ВА | с. Просянка | 1409 | 30 | 6490 | 6490 | – | – | – | нет | – |

Таблица 2

НАСЕЛЕННЫЕ ПУНКТЫ

с численностью населения более 100 человек, расположенные вне зоны доступности медицинских организаций, оказывающих ПМСП

| № на карте | Наименование населенного пункта | Численность населения (человек) | Наименование ближайшей медицинской организации и структурного подразделения, оказывающих ПМСП | Расстояние до медицинской организации по дорогам общего пользования (км) | Тип объекта, планируемого к размещению | Год обеспечения объектом |
|------------|---------------------------------|---------------------------------|-----------------------------------------------------------------------------------------------|--------------------------------------------------------------------------|----------------------------------------|--------------------------|
| – | с. Мартыновка | 237 | врачебная амбулатория с. Шангала | 10 | ФП | 2026 |

В Петровском муниципальном округе Ставропольского края находится 24 населенных пункта (2 – с числом жителей от 1 до 100 человек, 9 – с числом жителей от 101 до 300 человек, 4 – с числом жителей от 301 до 2000 человек). Карта-схема размещения действующей сети медицинской организации Петровского муниципального округа Ставропольского края представлена на рисунке 43.

Рисунок 43. Карта-схема размещения действующей сети медицинской организации Петровского муниципального округа Ставропольского края

Таблица 3

МЕДИЦИНСКИЕ ОРГАНИЗАЦИИ

и их структурные подразделения, на базе которых оказывается первичная медико-санитарная помощь населению,
по состоянию к 2030 году

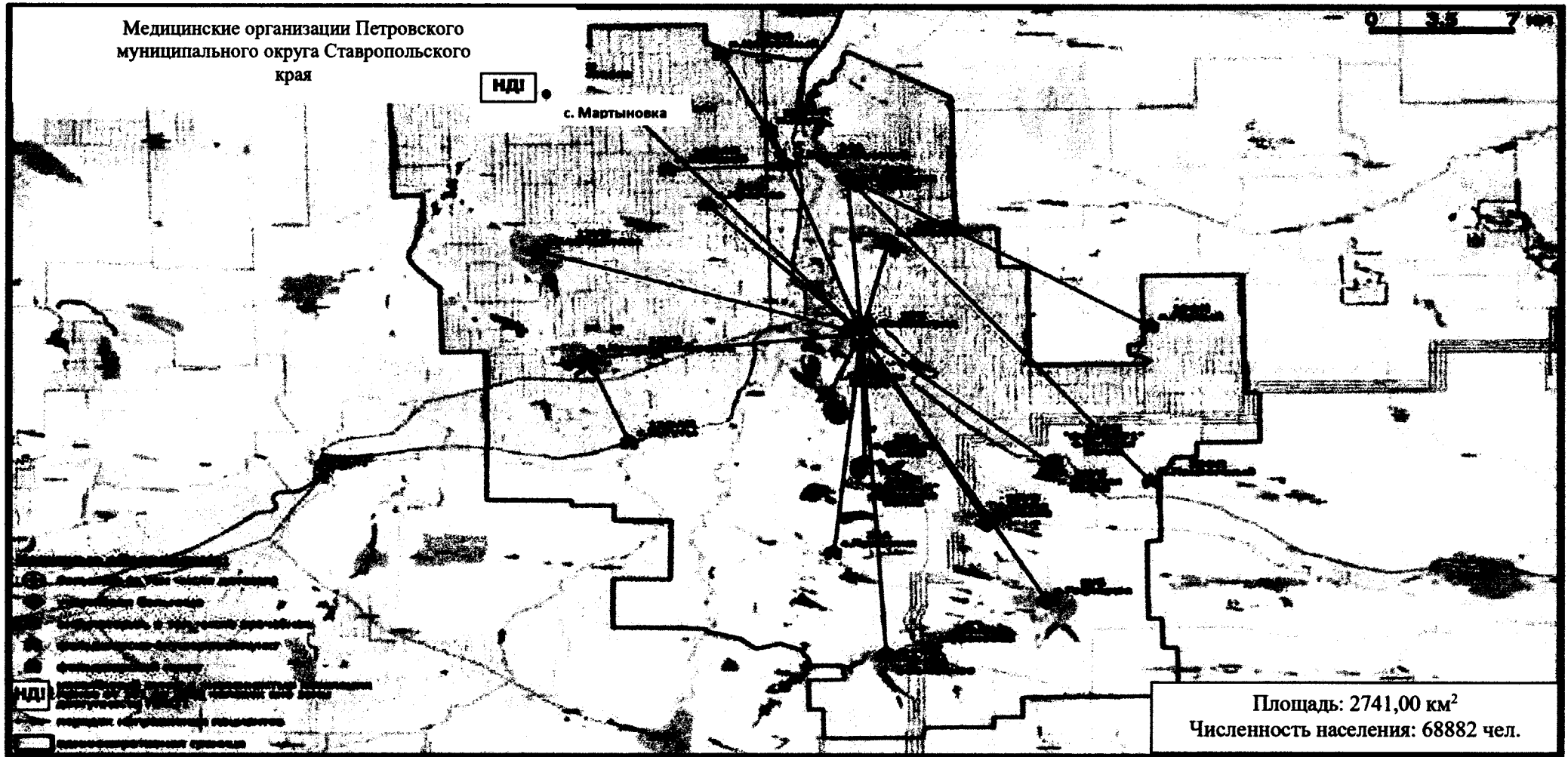
| № на карте | Наименование медицинской организации | Тип медицинской организации | Обслуживаемые населенные пункты | Численность обслуживаемого населения (человек) | Мощность (посещений в смену) | Строительство нового объекта либо изменение типа медицинской организации |
|------------|----------------------------------------|-----------------------------|-----------------------------------------------------------------------------------------------------------------------------------------------------------------------------------------------------------------------------------------------------------------------------------------------------|------------------------------------------------|------------------------------|--------------------------------------------------------------------------|
| 1 | 2 | 3 | 4 | 5 | 6 | 7 |
| 1. | ГБУЗ СК «Петровская районная больница» | районная больница | г. Светлоград; с. Высоцкое; с. Гофицкое; с. Сухая Буйвола; с. Константиновское; с. Благодатное; пос. Прикалаусский; пос. Рогатая Балка; с. Николина Балка; с. Донская Балка; с. Шангала; с. Просянка; пос. Горный; с. Кугуты; пос. Маяк; хут. Носачев; | 61898 | 1930 | – |

| 1 | 2 | 3 | 4 | 5 | 6 | 7 |
|----|-------------------------------------------------------------------------------|--------------------|---------------------------------------------------------------------------------------------------------------------------|-------|-----|---|
| | | | с. Ореховка; пос. Полевой; пос. Пшеничный; хут. Соленое Озеро; пос. Цветочный; хут. Веселый; с. Шведино | | | |
| 2. | ГБУЗ СК «Петровская районная больница», поликлиника | поликлиника | г. Светлоград; хут. Носачев; хут. Соленое Озеро; с. Шведино | 36067 | 500 | — |
| 3. | ГБУЗ СК «Петровская районная больница», детская поликлиника | поликлиника | г. Светлоград | 12219 | 300 | — |
| 4. | ГБУЗ СК «Петровская районная больница», фельдшерский пункт хут. Носачев | фельдшерский пункт | хут. Носачёв | 265 | 10 | — |
| 5. | ГБУЗ СК «Петровская районная больница», фельдшерский пункт хут. Соленое Озеро | фельдшерский пункт | хут. Соленое Озеро | 740 | 10 | — |

| 1 | 2 | 3 | 4 | 5 | 6 | 7 |
|-----|----------------------------------------------------------------------------------|------------------------------|-----------------------------------|------|----|---|
| 6. | ГБУЗ СК «Петровская районная больница», фельдшерско-акушерский пункт с. Шведино | фельдшерский пункт | с. Шведино | 1754 | 30 | — |
| 7. | ГБУЗ СК «Петровская районная больница», участковая больница с. Высоцкого | участковая больница | с. Высоцкое; с. Ореховка | 2245 | 80 | — |
| 8. | ГБУЗ СК «Петровская районная больница», фельдшерско-акушерский пункт с. Ореховка | фельдшерско-акушерский пункт | с. Ореховка | 1528 | 20 | — |
| 9. | ГБУЗ СК «Петровская районная больница», участковая больница с. Гофицкого | участковая больница | с. Гофицкое | 4860 | 80 | — |
| 10. | ГБУЗ СК «Петровская районная больница», участковая больница с. Сухая Буйвола | участковая больница | с. Сухая Буйвола | 3240 | 80 | — |
| 11. | ГБУЗ СК «Петровская районная больница», участковая больница с. Константиновского | участковая больница | с. Константиновское; с. Кугуты | 4799 | 80 | — |

| 1 | 2 | 3 | 4 | 5 | 6 | 7 |
|-----|----------------------------------------------------------------------------------|-----------------------|----------------------------------------------------------------------|------|----|---|
| 12. | ГБУЗ СК «Петровская районная больница», фельдшерский пункт с. Кугуты | фельдшерский пункт | с. Кугуты | 309 | 10 | — |
| 13. | ГБУЗ СК «Петровская районная больница», участковая больница с. Благодатного | участковая больница | с. Благодатное | 4813 | 80 | — |
| 14. | ГБУЗ СК «Петровская районная больница», врачебная амбулатория пос. Прикалаусский | врачебная амбулатория | пос. Прикалаусский; пос. Маяк; пос. Полевой; пос. Цветочный | 1026 | 65 | — |
| 15. | ГБУЗ СК «Петровская районная больница», фельдшерский пункт пос. Маяк | фельдшерский пункт | пос. Маяк | 338 | 10 | — |
| 16. | ГБУЗ СК «Петровская районная больница», фельдшерский пункт пос. Полевой | фельдшерский пункт | пос. Полевой | 207 | 10 | — |
| 17. | ГБУЗ СК «Петровская районная больница», фельдшерский пункт пос. Цветочный | фельдшерский пункт | пос. Цветочный | 169 | 10 | — |

| 1 | 2 | 3 | 4 | 5 | 6 | 7 |
|-----|---------------------------------------------------------------------------------|-----------------------|-----------------------------------------------------|------|-----|---|
| 18. | ГБУЗ СК «Петровская районная больница», участковая больница с. Рогатая Балка | участковая больница | с. Рогатая Балка; пос. Горный; пос. Пшеничный | 1961 | 30 | — |
| 19. | ГБУЗ СК «Петровская районная больница», фельдшерский пункт пос. Горный | фельдшерский пункт | пос. Горный | 391 | 10 | — |
| 20. | ГБУЗ СК «Петровская районная больница», фельдшерский пункт пос. Пшеничный | фельдшерский пункт | пос. Пшеничный | 377 | 10 | — |
| 21. | ГБУЗ СК «Петровская районная больница», фельдшерский пункт фермы № 1 | фельдшерский пункт | с. Рогатая балка | 246 | 10 | — |
| 22. | ГБУЗ СК «Петровская районная больница», врачебная амбулатория с. Николина Балка | врачебная амбулатория | с. Николина Балка | 2492 | 125 | — |
| 23. | ГБУЗ СК «Петровская районная больница», врачебная амбулатория с. Донская Балка | врачебная амбулатория | с. Донская Балка; хут. Веселый | 2030 | 125 | — |

| 1 | 2 | 3 | 4 | 5 | 6 | 7 |
|-----|---------------------------------------------------------------------------|------------------------------|---------------|------|-----|---------------|
| 24. | ГБУЗ СК «Петровская районная больница», фельдшерский пункт хут. Веселый | фельдшерский пункт | хут. Веселый | 329 | 10 | – |
| 25. | ГБУЗ СК «Петровская районная больница», врачебная амбулатория с. Шангала | врачебная амбулатория | с. Шангала | 1302 | 125 | – |
| 26. | ГБУЗ СК «Петровская районная больница», врачебная амбулатория с. Просянка | врачебная амбулатория | с. Просянка | 1422 | 30 | – |
| 27. | ГБУЗ СК «Петровская районная больница», фельдшерский пункт с. Мартыновка | фельдшерско-акушерский пункт | с. Мартыновка | 290 | 4 | строительство |

Таблица 4

НАСЕЛЕННЫЕ ПУНКТЫ

с численностью населения более 100 человек, расположенные вне зоны доступности медицинских организаций, оказывающих ПМСП, по состоянию к 2030 году

| № на карте | Наименование населенного пункта | Численность населения (человек) | Наименование ближайшей медицинской организации и структурного подразделения | Расстояние до медицинской организации по дорогам общего пользования (км) | Причина необеспечения доступности |
|----------------------------------------------------------------------------------------------------------------------------------------------------------------------------------|---------------------------------|---------------------------------|-----------------------------------------------------------------------------|--------------------------------------------------------------------------|-----------------------------------|
| По состоянию к 2030 году отсутствуют населенные пункты с численностью населения более 100 человек, расположенные вне зоны доступности медицинских организаций, оказывающих ПМСП. | | | | | |

Карта-схема оптимального размещения сети медицинской организации Петровского муниципального округа Ставропольского края представлена на рисунке 44.

Рисунок 44. Карта-схема оптимального размещения сети медицинской организации Петровского муниципального округа Ставропольского края

ПРЕДГОРНЫЙ МУНИЦИПАЛЬНЫЙ ОКРУГ СТАВРОПОЛЬСКОГО КРАЯ

Таблица 1

**Медицинские организации и их структурные подразделения,
на базе которых оказывается первичная медико-санитарная помощь населению**

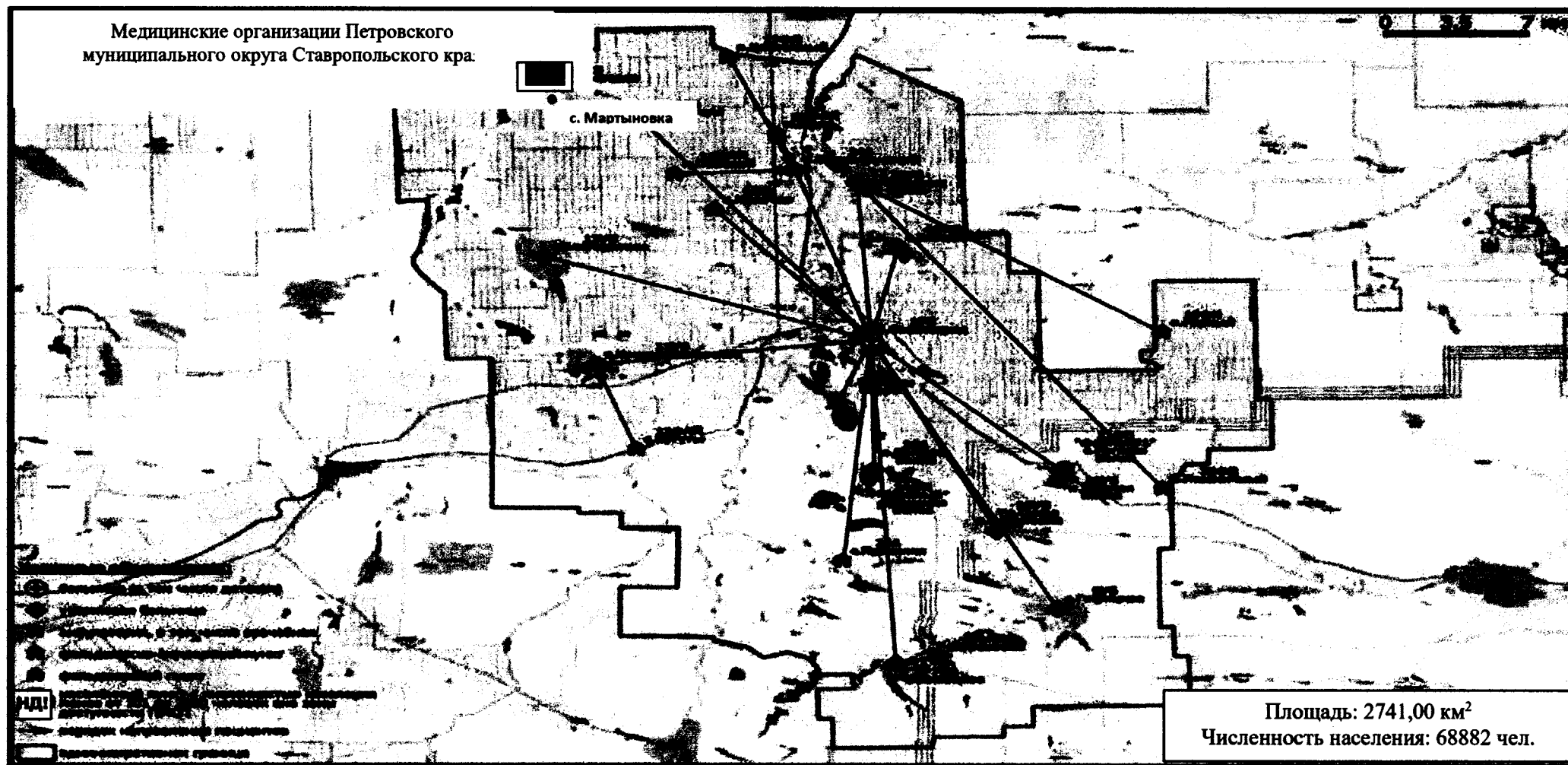
| № на карте | Наименование медицинской организации | Тип медицинской организации | Непосредственно обслуживаемые населенные пункты, закрепленные по участковому принципу | Численность населения в обслуживаемых населенных пунктах, закрепленных по участковому принципу (человек) | Плановая (проектная) мощность (число посещений в смену) | Плановые объемы по ТПГТ (число посещений) | | Плановые объемы по ТПГТ, круглосуточный стационар (койко-дней) | | Профиль коек по ТПГТ (перечислить) | Находится в арендованном помещении | Здание требует сноса, реконструкции, капитального ремонта |
|------------|-----------------------------------------------------|-----------------------------|---------------------------------------------------------------------------------------|----------------------------------------------------------------------------------------------------------|---------------------------------------------------------|-------------------------------------------|--------------------|----------------------------------------------------------------|--------------------|------------------------------------|------------------------------------|-----------------------------------------------------------|
| | | | | | | всего | в том числе по ОМС | всего | в том числе по ОМС | | | |
| 1 | 2 | 3 | 4 | 5 | 6 | 7 | 8 | 9 | 10 | 11 | 12 | 13 |
| 1. | ГБУЗ СК «Предгорная районная больница», больница | РБ | ст-ца Эссентукская | 107772 | 120 | 346365 | 313168 | – | – | – | нет | – |
| 2. | ГБУЗ СК «Предгорная районная больница», поликлиника | П | ст-ца Эссентукская | 107772 | 120 | 346365 | 313168 | – | – | – | нет | – |
| 3. | ГБУЗ СК «Предгорная районная | УБ | ст-ца Бекешевская | 2987 | 20 | 22039 | 22039 | – | – | дневной стационар 20 коек | нет | – |

| 1 | 2 | 3 | 4 | 5 | 6 | 7 | 8 | 9 | 10 | 11 | 12 | 13 |
|----|------------------------------------------------------------------------------------------------------|----|--------------------------|-------|-----|-------|-------|---|----|----------------------------------------------------------------------------------------------------|-----|------------------------------|
| | больница», участ- ковая больница ст-цы Бекешевской | | | | | | | | | | | |
| 4. | ГБУЗ СК «Пред- горная районная больница», участ- ковая больница ст-цы Боргустан- ской | УБ | ст-ца Боргустан- ская | 4120 | 80 | 25025 | 25025 | – | – | дневной стацио- нар 20 коек | нет | капиталь- ный ре- монт |
| 5. | ГБУЗ СК «Пред- горная районная больница», участ- ковая больница с. Винсады | УБ | с. Винсады | 9844 | 140 | 33195 | 33195 | – | – | дневной стацио- нар 20 коек | нет | капиталь- ный ре- монт |
| 6. | ГБУЗ СК «Пред- горная районная больница», участ- ковая больница пос. Пятигорского | УБ | пос. Пятигорский | 6625 | 85 | 30631 | 30631 | – | – | круглосуточно- го стационара терапевтиче- ские 8 коек, дневной стацио- нар 10 коек | нет | капиталь- ный ре- монт |
| 7. | ГБУЗ СК «Пред- горная районная больница», участ- ковая больница ст-цы Суворовской | УБ | ст-ца Суворовская | 18254 | 20 | 70226 | 70226 | – | – | круглосуточно- го стационара терапевтиче- ские 14 коек, дневной стацио- нар 20 коек | нет | – |

| 1 | 2 | 3 | 4 | 5 | 6 | 7 | 8 | 9 | 10 | 11 | 12 | 13 |
|-----|-----------------------------------------------------------------------------------|----|--------------------|-------|----|-------|-------|---|----|---------------------------|-----|--------------------|
| 8. | ГБУЗ СК «Предгорная районная больница», участковая больница с. Юца | УБ | с. Юца | 10053 | 20 | 52569 | 52569 | – | – | дневной стационар 20 коек | нет | – |
| 9. | ГБУЗ СК «Предгорная районная больница», участковая больница пос. Ясная Поляна | УБ | пос. Ясная Поляна | 4940 | 70 | 18742 | 18742 | – | – | дневной стационар 20 коек | нет | капитальный ремонт |
| 10. | ГБУЗ СК «Предгорная районная больница», врачебная амбулатория пос. Нежинского | ВА | пос. Нежинский | 3890 | 80 | 22207 | 22207 | – | – | – | нет | капитальный ремонт |
| 11. | ГБУЗ СК «Предгорная районная больница», врачебная амбулатория с. Новоблагодарного | ВА | с. Новоблагодарное | 3485 | 40 | 12810 | 12810 | – | – | – | да | строительство |
| 12. | ГБУЗ СК «Предгорная районная больница», врачебная амбулатория пос. Подкумок | ВА | пос. Подкумок | 3431 | 20 | 17875 | 17875 | – | – | – | да | – |

| 1 | 2 | 3 | 4 | 5 | 6 | 7 | 8 | 9 | 10 | 11 | 12 | 13 |
|-----|-------------------------------------------------------------------------------------|-----|---------------------|------|----|-------|-------|---|----|----|----|---------------|
| 13. | ГБУЗ СК «Предгорная районная больница», врачебная амбулатория с. Этока | ВА | с. Этока | 3148 | 40 | 17912 | 17912 | – | – | – | да | строительство |
| 14. | ГБУЗ СК «Предгорная районная больница», фельдшерско-акушерский пункт хут. Быкогорка | ФАП | хут. Быкогорка | 1154 | 30 | 2785 | 2785 | – | – | – | да | строительство |
| 15. | ГБУЗ СК «Предгорная районная больница», фельдшерско-акушерский пункт с. Юца | ФАП | с. Юца | 750 | 20 | 1198 | 1198 | – | – | – | да | – |
| 16. | ГБУЗ СК «Предгорная районная больница», фельдшерско-акушерский пункт хут. Тамбукан | ФАП | хут. Тамбукан | 628 | 20 | 1531 | 1531 | – | – | – | да | – |
| 17. | ГБУЗ СК «Предгорная районная больница», фельдшерско-акушерский пункт | ФАП | пос. Железноводский | 2055 | 20 | 2785 | 2785 | – | – | – | да | – |

| 1 | 2 | 3 | 4 | 5 | 6 | 7 | 8 | 9 | 10 | 11 | 12 | 13 |
|-----|-----------------------------------------------------------------------------------------|-----|--------------------|------|----|------|------|---|----|----|-----|--------------------|
| | пос. Железноводского | | | | | | | | | | | |
| 18. | ГБУЗ СК «Предгорная районная больница», фельдшерско-акушерский пункт хут. Калаборка | ФАП | хут. Калаборка | 425 | 5 | 809 | 809 | – | – | – | да | строительство |
| 19. | ГБУЗ СК «Предгорная районная больница», фельдшерско-акушерский пункт пос. Мирный | ФАП | пос. Мирный | 1918 | 30 | 3343 | 3343 | – | – | – | да | строительство |
| 20. | ГБУЗ СК «Предгорная районная больница», фельдшерско-акушерский пункт пос. Нижнеэтокский | ФАП | пос. Нижнеэтокский | 334 | 20 | 809 | 809 | – | – | – | да | – |
| 21. | ГБУЗ СК «Предгорная районная больница», фельдшерско-акушерский пункт с. Свобода | ФАП | с. Свобода | 910 | 20 | 1317 | 1317 | – | – | – | нет | капитальный ремонт |

| 1 | 2 | 3 | 4 | 5 | 6 | 7 | 8 | 9 | 10 | 11 | 12 | 13 |
|-----|---------------------------------------------------------------------------------------|-----|------------------|------|----|------|------|---|----|----|-----|---------------|
| 22. | ГБУЗ СК «Предгорная районная больница», фельдшерско-акушерский пункт пос. им. Чкалова | ФАП | пос. им. Чкалова | 561 | 7 | 2550 | 2550 | – | – | – | нет | строительство |
| 23. | ГБУЗ СК «Предгорная районная больница», фельдшерско-акушерский пункт пос. Урожайный | ФАП | пос. Урожайный | 1566 | 20 | 2959 | 2959 | – | – | – | нет | – |
| 24. | ГБУЗ СК «Предгорная районная больница», фельдшерско-акушерский пункт пос. Санамер | ФАП | пос. Санамер | 2715 | 34 | 5217 | 5217 | – | – | – | нет | строительство |
| 25. | ГБУЗ СК «Предгорная районная больница», фельдшерско-акушерский пункт с. Садовое | ФАП | с. Садовое | 1422 | 18 | 2550 | 2550 | – | – | – | да | строительство |
| 26. | ГБУЗ СК «Предгорная районная больница», фельд- | ФАП | пос. Родниковый | 390 | 20 | 776 | 776 | – | – | – | да | – |

| 1 | 2 | 3 | 4 | 5 | 6 | 7 | 8 | 9 | 10 | 11 | 12 | 13 |
|-----|------------------------------------------------------------------------------------------------------------------------|-----|------------------------------|------|----|------|------|---|----|----|----|----|
| | шерско-акушер- ский пункт пос. Родниковый | | | | | | | | | | | |
| 27. | ГБУЗ СК «Пред- горная районная больница», фельд- шерско-акушер- ский пункт пос. Подкумок | ФАП | пос. Подкумок | 165 | 20 | 776 | 776 | – | – | – | да | – |
| 28. | ГБУЗ СК «Пред- горная районная больница», фельд- шерско-акушер- ский пункт пос. Ле- воберезовский | ФАП | пос. Левоберезов- ский | 278 | 20 | 538 | 538 | – | – | – | да | – |
| 29. | ГБУЗ СК «Пред- горная районная больница», фельд- шерско-акушер- ский пункт пос. Горный | ФАП | пос. Горный | 1045 | 20 | 2048 | 2048 | – | – | – | да | – |
| 30. | ГБУЗ СК «Пред- горная районная больница», фельд- шерско-акушер- ский пункт пос. Верхнетамбу- канский | ФАП | пос. Верхнетамбу- канский | 489 | 20 | 538 | 538 | – | – | – | да | – |

| 1 | 2 | 3 | 4 | 5 | 6 | 7 | 8 | 9 | 10 | 11 | 12 | 13 |
|-----|---------------------------------------------------------------------------------------------|-----|------------------------|-----|----|-----|-----|---|----|----|-----|----|
| 31. | ГБУЗ СК «Предгорная районная больница», фельдшерско-акушерский пункт пос. Верхнеподкумский | ФАП | пос. Верхнеподкумский | 271 | 20 | 770 | 770 | – | – | – | да | – |
| 32. | ГБУЗ СК «Предгорная районная больница», фельдшерско-акушерский пункт хут. Новоборгустанский | ФАП | хут. Новоборгустанский | 314 | 20 | 778 | 778 | – | – | – | нет | – |
| 33. | ГБУЗ СК «Предгорная районная больница», фельдшерско-акушерский пункт с. Сунжа-Ворошиловка | ФАП | с. Сунжа-Ворошиловка | 206 | 10 | 378 | 378 | – | – | – | нет | – |

Таблица 2

НАСЕЛЕННЫЕ ПУНКТЫ

с численностью населения более 100 человек, расположенные вне зоны доступности медицинских организаций, оказывающих ПМСП

| № на карте | Наименование населенного пункта | Численность населения (человек) | Наименование ближайшей медицинской организации и структурного подразделения, оказывающих ПМСП | Расстояние до медицинской организации по дорогам общего пользования (км) | Тип объекта, планируемого к размещению | Год обеспечения объектом |
|------------|---------------------------------|---------------------------------|-----------------------------------------------------------------------------------------------|--------------------------------------------------------------------------|----------------------------------------|--------------------------|
| 1. | хут. Хорошевский | 510 | ГБУЗ СК «Предгорная районная больница», врачебная амбулатория с. Этока | 8 | ФАП | 2029 |
| 2. | хут. Сухоозерный | 96 | ГБУЗ СК «Предгорная районная больница», врачебная амбулатория с. Этока | 5 | | |

В Предгорном муниципальном округа Ставропольского края находится 34 населенных пункта (10 – с числом жителей от 1 до 100 человек, 11 – с числом жителей от 101 до 300 человек, 4 – с числом жителей от 301 до 2000 человек).

Карта-схема размещения действующей сети медицинской организации Предгорного муниципального округа Ставропольского края представлена на рисунке 45.

Рисунок 45. Карта-схема размещения действующей сети медицинской организации Предгорного муниципального округа Ставропольского края

Таблица 3

МЕДИЦИНСКИЕ ОРГАНИЗАЦИИ

и их структурные подразделения, на базе которых оказывается первичная медико-санитарная помощь населению, по состоянию к 2030 году

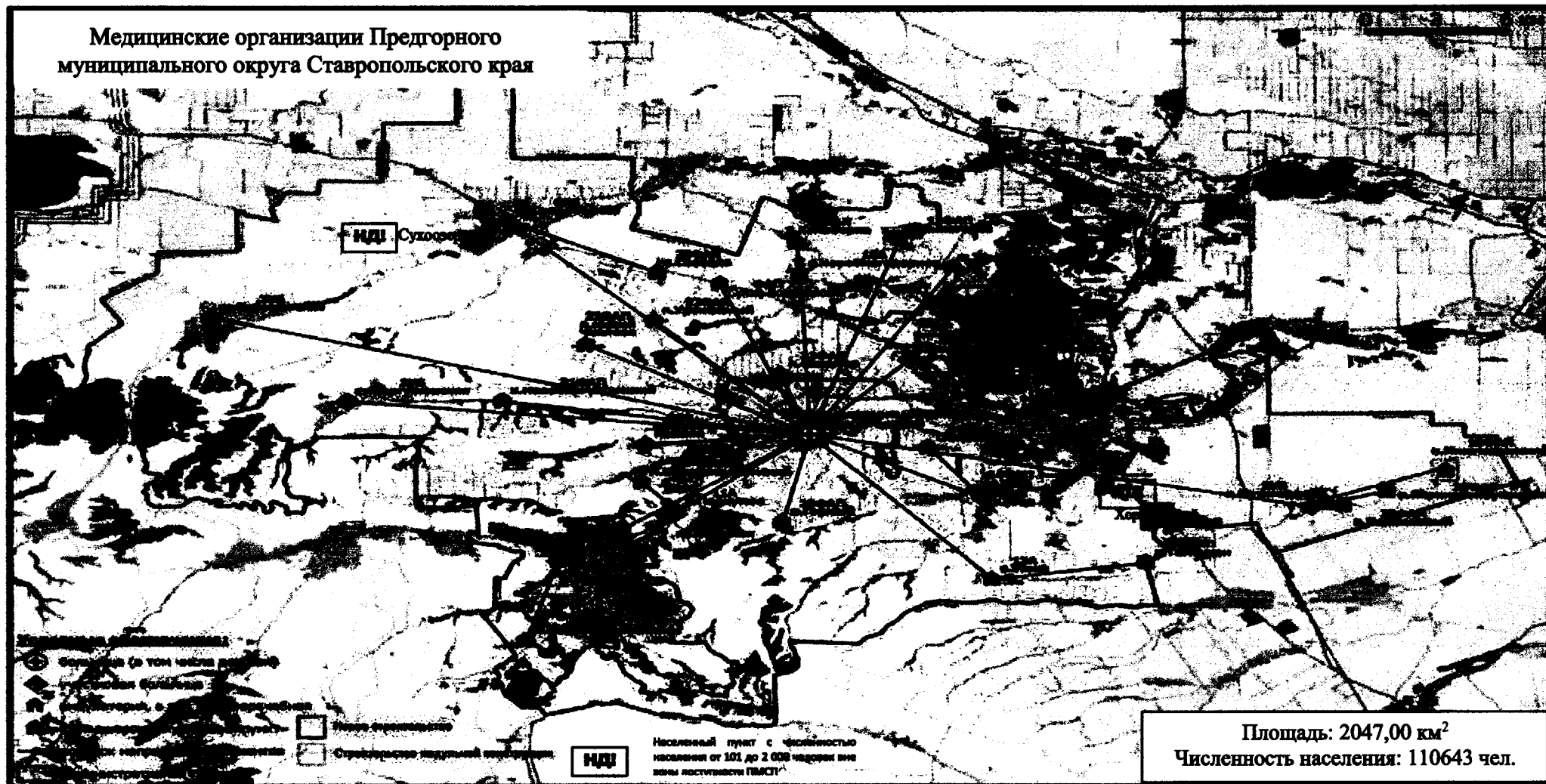
| № на карте | Наименование медицинской организации | Тип медицинской организации | Обслуживаемые населенные пункты | Численность обслуживаемого населения (человек) | Мощность (посещений в смену) | Строительство нового объекта либо изменение типа медицинской организации |
|------------|---------------------------------------------------------------------------------|-----------------------------|---------------------------------|------------------------------------------------|------------------------------|--------------------------------------------------------------------------|
| 1 | 2 | 3 | 4 | 5 | 6 | 7 |
| 1. | ГБУЗ СК «Предгорная районная больница», больница | районная больница | ст-ца Ессентукская | 108742 | 120 | – |
| 2. | ГБУЗ СК «Предгорная районная больница», поликлиника | поликлиника | ст-ца Ессентукская | 108742 | 120 | – |
| 3. | ГБУЗ СК «Предгорная районная больница», участковая больница ст-цы Бекешевской | участковая больница | ст-ца Бекешевская | 3014 | 20 | – |
| 4. | ГБУЗ СК «Предгорная районная больница», участковая больница ст-цы Боргустанской | участковая больница | ст-ца Боргустанская | 4157 | 80 | капитальный ремонт |

| 1 | 2 | 3 | 4 | 5 | 6 | 7 |
|-----|-------------------------------------------------------------------------------|-----------------------|-------------------|-------|-----|--------------------|
| 5. | ГБУЗ СК «Предгорная районная больница», участковая больница с. Винсады | участковая больница | с. Винсады | 9933 | 140 | капитальный ремонт |
| 6. | ГБУЗ СК «Предгорная районная больница», участковая больница пос. Пятигорского | участковая больница | пос. Пятигорский | 6685 | 85 | капитальный ремонт |
| 7. | ГБУЗ СК «Предгорная районная больница», участковая больница ст-цы Суворовской | участковая больница | ст-ца Суворовская | 18418 | 20 | — |
| 8. | ГБУЗ СК «Предгорная районная больница», участковая больница с. Юца | участковая больница | с. Юца | 10143 | 20 | — |
| 9. | ГБУЗ СК «Предгорная районная больница», участковая больница пос. Ясная Поляна | участковая больница | пос. Ясная Поляна | 4984 | 70 | капитальный ремонт |
| 10. | ГБУЗ СК «Предгорная районная больница», врачебная амбулатория пос. Нежинского | врачебная амбулатория | пос. Нежинский | 3925 | 80 | капитальный ремонт |

| 1 | 2 | 3 | 4 | 5 | 6 | 7 |
|-----|-------------------------------------------------------------------------------------|------------------------------|--------------------|------|----|---------------|
| 11. | ГБУЗ СК «Предгорная районная больница», врачебная амбулатория с. Новоблагодарного | врачебная амбулатория | с. Новоблагодарное | 3516 | 40 | строительство |
| 12. | ГБУЗ СК «Предгорная районная больница», врачебная амбулатория пос. Подкумок | врачебная амбулатория | пос. Подкумок | 3462 | 20 | – |
| 13. | ГБУЗ СК «Предгорная районная больница», врачебная амбулатория с. Этока | врачебная амбулатория | с. Этока | 3176 | 40 | строительство |
| 14. | ГБУЗ СК «Предгорная районная больница», фельдшерско-акушерский пункт хут. Быкогорка | фельдшерско-акушерский пункт | хут. Быкогорка | 1164 | 30 | строительство |
| 15. | ГБУЗ СК «Предгорная районная больница», фельдшерско-акушерский пункт с. Юца | фельдшерско-акушерский пункт | с. Юца | 757 | 20 | – |
| 16. | ГБУЗ СК «Предгорная районная больница», фельдшерско-акушерский пункт хут. Тамбукан | фельдшерско-акушерский пункт | хут. Тамбукан | 634 | 20 | – |

| 1 | 2 | 3 | 4 | 5 | 6 | 7 |
|-----|-------------------------------------------------------------------------------------------|------------------------------|---------------------|------|----|--------------------|
| 17. | ГБУЗ СК «Предгорная районная больница», фельдшерско-акушерский пункт пос. Железноводского | фельдшерско-акушерский пункт | пос. Железноводский | 2073 | 20 | – |
| 18. | ГБУЗ СК «Предгорная районная больница», фельдшерско-акушерский пункт хут. Калаборка | фельдшерско-акушерский пункт | хут. Калаборка | 429 | 5 | строительство |
| 19. | ГБУЗ СК «Предгорная районная больница», фельдшерско-акушерский пункт пос. Мирный | фельдшерско-акушерский пункт | пос. Мирный | 1935 | 30 | строительство |
| 20. | ГБУЗ СК «Предгорная районная больница», фельдшерско-акушерский пункт пос. Нижнеэтокский | фельдшерско-акушерский пункт | пос. Нижнеэтокский | 337 | 20 | – |
| 21. | ГБУЗ СК «Предгорная районная больница», фельдшерско-акушерский пункт с. Свобода | фельдшерско-акушерский пункт | с. Свобода | 918 | 20 | капитальный ремонт |

| 1 | 2 | 3 | 4 | 5 | 6 | 7 |
|-----|---------------------------------------------------------------------------------------|------------------------------|------------------|------|----|---------------|
| 22. | ГБУЗ СК «Предгорная районная больница», фельдшерско-акушерский пункт пос. им. Чкалова | фельдшерско-акушерский пункт | пос. им. Чкалова | 566 | 7 | строительство |
| 23. | ГБУЗ СК «Предгорная районная больница», фельдшерско-акушерский пункт пос. Урожайный | фельдшерско-акушерский пункт | пос. Урожайный | 1580 | 20 | – |
| 24. | ГБУЗ СК «Предгорная районная больница», врачебная амбулатория пос. Санамер | врачебная амбулатория | пос. Санамер | 2739 | 34 | строительство |
| 25. | ГБУЗ СК «Предгорная районная больница», фельдшерско-акушерский пункт с. Садовое | фельдшерско-акушерский пункт | с. Садовое | 1435 | 18 | строительство |
| 26. | ГБУЗ СК «Предгорная районная больница», фельдшерско-акушерский пункт пос. Родниковый | фельдшерско-акушерский пункт | пос. Родниковый | 394 | 20 | – |

| 1 | 2 | 3 | 4 | 5 | 6 | 7 |
|-----|----------------------------------------------------------------------------------------------|------------------------------|-------------------------|------|----|---|
| 27. | ГБУЗ СК «Предгорная районная больница», фельдшерско-акушерский пункт пос. Подкумок | фельдшерско-акушерский пункт | пос. Подкумок | 166 | 20 | – |
| 28. | ГБУЗ СК «Предгорная районная больница», фельдшерско-акушерский пункт пос. Левоберезовский | фельдшерско-акушерский пункт | пос. Левоберезовский | 281 | 20 | – |
| 29. | ГБУЗ СК «Предгорная районная больница», фельдшерско-акушерский пункт пос. Горный | фельдшерско-акушерский пункт | пос. Горный | 1054 | 20 | – |
| 30. | ГБУЗ СК «Предгорная районная больница», фельдшерско-акушерский пункт пос. Верхнетамбуканский | фельдшерско-акушерский пункт | пос. Верхнетамбуканский | 493 | 20 | – |
| 31. | ГБУЗ СК «Предгорная районная больница», фельдшерско-акушерский пункт пос. Верхнеподкумский | фельдшерско-акушерский пункт | пос. Верхнеподкумский | 273 | 20 | – |

| 1 | 2 | 3 | 4 | 5 | 6 | 7 |
|-----|---------------------------------------------------------------------------------------------|------------------------------|------------------------|-----|----|---------------|
| 32. | ГБУЗ СК «Предгорная районная больница», фельдшерско-акушерский пункт хут. Новоборгустанский | фельдшерско-акушерский пункт | хут. Новоборгустанский | 317 | 20 | – |
| 33. | ГБУЗ СК «Предгорная районная больница», фельдшерско-акушерский пункт с. Сунжа-Ворошиловка | фельдшерско-акушерский пункт | с. Сунжа-Ворошиловка | 208 | 10 | – |
| 34. | ГБУЗ СК «Предгорная районная больница», фельдшерско-акушерский пункт хут.Хорошевского | фельдшерско-акушерский пункт | хут. Хорошевское | 498 | 5 | строительство |

Таблица 4

НАСЕЛЕННЫЕ ПУНКТЫ

с численностью населения более 100 человек, расположенные вне зоны доступности медицинских организаций, оказывающих ПМСП, по состоянию к 2030 году

| № на карте | Наименование населенного пункта | Численность населения (человек) | Наименование ближайшей медицинской организации и структурного подразделения | Расстояние до медицинской организации по дорогам общего пользования (км) | Причина необеспечения доступности |
|------------|---------------------------------|---------------------------------|-----------------------------------------------------------------------------|--------------------------------------------------------------------------|-----------------------------------|
| | | | | | |

Карта-схема оптимального размещения сети медицинской организации Предгорного муниципального округа Ставропольского края представлена на рисунке 46.

Рисунок 46. Карта-схема оптимального размещения сети медицинской организации Предгорного муниципального округа Ставропольского края

СОВЕТСКИЙ ГОРОДСКОЙ ОКРУГ СТАВРОПОЛЬСКОГО КРАЯ

Таблица 1

МЕДИЦИНСКИЕ ОРГАНИЗАЦИИ

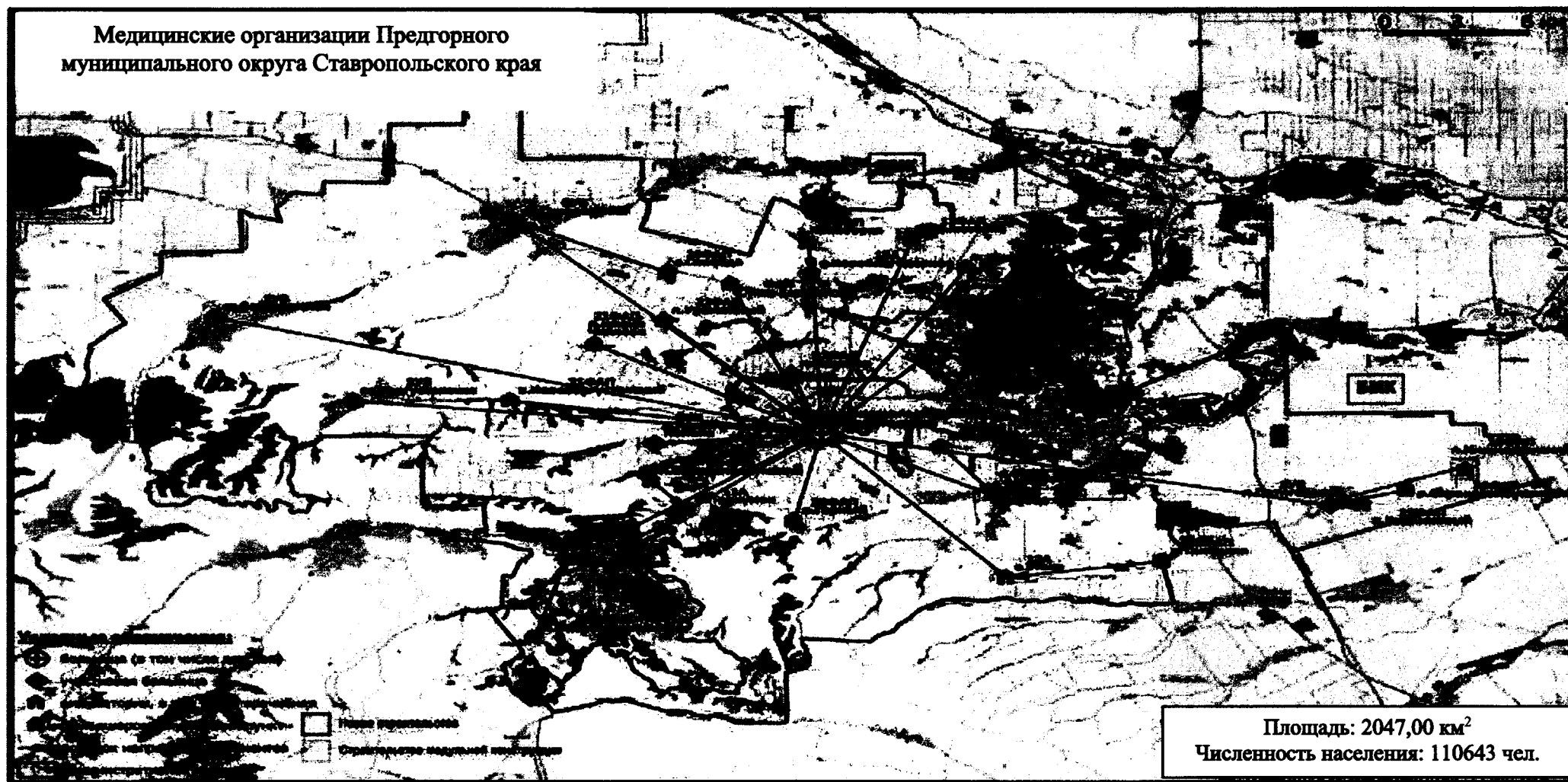
и их структурные подразделения, на базе которых оказывается первичная медико-санитарная помощь населению

| № на карте | Наименование медицинской организации | Тип медицинской организации | Непосредственно обслуживаемые населенные пункты, закрепленные по участковому принципу | Численность населения в обслуживаемых населенных пунктах, закрепленных по участковому принципу (человек) | Плановая (проектная) мощность (число посещений в смену) | Плановые объемы по ТПГТ (число посещений) | | Плановые объемы по ТПГТ, круглосуточный стационар (койко-дней) | | Профиль коек по ТПГТ (перечислить) | Находится в арендованном помещении | Здание требует сноса, реконструкции, капитального ремонта |
|------------|----------------------------------------------------|-----------------------------|-----------------------------------------------------------------------------------------------------------------------------------------------------------------------------------------------------------------------------------|----------------------------------------------------------------------------------------------------------|---------------------------------------------------------|-------------------------------------------|--------------------|----------------------------------------------------------------|--------------------|------------------------------------|------------------------------------|-----------------------------------------------------------|
| | | | | | | всего | в том числе по ОМС | всего | в том числе по ОМС | | | |
| 1 | 2 | 3 | 4 | 5 | 6 | 7 | 8 | 9 | 10 | 11 | 12 | 13 |
| 1. | ГБУЗ СК «Советская районная больница», поликлиника | РБ | г. Зеленокумск; с. Солдато-Александровское; с. Отказное; с. Нины; хут. Восточный; с. Правокумское; с. Горькая Балка; хут. Андреевский; хут. Примерный; хут. Кононов; хут. Рог; пос. Селивановка; | 59271 | - | 503221 | 457996 | 76759 | 76759 | дневной стационар на 45 коек | нет | - |

| 1 | 2 | 3 | 4 | 5 | 6 | 7 | 8 | 9 | 10 | 11 | 12 | 13 |
|----|----------------------------------------------------|---|-------------------------------------------------------------------------------------------------------------------------------------------------------------------------------------------------------------------------------------------------------------------------------------------------------------------------------------------------------------------------------------------------------------------------|-------|-----|---|---|---|----|----|-----|----|
| | | | хут. Тихомировка; хут. Средний Лес; хут. Федоровский; хут. Колесников; пос. Михайловка; пос. Колтуновский; хут. Ковгановский; хут. Привольный; хут. Глубокий | | | | | | | | | |
| 2. | ГБУЗ СК «Советская районная больница», поликлиника | П | г. Зеленокумск; с. Солдато-Александровское; с. Отказное; с. Нины; хут. Восточный, с. Правокумское, с. Горькая Балка; хут. Андреевский; хут. Примерный; хут. Кононов; хут. Рог; пос. Селивановка; хут. Тихомировка; хут. Средний лес; хут. Федоровский; хут. Колесников; пос. Михайловка; пос. Колтуновский; хут. Ковганский; хут. Привольный; хут. Глубокий | 57692 | 500 | - | - | - | - | - | нет | - |

| 1 | 2 | 3 | 4 | 5 | 6 | 7 | 8 | 9 | 10 | 11 | 12 | 13 |
|----|--------------------------------------------------------------------------------------|-----|----------------------------------------------------------------------|------|----|-------|-------|------|------|--------------------------------------------------|-----|---------------|
| 3. | ГБУЗ СК «Советская районная больница», фельдшерско-акушерский пункт хут. Рог | ФАП | хут. Рог | 244 | 5 | 264 | 264 | – | – | – | нет | – |
| 4. | ГБУЗ СК «Советская районная больница», фельдшерско-акушерский пункт хут. Тихомировка | ФАП | хут. Тихомировка | 360 | 7 | 264 | 264 | – | – | – | нет | – |
| 5. | ГБУЗ СК «Советская районная больница», фельдшерско-акушерский пункт хут. Средний Лес | ФАП | хут. Средний Лес | 440 | 8 | 408 | 408 | – | – | – | нет | – |
| 6. | ГБУЗ СК «Советская районная больница», фельдшерско-акушерский пункт хут. Федоровский | ФАП | хут. Федоровский; хут. Ковгановский; хут. Привольный | 930 | 12 | 240 | 240 | – | – | – | нет | строительство |
| 7. | ГБУЗ СК «Советская районная больница», участковая больница с. | УБ | с. Солдато-Александровское; хут. Андреевский; хут. Колесников; | 9846 | 53 | 57779 | 57779 | 5066 | 5066 | дневной стационар на 22 койки; круглосуточный | нет | – |

| 1 | 2 | 3 | 4 | 5 | 6 | 7 | 8 | 9 | 10 | 11 | 12 | 13 |
|-----|-------------------------------------------------------------------------------------|-----|---------------------------------------|------|----|-------|-------|---|----|------------------------------|-----|---------------|
| | Солдато-Александровское | | пос. Михайловка; пос. Колтуновский | | | | | | | стационар на 20 коек | | |
| 8. | ГБУЗ СК «Советская районная больница», фельдшерско-акушерский пункт хут. Колесников | ФАП | хут. Колесников | 143 | 3 | 200 | 200 | – | – | – | нет | – |
| 9. | ГБУЗ СК «Советская районная больница», фельдшерско-акушерский пункт пос. Михайловка | ФАП | пос. Михайловка; пос. Колтуновский | 504 | 11 | 672 | 672 | – | – | – | нет | строительство |
| 10. | ГБУЗ СК «Советская районная больница», врачебная амбулатория хут. Андреевский | ВА | хут. Андреевский | 1047 | 24 | 6185 | 6185 | – | – | – | нет | – |
| 11. | ГБУЗ СК «Советская районная больница», участковая больница с. Отказное | УБ | с. Отказное | 2762 | 28 | 18598 | 18598 | – | – | дневной стационар на 25 коек | нет | – |
| 12. | ГБУЗ СК «Советская районная | ВА | с. Горькая Балка | 2650 | 23 | 7186 | 7186 | – | – | – | нет | – |

| 1 | 2 | 3 | 4 | 5 | 6 | 7 | 8 | 9 | 10 | 11 | 12 | 13 |
|-----|-----------------------------------------------------------------------------------------------------------|-----|--------------------------------------------------------------------------------------------------------------|------|----|-------|-------|---|----|-----------------------------------|-----|----------------------------|
| | больница), вра- чебная амбулато- рия с. Горькая Балка | | | | | | | | | | | |
| 13. | ГБУЗ СК «Совет- ская районная больница», участ- ковая больница с. Нины | УБ | с. Нины | 3903 | 22 | 14503 | 14503 | – | – | дневной стацио- нар на 25 коек | нет | – |
| 14. | ГБУЗ СК «Совет- ская районная больница», фель- дшерско-акушер- ский пункт пос. Селивановка | ФАП | пос. Селивановка | 578 | 7 | 840 | 840 | – | – | – | нет | капи- тальный ремонт |
| 15. | ГБУЗ СК «Совет- ская районная больница», вра- чебная амбулато- рия хут. Восточ- ный | ВА | с. Правокумское; хут. Глубокий; хут. Восточный; хут. Примерный; хут. Кононов; хут. Кавказский | 3067 | 28 | 7263 | 7263 | – | – | – | нет | – |
| 16. | ГБУЗ СК «Совет- ская районная больница», фель- дшерско-акушер- ский пункт хут. Примерный | ФАП | хут. Примерный | 188 | 3 | 172 | 172 | – | – | – | нет | – |

| 1 | 2 | 3 | 4 | 5 | 6 | 7 | 8 | 9 | 10 | 11 | 12 | 13 |
|-----|----------------------------------------------------------------------------------|-----|------------------------------------|------|----|-----|-----|---|----|----|-----|---------------|
| 17. | ГБУЗ СК «Советская районная больница», фельдшерско-акушерский пункт хут. Кононов | ФАП | хут. Кононов | 390 | 6 | 464 | 464 | – | – | – | нет | – |
| 18. | ГБУЗ СК «Советская районная больница», врачебная амбулатория хут. Восточный | ВА | хут. Восточный; хут. Кавказский | 1358 | 28 | | | – | – | – | нет | строительство |

Таблица 2

НАСЕЛЕННЫЕ ПУНКТЫ

с численностью населения более 100 человек, расположенные вне зоны доступности медицинских организаций, оказывающих ПМСП

| № на карте | Наименование населенного пункта | Численность населения (человек) | Наименование ближайшей медицинской организации и структурного подразделения, оказывающих ПМСП | Расстояние до медицинской организации по дорогам общего пользования (км) | Тип объекта, планируемого к размещению | Год обеспечения объектом |
|--------------------------------------------------------------------------------------------------------------------------------------------------------------------------------------------------------|---------------------------------|---------------------------------|-----------------------------------------------------------------------------------------------|--------------------------------------------------------------------------|----------------------------------------|--------------------------|
| В Советском муниципальном округе Ставропольского края нет населенных пунктов с численностью населения более 100 человек, расположенных вне зоны доступности медицинских организаций, оказывающих ПМСП. | | | | | | |

В Советском муниципальном округе Ставропольского края находится населенных пунктов (6 – с числом жителей от 1 до 100 человек, 13 – с числом жителей от 101 до 300 человек, 15 – с числом жителей от 301 до 2000 человек).

Карта-схема размещения действующей сети медицинской организации Советского муниципального округа Ставропольского края представлена на рисунке 47.

Рисунок 47. Карта-схема размещения действующей сети медицинской организации Советского муниципального округа Ставропольского края

Таблица 3

МЕДИЦИНСКИЕ ОРГАНИЗАЦИИ
и их структурные подразделения, на базе которых оказывается первичная медико-санитарная помощь населению,
по состоянию к 2030 году

| № на карте | Наименование медицинской организации | Тип медицинской организации | Обслуживаемые населенные пункты | Численность обслуживаемого населения (человек) | Мощность (посещений в смену) | Строительство нового объекта либо изменение типа медицинской организации |
|------------|----------------------------------------------------|-----------------------------|--------------------------------------------------------------------------------------------------------------------------------------------------------------------------------------------------------------------------------------------------------------------------------------------------|------------------------------------------------|------------------------------|--------------------------------------------------------------------------|
| 1 | 2 | 3 | 4 | 5 | 6 | 7 |
| 1. | ГБУЗ СК «Советская районная больница», поликлиника | районная больница | г. Зеленокумск; с. Солдато-Александровское; с. Отказное; с. Нины; хут. Восточный; с. Правокумское; с. Горькая Балка; хут. Андреевский; хут. Примерный; хут. Кононов; хут. Рог; пос. Селивановка; хут. Тихомировка; хут. Средний Лес; хут. Федоровский; | 59804 | – | – |

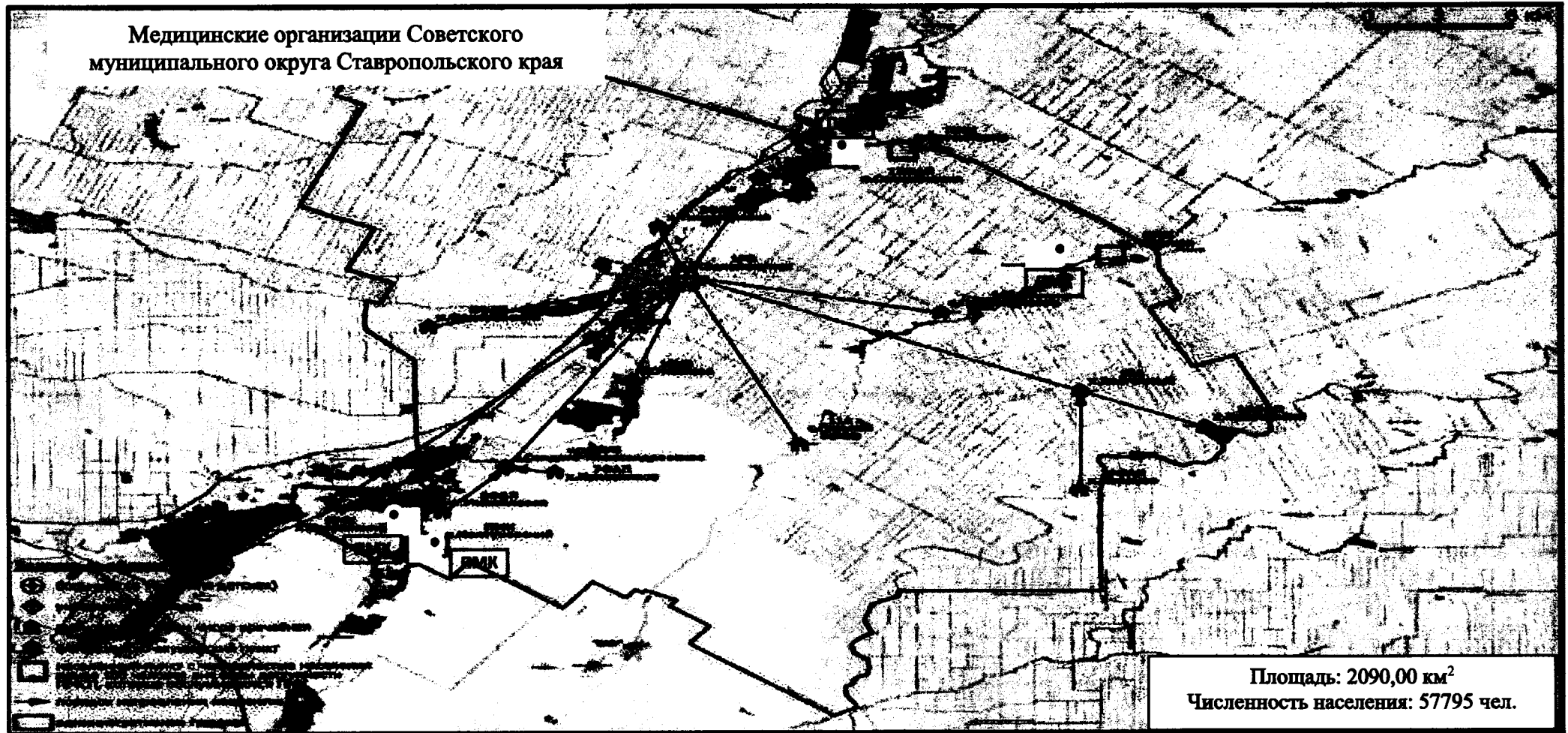
| 1 | 2 | 3 | 4 | 5 | 6 | 7 |
|----|----------------------------------------------------|-------------|---------------------------------------------------------------------------------------------------------------------------------------------------------------------------------------------------------------------------------------------------------------------------------------------------------------------------------------------------------------------------------------------------------------------------|-------|-----|---|
| | | | хут. Колесников; пос. Михайловка; пос. Колтуновский; хут. Ковгановский; хут. Привольный; хут. Глубокий | | | |
| 2. | ГБУЗ СК «Советская районная больница», поликлиника | поликлиника | г. Зеленокумск; с. Солдато-Александровское; с. Отказное; с. Нины; хут. Восточный; с. Правокумское; с. Горькая Балка; хут. Андреевский; хут. Примерный; хут. Кононов; хут. Рог; пос. Селивановка; хут. Тихомировка; хут. Средний Лес; хут. Федоровский; хут. Колесников; пос. Михайловка; пос. Колтуновский; хут. Ковгановский; хут. Привольный; хут. Глубокий | 58211 | 500 | — |

| 1 | 2 | 3 | 4 | 5 | 6 | 7 |
|----|---------------------------------------------------------------------------------------|------------------------------|---------------------------------------------------------------------------------------------------------------|------|----|---------------|
| 3. | ГБУЗ СК «Советская районная больница», фельдшерско-акушерский пункт хут. Рог | фельдшерско-акушерский пункт | хут. Рог | 246 | 5 | — |
| 4. | ГБУЗ СК «Советская районная больница», фельдшерско-акушерский пункт хут. Тихомировка | фельдшерско-акушерский пункт | хут. Тихомировка | 363 | 7 | — |
| 5. | ГБУЗ СК «Советская районная больница», фельдшерско-акушерский пункт хут. Средний Лес | фельдшерско-акушерский пункт | хут. Средний Лес | 444 | 8 | — |
| 6. | ГБУЗ СК «Советская районная больница», фельдшерско-акушерский пункт хут. Федоровский | фельдшерско-акушерский пункт | хут. Федоровский; хут. Ковгановский; хут. Привольный | 938 | 12 | строительство |
| 7. | ГБУЗ СК «Советская районная больница», участковая больница с. Солдато-Александровское | участковая больница | с. Солдато-Александровское; хут. Андреевский; хут. Колесников; пос. Михайловка; пос. Колтуновский | 9935 | 53 | — |

| 1 | 2 | 3 | 4 | 5 | 6 | 7 |
|-----|-------------------------------------------------------------------------------------|------------------------------|---------------------------------------|------|----|---------------|
| 8. | ГБУЗ СК «Советская районная больница», фельдшерско-акушерский пункт хут. Колесников | фельдшерско-акушерский пункт | хут. Колесников | 144 | 3 | — |
| 9. | ГБУЗ СК «Советская районная больница», фельдшерско-акушерский пункт пос. Михайловка | фельдшерско-акушерский пункт | пос. Михайловка; пос. Колтуновский | 509 | 11 | Строительство |
| 10. | ГБУЗ СК «Советская районная больница», врачебная амбулатория хут. Андреевский | врачебная амбулатория | хут. Андреевский | 1056 | 24 | — |
| 11. | ГБУЗ СК «Советская районная больница», участковая больница с. Отказное | участковая больница | с. Отказное | 2787 | 28 | — |
| 12. | ГБУЗ СК «Советская районная больница», врачебная амбулатория с. Горькая Балка | врачебная амбулатория | с. Горькая Балка | 2674 | 23 | — |
| 13. | ГБУЗ СК «Советская районная больница», участковая больница с. Нины | участковая больница | с. Нины | 3938 | 22 | — |

| 1 | 2 | 3 | 4 | 5 | 6 | 7 |
|-----|--------------------------------------------------------------------------------------|------------------------------|--------------------------------------------------------------------------------------------------------------|------|----|--------------------|
| 14. | ГБУЗ СК «Советская районная больница», фельдшерско-акушерский пункт пос. Селивановка | фельдшерско-акушерский пункт | пос. Селивановка | 583 | 7 | Капитальный ремонт |
| 15. | ГБУЗ СК «Советская районная больница», врачебная амбулатория хут. Восточный | врачебная амбулатория | с. Правокумское; хут. Глубокий; хут. Восточный; хут. Примерный; хут. Кононов; хут. Кавказский | 3095 | 28 | — |
| 16. | ГБУЗ СК «Советская районная больница», фельдшерско-акушерский пункт хут. Примерный | фельдшерско-акушерский пункт | хут. Примерный | 190 | 3 | — |
| 17. | ГБУЗ СК «Советская районная больница», фельдшерско-акушерский пункт хут. Кононов | фельдшерско-акушерский пункт | хут. Кононов | 394 | 6 | — |
| 18. | ГБУЗ СК «Советская районная больница», врачебная амбулатория хут. Восточный | врачебная амбулатория | хут. Восточный; хут. Кавказский | 1370 | 28 | Строительство |

Таблица 4

НАСЕЛЕННЫЕ ПУНКТЫ

с численностью населения более 100 человек, расположенные вне зоны доступности медицинских организаций, оказывающих ПМСП, по состоянию к 2030 году

| № на карте | Наименование населенного пункта | Численность населения (человек) | Наименование ближайшей медицинской организации и структурного подразделения | Расстояние до медицинской организации по дорогам общего пользования (км) | Причина необеспечения доступности |
|--------------------------------------------------------------------------------------------------------------------------------------------------------------------------------------------------------|---------------------------------|---------------------------------|-----------------------------------------------------------------------------|--------------------------------------------------------------------------|-----------------------------------|
| В Советском муниципальном округе Ставропольского края нет населенных пунктов с численностью населения более 100 человек, расположенных вне зоны доступности медицинских организаций, оказывающих ПМСП. | | | | | |

Карта-схема оптимального размещения сети медицинской организации Советского муниципального округа Ставропольского края представлена на рисунке 48.

Рисунок 48. Карта-схема оптимального размещения сети медицинской организации Советского муниципального округа Ставропольского края

СТЕПНОВСКИЙ МУНИЦИПАЛЬНЫЙ ОКРУГ СТАВРОПОЛЬСКОГО КРАЯ

Таблица 1

МЕДИЦИНСКИЕ ОРГАНИЗАЦИИ

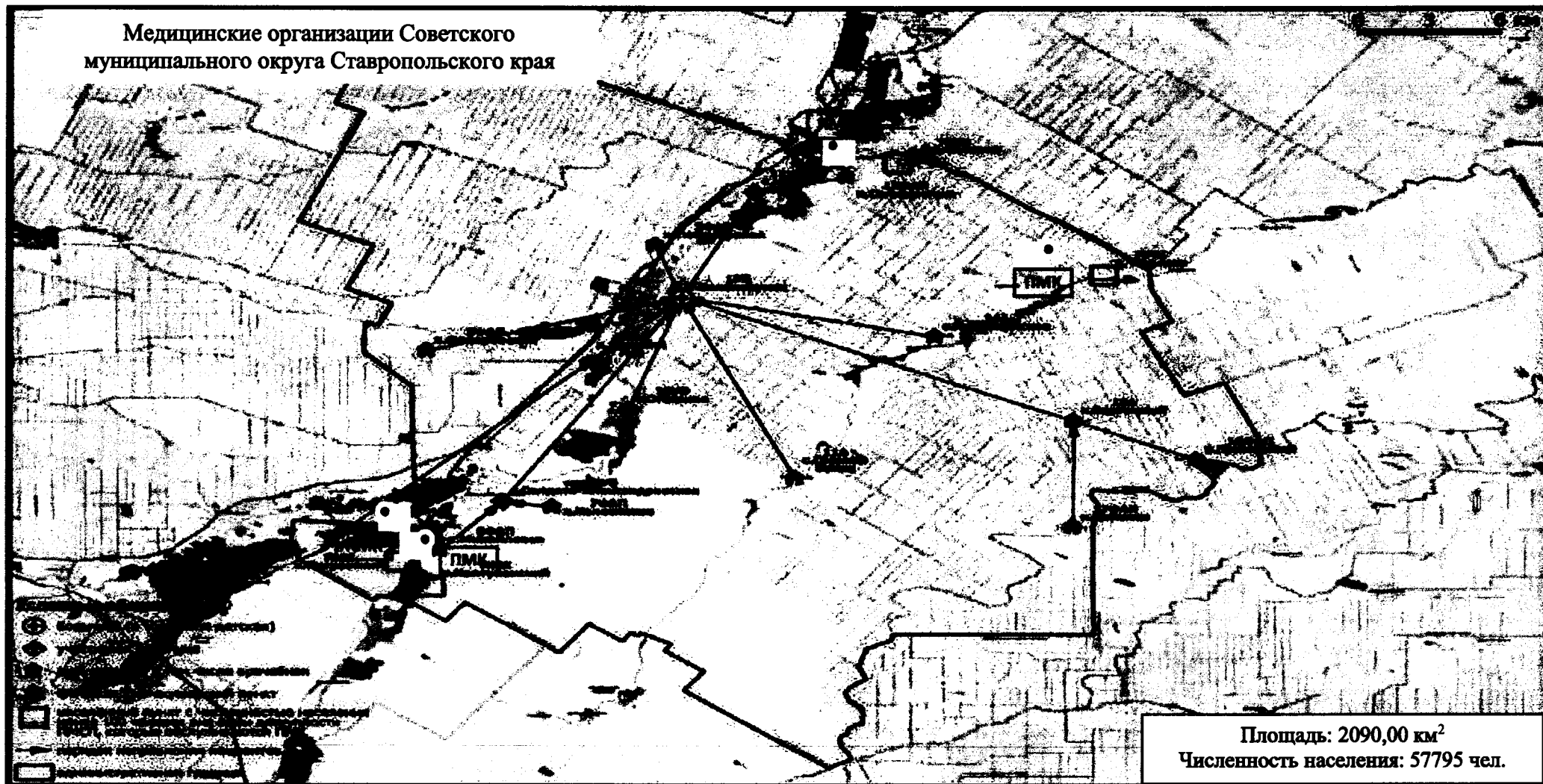
и их структурные подразделения, на базе которых оказывается первичная медико-санитарная помощь населению

| № на карте | Наименование медицинской организации | Тип медицинской организации | Непосредственно обслуживаемые населенные пункты, закрепленные по участковому принципу | Численность населения в обслуживаемых населенных пунктах, закрепленных по участковому принципу (человек) | Плановая (проектная) мощность (число посещений в смену) | Плановые объемы по ТПГТ (число посещений) | | Плановые объемы по ТПГТ, круглосуточный стационар (койко-дней) | | Профиль коек по ТПГТ (перечислить) | Находится в арендованном помещении | Здание требует сноса, реконструкции, капитального ремонта |
|------------|-----------------------------------------|-----------------------------|----------------------------------------------------------------------------------------------------------------------------------------------------------------------------------------------------------|----------------------------------------------------------------------------------------------------------|---------------------------------------------------------|-------------------------------------------|--------------------|----------------------------------------------------------------|--------------------|-----------------------------------------------------------------------------------------------------------------------------------------------------------|------------------------------------|-----------------------------------------------------------|
| | | | | | | всего | в том числе по ОМС | всего | в том числе по ОМС | | | |
| 1 | 2 | 3 | 4 | 5 | 6 | 7 | 8 | 9 | 10 | 11 | 12 | 13 |
| 1. | ГБУЗ СК «Степновская районная больница» | РБ | с. Степное; с. Соломенское; с. Варениковское; с. Иргаклы; пос. Верхнестепной; пос. Новоиргаклинский; хут. Левопадинский; с. Зеленая Роща; хут. Новоникольский; с. Николжское; | 17670 | 300 | 135225 | 93490 | 28661 | 26595 | неврологические 7 коек, из них 4 круглосуточные, хирургические 20 коек (15 круглосуточных), гинекологические 5 клек (3 круглосуточных), педиатрические 20 | нет | капитальный ремонт |

| 1 | 2 | 3 | 4 | 5 | 6 | 7 | 8 | 9 | 10 | 11 | 12 | 13 |
|----|------------------------------------------------|-----|----------------------------------------------------------------------------------------------------------------------------------------------------------------------------------------------------------------------------------------------------------------------------------------------------------------------------------|-------|-----|--------|-------|-------|-------|------------------------------------------------------------------------------------------|-----|----|
| | | | с. Озерное; хут. Ровный; хут. Северный; с. Ольгино; с. Богдановка; хут. Восточный; хут. Сунженский | | | | | | | коек (10 круглосуточных), терапевтические 25 койк, бюджет: 6 койк паллиативной помощи | | |
| 2. | ГБУЗ СК «Степновская районная больница» | П | с. Степное; с. Соломенское; с. Варениковское; с. Иргаклы; пос. Верхнестепной; пос. Новоиргаклинский; хут. Левопадинский; с. Зеленая Роща; хут. Новоникольский; с. Николкское; с. Озерное; хут. Ровный; хут. Северный; с. Ольгино; с. Богдановка; хут. Восточный; хут. Сунженский | 17670 | 300 | 135225 | 93490 | 28661 | 26595 | | нет | — |
| 3. | ГБУЗ СК «Степновская районная больница», фельд | ФАП | с. Зеленая Роща | 849 | 20 | 11800 | 11800 | — | — | — | нет | — |

| 1 | 2 | 3 | 4 | 5 | 6 | 7 | 8 | 9 | 10 | 11 | 12 | 13 |
|----|-------------------------------------------------------------------------------------------|-----|--------------------|------|----|-------|-------|------|------|-----------------|-----|----|
| | дшерско-акушерский пункт с. Зеленая Роща | | | | | | | | | | | |
| 4. | ГБУЗ СК «Степновская районная больница», фельдшерско-акушерский пункт хут. Восточного | ФАП | хут. Восточный | 405 | 20 | 11800 | 11800 | – | – | – | нет | – |
| 5. | ГБУЗ СК «Степновская районная больница», фельдшерско-акушерский пункт хут. Ловопадинского | ФАП | хут. Ловопадинский | 157 | 20 | 11800 | 11800 | – | – | – | да | – |
| 6. | ГБУЗ СК «Степновская районная больница», участковая больница пос. Верхнестепного | УБ | пос. Верхнестепной | 1398 | 50 | 12700 | 12700 | 4380 | 4380 | терапевтические | нет | – |
| 7. | ГБУЗ СК «Степновская районная больница», фельдшерско-акушерский пункт хут. Ровного | ФАП | хут. Ровный | 158 | 20 | 11800 | 11800 | – | – | – | нет | – |

| 1 | 2 | 3 | 4 | 5 | 6 | 7 | 8 | 9 | 10 | 11 | 12 | 13 |
|-----|--------------------------------------------------------------------------------------------|-----|---------------------|------|----|-------|-------|------|------|-----------------|-----|----|
| 8. | ГБУЗ СК «Степновская районная больница», фельдшерско-акушерский пункт хут. Северного | ФАП | хут. Северный | 221 | 20 | 11800 | 11800 | – | – | – | нет | – |
| 9. | ГБУЗ СК «Степновская районная больница», фельдшерско-акушерский пункт с. Озерного | ФАП | с. Озерное | 321 | 20 | 11800 | 11800 | – | – | – | нет | – |
| 10. | ГБУЗ СК «Степновская районная больница», участковая больница с. Варениковского | УБ | с. Варениковское | 1077 | 50 | 12700 | 12700 | 4380 | 4380 | терапевтические | нет | – |
| 11. | ГБУЗ СК «Степновская районная больница», фельдшерско-акушерский пункт хут. Новоникольского | ФАП | хут. Новоникольский | 230 | 20 | 11800 | 11800 | – | – | – | нет | – |
| 12. | ГБУЗ СК «Степновская районная | ФАП | с. Никольское | 336 | 20 | 11800 | 11800 | – | – | – | нет | – |

| 1 | 2 | 3 | 4 | 5 | 6 | 7 | 8 | 9 | 10 | 11 | 12 | 13 |
|-----|----------------------------------------------------------------------------------------------|-----|-----------------------|------|----|-------|-------|------|------|-----------------|-----|----|
| | больница», фельдшерско-акушерский пункт с. Никольского | | | | | | | | | | | |
| 13. | ГБУЗ СК «Степновская районная больница», участковая больница с. Иргаклы | УБ | с. Иргаклы | 4497 | 50 | 12700 | 12700 | 4380 | 4380 | терапевтические | нет | – |
| 14. | ГБУЗ СК «Степновская районная больница», фельдшерско-акушерский пункт пос. Новоиргаклинского | ФАП | пос. Новоиргаклинский | 262 | 20 | 11800 | 11800 | – | – | – | да | – |
| 15. | ГБУЗ СК «Степновская районная больница», участковая больница с. Соломенского | УБ | с. Соломенское | 2506 | 50 | 12700 | 12700 | 4015 | 4015 | терапевтические | нет | – |
| 16. | ГБУЗ СК «Степновская районная больница», врачебная амбулатория с. Ольгино | ВА | с. Ольгино | 2092 | 50 | 6900 | 6900 | – | – | – | нет | – |

| 1 | 2 | 3 | 4 | 5 | 6 | 7 | 8 | 9 | 10 | 11 | 12 | 13 |
|-----|----------------------------------------------------------------------------------------|-----|-----------------|------|----|-------|-------|---|----|----|-----|----|
| 17. | ГБУЗ СК «Степновская районная больница», врачебная амбулатория с. Богдановка | ВА | с. Богдановка | 1508 | 50 | 10310 | 10310 | – | – | – | нет | – |
| 18. | ГБУЗ СК «Степновская районная больница», фельдшерско-акушерский пункт хут. Сунженского | ФАП | хут. Сунженский | 246 | 20 | 11800 | 11800 | – | – | – | да | – |

Таблица 2

НАСЕЛЕННЫЕ ПУНКТЫ

с численностью населения более 100 человек, расположенные вне зоны доступности медицинских организаций, оказывающих ПМСП

| № на карте | Наименование населенного пункта | Численность населения (человек) | Наименование ближайшей медицинской организации и структурного подразделения, оказывающей ПМСП | Расстояние до медицинской организации по дорогам общего пользования (км) | Тип объекта, планируемого к размещению | Год обеспечения объектом |
|----------------------------------------------------------------------------------------------------------------------------------------------------------------------------------------------------------|---------------------------------|---------------------------------|-----------------------------------------------------------------------------------------------|--------------------------------------------------------------------------|----------------------------------------|--------------------------|
| В Степновском муниципальном округе Ставропольского края нет населенных пунктов с численностью населения более 100 человек, расположенных вне зоны доступности медицинских организаций, оказывающих ПМСП. | | | | | | |

Карта-схема оптимального размещения сети медицинской организации Степновского муниципального округа Ставропольского края представлена на рисунке 49.

Рисунок 49. Карта-схема размещения действующей сети медицинской организации Степновского муниципального округа Ставропольского края

Таблица 3

МЕДИЦИНСКИЕ ОРГАНИЗАЦИИ

и их структурные подразделения, на базе которых оказывается первичная медико-санитарная помощь населению, по состоянию к 2030 году

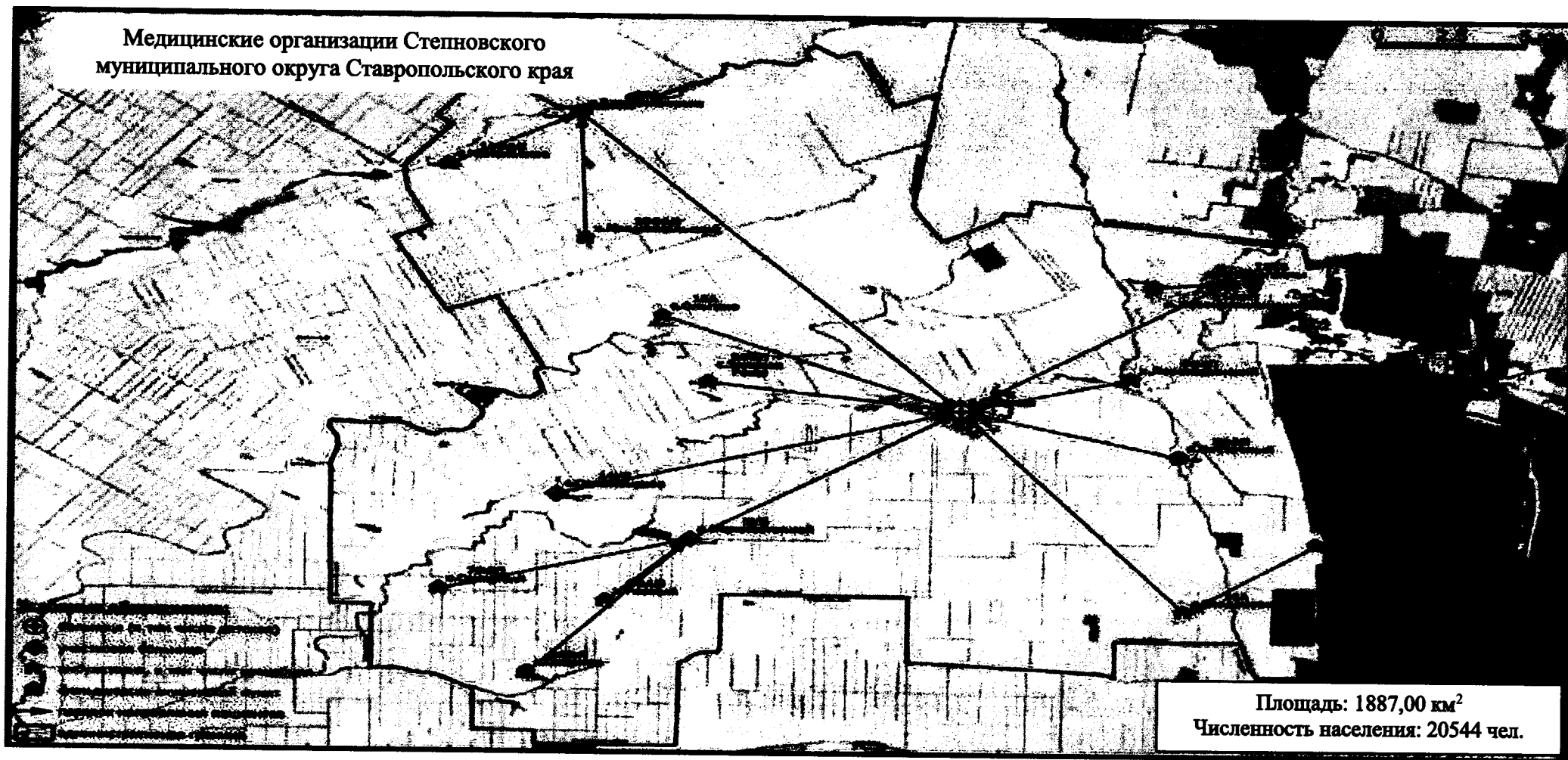
| № на карте | Наименование медицинской организации | Тип медицинской организации | Обслуживаемые населенные пункты | Численность обслуживаемого населения (человек) | Мощность (посещений в смену) | Строительство нового объекта либо изменение типа медицинской организации |
|------------|-----------------------------------------|-----------------------------|--------------------------------------------------------------------------------------------------------------------------------------------------------------------------------------------------------------------------------------------------------------------------------------------|------------------------------------------------|------------------------------|--------------------------------------------------------------------------|
| 1 | 2 | 3 | 4 | 5 | 6 | 7 |
| 1. | ГБУЗ СК «Степновская районная больница» | районная больница | с. Степное; с. Соломенское; с. Варениковское; с. Иргаклы; пос. Верхнестепной; пос. Новоиргаклинский; хут. Легопадинский; с. Зеленая Роща; хут. Новоникольский; с. Никольское; с. Озерное; хут. Ровный; хут. Северный; с. Ольгино; с. Богдановка; | 17829 | 300 | капитальный ремонт |

| 1 | 2 | 3 | 4 | 5 | 6 | 7 |
|----|---------------------------------------------------------------------------------------|------------------------------|----------------------------------------------------------------------------------------------------------------------------------------------------------------------------------------------------------------------------------------------------------------------------------------------------------------------------------|-------|-----|---|
| | | | хут. Восточный; хут. Сунженский | | | |
| 2. | ГБУЗ СК «Степновская районная больница» | поликлиника | с. Степное; с. Соломенское; с. Варениковское; с. Иргаклы; пос. Верхнестепной; пос. Новоиргаклинский; хут. Легопадинский; с. Зеленая Роща; хут. Новоникольский; с. Николкское; с. Озерное; хут. Ровный; хут. Северный; с. Ольгино; с. Богдановка; хут. Восточный; хут. Сунженский | 17829 | 300 | — |
| 3. | ГБУЗ СК «Степновская районная больница», фельдшерско-акушерский пункт с. Зеленая Роща | фельдшерско-акушерский пункт | с. Зеленая Роща | 857 | 20 | — |

| 1 | 2 | 3 | 4 | 5 | 6 | 7 |
|----|-------------------------------------------------------------------------------------------|------------------------------|--------------------|------|----|---|
| 4. | ГБУЗ СК «Степновская районная больница», фельдшерско-акушерский пункт хут. Восточного | фельдшерско-акушерский пункт | хут. Восточный | 409 | 20 | – |
| 5. | ГБУЗ СК «Степновская районная больница», фельдшерско-акушерский пункт хут. Легопадинского | фельдшерско-акушерский пункт | хут. Легопадинский | 158 | 20 | – |
| 6. | ГБУЗ СК «Степновская районная больница», врачебная амбулатория пос. Верхнестепной | врачебная амбулатория | пос. Верхнестепной | 1411 | 50 | – |
| 7. | ГБУЗ СК «Степновская районная больница», участковая больница с. Варениковского | фельдшерско-акушерский пункт | хут. Ровный | 159 | 20 | – |
| 8. | ГБУЗ СК «Степновская районная больница», участковая больница с. Соломенского | фельдшерско-акушерский пункт | хут. Северный | 223 | 20 | – |

| 1 | 2 | 3 | 4 | 5 | 6 | 7 |
|-----|--------------------------------------------------------------------------------------------|------------------------------|-----------------------|------|----|---|
| 9. | ГБУЗ СК «Степновская районная больница», фельдшерско-акушерский пункт с. Озерного | фельдшерско-акушерский пункт | с. Озерное | 324 | 20 | – |
| 10. | ГБУЗ СК «Степновская районная больница», врачебная амбулатория | врачебная амбулатория | с. Варениковское | 1087 | 50 | – |
| 11. | ГБУЗ СК «Степновская районная больница», фельдшерско-акушерский пункт хут. Новоникольского | фельдшерско-акушерский пункт | хут. Новоникольский | 232 | 20 | – |
| 12. | ГБУЗ СК «Степновская районная больница», фельдшерско-акушерский пункт с. Никольского | фельдшерско-акушерский пункт | с. Никольское | 339 | 20 | – |
| 13. | ГБУЗ СК «Степновская районная больница», участковая больница с. Иргаклы | УБ | с. Иргаклы | 4537 | 50 | – |
| 14. | ГБУЗ СК «Степновская районная больница», фельдшерско-акушерский пункт | фельдшерско-акушерский пункт | пос. Новоиргаклинский | 264 | 20 | – |

| 1 | 2 | 3 | 4 | 5 | 6 | 7 |
|-----|----------------------------------------------------------------------------------------|------------------------------|-----------------|------|----|---|
| | пункт пос. Новоиргаклинского | | | | | |
| 15. | ГБУЗ СК «Степновская районная больница», врачебная амбулатория с. Соломенское | врачебная амбулатория | с. Соломенское | 2529 | 50 | – |
| 16. | ГБУЗ СК «Степновская районная больница», врачебная амбулатория с. Ольгино | врачебная амбулатория | с. Ольгино | 2111 | 50 | – |
| 17. | ГБУЗ СК «Степновская районная больница», врачебная амбулатория с. Богдановка | врачебная амбулатория | с. Богдановка | 1522 | 50 | – |
| 18. | ГБУЗ СК «Степновская районная больница», фельдшерско-акушерский пункт хут. Сунженского | фельдшерско-акушерский пункт | хут. Сунженский | 248 | 20 | – |

Таблица 4

НАСЕЛЕННЫЕ ПУНКТЫ

с численностью населения более 100 человек, расположенные вне зоны доступности медицинских организаций, оказывающих ПМСП, по состоянию к 2030 году

| № на карте | Наименование населенного пункта | Численность населения (человек) | Наименование ближайшей медицинской организации и структурного подразделения | Расстояние до медицинской организации по дорогам общего пользования (км) | Причина необеспечения доступности |
|---------------------------------------------------------------------------------------------------------------------------------------------------------------------------------------------------------------------------|---------------------------------|---------------------------------|-----------------------------------------------------------------------------|--------------------------------------------------------------------------|-----------------------------------|
| К 2030 году в Степновском муниципальном округе Ставропольского края не будет населенных пунктов с численностью населения более 100 человек, расположенных вне зоны доступности медицинских организаций, оказывающих ПМСП. | | | | | |

Карта-схема оптимального размещения сети медицинской организации Степновского муниципального округа Ставропольского края представлена на рисунке 50.

Рисунок 50. Карта-схема оптимального размещения сети медицинской организации Степновского муниципального округа Ставропольского края

ТРУНОВСКИЙ МУНИЦИПАЛЬНЫЙ ОКРУГ СТАВРОПОЛЬСКОГО КРАЯ

Таблица 1

МЕДИЦИНСКИЕ ОРГАНИЗАЦИИ

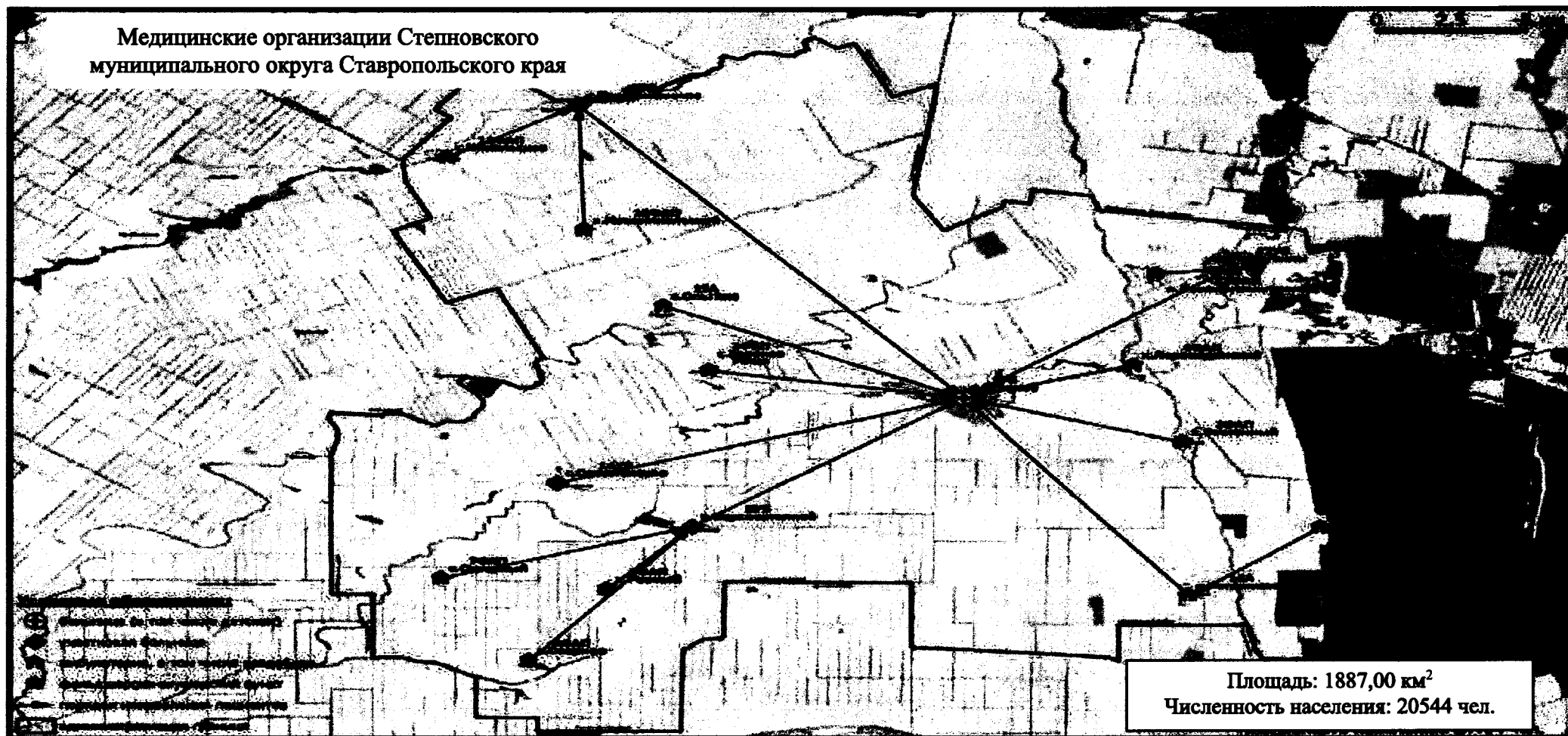
и их структурные подразделения, на базе которых оказывается первичная медико-санитарная помощь населению

| № на карте | Наименование медицинской организации | Тип медицинской организации | Непосредственно обслуживаемые населенные пункты, закрепленные по участковому принципу | Численность населения в обслуживаемых населенных пунктах, закрепленных по участковому принципу (человек) | Плановая (проектная) мощность (число посещений в смену) | Плановые объемы по ТПГТ (число посещений) | | Плановые объемы по ТПГТ, круглосуточный стационар (койко-дней) | | Профиль коек по ТПГТ (перечислить) | Находится в арендованном помещении | Здание требует сноса, реконструкции, капитального ремонта |
|------------|----------------------------------------|-----------------------------|---------------------------------------------------------------------------------------|----------------------------------------------------------------------------------------------------------|---------------------------------------------------------|-------------------------------------------|--------------------|----------------------------------------------------------------|--------------------|-------------------------------------------------------------------------------------------------------------|------------------------------------|-----------------------------------------------------------|
| | | | | | | всего | в том числе по ОМС | всего | в том числе по ОМС | | | |
| 1 | 2 | 3 | 4 | 5 | 6 | 7 | 8 | 9 | 10 | 11 | 12 | 13 |
| 1. | ГБУЗ СК «Труновская районная больница» | РБ | с. Донское; хут. Невдахин | 29648 | 450 | 192513 | 172954 | 287054 | 39198 | терапия неврология гнойная хирургия хирургия реанимация инфекция педиатрия акушерство гинекология родильное | нет | – |
| 2. | ГБУЗ СК «Труновская районная | ФАП | хут. Невдахин | 573 | 5 | 450 | 450 | – | – | – | нет | – |

| 1 | 2 | 3 | 4 | 5 | 6 | 7 | 8 | 9 | 10 | 11 | 12 | 13 |
|----|-------------------------------------------------------------------------------------|-----|--------------------------------------------------------------------------------------|------|----|-------|-------|---|----|----|-----|--------------------|
| | больница», фельдшерско-акушерский пункт хут. Невдахин | | | | | | | | | | | |
| 3. | ГБУЗ СК «Труновская районная больница», врачебная амбулатория с. Труновского | ВА | с. Труновское; с. Ключёвское | 5251 | 50 | 34008 | 32826 | – | – | – | нет | капитальный ремонт |
| 4. | ГБУЗ СК «Труновская районная больница», фельдшерско-акушерский пункт с. Труновского | ФАП | с. Труновское | 874 | 5 | 450 | 450 | – | – | – | нет | – |
| 5. | ГБУЗ СК «Труновская районная больница», фельдшерско-акушерский пункт с. Ключёвского | ФАП | с. Ключёвское | 295 | 5 | 450 | 450 | – | – | – | нет | – |
| 6. | ГБУЗ СК «Труновская районная больница», врачебная амбулатория пос. имени Кирова | ВА | пос. им. Кирова; пос. Сухой Лог; пос. Нижняя Терновка; пос. Новотерновский; | 1408 | 25 | 11335 | 11092 | – | – | – | нет | – |

| 1 | 2 | 3 | 4 | 5 | 6 | 7 | 8 | 9 | 10 | 11 | 12 | 13 |
|-----|-----------------------------------------------------------------------------------------------------------------------|-----|----------------------------|-----|---|-----|-----|---|----|----|-----|----|
| | | | пос. Правоегор- лыкский | | | | | | | | | |
| 7. | ГБУЗ СК «Тру- новская районная больница», фель- дшерско-акушер- ский пункт пос. Нижняя Тер- новка | ФАП | пос. Нижняя Тер- новка | 229 | 5 | 450 | 450 | – | – | – | нет | – |
| 8. | ГБУЗ СК «Тру- новская районная больница», фель- дшерско-акушер- ский пункт пос. Новотерновского | ФАП | пос. Новотернов- ский | 359 | 5 | 450 | 450 | – | – | – | нет | – |
| 9. | ГБУЗ СК «Тру- новская районная больница», фель- дшерско-акушер- ский пункт пос. Правоегор- лыкского | ФАП | пос. Правоегор- лыкский | 244 | 5 | 450 | 450 | – | – | – | нет | – |
| 10. | ГБУЗ СК «Тру- новская районная больница», фель- дшерско-акушер- ский пункт пос. Сухой Лог | ФАП | пос. Сухой Лог | 159 | 5 | 450 | 450 | – | – | – | нет | – |

| 1 | 2 | 3 | 4 | 5 | 6 | 7 | 8 | 9 | 10 | 11 | 12 | 13 |
|-----|----------------------------------------------------------------------------------------|-----|------------------------------------|------|----|-------|-------|---|----|----|-----|----|
| 11. | ГБУЗ СК «Труновская районная больница» врачебная амбулатория с. Подлесного | ВА | с. Подлесное; с. Новая Кугульта | 1528 | 25 | 11336 | 10942 | – | – | – | нет | – |
| 12. | ГБУЗ СК «Труновская районная больница», фельдшерско-акушерский пункт с. Новая Кугульта | ФАП | с. Новая Кугульта | 675 | 5 | 450 | 450 | – | – | – | нет | – |
| 13. | ГБУЗ СК «Труновская районная больница», участковая больница с. Безопасного | УБ | с. Безопасное | 6655 | 50 | 34264 | 33278 | – | – | – | нет | – |

Таблица 2

НАСЕЛЕННЫЕ ПУНКТЫ

с численностью населения более 100 человек, расположенные вне зоны доступности медицинских организаций, оказывающих ПМСП

| № на карте | Наименование населенного пункта | Численность населения (человек) | Наименование ближайшей медицинской организации и структурного подразделения, оказывающих ПМСП | Расстояние до медицинской организации по дорогам общего пользования (км) | Тип объекта, планируемого к размещению | Год обеспечения объектом |
|------------|---------------------------------|---------------------------------|-----------------------------------------------------------------------------------------------|--------------------------------------------------------------------------|----------------------------------------|--------------------------|
|------------|---------------------------------|---------------------------------|-----------------------------------------------------------------------------------------------|--------------------------------------------------------------------------|----------------------------------------|--------------------------|

В Труновском муниципальном округе Ставропольского края находится 15 населенных пункта (1 – с числом жителей от 1 до 100 человек, 5 – с числом жителей от 101 до 300 человек, 5 – с числом жителей от 301 до 2000 человек).

Карта-схема размещения действующей сети медицинской организации Труновского муниципального округа Ставропольского края представлена на рисунке 51.

Рисунок 51. Карта-схема размещения действующей сети медицинской организации Труновского муниципального округа Ставропольского края

Таблица 3

МЕДИЦИНСКИЕ ОРГАНИЗАЦИИ

и их структурные подразделения, на базе которых оказывается первичная медико-санитарная помощь населению,
по состоянию к 2030 году

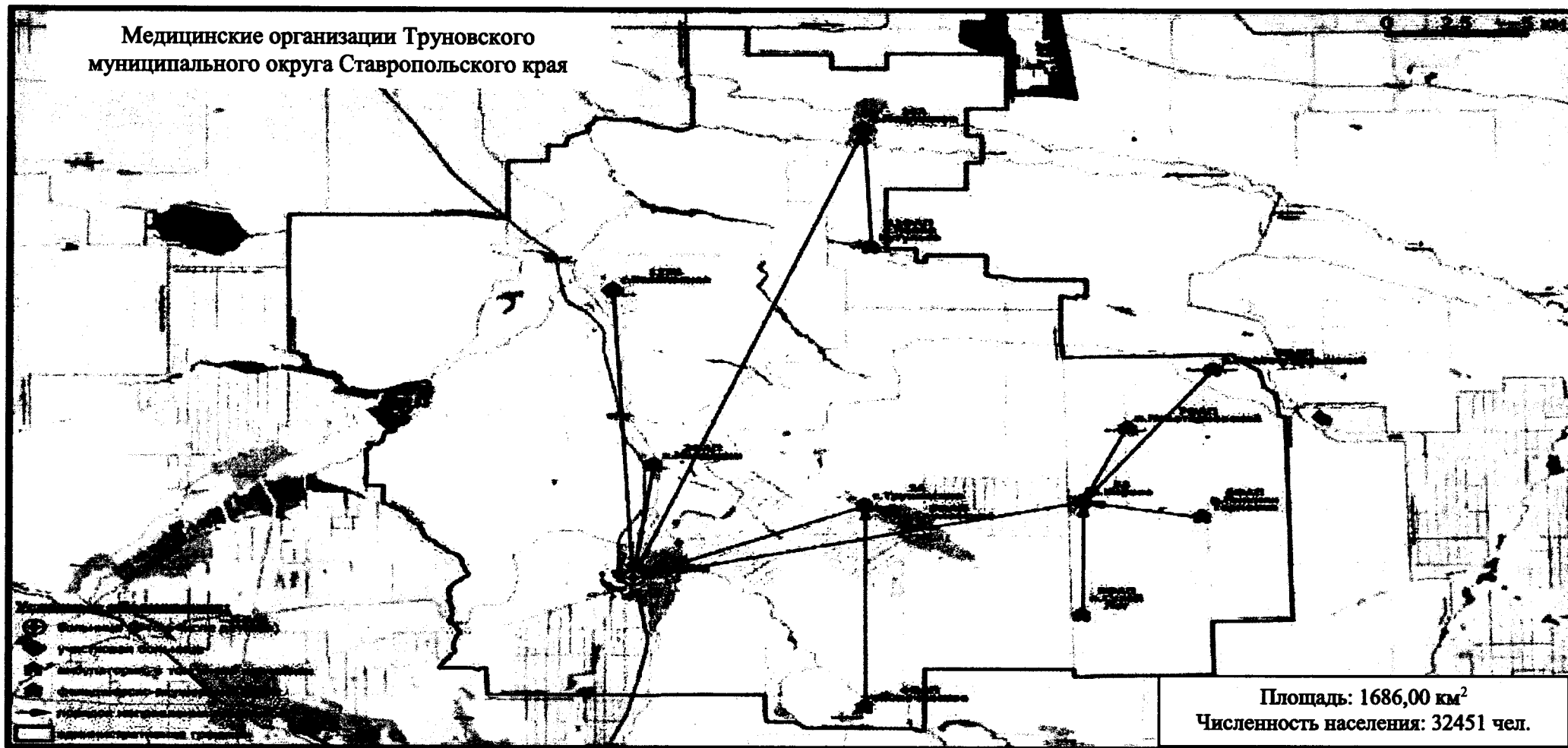
| № на карте | Наименование медицинской организации | Тип медицинской организации | Обслуживаемые населенные пункты | Численность обслуживаемого населения (человек) | Мощность (посещений в смену) | Строительство нового объекта либо изменение типа медицинской организации |
|------------|------------------------------------------------------------------------------------|------------------------------|---------------------------------|------------------------------------------------|------------------------------|--------------------------------------------------------------------------|
| 1 | 2 | 3 | 4 | 5 | 6 | 7 |
| 1. | ГБУЗ СК «Труновская районная больница» | районная больница | с. Донское; хут. Невдахин | 29915 | 450 | – |
| 2. | ГБУЗ СК «Труновская районная больница», фельдшерско-акушерский пункт хут. Невдахин | фельдшерско-акушерский пункт | хут. Невдахин | 578 | 5 | – |
| 3. | ГБУЗ СК «Труновская районная больница», врачебная амбулатория с. Труновского | врачебная амбулатория | с. Труновское; с. Ключёвское | 5298 | 50 | капитальный ремонт |
| 4. | ГБУЗ СК «Труновская районная больница», фельдшерско-акушер- | фельдшерско-акушерский пункт | с. Труновское | 882 | 5 | – |

| 1 | 2 | 3 | 4 | 5 | 6 | 7 |
|----|-------------------------------------------------------------------------------------------|------------------------------|---------------------------------------------------------------------------------------------------------------|------|----|---|
| | ский пункт с. Труновского | | | | | |
| 5. | ГБУЗ СК «Труновская районная больница», фельдшерско-акушерский пункт с. Ключёвского | фельдшерско-акушерский пункт | с. Ключёвское | 298 | 5 | – |
| 6. | ГБУЗ СК «Труновская районная больница», врачебная амбулатория пос. имени Кирова | врачебная амбулатория | пос. им. Кирова; пос. Сухой Лог; пос. Нижняя Терновка; пос. Новотерновский; пос. Правоегорлыкский | 1421 | 25 | – |
| 7. | ГБУЗ СК «Труновская районная больница», фельдшерско-акушерский пункт пос. Нижняя Терновка | фельдшерско-акушерский пункт | пос. Нижняя Терновка | 231 | 5 | – |
| 8. | ГБУЗ СК «Труновская районная больница», фельдшерско-акушерский пункт пос. Новотерновского | фельдшерско-акушерский пункт | пос. Новотерновский | 362 | 5 | – |

| 1 | 2 | 3 | 4 | 5 | 6 | 7 |
|-----|---------------------------------------------------------------------------------------------|------------------------------|------------------------------------|------|----|---|
| 9. | ГБУЗ СК «Труновская районная больница», фельдшерско-акушерский пункт пос. Правоегорлыкского | фельдшерско-акушерский пункт | пос. Правоегорлыкский | 246 | 5 | – |
| 10. | ГБУЗ СК «Труновская районная больница», фельдшерско-акушерский пункт пос. Сухой Лог | фельдшерско-акушерский пункт | пос. Сухой Лог | 160 | 5 | – |
| 11. | ГБУЗ СК «Труновская районная больница» врачебная амбулатория с. Подлесного | врачебная амбулатория | с. Подлесное; с. Новая Кугульта | 1542 | 25 | – |
| 12. | ГБУЗ СК «Труновская районная больница», фельдшерско-акушерский пункт с. Новая Кугульта | фельдшерско-акушерский пункт | с. Новая Кугульта | 681 | 5 | – |
| 13. | ГБУЗ СК «Труновская районная больница», участковая больница с. Безопасного | участковая больница | с. Безопасное | 6715 | 50 | – |

Таблица 4

НАСЕЛЕННЫЕ ПУНКТЫ

с численностью населения более 100 человек, расположенные вне зоны доступности медицинских организаций, оказывающих ПМСП, по состоянию к 2030 году

| № на карте | Наименование населенного пункта | Численность населения (человек) | Наименование ближайшей медицинской организации и структурного подразделения | Расстояние до медицинской организации по дорогам общего пользования (км) | Причина необеспечения доступности |
|--------------------------------------------------------------------------------------------------------------------------------------------------------------------------------------------------------------------------|---------------------------------|---------------------------------|-----------------------------------------------------------------------------|--------------------------------------------------------------------------|-----------------------------------|
| К 2030 году в Труновском муниципальном округе Ставропольского края не будет населенных пунктов с численностью населения более 100 человек, расположенных вне зоны доступности медицинских организаций, оказывающих ПМСП. | | | | | |

Карта-схема оптимального размещения сети медицинской организации Труновского муниципального округа Ставропольского края представлена на рисунке 52.

Рисунок 52. Карта-схема оптимального размещения сети медицинской организации Труновского муниципального округа Ставропольского края

ТУРКМЕНСКИЙ МУНИЦИПАЛЬНЫЙ ОКРУГ СТАВРОПОЛЬСКОГО КРАЯ

Таблица 1

Медицинские организации и их структурные подразделения,
на базе которых оказывается первичная медико-санитарная помощь населению

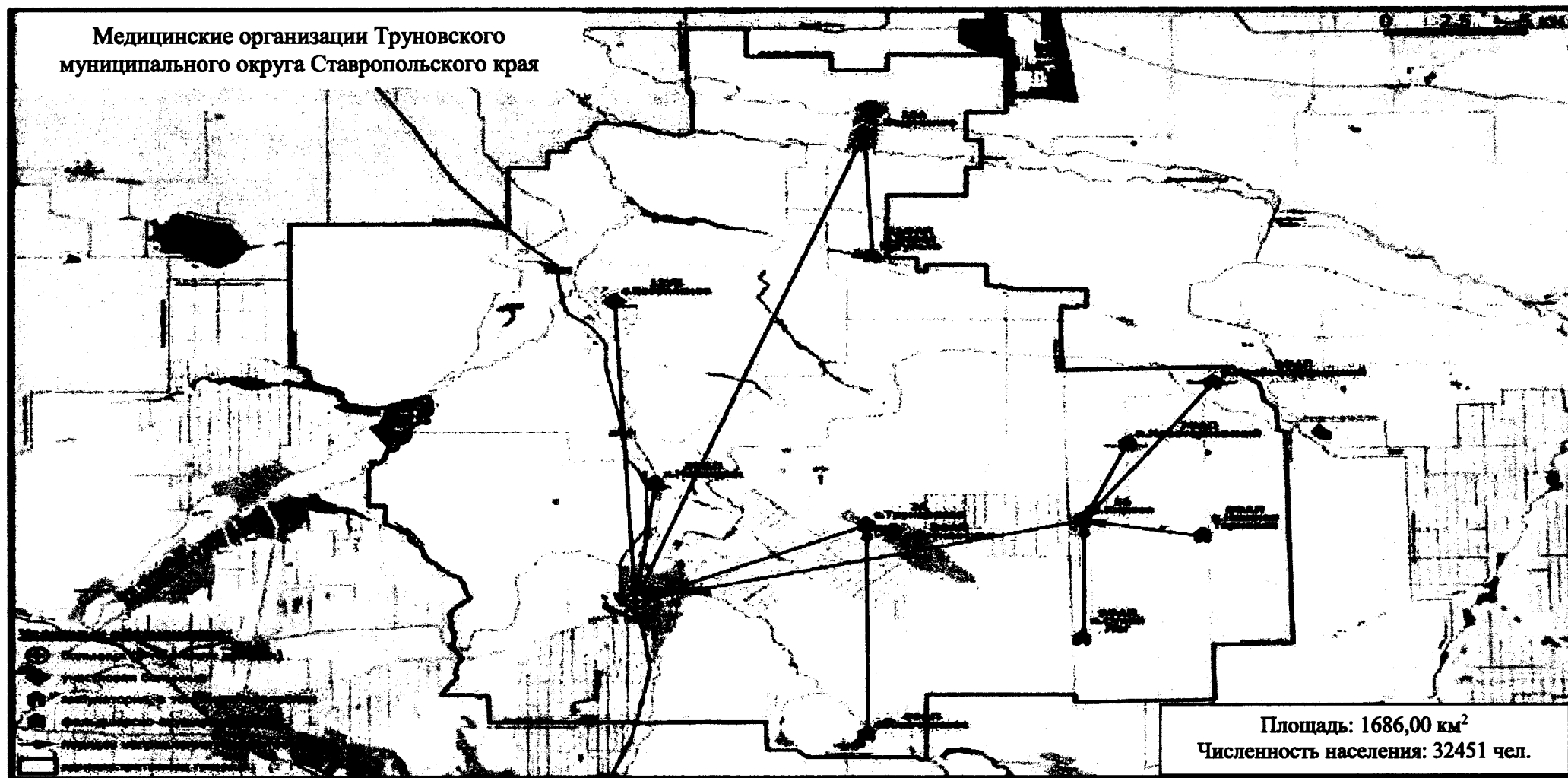
| № на карте | Наименование медицинской организации | Тип медицинской организации | Непосредственно обслуживаемые населенные пункты, закрепленные по участковому принципу | Численность населения в обслуживаемых населенных пунктах, закрепленных по участковому принципу (человек) | Плановая (проектная) мощность (число посещений в смену) | Плановые объемы по ТПГТ (число посещений) | | Плановые объемы по ТПГТ, круглосуточный стационар (койко-дней) | | Профиль коек по ТПГТ (перечислить) | Находится в арендованном помещении | Здание требует сноса, реконструкции, капитального ремонта |
|------------|-----------------------------------------|-----------------------------|-------------------------------------------------------------------------------------------------------------------------------------------------------|----------------------------------------------------------------------------------------------------------|---------------------------------------------------------|-------------------------------------------|--------------------|----------------------------------------------------------------|--------------------|-----------------------------------------------------------------------------|------------------------------------|-----------------------------------------------------------|
| | | | | | | всего | в том числе по ОМС | всего | в том числе по ОМС | | | |
| 1 | 2 | 3 | 4 | 5 | 6 | 7 | 8 | 9 | 10 | 11 | 12 | 13 |
| 1. | ГБУЗ СК «Туркменская районная больница» | РБ | с. Летняя Ставка; аул.Чур; пос. Берёзовский; пос. Поперечный; пос. Ясный; пос. Таврический; аул Куликовы Копани; с. Владимировка | 21667 | 27 | 177765 | 155565 | 31365 | 31365 | терапия; неврология; хирургия; инфекция; педиатрия; акушерство; гинекология | нет | капитальный ремонт |
| 2. | ГБУЗ СК «Туркменская районная больница» | П | с. Летняя Ставка; аул.Чур; пос. Берёзовский; | 21667 | 27 | 177765 | 155565 | | | | | — |

| 1 | 2 | 3 | 4 | 5 | 6 | 7 | 8 | 9 | 10 | 11 | 12 | 13 |
|----|------------------------------------------------------------------------------------------------------------------|-----|------------------------------------------------------------------------------------------------------|-----|----|------|------|---|----|----|-----|------------------------------|
| | | | пос. Поперечный; пос. Ясный; пос. Таврический; аул Куликовы Ко- пани; с. Владимировка | | | | | | | | | |
| 3. | ГБУЗ СК «Турк- менская район- ная больница», фельдшерско- акушерский пункт аул. Чур | ФАП | аул Чур | 831 | 11 | 2039 | 2039 | – | – | – | нет | строитель- ство |
| 4. | ГБУЗ СК «Турк- менская район- ная больница», фельдшерско- акушерский пункт пос. Бере- зовского | ФАП | пос. Березовский | 597 | 7 | 1211 | 1211 | – | – | – | нет | капиталь- ный ре- монт |
| 5. | ГБУЗ СК «Турк- менская район- ная больница», фельдшерско- акушерский пункт пос. По- перечного | ФАП | пос. Поперечный | 205 | 5 | 1211 | 1211 | – | – | – | нет | – |

| 1 | 2 | 3 | 4 | 5 | 6 | 7 | 8 | 9 | 10 | 11 | 12 | 13 |
|----|-------------------------------------------------------------------------------------------|-----|---------------------|------|----|------|------|---|----|----|-----|----|
| 6. | ГБУЗ СК «Туркменская районная больница», фельдшерско-акушерский пункт пос. Ясного | ФАП | пос. Ясный | 720 | 17 | 3635 | 3635 | – | – | – | нет | – |
| 7. | ГБУЗ СК «Туркменская районная больница», фельдшерско-акушерский пункт пос. Таврического | ФАП | пос. Таврический | 264 | 7 | 1211 | 1211 | – | – | – | нет | – |
| 8. | ГБУЗ СК «Туркменская районная больница», фельдшерско-акушерский пункт аул Куликовы Копани | ФАП | аул Куликовы Копани | 1246 | 17 | 3635 | 3635 | – | – | – | нет | – |
| 9. | ГБУЗ СК «Туркменская районная больница», фельдшерско-акушерский пункт с. Владимировки | ФАП | с. Владимировка | 1444 | 13 | 2000 | 2000 | – | – | – | нет | – |

| 1 | 2 | 3 | 4 | 5 | 6 | 7 | 8 | 9 | 10 | 11 | 12 | 13 |
|-----|----------------------------------------------------------------------------------------|-----|------------------------------------------------------------------------------------------------------|------|----|------|------|------|------|---------|-----|----|
| 10. | ГБУЗ СК «Туркменская районная больница», участковая больница с. Кучерла | УБ | с. Кучерла; пос. Троицкий; аул Шарахалсун | 1346 | 17 | 5900 | 5900 | 3042 | 3042 | терапия | нет | – |
| 11. | ГБУЗ СК «Туркменская районная больница», фельдшерско-акушерский пункт пос. Троицкого | ФАП | пос. Троицкий | 170 | 7 | 1211 | 1211 | – | – | – | нет | – |
| 12. | ГБУЗ СК «Туркменская районная больница», фельдшерско-акушерский пункт аула Шарахалсун | ФАП | аул Шарахалсун | 1380 | 17 | 3635 | 3635 | – | – | – | нет | – |
| 13. | ГБУЗ СК «Туркменская районная больница», фельдшерско-акушерский пункт с. Красный Маныч | УБ | с. Красный Маныч пос. Новорагулинский пос. Новокучерлинский пос. Голубиный пос. Прудовый | 1488 | 17 | 5900 | 5900 | 3042 | 3042 | терапия | нет | – |

| 1 | 2 | 3 | 4 | 5 | 6 | 7 | 8 | 9 | 10 | 11 | 12 | 13 |
|-----|----------------------------------------------------------------------------------------------|-----|-----------------------|------|----|------|------|------|------|---------|-----|---------------|
| 14. | ГБУЗ СК «Туркменская районная больница», участковая больница с. Казгулак | УБ | с. Казгулак | 1233 | 26 | 7772 | 7772 | 3042 | 3042 | терапия | нет | – |
| 15. | ГБУЗ СК «Туркменская районная больница», врачебная амбулатория с. Камбулат | ВА | с. Камбулат | 1804 | 26 | 7772 | 7772 | 3042 | 3042 | терапия | нет | – |
| 16. | ГБУЗ СК «Туркменская районная больница», участковая больница с. Малые Ягуры | УБ | с. Малые Ягуры | 1875 | 26 | 7772 | 7772 | 3042 | 3042 | терапия | нет | – |
| 17. | ГБУЗ СК «Туркменская районная больница», фельдшерско-акушерский пункт пос. Новокучерлинского | ФАП | пос. Новокучерлинский | 612 | 7 | 500 | 500 | – | – | – | нет | строительство |

| 1 | 2 | 3 | 4 | 5 | 6 | 7 | 8 | 9 | 10 | 11 | 12 | 13 |
|-----|---------------------------------------------------------------------------------------------|-----|--------------------------------------------------|------|----|------|------|---|----|---------|-----|---------------|
| 18. | ГБУЗ СК «Туркменская районная больница», фельдшерско-акушерский пункт пос. Новорагулинского | ФАП | пос. Новорагулинский | 270 | 3 | 1711 | 1711 | – | – | – | нет | строительство |
| 19. | ГБУЗ СК «Туркменская районная больница», врачебная амбулатория с. Овоши | ВА | с. Овоши; с. Красная Поляна; пос. Отрадный | 2760 | 35 | 5900 | 5900 | – | – | терапия | нет | строительство |
| 20. | ГБУЗ СК «Туркменская районная больница», фельдшерско-акушерский пункт с. Красная Поляна | ФАП | с. Красная Поляна | 265 | 2 | 1211 | 1211 | – | – | – | нет | строительство |
| 21. | ГБУЗ СК «Туркменская районная больница», врачебная амбулатория с. Кендже-Кулак | ВА | с. Кендже-Кулак | 1040 | 17 | 5900 | 5900 | – | – | – | нет | – |

| | | | | | | | | | | | | |
|-----|------------------------------------------------------------------------------------------|-----|-------------------|------|----|------|------|---|----|----|-----|--------------------|
| 1 | 2 | 3 | 4 | 5 | 6 | 7 | 8 | 9 | 10 | 11 | 12 | 13 |
| 22. | ГБУЗ СК «Туркменская районная больница», фельдшерско-акушерский пункт аула Сабан-Антуста | ФАП | аул Сабан-Антуста | 4360 | 17 | 3635 | 3635 | – | – | – | нет | капитальный ремонт |

Таблица 2

НАСЕЛЕННЫЕ ПУНКТЫ

с численностью населения более 100 человек, расположенные вне зоны доступности медицинских организаций, оказывающих ПМСП

| № на карте | Наименование населенного пункта | Численность населения (человек) | Наименование ближайшей медицинской организации и структурного подразделения, оказывающих ПМСП | Расстояние до медицинской организации по дорогам общего пользования (км) | Тип объекта, планируемого к размещению | Год обеспечения объектом |
|---------------------------------------------------------------------------------------------------------------------------------------------------------------------------------------------------------------|---------------------------------|---------------------------------|-----------------------------------------------------------------------------------------------|--------------------------------------------------------------------------|----------------------------------------|--------------------------|
| В Туркменском муниципальном округе Ставропольского края не будет населенных пунктов с численностью населения более 100 человек, расположенных вне зоны доступности медицинских организаций, оказывающих ПМСП. | | | | | | |

В Туркменском муниципальном округе Ставропольского края находится 25 населенных пунктов (0 – с числом жителей от 1 до 100 человек, 5 – с числом жителей от 101 до 300 человек, 10 – с числом жителей от 301 до 2000 человек).

Карта-схема размещения действующей сети медицинской организации Туркменского муниципального округа Ставропольского края представлена на рисунке 53.

Рисунок 53. Карта-схема размещения действующей сети медицинской организации Туркменского муниципального округа Ставропольского края.

Таблица 3

МЕДИЦИНСКИЕ ОРГАНИЗАЦИИ

и их структурные подразделения, на базе которых оказывается первичная медико-санитарная помощь населению, по состоянию к 2030 году

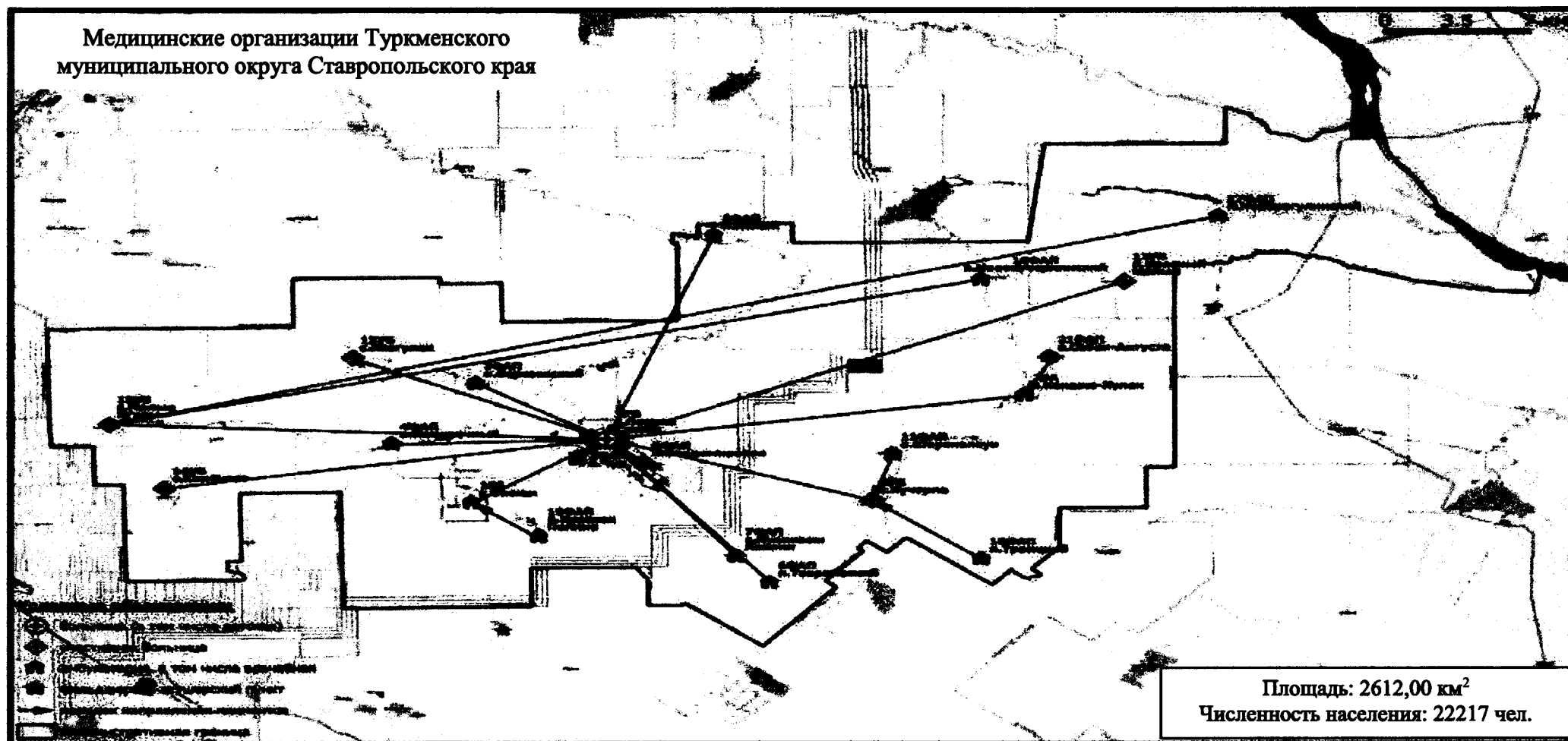
| № на карте | Наименование медицинской организации | Тип медицинской организации | Обслуживаемые населенные пункты | Численность обслуживаемого населения (человек) | Мощность (посещений в смену) | Строительство нового объекта либо изменение типа медицинской организации |
|------------|-----------------------------------------|-----------------------------|--------------------------------------------------------------------------------------------------------------------------------------------------------|------------------------------------------------|------------------------------|--------------------------------------------------------------------------|
| 1 | 2 | 3 | 4 | 5 | 6 | 7 |
| 1. | ГБУЗ СК «Туркменская районная больница» | районная больница | с. Летняя Ставка; аул. Чур; пос. Берёзовский; пос. Поперечный; пос. Ясный; пос. Таврический; аул Куликовы Копани; с. Владимировка | 21862 | 27 | капитальный ремонт |
| 2. | ГБУЗ СК «Туркменская районная больница» | поликлиника | с. Летняя Ставка; аул. Чур; пос. Берёзовский; пос. Поперечный; пос. Ясный; пос. Таврический; | 21862 | 27 | |

| 1 | 2 | 3 | 4 | 5 | 6 | 7 |
|----|-----------------------------------------------------------------------------------------|------------------------------|-----------------------------------------|-----|----|--------------------|
| | | | аул Куликовы Копани; с. Владимировка | | | |
| 3. | ГБУЗ СК «Туркменская районная больница», фельдшерско-акушерский пункт аул. Чур | фельдшерско-акушерский пункт | аул Чур | 838 | 11 | строительство |
| 4. | ГБУЗ СК «Туркменская районная больница», фельдшерско-акушерский пункт пос. Березовского | фельдшерско-акушерский пункт | пос. Березовский | 602 | 7 | капитальный ремонт |
| 5. | ГБУЗ СК «Туркменская районная больница», фельдшерско-акушерский пункт пос. Поперечного | фельдшерско-акушерский пункт | пос. Поперечный | 207 | 5 | — |
| 6. | ГБУЗ СК «Туркменская районная больница», фельдшерско-акушерский пункт пос. Ясного | фельдшерско-акушерский пункт | пос. Ясный | 726 | 17 | — |
| 7. | ГБУЗ СК «Туркменская районная больница», фельдшерско-акушерский пункт пос. Таврического | фельдшерско-акушерский пункт | пос. Таврический | 266 | 7 | — |

| 1 | 2 | 3 | 4 | 5 | 6 | 7 |
|-----|-------------------------------------------------------------------------------------------|------------------------------|-------------------------------------------------|------|----|---|
| 8. | ГБУЗ СК «Туркменская районная больница», фельдшерско-акушерский пункт аул Куликовы Копани | фельдшерско-акушерский пункт | аул Куликовы Копани | 1257 | 17 | – |
| 9. | ГБУЗ СК «Туркменская районная больница», фельдшерско-акушерский пункт с. Владимировки | фельдшерско-акушерский пункт | с. Владимировка | 1457 | 13 | – |
| 10. | ГБУЗ СК «Туркменская районная больница», врачебная амбулатория с. Кучерла | врачебная амбулатория | с. Кучерла; пос. Троицкий; аул Шарахалсун | 1358 | 17 | – |
| 11. | ГБУЗ СК «Туркменская районная больница», фельдшерско-акушерский пункт пос. Троицкого | фельдшерско-акушерский пункт | пос. Троицкий | 172 | 7 | – |
| 12. | ГБУЗ СК «Туркменская районная больница», фельдшерско-акушерский пункт аула Шарахалсун | фельдшерско-акушерский пункт | аул Шарахалсун | 1392 | 17 | – |

| 1 | 2 | 3 | 4 | 5 | 6 | 7 |
|-----|----------------------------------------------------------------------------------------------|------------------------------|---------------------------------------------------------------------------------------------------|------|----|---------------|
| 13. | ГБУЗ СК «Туркменская районная больница», врачебная амбулатория с. Красный Маныч | врачебная амбулатория | с. Красный Маныч пос. Новорагулинский пос. Новокучерлинский пос. Голубиный пос. Прудовый | 1501 | 17 | – |
| 14. | ГБУЗ СК «Туркменская районная больница», участковая больница с. Казгулак | участковая больница | с. Казгулак | 1244 | 26 | – |
| 15. | ГБУЗ СК «Туркменская районная больница», врачебная амбулатория с. Камбулат | врачебная амбулатория | с. Камбулат | 1820 | 26 | – |
| 16. | ГБУЗ СК «Туркменская районная больница», участковая больница с. Малые Ягуры | участковая больница | с. Малые Ягуры | 1892 | 26 | – |
| 17. | ГБУЗ СК «Туркменская районная больница», фельдшерско-акушерский пункт пос. Новокучерлинского | фельдшерско-акушерский пункт | пос. Новокучерлинский | 618 | 7 | строительство |

| 1 | 2 | 3 | 4 | 5 | 6 | 7 |
|-----|---------------------------------------------------------------------------------------------|------------------------------|--------------------------------------------------|------|----|--------------------|
| 18. | ГБУЗ СК «Туркменская районная больница», фельдшерско-акушерский пункт пос. Новорагулинского | фельдшерско-акушерский пункт | пос. Новорагулинский | 272 | 3 | строительство |
| 19. | ГБУЗ СК «Туркменская районная больница», врачебная амбулатория с. Овоци | врачебная амбулатория | с. Овоци; с. Красная Поляна; пос. Отрадный | 2785 | 35 | строительство |
| 20. | ГБУЗ СК «Туркменская районная больница», фельдшерско-акушерский пункт с. Красная Поляна | фельдшерско-акушерский пункт | с. Красная Поляна | 267 | 2 | строительство |
| 21. | ГБУЗ СК «Туркменская районная больница», врачебная амбулатория с. Кендже-Кулак | врачебная амбулатория | с. Кендже-Кулак | 1049 | 17 | – |
| 22. | ГБУЗ СК «Туркменская районная больница», фельдшерско-акушерский пункт аула Сабан-Антуста | фельдшерско-акушерский пункт | аул Сабан-Антуста | 4399 | 17 | капитальный ремонт |

Таблица 4

НАСЕЛЕННЫЕ ПУНКТЫ

с численностью населения более 100 человек, расположенные вне зоны доступности медицинских организаций, оказывающих ПМСП, по состоянию к 2030 году

| № на карте | Наименование населенного пункта | Численность населения (человек) | Наименование ближайшей медицинской организации и структурного подразделения | Расстояние до медицинской организации по дорогам общего пользования (км) | Причина необеспечения доступности |
|---------------------------------------------------------------------------------------------------------------------------------------------------------------------------------------------------------------------------|---------------------------------|---------------------------------|-----------------------------------------------------------------------------|--------------------------------------------------------------------------|-----------------------------------|
| К 2030 году в Туркменском муниципальном округе Ставропольского края не будет населенных пунктов с численностью населения более 100 человек, расположенных вне зоны доступности медицинских организаций, оказывающих ПМСП. | | | | | |

Карта-схема оптимального размещения сети медицинской организации Туркменского муниципального округа Ставропольского края представлена на рисунке 54.

Рисунок 54. Карта-схема оптимального размещения сети медицинской организации Туркменского муниципального округа Ставропольского края

ШПАКОВСКИЙ МУНИЦИПАЛЬНЫЙ ОКРУГ СТАВРОПОЛЬСКОГО КРАЯ

Таблица 1

МЕДИЦИНСКИЕ ОРГАНИЗАЦИИ

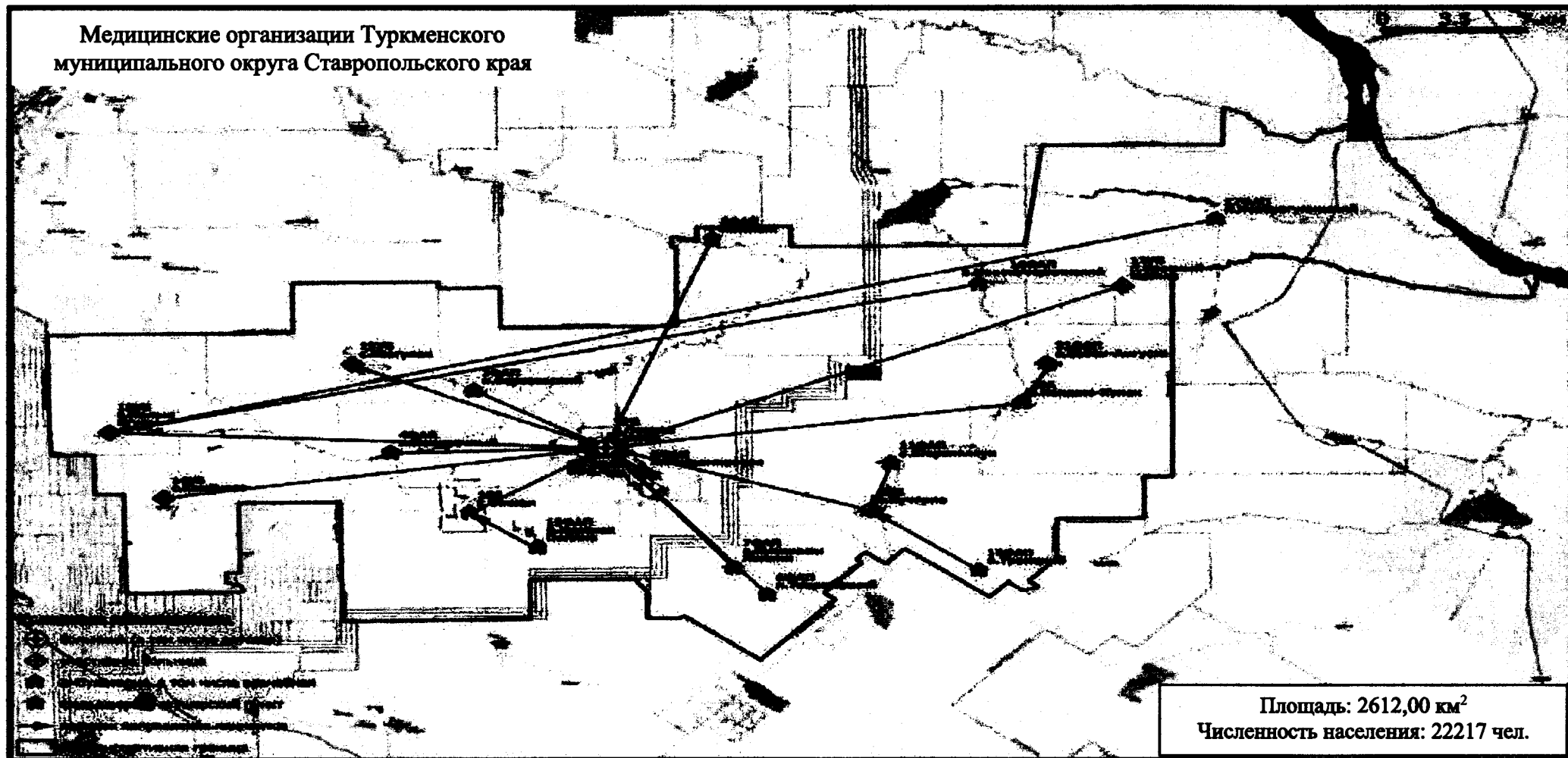
и их структурные подразделения, на базе которых оказывается первичная медико-санитарная помощь населению

| № на карте | Наименование медицинской организации | Тип медицинской организации | Непосредственно обслуживаемые населенные пункты, закрепленные по участковому принципу | Численность населения в обслуживаемых населенных пунктах, закрепленных по участковому принципу (человек) | Плановая (проектная) мощность (число посещений в смену) | Плановые объемы по ТПГТ (число посещений) | | Плановые объемы по ТПГТ, круглосуточный стационар (койко-дней) | | Профиль коек по ТПГТ (перечислить) | Находится в арендованном помещении | Здание требует сноса, реконструкции, капитального ремонта |
|------------|----------------------------------------|-----------------------------|--------------------------------------------------------------------------------------------------------------------------------------------------------------------------------------------------------------|----------------------------------------------------------------------------------------------------------|---------------------------------------------------------|-------------------------------------------|--------------------|----------------------------------------------------------------|--------------------|------------------------------------------------------------------------------------------------------------------------------------------|------------------------------------|-----------------------------------------------------------|
| | | | | | | всего | в том числе по ОМС | всего | в том числе по ОМС | | | |
| 1 | 2 | 3 | 4 | 5 | 6 | 7 | 8 | 9 | 10 | 11 | 12 | 13 |
| 1. | ГБУЗ СК «Шпаковская районная больница» | РБ | г. Михайловск; хут. Вязники; хут. Подгорный; хут. Кожевников; хут. Балки; с. Надежда; хут. Ташла; хут. Жилейка; с. Пелагиада; хут. Дубовый; пос. Цимлянский; пос. Северный; | 130964 | 1058 | 445485 | 445485 | 9599235412 | 9599235412 | круглосуточный стационар 317 коек, койки для беременных и рожениц 20, койки для патологии беременности 40, гинекологические для взрослых | нет | – |

| 1 | 2 | 3 | 4 | 5 | 6 | 7 | 8 | 9 | 10 | 11 | 12 | 13 |
|---|---|---|---------------------------------------------------------------------------------------------------------------------------------------------------------------------------------------------------------------------------------------------------------------------------------------------------------------------------------------------------------------------------------------------------------------------------------------------------------------------------------------------------------------------------------------------------------------------------------------------------|---|---|---|---|---|----|----------------------------------------------------------------------------------------------------------------------------------------------------------------------------------------------------------------------------------------------------------------------------------------------------------------------------------------------------------------------------------------------------------------------------------------------------------------------------------------------------------------------------------------------------|----|----|
| | | | <p>пос. Ясный; пос. Степной; пос. Новый Бешпа- гир; ст-ца. Темнолес- ская; хут. Липовчан- ский; хут. Веселый; хут. Калюжный; с. Сенгилеевское; пос. Приозерный, хут. Садовый; с. Татарка; хут. Верхнегор- лыкский; хут. Польский; хут. Темноречен- ский; хут. Извещатель- ный; хут. Рынок; хут. Новокавказ- ский; хут. Демино; хут. Холодногор- ский; хут. Гремучий; с. Казинка; с. Петропавловка; хут. Богатый; с. Верхнерусское;</p> | | | | | | | <p>15 коек, ин- фекционные для взрослых 10 коек, ин- фекционные для детей 15 коек, пе- диатричес- кие сомати- ческие 40 ко- ек, реанима- ционные 6 коек, тера- певтические 76 коек, кар- диологиче- ские для взрослых 10 коек, неврологиче- ские для взрослых 20 коек, трав- матологиче- ские для взрослых 18 коек, хи- рургические для взрослых 26 коек, хи- рургические для детей</p> | | |

| 1 | 2 | 3 | 4 | 5 | 6 | 7 | 8 | 9 | 10 | 11 | 12 | 13 |
|----|--------------------------------------------------------|---|------------------------------------------------------------------------------------------------------|-------|-----|---|---|-------|-------|------------------------------------------------------------------------------------------------------------------------------------------------------------------------------------------------------------------------------------------------|-----|----|
| | | | хут. Нижнерусский; ст-ца. Новомарьевская; с. Дубовка; с. Калиновка; пос. Верхнедубовский | | | | | | | 5 коек, хирургические гнойные для взрослых 16 коек, дневной стационар 135 коек: гинекологические для взрослых 5 коек, педиатрические соматические 20 коек, терапевтические 90 коек, хирургические для взрослых 20 коек | | |
| 2. | ГБУЗ СК «Шпаковская районная больница», поликлиника | П | г. Михайловск; хут. Вязники; хут. Подгорный; хут. Кожевников; хут. Балки | 42345 | 600 | — | — | 88958 | 88958 | дневной стационар 69 коек: гинекологические для взрослых 5 коек, педиатрические соматически 20 коек, терапевтические | нет | — |

| 1 | 2 | 3 | 4 | 5 | 6 | 7 | 8 | 9 | 10 | 11 | 12 | 13 |
|-----|----------------------------------------------------------------------------------------------------------|-----|--------------------------------------------|--------|----|------|------|------|------|---------------------------------------------------------------------------------------------|-----|----|
| 8. | ГБУЗ СК «Шпак- ковская район- ная больница», участковая больница с. Надежда | УБ | с. Надежда; хут. Ташла; хут. Жилейка | 11 064 | 53 | – | – | 2230 | 2230 | терапевтиче- ские кругло- суточные 11 коек, дневной ста- ционар 10 ко- ек | нет | – |
| 9. | ГБУЗ СК «Шпа- ковская район- ная больница», фельдшерско- акушерский пункт хут. Таш- ла | ФАП | хут. Ташла | 350 | – | 1608 | 1608 | – | – | – | нет | – |
| 10. | ГБУЗ СК «Шпа- ковская район- ная больница», участковая боь- ница с. Надежда | УБ | с. Надежда | 10972 | 65 | – | – | – | – | терапевтиче- ские кругло- суточные 10 коек, дневной ста- ционар 5 ко- ек | нет | – |
| 11. | ГБУЗ СК «Шпа- ковская район- ная больница», участковая больница с. Пе- лагиада | УБ | с. Пелагиада; хут. Богатый | 5 098 | 27 | – | – | 2360 | 2360 | терапевтиче- ские кругло- суточные 10 коек, днев- ной стацио- нар 10 коек | нет | – |

| 1 | 2 | 3 | 4 | 5 | 6 | 7 | 8 | 9 | 10 | 11 | 12 | 13 |
|-----|---------------------------------------------------------------------------------------------|-----|-------------------------------------------------------------------------------------------|------|----|-------|-------|---|----|-------------------------------------------|-----|----|
| 12. | ГБУЗ СК «Шпаковская районная больница», офис врача общей практики с. Пелагиада | ВОП | с. Пелагиада | 6904 | 20 | 23608 | 23608 | – | – | – | нет | – |
| 13. | ГБУЗ СК «Шпаковская районная больница», участковая больница пос. Цимлянско-го | УБ | пос. Цимлянский; пос. Северный; пос. Ясный; пос. Степной; пос. Новый Бешпагир | 1432 | 90 | – | – | – | – | терапевтический дневной стационар 10 коек | нет | – |
| 14. | ГБУЗ СК «Шпаковская районная больница», фельдшерско-акушерский пункт пос. Новый Бешпагир | ФАП | пос. Новый Бешпагир | 384 | – | 1608 | 1608 | – | – | – | нет | – |
| 15. | ГБУЗ СК «Шпаковская районная больница», фельдшерско-акушерский пункт пос. Ясный | ФАП | пос. Ясный | 153 | – | 1608 | 1608 | – | – | – | нет | – |

| 1 | 2 | 3 | 4 | 5 | 6 | 7 | 8 | 9 | 10 | 11 | 12 | 13 |
|-----|------------------------------------------------------------------------------------------------------------------|-----|---------------------------------------------------------------------------------------|-------|-----|------|------|------|------|---------------------------------------------------------------------------------------------|-----|----|
| 16. | ГБУЗ СК «Шпак- ковская район- ная больница», врачебная амбу- латория ст-цы Темнолес- ской | ВА | ст-ца Темнолес- ская; хут. Липовчанс- кий; хут. Веселый; хут. Каложный | 2 600 | 350 | – | – | – | – | терапевтиче- ские дневной стационар 10 коек | нет | – |
| 17. | ГБУЗ СК «Шпа- ковская район- ная больница», фельдшерско- акушерский пункт хут. Ли- повчанского | ФАП | хут. Липовчанский | 144 | – | 1608 | 1608 | – | – | – | нет | – |
| 18. | ГБУЗ СК «Шпа- ковская район- ная больница», участковая больница с. Сен- гилеевского | УБ | с. Сенгилеевское; пос. Приозерный; хут. Садовый | 1 067 | 33 | – | – | 2444 | 2444 | терапевтиче- ские кругло- суточные 10 коек, дневной ста- ционар 10 ко- ек | нет | – |
| 19. | ГБУЗ СК «Шпа- ковская район- ная больница», фельдшерско- акушерский пункт хут. Садо- вого | ФАП | хут. Садовый | 539 | – | 1608 | 1608 | – | – | – | нет | – |

| 1 | 2 | 3 | 4 | 5 | 6 | 7 | 8 | 9 | 10 | 11 | 12 | 13 |
|-----|----------------------------------------------------------------------------------------------------------------------|-----|---------------------------------------------------------------------------------------------------------------------------------------------------------------------------------------------------------------|------|-----|------|------|---|----|--------------------------------------------------------|-----|----|
| 20. | ГБУЗ СК «Шпак- ковская район- ная больница», фельдшерско- акушерский пункт пос. При- озерного | ФАП | пос. Приозерный | 550 | – | 1608 | 1608 | – | – | – | нет | – |
| 21. | ГБУЗ СК «Шпа- ковская район- ная больница», врачебная амбу- латория с. Та- тарка | ВА | с. Татарка; хут. Верхнегор- лыкский; хут. Садовый; хут. Польский; хут. Темноречен- ский; хут. Извещатель- ный; хут. Рынок; хут. Новокавказ- ский; хут. Грушевый Нижний | 6900 | 120 | – | – | – | – | дневной ста- ционар тера- певтические 4 койки | нет | – |
| 22. | ГБУЗ СК «Шпа- ковская район- ная больница», фельдшерско- акушерский пункт хут. Верх- негорлыкского | ФАП | хут. Верхнегор- лыкский | 616 | – | 1608 | 1608 | – | – | – | нет | – |

| 1 | 2 | 3 | 4 | 5 | 6 | 7 | 8 | 9 | 10 | 11 | 12 | 13 |
|-----|-------------------------------------------------------------------------------------------|-----|-------------------------------------------------------|------|----|------|------|---|----|-------------------------------------------|-----|----|
| 23. | ГБУЗ СК «Шпаковская районная больница», фельдшерско-акушерский пункт хут. Польского | ФАП | хут. Польский | 406 | – | 1608 | 1608 | – | – | – | нет | – |
| 24. | ГБУЗ СК «Шпаковская районная больница», фельдшерско-акушерский пункт хут. Темнореченского | ФАП | хут. Темнореченский | 321 | – | 1608 | 1608 | – | – | – | нет | – |
| 25. | ГБУЗ СК «Шпаковская районная больница», врачебная амбулатория хут. Демино | ВА | хут. Демино; хут. Холодногорский; хут. Гремучий | 2757 | 12 | – | – | – | – | дневной стационар терапевтические 2 койки | нет | – |
| 26. | ГБУЗ СК «Шпаковская районная больница», фельдшерско-акушерский пункт хут. Холодногорского | ФАП | хут. Холодногорский | 1055 | – | 1608 | 1608 | – | – | – | нет | – |

| 1 | 2 | 3 | 4 | 5 | 6 | 7 | 8 | 9 | 10 | 11 | 12 | 13 |
|-----|--------------------------------------------------------------------------------------------|-----|--------------------------------------------------|------|----|------|------|---|----|----------------------------------------------|-----|----|
| 27. | ГБУЗ СК «Шпаковская районная больница», врачебная амбулатория с. Казинка | ВА | с. Казинка; с. Петропавловка; хут. Богатый | 2117 | 16 | – | – | – | – | дневной стационар терапевтические 2 койки | нет | – |
| 28. | ГБУЗ СК «Шпаковская районная больница», фельдшерско-акушерский пункт с. Петропавловка | ФАП | с. Петропавловка | 285 | – | 1608 | 1608 | – | – | – | нет | – |
| 29. | ГБУЗ СК «Шпаковская районная больница», врачебная амбулатория с. Верхнерусского | ВА | с. Верхнерусское; хут. Нижнерусский | 5982 | 17 | – | – | – | – | дневной стационар терапевтические 2 койки | нет | – |
| 30. | ГБУЗ СК «Шпаковская районная больница», фельдшерско-акушерский пункт хут. Нижнерусского | ФАП | хут. Нижнерусский | 774 | – | 1608 | 1608 | – | – | – | нет | – |

| 1 | 2 | 3 | 4 | 5 | 6 | 7 | 8 | 9 | 10 | 11 | 12 | 13 |
|-----|----------------------------------------------------------------------------------------------------------------------|-----|-----------------------------------------------------------|------|----|------|------|---|----|--------------------------------------------------------|-----|----|
| 31. | ГБУЗ СК «Шпак- ковская район- ная больница», врачебная амбу- латория ст-цы Новомарьев- ской | ВА | ст-ца Новомарьев- ская | 2659 | 20 | – | – | – | – | дневной ста- ционар тера- певтические 4 койки | нет | – |
| 32. | ГБУЗ СК «Шпак- ковская район- ная больница», врачебная амбу- латория с. Ду- бовка | ВА | с. Дубовка; с. Калиновка; пос. Верхнедубов- ский | 1566 | 20 | – | – | – | – | дневной ста- ционар тера- певтические 2 койки | нет | – |
| 33. | ГБУЗ СК «Шпак- ковская район- ная больница», фельдшерско- акушерский пункт хут. Кали- новка | ФАП | хут. Калиновка | 168 | – | 1608 | 1608 | – | – | – | нет | – |
| 34. | ГБУЗ СК «Шпак- ковская район- ная больница», фельдшерско- акушерский пункт пос. Верх- недубовского | ФАП | пос. Верхнедубов- ский | 510 | – | 1608 | 1608 | – | – | – | нет | – |

| 1 | 2 | 3 | 4 | 5 | 6 | 7 | 8 | 9 | 10 | 11 | 12 | 13 |
|-----|-------------------------------------------------------------------------------------------|-----|------------------|------|----|------|------|---|----|----|-----|----|
| 35. | ГБУЗ СК «Шпаковская районная больница», офис врача общей практики с. Сенгилеевского | ВОП | с. Сенгилеевское | 3121 | 20 | 2652 | 2652 | – | – | – | нет | – |

Таблица 2

НАСЕЛЕННЫЕ ПУНКТЫ

с численностью населения более 100 человек, расположенные вне зоны доступности медицинских организаций, оказывающих ПМСП

| № на карте | Наименование населенного пункта | Численность населения (человек) | Наименование ближайшей медицинской организации и структурного подразделения, оказывающих ПМСП | Расстояние до медицинской организации по дорогам общего пользования (км) | Тип объекта, планируемого к размещению | Год обеспечения объектом |
|---------------------------------------------------------------------------------------------------------------------------------------------------------------------------------------------------------|---------------------------------|---------------------------------|-----------------------------------------------------------------------------------------------|--------------------------------------------------------------------------|----------------------------------------|--------------------------|
| В Шпаковском муниципальном округе Ставропольского края нет населенных пунктов с численностью населения более 100 человек, расположенных вне зоны доступности медицинских организаций, оказывающих ПМСП. | | | | | | |

В Шпаковском муниципальном округе Ставропольского края находится населенных пункта (16 – с числом жителей от 1 до 100 человек, 13 – с числом жителей от 101 до 300 человек, 13 – с числом жителей от 301 до 2000 человек).

Карта-схема размещения действующей сети медицинской организации Шпаковского муниципального округа Ставропольского края представлена на рисунке 55.

Рисунок 55. Карта-схема размещения действующей сети медицинской организации Шпаковского муниципального округа Ставропольского края

Таблица 3

МЕДИЦИНСКИЕ ОРГАНИЗАЦИИ

и их структурные подразделения, на базе которых оказывается первичная медико-санитарная помощь населению, по состоянию к 2030 году

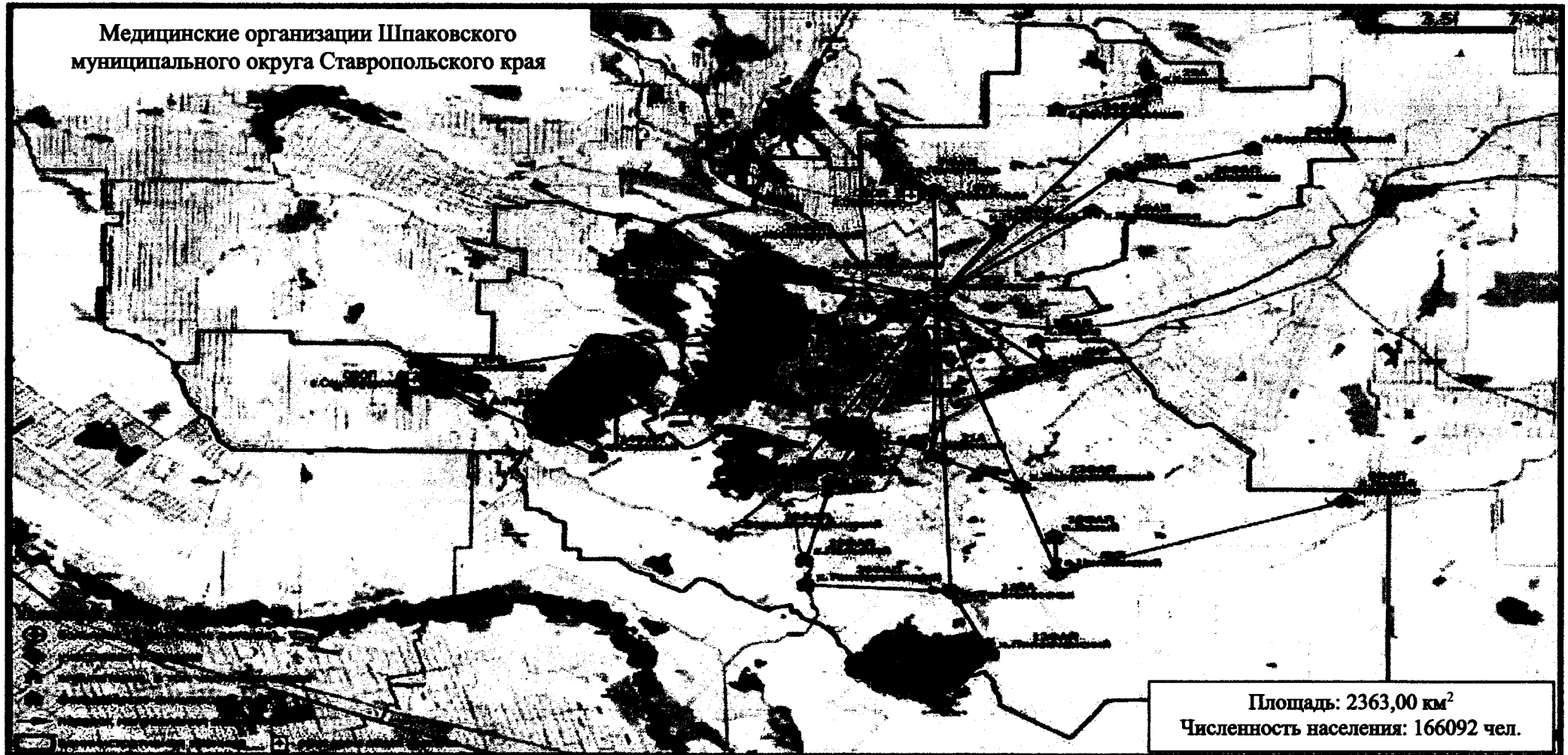
| № на карте | Наименование медицинской организации | Тип медицинской организации | Обслуживаемые населенные пункты | Численность обслуживаемого населения (человек) | Мощность (посещений в смену) | Строительство нового объекта либо изменение типа медицинской организации |
|------------|----------------------------------------|-----------------------------|----------------------------------------------------------------------------------------------------------------------------------------------------------------------------------------------------------------------------------------------------------------------------------------------|------------------------------------------------|------------------------------|--------------------------------------------------------------------------|
| 1 | 2 | 3 | 4 | 5 | 6 | 7 |
| 1. | ГБУЗ СК «Шпаковская районная больница» | районная больница | г. Михайловск; хут. Вязники; хут. Подгорный; хут. Кожевников; хут. Балки; с. Надежда; хут. Ташла; хут. Жилейка; с. Пелагиада; хут. Дубовый; пос. Цимлянский; пос. Северный; пос. Ясный; пос. Степной; пос. Новый Бешпагир; ст-ца. Темнолесская; | 132143 | 1058 | – |

| | | | | | | |
|---|---|---|---|---|---|---|
| 1 | 2 | 3 | 4 | 5 | 6 | 7 |
|---|---|---|---|---|---|---|

хут. Липовчанский;
хут. Веселый;
хут. Капюжный;
с. Сенгилеевское;
пос. Приозерный,
хут. Садовый;
с. Татарка;
хут. Верхнегорлыкский;
хут. Польский;
хут. Темнореченский;
хут. Извещательный;
хут. Рынок;
хут. Новокавказский;
хут. Демино;
хут. Холодногорский;
хут. Гремучий;
с. Казинка;
с. Петропавловка;
хут. Богатый;
с. Верхнерусское;
хут. Нижнерусский;
ст-ца. Новомарьевская;
с. Дубовка;
с. Калиновка;
пос. Верхнедубовский

| 1 | 2 | 3 | 4 | 5 | 6 | 7 |
|----|---------------------------------------------------------------------------------------|------------------------------|--------------------------------------------------------------------------------------|-------|------|---|
| 2. | ГБУЗ СК «Шпаковская районная больница», поликлиника | поликлиника | г. Михайловск; хут. Вязники; хут. Подгорный; хут. Кожевников; хут. Балки | 42726 | 600 | – |
| 3. | ГБУЗ СК «Шпаковская районная больница», фельдшерско-акушерский пункт хут. Подгорного | фельдшерско-акушерский пункт | хут. Подгорный | 199 | – | – |
| 4. | ГБУЗ СК «Шпаковская районная больница», фельдшерско-акушерский пункт хут. Кожевникова | фельдшерско-акушерский пункт | хут. Кожевников | 356 | – | – |
| 5. | ГБУЗ СК «Шпаковская районная больница» | поликлиника | поликлиника | 6305 | 6249 | – |
| 6. | ГБУЗ СК «Шпаковская районная больница» | поликлиника | поликлиника | 5850 | 5798 | – |
| 7. | ГБУЗ СК «Шпаковская районная больница» | поликлиника | поликлиника | 6758 | 6698 | – |
| 8. | ГБУЗ СК «Шпаковская районная больница», | участковая больница | с. Надежда; хут. Ташла; хут. Жилейка | 11164 | 53 | – |

| 1 | 2 | 3 | 4 | 5 | 6 | 7 | |
|-----|---------------------------------------------------------------------------------|------------------------------|-------------------------------------------------------------------------------------------|---|-------|----|---|
| | участковая с. Надежда | больница | | | | | |
| 9. | ГБУЗ СК «Шпаковская районная больница», фельдшерско-акушерский пункт хут. Ташла | фельдшерско-акушерский пункт | хут. Ташла | | 353 | – | – |
| 10. | ГБУЗ СК «Шпаковская районная участковая больница с. Надежда | участковая больница | с. Надежда | | 11071 | 65 | – |
| 11. | ГБУЗ СК «Шпаковская районная участковая больница с. Пелагиада | участковая больница | с. Пелагиада; хут. Богатый | | 5144 | 27 | – |
| 12. | ГБУЗ СК «Шпаковская районная больница», офис врача общей практики с. Пелагиада | офис врача общей практики | с. Пелагиада | | 6904 | 20 | – |
| 13. | ГБУЗ СК «Шпаковская районная участковая больница пос. Цимлянского | участковая больница | пос. Цимлянский; пос. Северный; пос. Ясный; пос. Степной; пос. Новый Бешпагир | | 1445 | 90 | – |

| 1 | 2 | 3 | 4 | 5 | 6 | 7 |
|-----|------------------------------------------------------------------------------------------|------------------------------|-----------------------------------------------------------------------------|------|-----|---|
| 14. | ГБУЗ СК «Шпаковская районная больница», фельдшерско-акушерский пункт пос. Новый Бешпагир | фельдшерско-акушерский пункт | пос. Новый Бешпагир | 387 | – | – |
| 15. | ГБУЗ СК «Шпаковская районная больница», фельдшерско-акушерский пункт пос. Ясный | фельдшерско-акушерский пункт | пос. Ясный | 154 | – | – |
| 16. | ГБУЗ СК «Шпаковская районная больница», врачебная амбулатория ст-цы Темнолесской | ВА | ст-ца Темнолесская; хут. Липовчанский; хут. Веселый; хут. Калюжный | 2623 | 350 | – |
| 17. | ГБУЗ СК «Шпаковская районная больница», фельдшерско-акушерский пункт хут. Липовчанского | фельдшерско-акушерский пункт | хут. Липовчанский | 145 | – | – |
| 18. | ГБУЗ СК «Шпаковская районная больница», участковая больница с. Сенгилеевского | участковая больница | с. Сенгилеевское; пос. Приозерный; хут. Садовый | 1077 | 33 | – |

| 1 | 2 | 3 | 4 | 5 | 6 | 7 |
|-----|---------------------------------------------------------------------------------------------|------------------------------|----------------------------------------------------------------------------------------------------------------------------------------------------------------------------------------|------|-----|---|
| 19. | ГБУЗ СК «Шпаковская районная больница», фельдшерско-акушерский пункт хут. Садового | фельдшерско-акушерский пункт | хут. Садовый | 544 | – | – |
| 20. | ГБУЗ СК «Шпаковская районная больница», фельдшерско-акушерский пункт пос. Приозерного | фельдшерско-акушерский пункт | пос. Приозерный | 555 | – | – |
| 21. | ГБУЗ СК «Шпаковская районная больница», врачебная амбулатория с. Татарка | ВА | с. Татарка; хут. Верхнегорлыкский; хут. Садовый; хут. Польский; хут. Темнореченский; хут. Извещательный; хут. Рынок; хут. Новокавказский; хут. Грушевый Нижний | 6962 | 120 | – |
| 22. | ГБУЗ СК «Шпаковская районная больница», фельдшерско-акушерский пункт хут. Верхнегорлыкского | фельдшерско-акушерский пункт | хут. Верхнегорлыкский | 622 | – | – |

| 1 | 2 | 3 | 4 | 5 | 6 | 7 |
|-----|-------------------------------------------------------------------------------------------|------------------------------|-------------------------------------------------------|------|----|---|
| 23. | ГБУЗ СК «Шпаковская районная больница», фельдшерско-акушерский пункт хут. Польского | фельдшерско-акушерский пункт | хут. Польский | 410 | — | — |
| 24. | ГБУЗ СК «Шпаковская районная больница», фельдшерско-акушерский пункт хут. Темнореченского | фельдшерско-акушерский пункт | хут. Темнореченский | 324 | — | — |
| 25. | ГБУЗ СК «Шпаковская районная больница», врачебная амбулатория хут. Демино | врачебная амбулатория | хут. Демино; хут. Холодногорский; хут. Гремучий | 2782 | 12 | — |
| 26. | ГБУЗ СК «Шпаковская районная больница», фельдшерско-акушерский пункт хут. Холодногорского | фельдшерско-акушерский пункт | хут. Холодногорский | 1064 | — | — |
| 27. | ГБУЗ СК «Шпаковская районная больница», врачебная амбулатория с. Казинка | врачебная амбулатория | с. Казинка; с. Петропавловка; хут. Богатый | 2136 | 16 | — |

| 1 | 2 | 3 | 4 | 5 | 6 | 7 |
|-----|-----------------------------------------------------------------------------------------|------------------------------|------------------------------------------------------|------|----|---|
| 28. | ГБУЗ СК «Шпаковская районная больница», фельдшерско-акушерский пункт с. Петропавловка | фельдшерско-акушерский пункт | с. Петропавловка | 288 | – | – |
| 29. | ГБУЗ СК «Шпаковская районная больница», врачебная амбулатория с. Верхнерусского | врачебная амбулатория | с. Верхнерусское; хут. Нижнерусский | 6036 | 17 | – |
| 30. | ГБУЗ СК «Шпаковская районная больница», фельдшерско-акушерский пункт хут. Нижнерусского | фельдшерско-акушерский пункт | хут. Нижнерусский | 781 | – | – |
| 31. | ГБУЗ СК «Шпаковская районная больница», врачебная амбулатория ст-цы Новомарьевской | врачебная амбулатория | ст-ца Новомарьевская | 2683 | 20 | – |
| 32. | ГБУЗ СК «Шпаковская районная больница», врачебная амбулатория с. Дубовка | врачебная амбулатория | с. Дубовка; с. Калиновка; пос. Верхнедубовский | 1580 | 20 | – |

| 1 | 2 | 3 | 4 | 5 | 6 | 7 |
|-----|--------------------------------------------------------------------------------------------|------------------------------|----------------------|------|----|---|
| 33. | ГБУЗ СК «Шпаковская районная больница», фельдшерско-акушерский пункт хут. Калиновка | фельдшерско-акушерский пункт | хут. Калиновка | 170 | – | – |
| 34. | ГБУЗ СК «Шпаковская районная больница», фельдшерско-акушерский пункт пос. Верхнедубовского | фельдшерско-акушерский пункт | пос. Верхнедубовский | 515 | – | – |
| 35. | ГБУЗ СК «Шпаковская районная больница», офис врача общей практики с. Сенгилеевского | офис врача общей практики | с. Сенгилеевское | 3149 | 20 | – |

Таблица 4

НАСЕЛЕННЫЕ ПУНКТЫ

с численностью населения более 100 человек, расположенные вне зоны доступности медицинских организаций, оказывающих ПМСП, по состоянию к 2030 году

| № на карте | Наименование населенного пункта | Численность населения (человек) | Наименование ближайшей медицинской организации и структурного подразделения | Расстояние до медицинской организации по дорогам общего пользования (км) | Причина необеспечения доступности |
|------------|---------------------------------|---------------------------------|-----------------------------------------------------------------------------|--------------------------------------------------------------------------|-----------------------------------|
|------------|---------------------------------|---------------------------------|-----------------------------------------------------------------------------|--------------------------------------------------------------------------|-----------------------------------|

К 2030 году в Шпаковском муниципальном округе Ставропольского края не будет населенных пунктов с численностью населения более 100 человек, расположенных вне зоны доступности медицинских организаций, оказывающих ПМСП.

Карта-схема оптимального размещения сети медицинской организации Шпаковского муниципального округа Ставропольского края представлена на рисунке 56.

Рисунок 56. Карта-схема оптимального размещения сети медицинской организации Шпаковского муниципального округа Ставропольского края

ГОРОД НЕВИННОМЫССК СТАВРОПОЛЬСКОГО КРАЯ

Таблица 1

МЕДИЦИНСКИЕ ОРГАНИЗАЦИИ

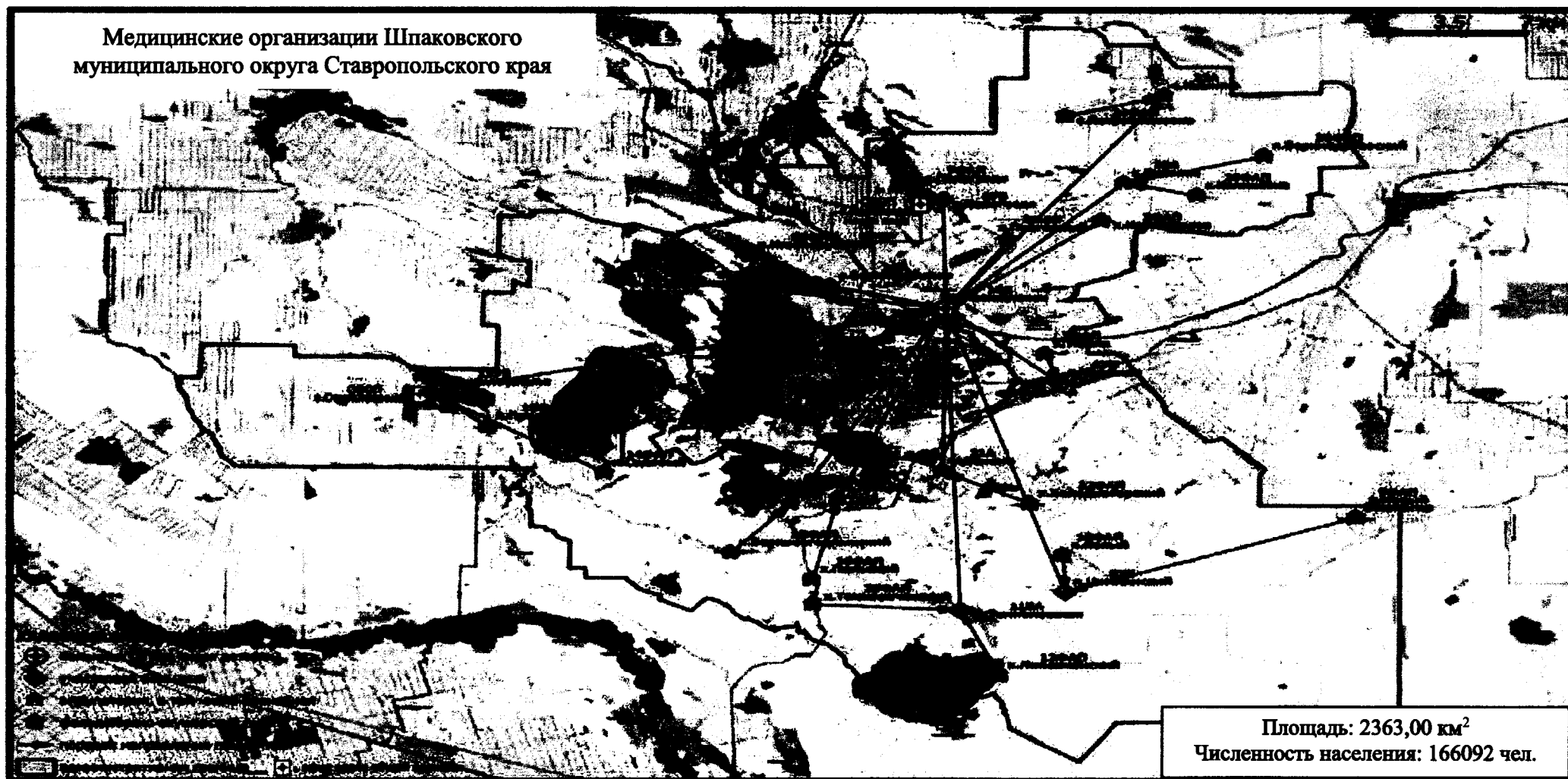
и их структурные подразделения, на базе которых оказывается первичная медико-санитарная помощь населению

| № на карте | Наименование медицинской организации | Тип медицинской организации | Непосредственно обслуживаемые населенные пункты, закрепленные по участковому принципу | Численность населения в обслуживаемых населенных пунктах, закрепленных по участковому принципу (человек) | Плановая (проектная) мощность (число посещений в смену) | Плановые объемы по Территориальной программе государственных гарантий (число посещений) | | Плановые объемы по ТПГТ, круглосуточный стационар (койко-дней) | | Профиль коек по ТПГТ (перечислить) | Находится в арендованном помещении | Здание требует сноса, реконструкции, капитального ремонта |
|------------|--------------------------------------------------|-----------------------------|---------------------------------------------------------------------------------------|----------------------------------------------------------------------------------------------------------|---------------------------------------------------------|-----------------------------------------------------------------------------------------|-------------------------------------------------------|----------------------------------------------------------------|--------------------|--------------------------------------------------------------------------------------------------------------------|------------------------------------|-----------------------------------------------------------|
| | | | | | | всего | в том числе по обязательному медицинскому страхованию | всего | в том числе по ОМС | | | |
| 1 | 2 | 3 | 4 | 5 | 6 | 7 | 8 | 9 | 10 | 11 | 12 | 13 |
| 1. | ГБУЗ СК «Городская больница» города Невинномыска | ГБ | город Невинномысск | 99717 | 1513 | 775751 | 775751 | 21362 | 18962 | гастроэнтерология, гериатрия инфекционные болезни, кардиология, неврология, нейрохирургия, офтальмология, терапия, | нет | – |

| 1 | 2 | 3 | 4 | 5 | 6 | 7 | 8 | 9 | 10 | 11 | 12 | 13 |
|----|--------------------------------------------------|---|--------------------|-------|-----|--------|--------|---|----|--------------------------------------------------------------------------------------------------|-----|--------------------|
| | | | | | | | | | | травматология и ортопедия, урология, хирургия, эндокринология, оториноларингология | | |
| 2. | ГБУЗ СК «Городская больница» города Невинномыска | П | город Невинномысск | 35855 | 360 | 144149 | 144149 | – | – | дневной стационар – терапевтические 18 коек | нет | – |
| 3. | ГБУЗ СК «Городская больница» города Невинномыска | П | город Невинномысск | 23117 | 140 | 87160 | 87160 | – | – | дневной стационар – терапевтические - 18 коек | нет | – |
| 4. | ГБУЗ СК «Городская больница» города Невинномыска | П | город Невинномысск | 11357 | 145 | 63430 | 63430 | – | – | дневной стационар – терапевтические – 20 коек, неврологические - 6 коек, хирургические – 1 койка | нет | капитальный ремонт |
| 5. | ГБУЗ СК «Городская больница» города Невинномыска | П | город Невинномысск | 98660 | 75 | 25214 | 9118 | – | – | Дневной стационар – терапевтические – 20 коек, неврологические 6 коек, хирургические 1 койка | нет | – |

| 1 | 2 | 3 | 4 | 5 | 6 | 7 | 8 | 9 | 10 | 11 | 12 | 13 |
|----|--------------------------------------------------|-----|--------------------|-------|-----|--------|--------|---|----|-------------------------------------------------------|-----|----|
| 6. | ГБУЗ СК «Городская больница» города Невинномыска | ДП | город Невинномысск | 22102 | 480 | 340551 | 308442 | – | – | дневной стационар педиатрические соматические 10 коек | нет | – |
| 7. | ГБУЗ СК «Городская больница» города Невинномыска | ВОП | город Невинномысск | 6654 | 24 | 19377 | 63430 | – | – | Дневной стационар терапевтические 8 коек | нет | – |

Таблица 2

НАСЕЛЕННЫЕ ПУНКТЫ

с численностью населения более 100 человек, расположенные вне зоны доступности медицинских организаций, оказывающих ПМСП

| № на карте | Наименование населенного пункта | Численность населения (человек) | Наименование ближайшей медицинской организации и структурного подразделения, оказывающих ПМСП | Расстояние до медицинской организации по дорогам общего пользования (км) | Тип объекта, планируемого к размещению | Год обеспечения объектом |
|---------------------------------------------------------------------------------------------------------------------------------------------------------------------------------------------|---------------------------------|---------------------------------|-----------------------------------------------------------------------------------------------|--------------------------------------------------------------------------|----------------------------------------|--------------------------|
| В городе Невинномыске Ставропольского края нет населенных пунктов с численностью населения более 100 человек, расположенных вне зоны доступности медицинских организаций, оказывающих ПМСП. | | | | | | |

Карта-схема размещения действующей сети медицинских организаций в г. Невинномыске Ставропольского края представлена на рисунке 57.

Рисунок 57. Карта-схема размещения действующей сети медицинских организаций в г. Невинномысске Ставропольского края.

Таблица 3

МЕДИЦИНСКИЕ ОРГАНИЗАЦИИ

и их структурные подразделения, на базе которых оказывается первичная медико-санитарная помощь населению, по состоянию к 2030 году

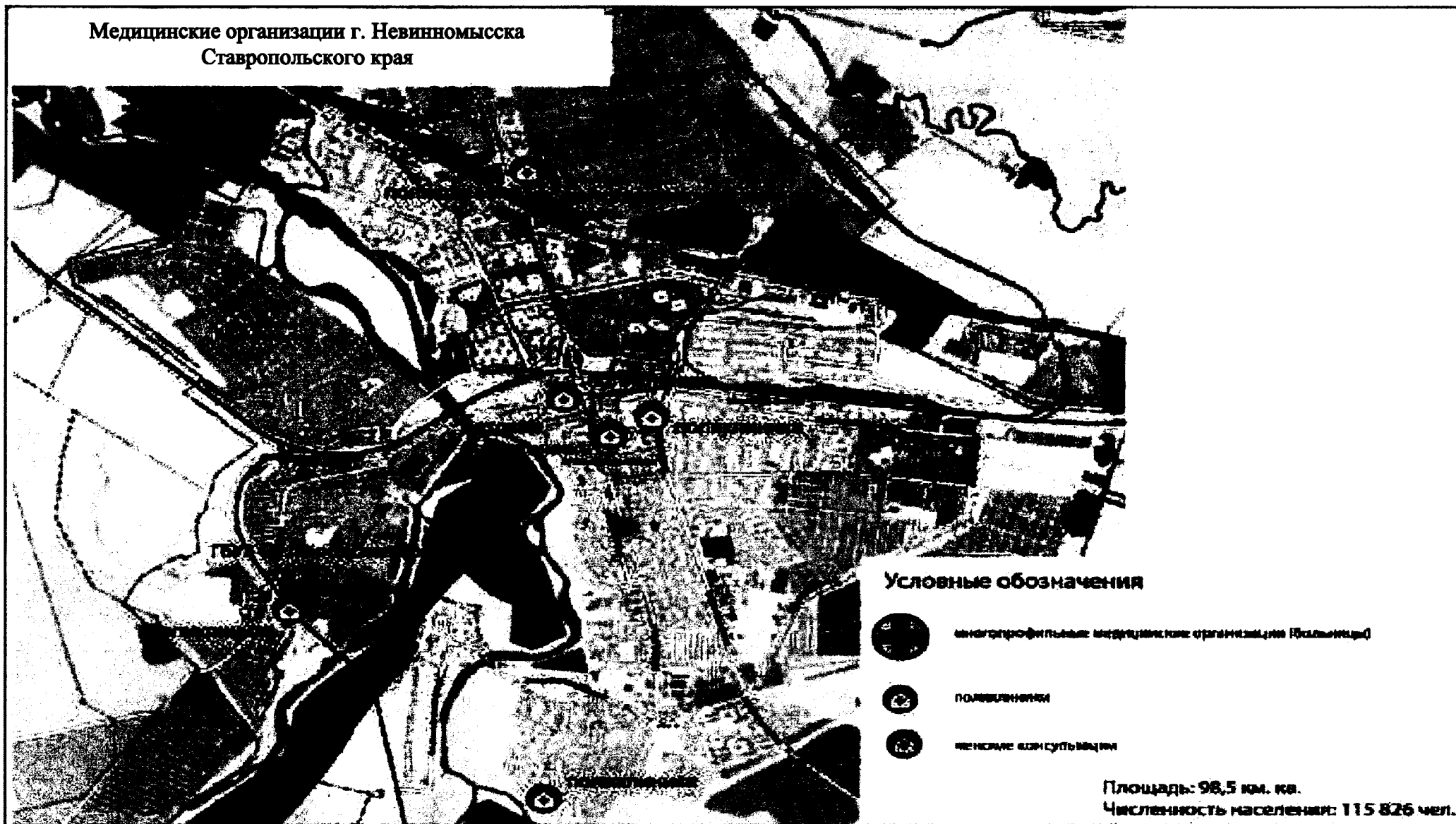
| № на карте | Наименование медицинской организации | Тип медицинской организации | Обслуживаемые населенные пункты | Численность обслуживаемого населения (человек) | Мощность (посещений в смену) | Строительство нового объекта либо изменение типа медицинской организации |
|------------|---------------------------------------------------|-----------------------------|---------------------------------|------------------------------------------------|------------------------------|--------------------------------------------------------------------------|
| 1 | 2 | 3 | 4 | 5 | 6 | 7 |
| 1. | ГБУЗ СК «Городская больница» города Невинномысска | городская больница | город Невинномыссск | 100614 | 1513 | – |
| 2. | ГБУЗ СК «Городская больница» города Невинномысска | поликлиника | город Невинномыссск | 36178 | 360 | – |
| 3. | ГБУЗ СК «Городская больница» города Невинномысска | поликлиника | город Невинномыссск | 23325 | 140 | – |
| 4. | ГБУЗ СК «Городская больница» города Невинномысска | поликлиника | город Невинномыссск | 11459 | 145 | капитальный ремонт |
| 5. | ГБУЗ СК «Городская больница» города Невинномысска | поликлиника | город Невинномыссск | 99548 | 75 | – |

| 1 | 2 | 3 | 4 | 5 | 6 | 7 |
|----|---------------------------------------------------|---------------------------|--------------------|-------|-----|---|
| 6. | ГБУЗ СК «Городская больница» города Невинномысска | детская поликлиника | город Невинномысск | 22301 | 480 | – |
| 7. | ГБУЗ СК «Городская больница» города Невинномысска | офис врача общей практики | город Невинномысск | 6714 | 24 | – |

Карта-схема размещения действующей сети медицинских организаций в г. Невинномысске Ставропольского края представлена на рисунке 58.

Таблица 4

НАСЕЛЕННЫЕ ПУНКТЫ

с численностью населения более 100 человек, расположенные вне зоны доступности медицинских организаций, оказывающих ПМСП, по состоянию к 2030 году

| № на карте | Наименование населенного пункта | Численность населения (человек) | Наименование ближайшей медицинской организации и структурного подразделения | Расстояние до медицинской организации по дорогам общего пользования (км) | Причина необеспечения доступности |
|--------------------------------------------------------------------------------------------------------------------------------------------------------------------------------------------------------------------------|---------------------------------|---------------------------------|-----------------------------------------------------------------------------|--------------------------------------------------------------------------|-----------------------------------|
| К 2030 году в Шпаковском муниципальном округе Ставропольского края не будет населенных пунктов с численностью населения более 100 человек, расположенных вне зоны доступности медицинских организаций, оказывающих ПМСП. | | | | | |

Рисунок 58. Карта-схема оптимального размещения сети медицинских организаций в г. Невинномыске Ставропольского края

ГОРОД-КУРОРТ ЕССЕНТУКИ СТАВРОПОЛЬСКОГО КРАЯ

Таблица 1

МЕДИЦИНСКИЕ ОРГАНИЗАЦИИ

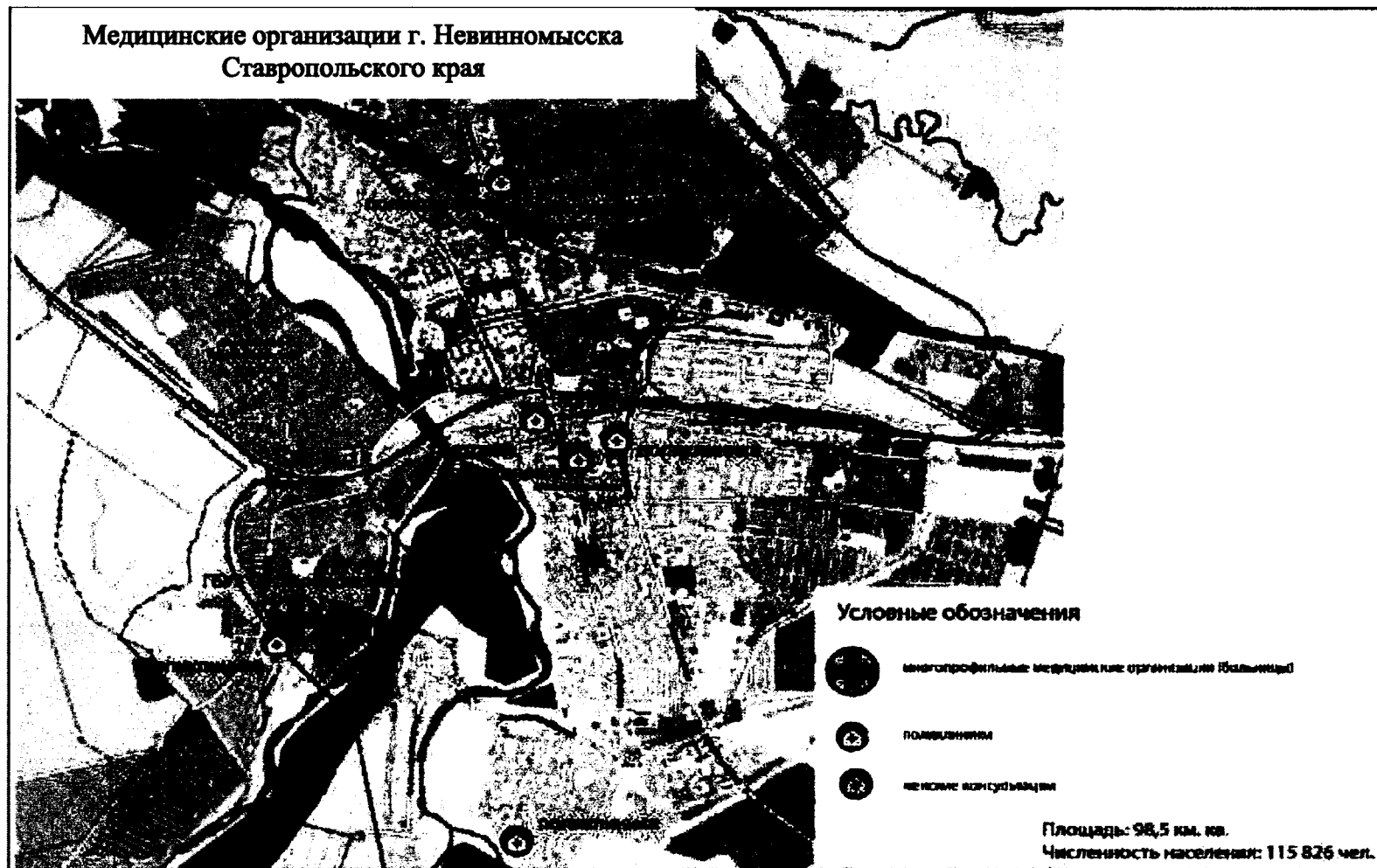
и их структурные подразделения, на базе которых оказывается первичная медико-санитарная помощь населению

| № на карте | Наименование медицинской организации | Тип медицинской организации | Непосредственно обслуживаемые населенные пункты, закрепленные по участковому принципу | Численность населения в обслуживаемых населенных пунктах, закрепленных по участковому принципу (человек) | Плановая (проектная) мощность (число посещений в смену) | Плановые объемы по Территориальной программе государственных гарантий*** (число посещений) | | Плановые объемы по ТПГГ, круглосуточный стационар (койко-дней) | | Профиль коек по ТПГГ (перечислить) | Находится в арендованном помещении | Здание требует сноса, реконструкции, капитального ремонта |
|------------|----------------------------------------------|-----------------------------|---------------------------------------------------------------------------------------|----------------------------------------------------------------------------------------------------------|---------------------------------------------------------|--------------------------------------------------------------------------------------------|------------------------------------------------------------|----------------------------------------------------------------|--------------------|--------------------------------------------------------------------|------------------------------------|-----------------------------------------------------------|
| | | | | | | всего | в том числе по обязательному медицинскому страхованию*** * | всего | в том числе по ОМС | | | |
| 1 | 2 | 3 | 4 | 5 | 6 | 7 | 8 | 9 | 10 | 11 | 12 | 13 |
| 1. | ГБУЗ СК «Ессентукская городская поликлиника» | П | город-курорт Ессентуки | 74948 | 850 | 500934 | 500934 | – | – | ОМС: дневной стационар-39; 15 неврологических; 24 терапевтических. | нет | капитальный ремонт |

| 1 | 2 | 3 | 4 | 5 | 6 | 7 | 8 | 9 | 10 | 11 | 12 | 13 |
|----|---------------------------------------------------|-----|------------------------|-------|-----|--------|--------|-------|-------|--------------------------------------------------------------------------------------------------|-----|--------------------|
| 2. | ГБУЗ СК «Ессентукская городская поликлиника» | П | город-курорт Ессентуки | 2700 | 28 | | | - | - | | нет | капитальный ремонт |
| 3. | ГБУЗ СК «Ессентукская городская детская больница» | ДГБ | город-курорт Ессентуки | 22286 | - | - | - | 16998 | 16674 | ОМС: круглосуточный стационар: педиатрические 58 коек, дневной стационар: педиатрические 10 коек | нет | - |
| 4. | ГБУЗ СК «Ессентукская городская детская больница» | П | город-курорт Ессентуки | 22286 | 176 | 227280 | 225410 | - | - | - | нет | - |

Таблица 2

НАСЕЛЕННЫЕ ПУНКТЫ

с численностью населения более 100 человек, расположенные вне зоны доступности медицинских организаций, оказывающих ПМСП

| № на карте | Наименование населенного пункта | Численность населения (человек) | Наименование ближайшей медицинской организации и структурного подразделения, оказывающих ПМСП | Расстояние до медицинской организации по дорогам общего пользования (км) | Тип объекта, планируемого к размещению | Год обеспечения объектом |
|----------------------------------------------------------------------------------------------------------------------------------------------------------------------------------|---------------------------------|---------------------------------|-----------------------------------------------------------------------------------------------|--------------------------------------------------------------------------|----------------------------------------|--------------------------|
| В городе курорте Ессентуки Ставропольского края населенных пунктов с численностью населения более 100 человек, расположенных вне зоны доступности медицинской организации - нет. | | | | | | |

Карта-схема размещения действующей сети медицинских организаций в г. Ессентуки Ставропольского края представлена на рисунке 59.

Рисунок 59. Карта-схема размещения действующей сети медицинских организаций в г. Ессентуки Ставропольского края

Таблица 3

МЕДИЦИНСКИЕ ОРГАНИЗАЦИИ

и их структурные подразделения, на базе которых оказывается первичная медико-санитарная помощь населению, по состоянию к 2030 году

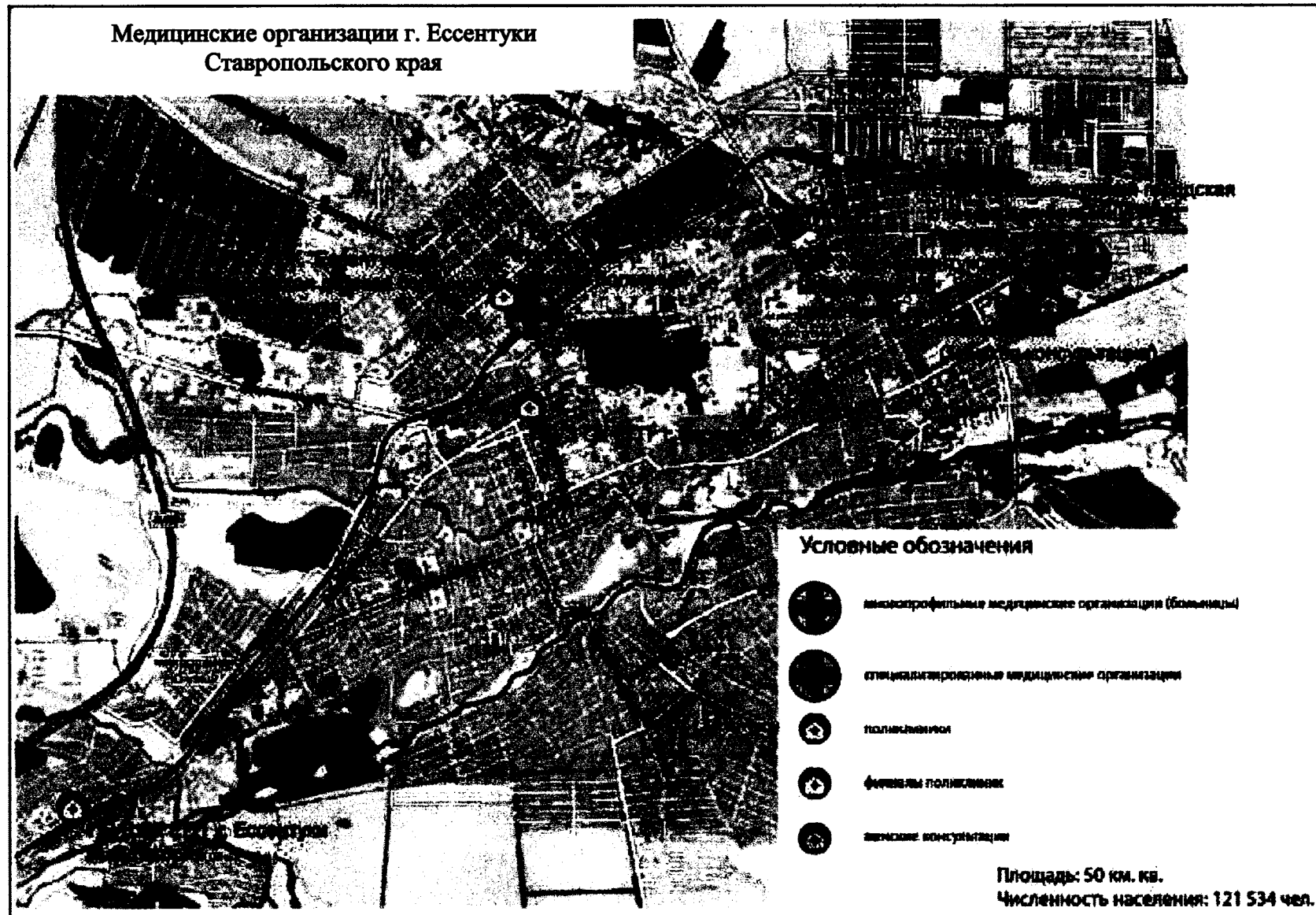
| № на карте | Наименование медицинской организации | Тип медицинской организации | Обслуживаемые населенные пункты | Численность обслуживаемого населения (человек) | Мощность (посещений в смену) | Строительство нового объекта либо изменение типа медицинской организации |
|------------|---------------------------------------------------|-----------------------------|---------------------------------|------------------------------------------------|------------------------------|--------------------------------------------------------------------------|
| 1. | ГБУЗ СК «Ессентукская городская поликлиника» | поликлиника | город-курорт Ессентуки | 75623 | 850 | капитальный ремонт |
| 2. | ГБУЗ СК «Ессентукская городская поликлиника» | поликлиника | город-курорт Ессентуки | 2724 | 28 | капитальный ремонт |
| 3. | ГБУЗ СК «Ессентукская городская детская больница» | городская детская больница | город-курорт Ессентуки | 22487 | — | — |
| 4. | ГБУЗ СК «Ессентукская городская детская больница» | поликлиника | город-курорт Ессентуки | 22487 | 176 | — |

Карта-схема оптимального размещения сети медицинских организаций в г. Ессентуки Ставропольского края представлена на рисунке 60.

Рисунок 60. Карта-схема оптимального размещения сети медицинских организаций в г. Ессентуки Ставропольского края

ГОРОД-КУРОРТ ЖЕЛЕЗНОВОДСК СТАВРОПОЛЬСКОГО КРАЯ

Таблица 1

МЕДИЦИНСКИЕ ОРГАНИЗАЦИИ

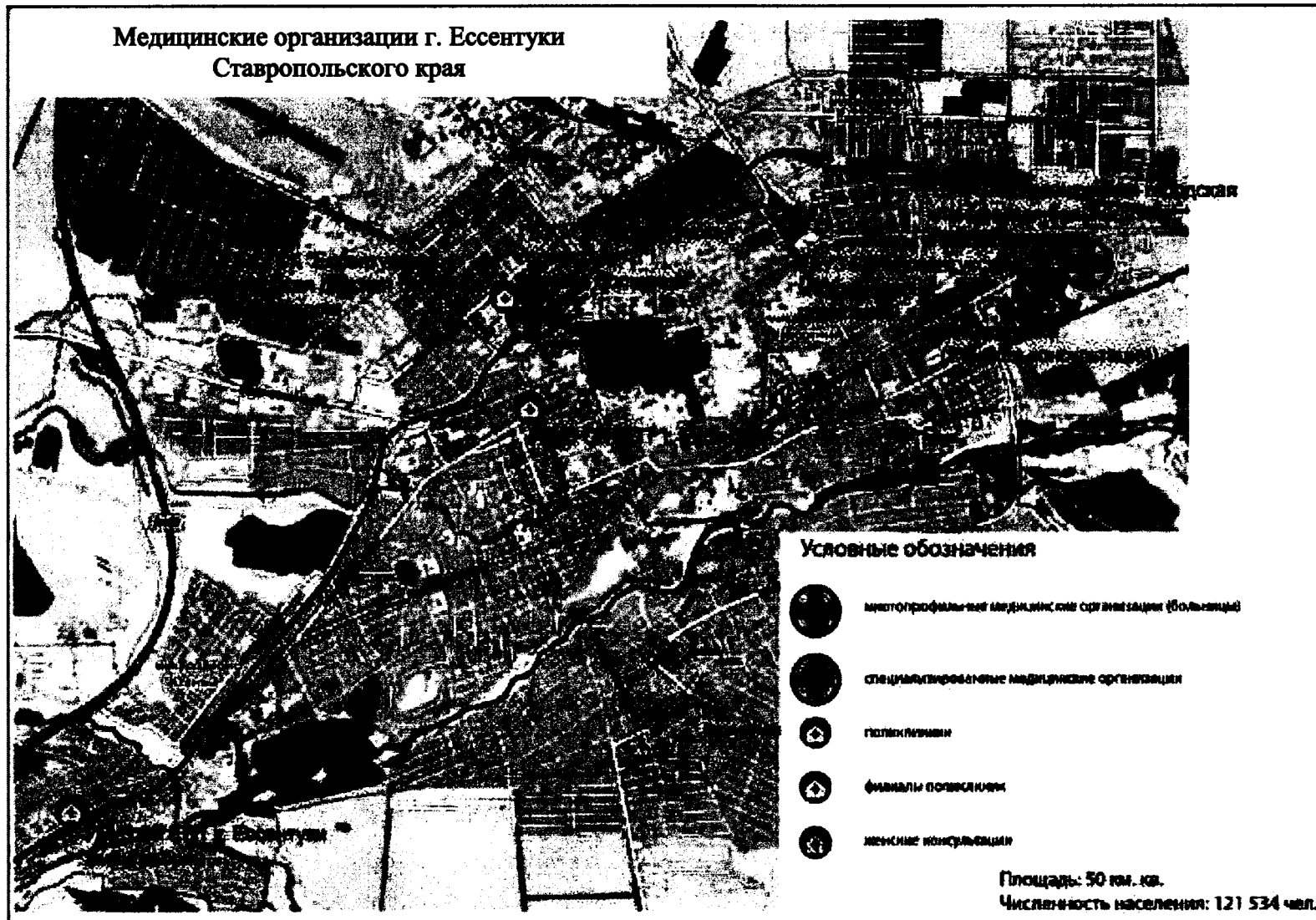
и их структурные подразделения, на базе которых оказывается первичная медико-санитарная помощь населению

| № на карте | Наименование медицинской организации | Тип медицинской организации | Непосредственно обслуживаемые населенные пункты, закрепленные по участковому принципу | Численность населения в обслуживаемых населенных пунктах, закрепленных по участковому принципу (человек) | Плановая (проектная) мощность (число посещений в смену) | Плановые объемы по Территориальной программе государственных гарантий*** (число посещений) | | Плановые объемы по ТПГ, круглосуточный стационар (койко-дней) | | Профиль коек по ТПГ (перечислить) | Находится в арендованном помещении | Здание требует сноса, реконструкции, капитального ремонта |
|------------|---------------------------------------------|-----------------------------|---------------------------------------------------------------------------------------|----------------------------------------------------------------------------------------------------------|---------------------------------------------------------|--------------------------------------------------------------------------------------------|---------------------------------------------------------------|---------------------------------------------------------------|--------------------|--------------------------------------------------------------------------------|------------------------------------|-----------------------------------------------------------|
| | | | | | | всего | в том числе по обязательному медицинскому страхованию*** * | всего | в том числе по ОМС | | | |
| 1 | 2 | 3 | 4 | 5 | 6 | 7 | 8 | 9 | 10 | 11 | 12 | 13 |
| 1. | ГБУЗ СК «Железноводская городская больница» | ГБ | город-курорт Железноводск | 52279 | 400 | – | – | 6093 | 6093 | терапия, гериатрия, неврология, хирургия, урология, гинекология, инфекция, пе- | нет | капитальный ремонт |

| 1 | 2 | 3 | 4 | 5 | 6 | 7 | 8 | 9 | 10 | 11 | 12 | 13 |
|----|---------------------------------------------|-----|---------------------------|-------|-----|--------|--------|---|----|---------------------------------------|-----|--------------------|
| | | | | | | | | | | диагностия, травматология и ортопедия | | |
| 2. | ГБУЗ СК «Железноводская городская больница» | П | город-курорт Железноводск | 51874 | 660 | 186788 | 186788 | – | – | – | нет | капитальный ремонт |
| 3. | ГБУЗ СК «Железноводская городская больница» | П | город-курорт Железноводск | 26389 | 337 | 204400 | 204400 | – | – | – | нет | капитальный ремонт |
| 4. | ГБУЗ СК «Железноводская городская больница» | ФАП | пос. Капельница | 2749 | 36 | 1510 | 1510 | – | – | – | нет | строительство |

Таблица 2

НАСЕЛЕННЫЕ ПУНКТЫ

с численностью населения более 100 человек, расположенные вне зоны доступности медицинских организаций, оказывающих ПМСП

| № на карте | Наименование населенного пункта | Численность населения (человек) | Наименование ближайшей медицинской организации и структурного подразделения, оказывающих ПМСП | Расстояние до медицинской организации по дорогам общего пользования (км) | Тип объекта, планируемого к размещению | Год обеспечения объектом |
|------------------------------------------------------------------------------------------------------------------------------------------------------------------------------------------------------|---------------------------------|---------------------------------|-----------------------------------------------------------------------------------------------|--------------------------------------------------------------------------|----------------------------------------|--------------------------|
| В городе курорте Железноводске Ставропольского края нет населенных пунктов с численностью населения более 100 человек, расположенных вне зоны доступности медицинских организаций, оказывающих ПМСП. | | | | | | |

Карта-схема размещения действующей сети медицинской организации города курорта Железноводск Ставропольского края представлена на рисунке 61.

Рисунок 61. Карта-схема размещения действующей сети медицинских организаций в городе курорте Железноводск Ставропольского края

Таблица 3

МЕДИЦИНСКИЕ ОРГАНИЗАЦИИ

со структурные подразделения, на базе которых оказывается ПМСП населению, по состоянию к 2030 году

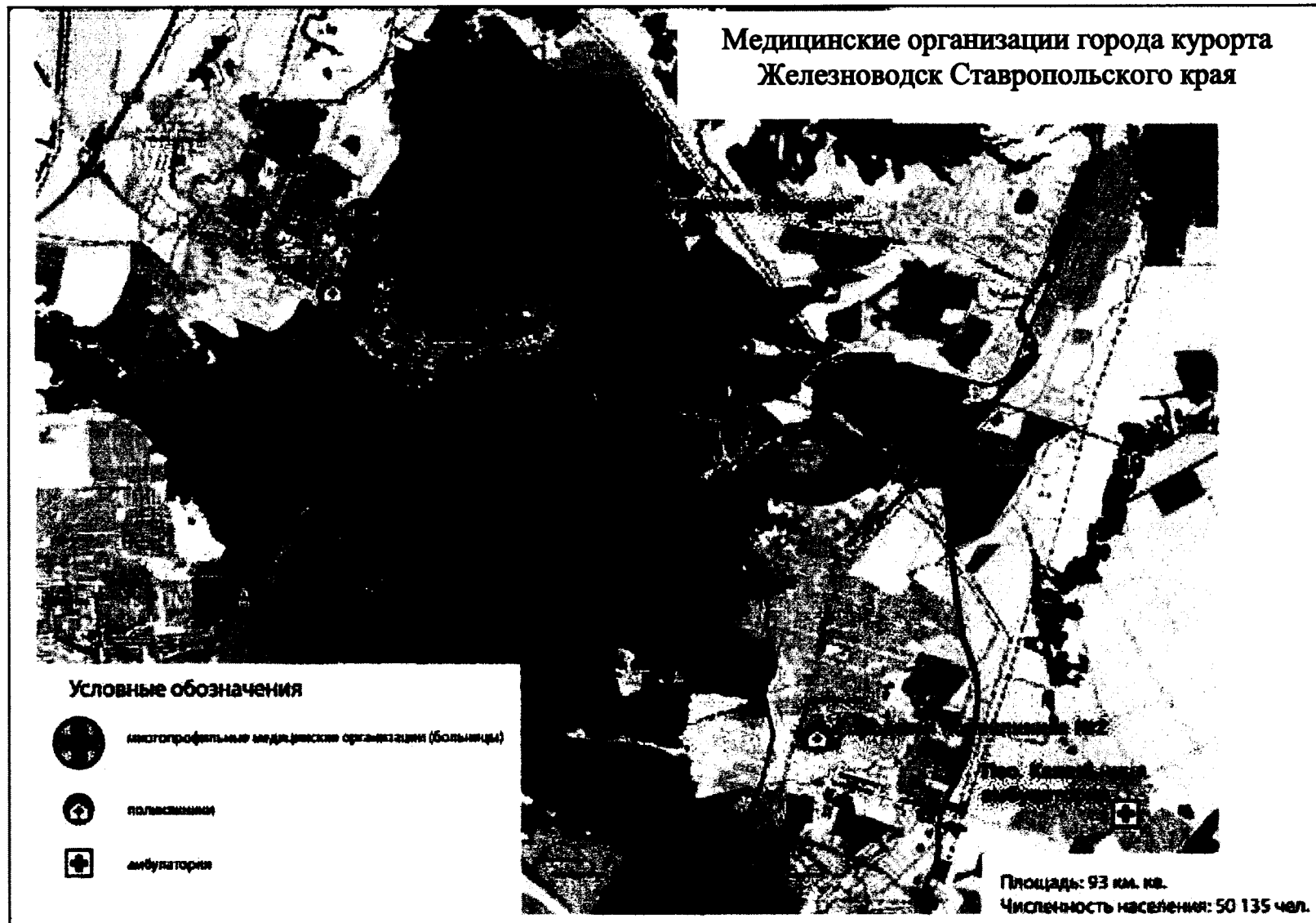
| № на карте | Наименование медицинской организации | Тип медицинской организации | Обслуживаемые населенные пункты | Численность обслуживаемого населения (человек) | Мощность (посещений в смену) | Строительство нового объекта либо изменение типа медицинской организации |
|------------|---------------------------------------------|-----------------------------|---------------------------------|------------------------------------------------|------------------------------|--------------------------------------------------------------------------|
| 1. | ГБУЗ СК «Железноводская городская больница» | городская больница | город-курорт Железноводск | 52750 | 400 | капитальный ремонт |
| 2. | ГБУЗ СК «Железноводская городская больница» | поликлиника | город-курорт Железноводск | 52341 | 660 | капитальный ремонт |
| 3. | ГБУЗ СК «Железноводская городская больница» | поликлиника | город-курорт Железноводск | 26627 | 337 | капитальный ремонт |
| 4. | ГБУЗ СК «Железноводская городская больница» | врачебная амбулатория | пос. Капельница | 2774 | 36 | строительство |

Таблица 4

НАСЕЛЕННЫЕ ПУНКТЫ

с численностью населения более 100 человек, расположенные вне зоны доступности медицинских организаций, оказывающих ПМСП

| № на карте | Наименование населенного пункта | Численность населения (человек) | Наименование ближайшей медицинской организации и структурного подразделения, оказывающих ПМСП | Расстояние до медицинской организации по дорогам общего пользования (км) | Тип объекта, планируемого к размещению | Год обеспечения объектом |
|---------------------------------------------------------------------------------------------------------------------------------------------------------------------------------------------------------------------|---------------------------------|---------------------------------|-----------------------------------------------------------------------------------------------|--------------------------------------------------------------------------|----------------------------------------|--------------------------|
| К 2030 году в городе курорте Железноводск Ставропольского края не будет населенных пунктов с численностью населения более 100 человек, расположенных вне зоны доступности медицинских организаций, оказывающих ПМСП | | | | | | |

Карта-схема оптимального размещения сети медицинских организаций в городе курорте Железноводск Ставропольского края представлена на рисунке 62.

Рисунок 62. Карта-схема оптимального размещения сети медицинских организаций в городе курорта Железноводск Ставропольского края.

ГОРОД-КУРОРТ КИСЛОВОДСК СТАВРОПОЛЬСКОГО КРАЯ

Таблица 1

МЕДИЦИНСКИЕ ОРГАНИЗАЦИИ

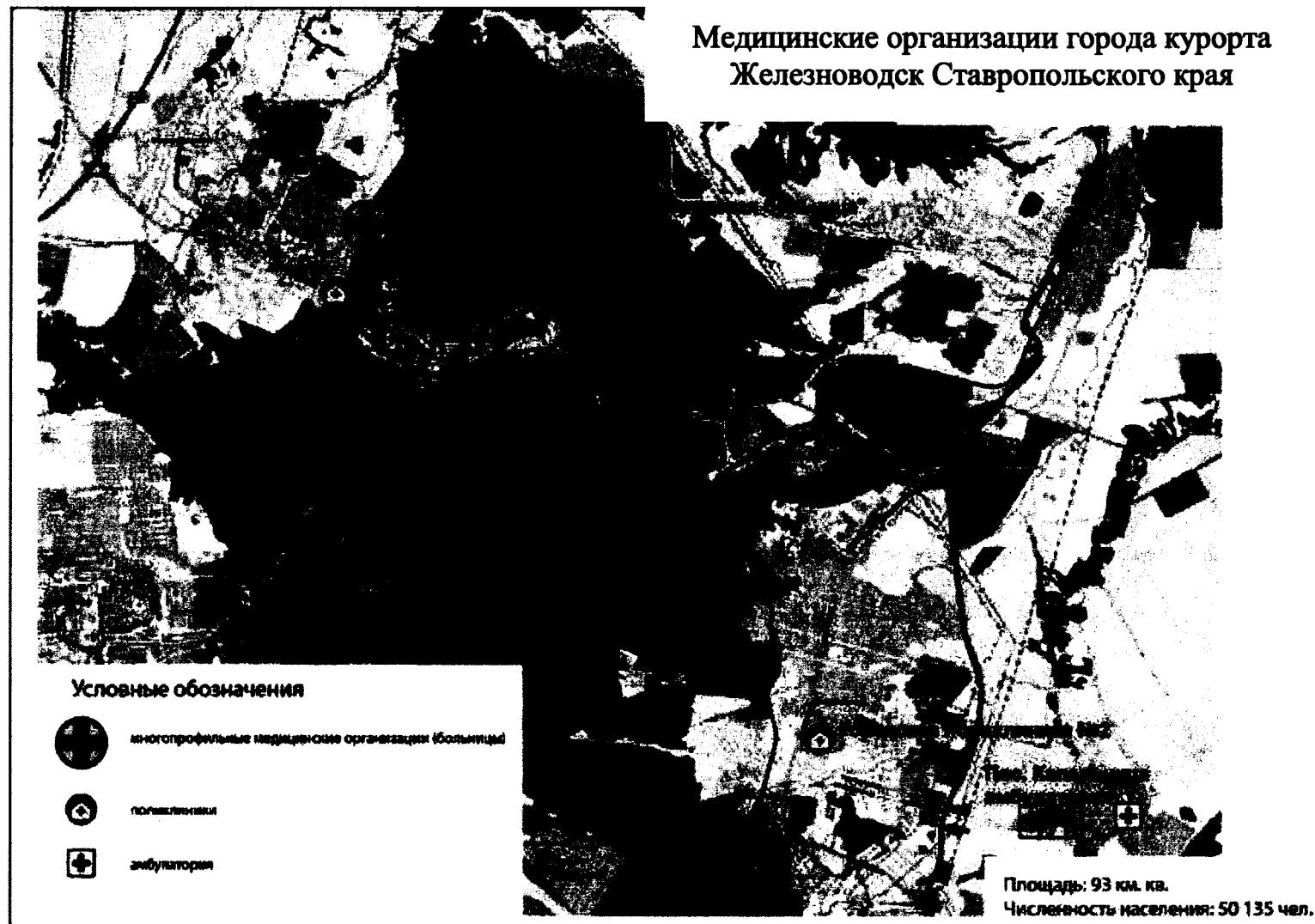
и их структурные подразделения, на базе которых оказывается первичная медико-санитарная помощь населению

| № на карте | Наименование медицинской организации | Тип медицинской организации | Непосредственно обслуживаемые населенные пункты, закрепленные по участковому принципу | Численность населения в обслуживаемых населенных пунктах, закрепленных по участковому принципу (человек) | Плановая (проектная) мощность (число посещений в смену) | Плановые объемы по Территориальной программе государственных гарантий*** (число посещений) | | Плановые объемы по ТПГТ, круглосуточный стационар (койко-дней) | | Профиль коек по ТПГТ (перечислить) | Находится в арендованном помещении | Здание требует сноса, реконструкции, капитального ремонта |
|------------|----------------------------------------------------------------------|-----------------------------|---------------------------------------------------------------------------------------|----------------------------------------------------------------------------------------------------------|---------------------------------------------------------|--------------------------------------------------------------------------------------------|------------------------------------------------------------|----------------------------------------------------------------|--------------------|------------------------------------|------------------------------------|-----------------------------------------------------------|
| | | | | | | всего | в том числе по обязательному медицинскому страхованию*** * | всего | в том числе по ОМС | | | |
| 1 | 2 | 3 | 4 | 5 | 6 | 7 | 8 | 9 | 10 | 11 | 12 | 13 |
| 1. | ГБУЗ СК «Кисловодская городская больница» города-курорта Кисловодска | П | город-курорт Кисловодск | 77775 | 825 | 347256 | 337052 | – | – | – | нет | – |

| 1 | 2 | 3 | 4 | 5 | 6 | 7 | 8 | 9 | 10 | 11 | 12 | 13 |
|----|----------------------------------------------------------------------|----|-------------------------|-------|-----|--------|--------|------|------|-------------------------------------------------------------------------------------------------------------------------------------------------------------------------------------------------------------------------------------------------------------------------------|-----|----|
| 2. | ГБУЗ СК «Кисловодская городская больница» города-курорта Кисловодска | ГБ | город-курорт Кисловодск | 77775 | 89 | 9295 | 9295 | 9295 | 9295 | гериатрия, кардиология, колопрокт-логия, неврология, нейрохирургия, нефрология, офтальмология, пульмонология, сердечно-сосудистая хирургия, терапия, травматология и ортопедия, урология, хирургия, челюстно-лицевая хирургия, эндокринология, оториноларингология, онкология | нет | – |
| 3. | ГБУЗ СК «Кисловодская городская больница» города-курорта Кисловодска | П | город-курорт Кисловодск | 27820 | 765 | 185695 | 175748 | – | – | – | нет | – |

| 1 | 2 | 3 | 4 | 5 | 6 | 7 | 8 | 9 | 10 | 11 | 12 | 13 |
|----|---------------------------------------------------|----|-------------------------|-------|-----|--------|--------|-------|-------|-----------------------------------------------------------------------------------|-----|--------------------|
| 4. | ГБУЗ СК «Кисловодская городская детская больница» | ДП | город-курорт Кисловодск | 19034 | 650 | 261028 | 251488 | 26540 | 26540 | ОМС: круглосуточный стационар: койки педиатрические 60, койки неврологические 20. | нет | капитальный ремонт |

Таблица 2

НАСЕЛЕННЫЕ ПУНКТЫ

с численностью населения более 100 человек, расположенные вне зоны доступности медицинских организаций, оказывающих ПМСП

| № на карте | Наименование населенного пункта | Численность населения (человек) | Наименование ближайшей медицинской организации и структурного подразделения, оказывающих ПМСП | Расстояние до медицинской организации по дорогам общего пользования (км) | Тип объекта, планируемого к размещению | Год обеспечения объектом |
|----------------------------------------------------------------------------------------------------------------------------------------------------------------------------------------------------|---------------------------------|---------------------------------|-----------------------------------------------------------------------------------------------|--------------------------------------------------------------------------|----------------------------------------|--------------------------|
| В городе курорте Кисловодске Ставропольского края нет населенных пунктов с численностью населения более 100 человек, расположенных вне зоны доступности медицинских организаций, оказывающих ПМСП. | | | | | | |

Карта-схема размещения действующей сети медицинской организации города курорта Кисловодске Ставропольского края представлена на рисунке 63

Рисунок 63. Карта-схема размещения действующей сети медицинских организаций в г. Кисловодск Ставропольского края

Таблица 3

МЕДИЦИНСКИЕ ОРГАНИЗАЦИИ

и их структурные подразделения,
на базе которых оказывается ПМСП населению, по состоянию к 2030 году

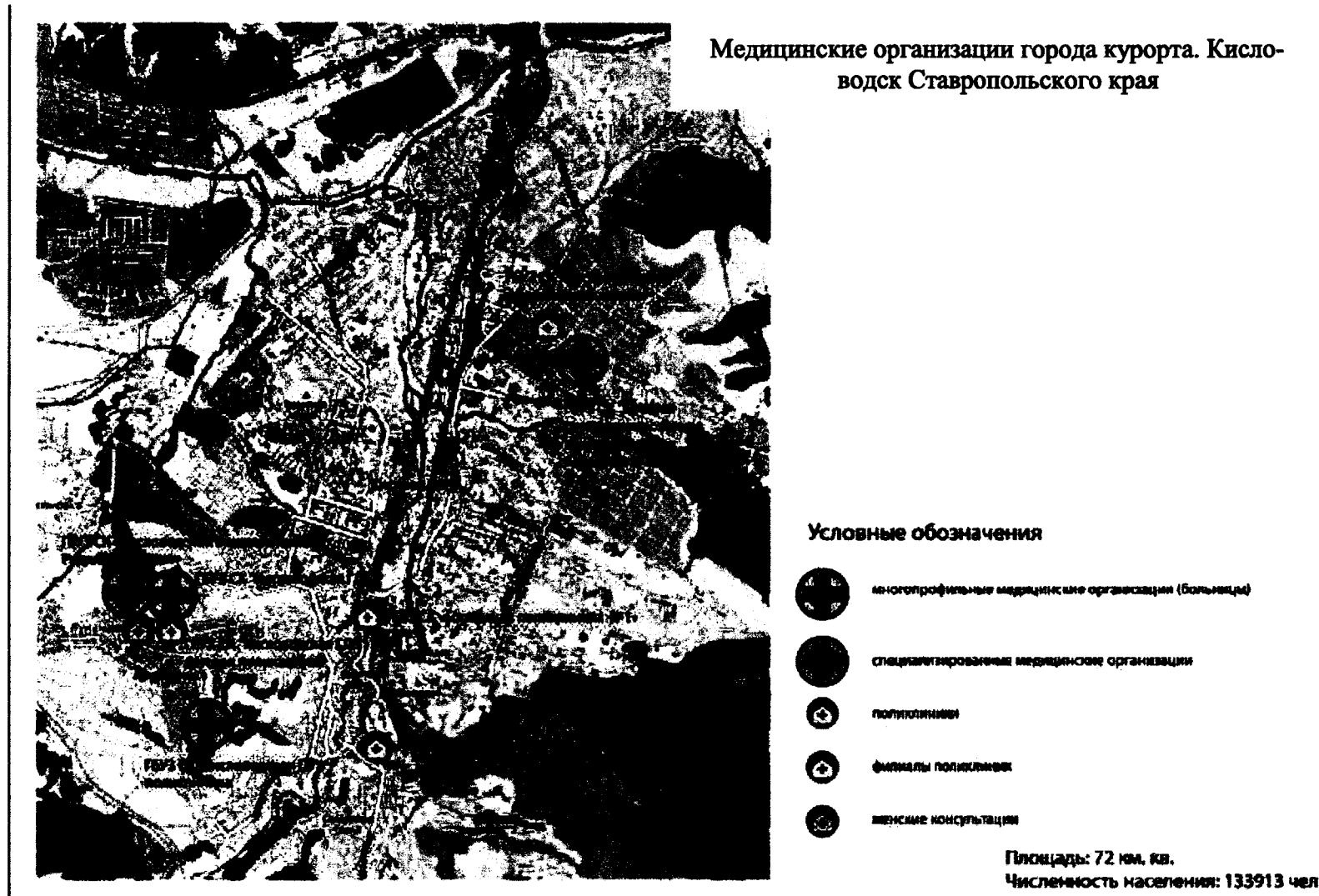
| № на карте | Наименование медицинской организации | Тип медицинской организации | Обслуживаемые населенные пункты | Численность обслуживаемого населения (человек) | Мощность (посещений в смену) | Строительство нового объекта либо изменение типа медицинской организации |
|------------|----------------------------------------------------------------------|-----------------------------|---------------------------------|------------------------------------------------|------------------------------|--------------------------------------------------------------------------|
| 1. | ГБУЗ СК «Кисловодская городская больница» города-курорта Кисловодска | поликлиника | город-курорт Кисловодск | 78475 | 825 | |
| 2. | ГБУЗ СК «Кисловодская городская больница» города-курорта Кисловодска | городская больница | город-курорт Кисловодск | 78475 | 89 | – |
| 3. | ГБУЗ СК «Кисловодская городская больница» города-курорта Кисловодска | поликлиника | город-курорт Кисловодск | 28070 | 765 | – |
| 4. | ГБУЗ СК «Кисловодская городская детская больница» | детская поликлиника | город-курорт Кисловодск | 19205 | 650 | Капитальный ремонт |

Таблица 4

НАСЕЛЕННЫЕ ПУНКТЫ

с численностью населения более 100 человек, расположенные вне зоны доступности медицинских организаций, оказывающих ПМСП, по состоянию к 2030 году

| № на карте | Наименование населенного пункта | Численность населения (человек) | Наименование ближайшей медицинской организации и структурного подразделения, оказывающих ПМСП | Расстояние до медицинской организации по дорогам общего пользования (км) | Причина не обеспечения доступности |
|-------------------------------------------------------------------------------------------------------------------------------------------------------------------------------------------------------|---------------------------------|---------------------------------|-----------------------------------------------------------------------------------------------|--------------------------------------------------------------------------|------------------------------------|
| В 2030 году в городе курорте Кисловодске Ставропольского края не будет населенных пунктов с численностью населения более 100 человек, расположенных вне зоны доступности медицинской организации нет. | | | | | |

Карта-схема оптимального размещения сети медицинских организаций в городе курорте. Кисловодск Ставропольского края представлена на рисунке 64.

Рисунок 64. Карта-схема оптимального размещения сети медицинских организаций в городе курорте Кисловодск Ставропольского края.

ГОРОД СТАВРОПОЛЬ СТАВРОПОЛЬСКОГО КРАЯ

Таблица 1

МЕДИЦИНСКИЕ ОРГАНИЗАЦИИ

и их структурные подразделения, на базе которых оказывается первичная медико-санитарная помощь населению

| № на карте | Наименование медицинской организации | Тип медицинской организации | Непосредственно обслуживаемые населенные пункты, закрепленные по участковому принципу | Численность населения в обслуживаемых населенных пунктах, закрепленных по участковому принципу (человек) | Плановая (проектная) мощность (число посещений в смену) | Плановые объемы по Территориальной программе государственных гарантий*** (число посещений) | | Плановые объемы по ТПГТ, круглосуточный стационар (койко-дней) | | Профиль коек по ТПГТ (перечислить) | Находится в арендованном помещении | Здание требует сноса, реконструкции, капитального ремонта |
|------------|--------------------------------------------------------------------|-----------------------------|--------------------------------------------------------------------------------------------------------------------|----------------------------------------------------------------------------------------------------------|---------------------------------------------------------|--------------------------------------------------------------------------------------------|---------------------------------------------------------------|----------------------------------------------------------------|--------------------|------------------------------------|------------------------------------|-----------------------------------------------------------|
| | | | | | | всего | в том числе по обязательному медицинскому страхованию*** * | всего | в том числе по ОМС | | | |
| 1 | 2 | 3 | 4 | 5 | 6 | 7 | 8 | 9 | 10 | 11 | 12 | 13 |
| 1. | ГБУЗ СК «Городская клиническая поликлиника № 1» города Ставрополя. | П | город Ставрополь: улица Авиационная 1, 3-93, 4-94; улица Артема 2, 5, 5а, 7, 7а, 13-23; переулок Арзамасский весь; | 78884 | 887 | 376214 | 363709 | - | - | - | нет | - |

| | | | | | | | | | | | | |
|---|---|---|---|---|---|---|---|---|----|----|----|----|
| 1 | 2 | 3 | 4 | 5 | 6 | 7 | 8 | 9 | 10 | 11 | 12 | 13 |
|---|---|---|---|---|---|---|---|---|----|----|----|----|

переулок Архыз-
 ский весь;
 улица Балакирева 2-
 12, 1-5;
 улица Балахонова
 вся;
 проезд Ботаниче-
 ский 1, 2, 3, 4, 15,
 15а, 16, 16а, 14, 7а,
 8, 8а, 9, 10а, 11, 12,
 10, 13;
 проезд Братский
 весь;
 улица Булкина вся;
 улица Вавилова 1-
 29, 2-22;
 проезд Волочаев-
 ский 2-16, 1-17;
 СТ Восход все;
 проезд Восточный
 весь;
 улица Гагарина 1-6,
 9, 11, 13, 15, 10, 12,
 18-21;
 улица Голенева 39,
 41-47;
 улица Горького 4-
 42 1-43;
 улица Дачная 2-58,
 1-17, 31, 60;

| | | | | | | | | | | | | |
|---|---|---|---|---|---|---|---|---|----|----|----|----|
| 1 | 2 | 3 | 4 | 5 | 6 | 7 | 8 | 9 | 10 | 11 | 12 | 13 |
|---|---|---|---|---|---|---|---|---|----|----|----|----|

улица Дежнева вся;
 проезд Депутатский
 весь;

улица Держин-
 ского 84-108, 93-95,
 99-119, 116в/1, 2,
 120-150, 152, 125-
 139, 141-147, 153-
 199, 203-207а, 154-
 156, 158, 160, 170,
 172, 172а, 174-176,
 188, 196, 211,
 211/213, 211а, 213,
 223, 223а, б, в, г,
 226, 227, 228, 230,
 231, 233, 232 - 250,
 261-285;

улица Доваторцев
 3, 4, 4 а, 5, 7, 7/2,
 26 а, 26 б;

улица Железнодорожная
 21а, 27-131,
 18-24, 36-44, 133-
 181, 46-88, 183-227;

улица Жукова Маршала
 2, 18-22, 23;

улица Западный об-
 ход вся;

проезд Запорож-
 ский весь;

переулок Заслонова
 2-12, 1-31;

| | | | | | | | | | | | | |
|---|---|---|---|---|---|---|---|---|----|----|----|----|
| 1 | 2 | 3 | 4 | 5 | 6 | 7 | 8 | 9 | 10 | 11 | 12 | 13 |
|---|---|---|---|---|---|---|---|---|----|----|----|----|

улица Лермонтова
210, 212-308а, 312а,
235, 241, 257, 226,
219, 221, 229, 239/1-
239/4, 259, 271, 295,
312-330, 343, 365а1,
2, 3;

тупик Лесной весь;
улица Ломоносова
1, 2, 9, 10а, 32-38,
31-41, 45, 55, 25А,
25;

улица Р. Люксем-
бург 1, 1а, 3, 6, 10,
12, 13, 15, 17, 23, 31,
31а, 33, 35;

проезд Майский 2-
8, 1-13; проезд Ма-
лый 2-12, 1-13;

улица Маркса К. 12-
44, 15-45, 52-78, 65-
77, 80, 84, 88, 90, 92,
98-110;

улица 8 Марта 63,
71-111, 125, 96-162,
113-131;

улица Менделеева
1-7, 2-10;

улица Мира 282/1,2,
284, 286, 300-308,
311-355, 312, 316,
328, 332, 334, 324а,

| 1 | 2 | 3 | 4 | 5 | 6 | 7 | 8 | 9 | 10 | 11 | 12 | 13 |
|----|------------------------------------------------------|---|--------------------------------------------------------------------------------------------------------------------------------------------------------------------------------------------------------------------------------------------------------------------------------------------------------------------------------------------------------------------------------------------------------------------------------------------------------------------------------|-------|-----|--------|--------|---|----|----|-----|----|
| | | | улица Ясеновская 1-37, 2-58 | | | | | | | | | |
| 2. | ГБУЗ СК «Городская поликлиника № 2» г. Ставрополя | П | улица Александра Коновалова вся; улица Александра Кривоноса вся; ДНТ Альтаир все; переулок Амурский весь; проезд Ангарский весь; улица Анджиев- ского вся; улица Апанасен- ковская вся; улица Аркадия Се- лютина вся; улица Атаманская вся; улица Бабушкина вся; улица Бакинская вся; переулок Балтий- ский весь; улица Батальонная вся; переулок Безымян- ный весь; тупик Береговой весь; | 61084 | 875 | 302088 | 302088 | - | - | - | нет | - |

| | | | | | | | | | | | | |
|---|---|---|---|---|---|---|---|---|----|----|----|----|
| 1 | 2 | 3 | 4 | 5 | 6 | 7 | 8 | 9 | 10 | 11 | 12 | 13 |
|---|---|---|---|---|---|---|---|---|----|----|----|----|

переулок Второй
 весь;
 проезд Гвардейский
 весь;
 улица Героя Совет-
 ского Союза Коз-
 лова вся;
 проезд Гимназиче-
 ский весь;
 улица Голенева 1-
 35, 40-44, 48-80, 53-
 69;
 улица Горной
 сосны вся;
 улица Города-По-
 братима Безье вся;
 улица Горького 43-
 57;
 улица Готвальда
 вся;
 улица Гражданская
 вся;
 улица Грачевская
 вся;
 проезд Гренадер-
 ский весь;
 улица Григория
 Кускова вся;
 улица Гризодубо-
 вой вся;
 переулок Дальний
 весь;

| | | | | | | | | | | | | |
|---|---|---|---|---|---|---|---|---|----|----|----|----|
| 1 | 2 | 3 | 4 | 5 | 6 | 7 | 8 | 9 | 10 | 11 | 12 | 13 |
|---|---|---|---|---|---|---|---|---|----|----|----|----|

проезд Металли-
 стов весь;
 улица Мимоз вся;
 улица Мира 1-113,
 2-100,102-124, 117,
 135, 139, 126-200,
 141, 141/1, 143,
 143/1, 145, 147, 149,
 151, 155, 159, 161,
 165, 202-232, 38-
 240, 237-273, 279,
 236, 242-272, 264,
 274, 276/а, 278/в,
 283-287, 280, 280/1-
 7, 297-,309;
 шоссе Михайлов-
 ское все;
 улица Московская
 вся;
 улица Мутнянская
 вся;
 улица М. Черно-
 усова вся;
 переулок Нестерова
 весь;
 улица Нижняя вся;
 переулок Новосло-
 бодский весь;
 улица Объездная
 вся;
 улица Окраинная
 вся;

| | | | | | | | | | | | | |
|---|---|---|---|---|---|---|---|---|----|----|----|----|
| 1 | 2 | 3 | 4 | 5 | 6 | 7 | 8 | 9 | 10 | 11 | 12 | 13 |
|---|---|---|---|---|---|---|---|---|----|----|----|----|

улица Чехова четные – все, нечетные с 85 до конца (включая все корпуса);
 переулок Чкалова весь;
 переулок Чонгарский весь;
 улица Шафрановая вся;
 ДНТ Швейник все;
 проезд Шипкинский весь;
 улица Широкая вся;
 улица Эльбрусская вся;
 улица Южной Заставы вся;
 проезд Яблочкина весь;
 СНТ Яблочко все;
 переулок Ягодный весь;
 улица Якова Тюлькина вся;
 улица 1, 2, 3 Березовая Роща вся;
 проезд 1, 2, 3, 4, 5, 6, 7 Березовый весь;
 улица 347 Стрелковой дивизии вся;

| 1 | 2 | 3 | 4 | 5 | 6 | 7 | 8 | 9 | 10 | 11 | 12 | 13 |
|----|------------------------------------------------------------------------|---|-----------------------------------------------------------------------------------------------------------------------------------------------------------------------------------------------------------------------------------------------------------------------------------------------------------------------------------------------------------------------------------------------------------------------|-------|-----|--------|--------|---|----|----|-----|----|
| | | | ДНТ 50 лет Октября все; улица 50 лет По- беды вся; улица 9 мая вся | | | | | | | | | |
| 3. | ГАУЗ СК «Го- родская поли- клиника №3» города Став- рополя | П | город Ставрополь: улица Промышлен- ная вся; проезд Автомо- бильный весь; ДНТ Автоприцепы все; улица Автоприцепы вся; улица Авангардная вся; улица Азовская 1- 13, 2-12; улица Азовская 15- 41, 14-64, 64/1, 14- 74; СНТ Арония все; улица Арсенальная вся; улица Артиллерий- ская вся; улица Архангель- ская вся; проезд Астрахан- ский весь; | 63548 | 375 | 306571 | 306571 | - | - | | нет | - |

| | | | | | | | | | | | | |
|---|---|---|---|---|---|---|---|---|----|----|----|----|
| 1 | 2 | 3 | 4 | 5 | 6 | 7 | 8 | 9 | 10 | 11 | 12 | 13 |
|---|---|---|---|---|---|---|---|---|----|----|----|----|

улица Бермудская
 вся;
 переулок Бийский
 весь;
 улица Бруснева вся;
 улица Буйнакского
 вся;
 улица Васильева
 вся;
 улица Васякина вся;
 улица Вербная вся;
 проезд Верный
 весь;
 ДНТ Весна все;
 улица Верхняя
 (СНТ Автопри-
 цеды) вся;
 улица Вишневая
 вся;
 переулок Вишне-
 вый весь;
 улица Владимиров-
 ская вся;
 улица Воздвижен-
 ская вся;
 улица Вольная вся;
 проезд Воробьев-
 ский к-н весь;
 улица Гарнизонная
 вся;
 улица Грибоедова
 вся;

| | | | | | | | | | | | | |
|---|---|---|---|---|---|---|---|---|----|----|----|----|
| 1 | 2 | 3 | 4 | 5 | 6 | 7 | 8 | 9 | 10 | 11 | 12 | 13 |
|---|---|---|---|---|---|---|---|---|----|----|----|----|

улица Северный об-
 ход вся;
 улица Северная вся;
 улица Сельская вся;
 улица Серафимов-
 ская вся;
 проезд Сиреневый
 весь;
 проезд Скоморо-
 хова весь;
 проезд Спокойный
 весь;
 улица Сторожевая
 вся;
 проезд Тверской
 весь;
 улица Тополиновая
 вся;
 переулок Тракто-
 вый весь;
 ДНТ Троллейбус-
 ник все;
 улица Тупиковая вся;
 улица Тюльпанная
 вся;
 переулок Угловой
 весь;
 проезд Учительский
 весь;
 проезд Уютный весь;
 улица Федеральная
 вся;
 проезд Химик 1 весь;

| 1 | 2 | 3 | 4 | 5 | 6 | 7 | 8 | 9 | 10 | 11 | 12 | 13 | |
|----|--------------------------------------------------------|---|------------------------------------------------------------------------------------------------------------------------------------------------------------------------------------------------------------------------------------------------------------------------------------------------------------------------------------------------------------------------------------------------------------------------------------------------------------------------------------------------------------------------------------------------------|-------|-----|--------|--------|---|----|----|-----|----|--|
| | | | проезд Химик 2 весь; проезд Химик 3 весь; проезд Химик 4 весь; проезд Химик 5-я Ли- ния весь; проезд Химик 6-я Ли- ния весь; проезд Холодный весь; улица Цветная вся; проезд Цветной весь; улица Центральная вся; проезд Черноморский весь; проезд Читинский весь; проезд Шахтинский весь; улица Шеболдаева вся; улица Шукшина вся; улица Щаденко вся; улица Южная вся; улица Юности вся; улица Яблочная вся; улица Ягодная вся; ДНТ Ягодка все; улица Ясная вся | | | | | | | | | | |
| 4. | ГБУЗ СК «Ставрополь- ский краевой клинический | П | город Ставрополь: проезд 1, 2, 3, 4 Юго-Западные весь; | 75039 | 850 | 361631 | 361631 | - | - | - | нет | - | |

| | | | | | | | | | | | | |
|---|---|---|---|---|---|---|---|---|----|----|----|----|
| 1 | 2 | 3 | 4 | 5 | 6 | 7 | 8 | 9 | 10 | 11 | 12 | 13 |
|---|---|---|---|---|---|---|---|---|----|----|----|----|

СНТ Лесная поляна
 все;
 СНТ Лесовод-2 все;
 СНТ Лесок все;
 СНТ Луч все;
 улица Малиновая
 вся;
 улица Майская вся;
 улица Марьинская
 вся;
 ДНТ Мечта все;
 СНТ Надежда (рай-
 он Стрельбище)
 все;

СНТ Находка все;
 ДНТ Нива все (без
 вызова на дом);
 КП Новая Орловка
 весь;
 улица Обильная
 вся;
 СНТ Оптимист все;
 СНТ Орловка все;
 улица Пазарджик-
 ская вся;
 ДНТ Пламя все;
 переулок Пологий
 весь;
 проезд Пражский
 весь;

| | | | | | | | | | | | | |
|---|---|---|---|---|---|---|---|---|----|----|----|----|
| 1 | 2 | 3 | 4 | 5 | 6 | 7 | 8 | 9 | 10 | 11 | 12 | 13 |
|---|---|---|---|---|---|---|---|---|----|----|----|----|

СОТ Промвентиляция все;
 улица Родосская 1,
 3, 5, 7, 9, 11;
 СНТ Родничок все;
 улица Роз вся;
 улица Ромашковая
 вся;
 СНТ Росгипрозем
 все;
 улица Садовая вся;
 проезд Симметрич-
 ный весь;
 СТ Сигнал все;
 улица Счастливая
 вся;
 ДНТ Имени Совет-
 ской Армии все;
 улица Солнечная
 вся;
 ДНТ Союз все;
 СНТ Спутник все;
 проезд Таганский
 весь;
 с. Татарка все;
 улица Творческая
 вся;
 улица Тюльпановая
 вся;
 проезд Харьков-
 ский весь;

| | | | | | | | | | | | | |
|---|---|---|---|---|---|---|---|---|----|----|----|----|
| 1 | 2 | 3 | 4 | 5 | 6 | 7 | 8 | 9 | 10 | 11 | 12 | 13 |
|---|---|---|---|---|---|---|---|---|----|----|----|----|

проезд Хитровский
 весь;
 проезд Художественный весь;
 проезд Черниговский весь;
 СНТ Юбилейное-1,
 2, 3 все;
 улица Южный Обход вся;
 СНТ Яблочко – 2
 все;
 проезд Янтарный
 весь;
 улица 45 параллель
 1, 2, 3; 4, 5, 7, 8, 10,
 11, 12;14;15, 16, 18,
 20, 22, 26, 28;30, 32,
 34, 36, 38, 40, 73, 75;
 улица 50 лет
 ВЛКСМ 18, 20, 22,
 24, 26, 28, 29, 30, 31,
 32, 33, 34, 35, 36, 37,
 38, 39, 40, 41, 42, 43,
 44, 45, 46, 47, 48, 49,
 50, 51, 52, 53, 54, 55,
 56, 57, 58, 59, 60, 61,
 62,63, 64, 65, 67, 69,
 71, 73, 75,77, 1, 83,
 85, 87, 89, 91, 93, 95,
 97, 99, 105, 107, 111,
 113;

| | | | | | | | | | | | | |
|---|---|---|---|---|---|---|---|---|----|----|----|----|
| 1 | 2 | 3 | 4 | 5 | 6 | 7 | 8 | 9 | 10 | 11 | 12 | 13 |
|---|---|---|---|---|---|---|---|---|----|----|----|----|

улица Доваторцев
 47, 49, 51, 53, 54, 55,
 56, 57, 58, 59, 60, 61,
 62, 63, 64, 65, 66, 67,
 68, 69, 70, 71, 73, 74,
 75, 76, 77, 78, 79, 80,
 81, 82, 84, 86, 88, 89,
 90, 91, 93, 95, 97, 99,
 101, 103, 105, 107,
 109, 111, 113, 115,
 117, 119, 121, 123,
 125, 127, 129, 131,
 133, 134, 135, 137,
 139, 140, 141, 143,
 145, 147, 149, 151,
 153, 155, 157, 159,
 161, 163, 165, 167,
 169, 171, 173, 175,
 177, 179, 181, 183,
 185, 187, 189, 191,
 193, 195, 197, 199,
 201, 203, 205, 207,
 209, 211, 213, 215,
 217, 219, 221, 223;
 улица Пирогова
 четные: 70, 72, 74,
 78, 80, 92, 94, 96, 98,
 102, 106, 108, 110,
 112 нечетные: 115 –
 217;
 улица Тухачевского
 2, 6, 8;

| 1 | 2 | 3 | 4 | 5 | 6 | 7 | 8 | 9 | 10 | 11 | 12 | 13 |
|----|--------------------------------------------------------------------------------------|---|------------------------------------------------------------------------------------------------------------------------------------------------------------------------------------------------------------------------------------------------------------------------------------------------------------------------------------------------------------------|-------|-----|--------|--------|---|----|----|-----|----|
| | | | улица Фермерская вся; СНТ Химреактив все; СНТ Промстрое- вец-1 все; СНТ Промстрое- вец-2 все; СНТ Луч все | | | | | | | | | |
| 5. | ГБУЗ СК «Го- родская кли- ническая по- ликлиника № 5» г. Став- рополя | П | город Ставрополь: улица А. Невского вся; улица Александров- ская вся; ДНТ Автотруд все; улица Айвазовского вся; улица Акулова вся; проезд Апрельский весь; проезд Аральский весь; проезд Аэрофлот- ский весь; улица Бажова вся; улица Белинского вся; улица Белорусская вся; улица Бестужева вся; | 29342 | 300 | 144255 | 144255 | - | - | - | нет | - |

| 1 | 2 | 3 | 4 | 5 | 6 | 7 | 8 | 9 | 10 | 11 | 12 | 13 |
|----|-------------------------------------------------|---|-----------------------------------------------------------------------------------------------------------------------------------------------------------------------------------------------------------------------------------------------------------------------------------------------------------------------------------------------------------------------------------------------------------------------------------------------------------------------------------------------------------------------------------------------------------------------------------------------------------------------------------------------------------------------------------|-------|------|--------|--------|---|----|----|-----|--------------------|
| 6. | ГБУЗ СК «Городская клиническая поликлиника № 6» | П | <p>улица Ярмарочная вся</p> <p>Город Ставрополь: улица 45 Параллель (21, 31, 33, 35, 37-47, 49, 53, 77-81, 96, 106А);</p> <p>улица 50 лет ВЛКСМ (2, 3, 5, 7, 8, 9, 13А, 14Б, 16, 23, 25/7);</p> <p>СНТ Байкал (все); СТ Вольница (все); СТ Вольница-2 все;</p> <p>улица Ворошилова вся, СТ Встреча все;</p> <p>улица Верхняя вся; СТ Голубка все; СТ Грушовое все;</p> <p>улица Доваторцев 9, 11, 13, 15, 17, 19, 21, 25, 25А, 27, 29, 31, 33, 35, 37, 39, 41, 43, 44/1, 4, 45, 46, 50, 52В;</p> <p>улица Ерохина вся; улица Космонавтов 2, 4, 6, 8, 10, 12, 22, 24;</p> <p>улица Пирогова 5, 5а, 15, 18, 20, 22, 23,</p> | 95034 | 1397 | 505894 | 505894 | - | - | - | нет | капитальный ремонт |

| 1 | 2 | 3 | 4 | 5 | 6 | 7 | 8 | 9 | 10 | 11 | 12 | 13 |
|----|------------------------------------------------------------------------------------------|---|------------------------------------------------------------------------------------------------------------------------------------------------------------------------------------------------------------------------------------------------------------------------------------------------------------------------------------------------------------------------------------------------------------------------------------------------------------------------------------------------------------------------------------------|-------|-----|--------|--------|---|----|----|-----|----|
| 7. | ГБУЗ СК «Городская клиническая консультативно-диагностическая поликлиника» г. Ставрополя | П | <p>город Ставрополь: улица Абрамовой 1-25, 2-18, 20к, 27к; улица Абрикосовая вся; СНТ Автомобилист весь; улица Айвовая вся; СНТ Алина все; переулок Алтайский весь; СТ Анилин все улица Анисимовой вся; улица Ашихина вся; проезд Алданский весь; улица Артема 29-43; переулок Бородинский весь; улица Бурденко вся; переулок Баумана 11-95, 38-116, 97-109, 120-К; переулок Беломорский весь; проезд Батайский весь; улица Блинова вся; улица Бородина вся;</p> | 38216 | 825 | 181198 | 181198 | - | - | - | нет | - |

| | | | | | | | | | | | | |
|---|---|---|---|---|---|---|---|---|----|----|----|----|
| 1 | 2 | 3 | 4 | 5 | 6 | 7 | 8 | 9 | 10 | 11 | 12 | 13 |
|---|---|---|---|---|---|---|---|---|----|----|----|----|

СТ Кооператор все;
 переулок Каменный
 1-21, 2-16;
 улица З. Космоде-
 мьянской 1-21к, 2-
 24к;
 СНТ Керамик все;
 улица Куйбышева
 1-25, 2-48, 27-к, 46А
 50-к;
 переулок Калу-
 жский весь;
 улица С. Ковалев-
 ской вся;
 улица Красноар-
 мейская 1-61, 2-86,
 63-95, 88-140, 142-
 204;
 проезд Кисловод-
 ский весь;
 улица Каменолом-
 ская вся;
 ДНТ Кооператив
 все;
 улица Краснофлот-
 ская 106-132, 134-
 146, 159-197, 199-
 211;
 улица Крылова вся;
 улица Кирпичный
 завод вся;
 СТ Культурник все;

| 1 | 2 | 3 | 4 | 5 | 6 | 7 | 8 | 9 | 10 | 11 | 12 | 13 |
|-----|---------------------------------------------------------------------------|----|---------------|-------|-----|--------|--------|---|----|-----------------------------------------------------------------------------------------------------------|-----|----|
| 8. | ГБУЗ СК «Городская детская поликлиника № 1» города Ставрополя | ДП | г. Ставрополь | 13543 | 805 | 200188 | 193363 | – | – | | нет | – |
| 9. | ГБУЗ СК «Городская детская клиническая поликлиника № 2» города Ставрополя | ДП | г. Ставрополь | 29850 | 400 | 169528 | 152460 | – | – | ОМС: дневной стационар: гастроэнтерологические 4 койки, неврологические 10 койки, кардиологические 6 коек | нет | – |
| 10. | ГБУЗ СК «Городская детская поликлиника № 3» города Ставрополя | ДП | г. Ставрополь | 31534 | 440 | 179532 | 155658 | – | – | ОМС: дневной стационар: койки педиатрические 6, койки неврологические 4 | нет | – |

Таблица 2

НАСЕЛЕННЫЕ ПУНКТЫ

с численностью населения более 100 человек, расположенные вне зоны доступности медицинских организаций, оказывающих ПМСП

| № на карте | Наименование населенного пункта | Численность населения (человек) | Наименование ближайшей медицинской организации и структурного подразделения, оказывающих ПМСП | Расстояние до медицинской организации по дорогам общего пользования (км) | Тип объекта, планируемого к размещению | Год обеспечения объектом |
|-----------------------------------------------------------------------------------------------------------------------------------------------------------------------------------------|---------------------------------|---------------------------------|-----------------------------------------------------------------------------------------------|--------------------------------------------------------------------------|----------------------------------------|--------------------------|
| В городе Ставрополе Ставропольском крае нет населенных пунктов с численностью населения более 100 человек, расположенных вне зоны доступности медицинских организаций, оказывающих ПМСП | | | | | | |

В городе Ставрополе населенных пунктов с численностью населения более 100 человек, расположенных вне зоны доступности медицинской организации - нет.

Карта-схема размещения действующей сети медицинской организации города Ставрополя Ставропольского края представлена на рисунке 65.

Рисунок 65. Карта-схема размещения действующей сети медицинских организаций в г. Ставрополь Ставропольского края

Таблица 3

МЕДИЦИНСКИЕ ОРГАНИЗАЦИИ

и их структурные подразделения, на базе которых оказывается первичная медико-санитарная помощь населению, по состоянию к 2030 году

| № на карте | Наименование медицинской организации | Тип медицинской организации | Обслуживаемые населенные пункты | Численность обслуживаемого населения (человек) | Мощность (посещений в смену) | Строительство нового объекта либо изменение типа медицинской организации |
|------------|-------------------------------------------------------------------|-----------------------------|--------------------------------------------------------------------------------------------------------------------------------------------------------------------------------------------------------------------------------------------------------------------------------------------------------------------------------------------------------------------------------------------|------------------------------------------------|------------------------------|--------------------------------------------------------------------------|
| 1 | 2 | 3 | 4 | 5 | 6 | 7 |
| 1. | ГБУЗ СК «Городская клиническая поликлиника № 1» города Ставрополя | поликлиника | город Ставрополь: улица Авиационная 1, 3-93, 4-94; улица Артема 2, 5, 5а, 7, 7а, 13-23; переулок Арзамасский весь; переулок Архызский весь; улица Балакирева 2-12, 1-5; улица Балахонова вся; проезд Ботанический 1, 2, 3, 4, 15, 15а, 16, 16а, 14, 7а, 8, 8а, 9, 10а, 11, 12, 10, 13; проезд Братский весь; улица Булкина вся; улица Вавилова 1-29, 2-22; проезд Волочаевский 2-16, 1-17; | 79594 | 887 | – |

| | | | | | | |
|---|---|---|---|---|---|---|
| 1 | 2 | 3 | 4 | 5 | 6 | 7 |
|---|---|---|---|---|---|---|

СТ Восход все;
 проезд Восточный весь;
 улица Гагарина 1-6, 9, 11,
 13, 15, 10, 12, 18-21;
 улица Голенева 39, 41-47;
 улица Горького 4-42 1-43;
 улица Дачная 2-58, 1-17, 31,
 60;
 улица Дежнева вся; проезд
 Депутатский весь;
 улица Дзержинского 84-
 108, 93-95, 99-119, 116в/1,
 2, 120-150, 152, 125-139,
 141-147, 153-199, 203-207а,
 154-156, 158, 160, 170, 172,
 172а, 174-176, 188, 196, 211,
 211/213, 211а, 213, 223,
 223а, б, в, г, 226, 227, 228,
 230, 231, 233, 232 - 250, 261-
 285;
 улица Доваторцев 3, 4, 4 а,
 5, 7, 7/2, 26 а, 26 б;
 улица Железнодорожная
 21а, 27-131, 18-24, 36-44,
 133-181, 46-88, 183-227;
 улица Жукова Маршала 2,
 18-22, 23;

| | | | | | | |
|---|---|---|---|---|---|---|
| 1 | 2 | 3 | 4 | 5 | 6 | 7 |
|---|---|---|---|---|---|---|

улица Западный обход вся;
 проезд Запорожский весь;
 переулок Заслонова 2-12, 1-31;
 проезд Зоотехнический 2-8, 9-11, 10-20, 13а-15;
 улица Индустриальная вся;
 переулок Изыскательский весь;
 проезд Интендантский весь;
 проезд Интернациональный весь;
 улица Кавалерийская 20-98, 21-99;
 улица Казанская 2-70, 1-27, 41-51, 55-77, 79-91, 70а-80;
 улица Кирова 24-68, 21-57;
 улица Комсомольская 66-120, 81, 87, 89, 89/1, 91-127;
 улица Комсомольская Горка вся;
 переулок Коммунальщиков весь;
 проезд Кордон Столбик весь;

| 1 | 2 | 3 | 4 | 5 | 6 | 7 |
|---|---|---|-------------------------------------------------------------------------------------------------------------------------------------------------------------------------------------------------------------------------------------------------------------------------------------------------------------------------------------------------------------------------------------------------------------------------------------------------------------------------------------------------------------------------------------------------------------------------------------------------------------------------------------------------------------------------------------------------------------------------------------------------------------------------------------------------------|---|---|---|
| | | | <p>улица Короленко 1, 2/1, 2, 3, 4, 5, 6, 7, 12-31, 23; переулок Красина 2-24, 1-25; улица Краснофлотская 2-24, 32, 1-65, 69-83, 42/117, 46, 66, 72, 74, 95, 101, 103, 80, 111-157, 85, 92 а, 94, 98, 102, 104, 92/315, 88а, 88/1; проезд Кубанский весь; улица Кулакова 2/1, 2, 3; переулок Курский весь; улица Ленина 233-237, 243, 289, 291, 245, 247, 326/38, 277а, б, 287, 287/1- 287/4, 299, 300-318/1, 2, 3, 4, 301, 320, 322, 328/7, 8, 9, 10, 11, 12, 13, 15, 18, 328, 328а, 328/1, 2, 3, 4, 5, 6, 25, 347, 351, 359, 365, 365а, 367, 367а, б, в, г, 367/2, 369, 373, 375, 377, 380, 383, 385, 387, 389, 391, 393, 395, 397 (общ. 1, 2), 397/1, 2, 3, 5, 7, 9, 399, 401, 403, 405, 406, 407, 408, 409, 410, 410а, 412, 412/1, 414, 416, 417, 417а, 417а/1,</p> | | | |

| | | | | | | |
|---|---|---|---|---|---|---|
| 1 | 2 | 3 | 4 | 5 | 6 | 7 |
|---|---|---|---|---|---|---|

2, 418, 422, 423, 423/1, 2, 3, 4, 423в, 423в/1, 2, 424, 425, 427, 431, 431/1, 2, 3, 5, 7, 8, 9, 10, 11, 12, 13, 13а, 14, 15, 16, 18, 19, 20, 432, 435, 436, 437, 438, 439, 440, 441, 441/1, 2, 3, 4, 5, 6, 7, 8, 9, 12, 442, 443, 444, 445, 446, 447, 448, 449, 450, 450а, 451, 452, 452а, 453, 454, 455, 456, 456/1, 2, 457, 457/1, 459, 461, 461/1, 463, 463/1, 464, 465, 466, 466/1, 2, 467, 469, 470, 471, 472, 472/1, 473, 474, 475, 475/1, 476/1, 480, 480б, 480б/1, 480/1, 482, 482а, б, в, 482/1, 484, 484а, в, 490, 492, 494, 496, 498, 500, 502, 504, 506; площадь Ленина Площадь 3; улица Лермонтова 210, 212-308а, 312а, 235, 241, 257, 226, 219, 221, 229, 239/1-239/4, 259, 271, 295, 312-330, 343, 365а1, 2, 3; тупик Лесной весь;

| 1 | 2 | 3 | 4 | 5 | 6 | 7 |
|---|---|---|---------------------------------------------------------------------------------------------------------------------------------------------------------------------------------------------------------------------------------------------------------------------------------------------------------------------------------------------------------------------------------------------------------------------------------------------------------------------------------------------------------------------------------------------------------------------------------------------------------------------------------------------------------------------------------------------------------------------------------|---|---|---|
| | | | <p>улица Ломоносова 1, 2, 9, 10а, 32-38, 31-41, 45, 55, 25А, 25;</p> <p>улица Р. Люксембург 1, 1а, 3, 6, 10, 12, 13, 15, 17, 23, 31, 31а, 33, 35;</p> <p>проезд Майский 2-8, 1-13;</p> <p>проезд Мальй 2-12, 1-13;</p> <p>улица Маркса К. 12-44, 15-45, 52-78, 65-77, 80, 84, 88, 90, 92, 98-110;</p> <p>улица 8 Марта 63, 71-111, 125, 96-162, 113-131;</p> <p>улица Менделеева 1-7, 2-10;</p> <p>улица Мира 282/1,2, 284, 286, 300-308, 311-355, 312, 316, 328, 332, 334, 324а, 324б, 356, 362, 367/1, 367/8, 367/17, 20, 409, 425, 429, 437, 455, 367/21-367/24, 358, 360, 374, 400, 402, 404, 426/1-426/3, 428, 382, 392, 430, 432, 457, 461, 463, 465, 454, 456, 456/1,2, 469, 473, 456 а, 458/1, 458/2, 460/1, 460/3;</p> | | | |

| 1 | 2 | 3 | 4 | 5 | 6 | 7 |
|---|---|---|---------------------------------------------------------------------------------------------------------------------------------------------------------------------------------------------------------------------------------------------------------------------------------------------------------------------------------------------------------------------------------------------------------------------------------------------------------------------------------------------------------------------------------------------------------------------------------------------------------------------------------------------------------------------------------------------------------------------------------------------------|---|---|---|
| | | | <p>улица Морозова 1, 1а, 3, 3а, 5, 7а, 2-8, 8/2, 10-30, 17, 25, 47, 49, 51, 55, 59 31, 36, 46, 50, 73/10, 60, 45, 38, 54, 54а, 56, 66, 66а, 70, 72, 82, 90, 90 а, 92, 96, 102, 104, 105, 92, 94, 100, 103, 106; переулок Муниципальный весь; улица Овражная 2-32; улица Орджоникидзе 1, 1а, 61-83, 62-96; улица Осетинская 8-14; проезд Параллельный весь; проезд Передовой весь; улица Победы 1-41, 2-52, 41а-71, 54-84; улица Подгорная 2-90, 100- 136, 3-137; проезд Подгорный 3; СТ Политехник все; улица Пржевальского 1, 2, 2/2, 3, 5, 10, 11/1, 2, 13, 19, 21; улица Приозерная вся; улица Пушкина 1-11, 3/а, в, 6-14, 20, 17;</p> | | | |

| 1 | 2 | 3 | 4 | 5 | 6 | 7 |
|---|---|---|--------------------------------------------------------------------------------------------------------------------------------------------------------------------------------------------------------------------------------------------------------------------------------------------------------------------------------------------------------------------------------------------------------------------------------------------------------------------------------------------------------------------------------------------------------------------------------------------|---|---|---|
| | | | <p>улица Революции Октябрьской 1-43, 20-28; переулок Садовый 1-31, 4-18; улица Свободная 1-17, 2-22, 19а-93, 24-122; улица Семашко вся; улица Советская вся; улица Социалистическая 1, 1а, 2/1, 2, 3, 6/1, 6/2, 8/1, 8/2, 9 10-34; улица Сочинская вся; улица Ставропольская 1-15, 2-14, 18, 20; переулок Студенческий весь; улица Суворова 3, 5; улица Таманская 1-69, 2-56, 153, ж/д будка; улица Ташлянская 1-25, 2-26; улица Толстого Л. 2, 3, 13, 25, 16 а, 17, 20, 22, 4-12, 45, 48, 57/63, 58, 72-90 б, 92/1, 51 а;</p> | | | |

| | | | | | | |
|---|---|---|---|---|---|---|
| 1 | 2 | 3 | 4 | 5 | 6 | 7 |
|---|---|---|---|---|---|---|

проезд Томский 1-15, 2-6,
 10;
 проезд Трудовой весь;
 улица Трунова 1-29, 2-28;
 улица Тургенева 1-17, 2-12;
 переулок Тутовый 1-17, 2-
 16;
 улица Уральская 1-65, 2-56,
 58-96, 67-101;
 улица Урожайная 1-13;
 улица Фрунзе 1-13, 2-10;
 улица Фурманова 1-19, 2-
 20;
 улица Халтурина вся;
 улица Хетагурова К. 1-7, 2-
 8, 4а, 12-26, 13, 18а;
 проезд Хоперский весь;
 улица Цеткин Клары 2-18,
 1-19, 20-36, 25-35;
 улица Чаадаева 1-17, 2-14;
 улица Шаумяна 9-41, 14-16;
 проезд Школьный 1-11, 2-
 16;
 улица Энгельса вся; улица
 Ялтинская 1-43а, 2-48;
 проезд Ярославский весь;

| 1 | 2 | 3 | 4 | 5 | 6 | 7 |
|----|------------------------------------------------------|-------------|----------------------------------------------------------------------------------------------------------------------------------------------------------------------------------------------------------------------------------------------------------------------------------------------------------------------------------------------------------------------------------------------------------------------------------------------------------------------------------------------------------------------------|-------|-----|---|
| | | | улица Ясеновская 1-37, 2-58 | | | |
| 2. | ГБУЗ СК «Городская поликлиника № 2» г. Ставрополя | поликлиника | улица Александра Коновалова вся; улица Александра Кривоноса вся; ДНТ Альтаир все; переулок Амурский весь; проезд Ангарский весь; улица Анджиевского вся; улица Апанасенковская вся; улица Аркадия Селютина вся; улица Атаманская вся; улица Бабушкина вся; улица Бакинская вся; переулок Балтийский весь; улица Батальонная вся; переулок Безымянный весь; тупик Береговой весь; улица Березовая вся; СТ Биолог все; улица Благодатная вся; проезд Болотникова весь; | 61634 | 875 | — |

| | | | | | | |
|---|---|---|---|---|---|---|
| 1 | 2 | 3 | 4 | 5 | 6 | 7 |
|---|---|---|---|---|---|---|

улица Бориса Гозюмова
 вся;
 ДНТ Виола все;
 улица Ветеранов вся;
 ДНТ Ветерок все;
 улица В. Сляднейвой вся;
 улица В. Нургалиева вся;
 переулок Вознесенский
 весь;
 СТ Водник все;
 проезд Войсковой весь;
 улица Войтика вся;
 улица Вокзальная вся;
 улица Волжская вся;
 улица Воловодова вся;
 СТ Восток все;
 СНТ Восточное все;
 переулок Второй весь;
 проезд Гвардейский весь;
 улица Героя Советского
 Союза Козлова вся;
 проезд Гимназический
 весь;
 улица Голенева 1-35, 40-44,
 48-80, 53-69;
 улица Горной сосны вся;
 улица Города-Побратима
 Безье вся;

| | | | | | | |
|---|---|---|---|---|---|---|
| 1 | 2 | 3 | 4 | 5 | 6 | 7 |
|---|---|---|---|---|---|---|

улица Горького 43-57;
 улица Готвальда вся;
 улица Гражданская вся;
 улица Грачевская вся;
 проезд Гренадерский весь;
 улица Григория Кускова
 вся;
 улица Гризодубовой вся;
 переулок Дальний весь;
 тупик Двинской весь;
 проезд Деповский весь;
 улица Десантников вся;
 СНТ Дизель все;
 улица Дзержинского 1- 49,
 51-79, 52-82;
 улица Добролюбова все;
 переулок Донской весь;
 улица Достоевского вся,
 кроме 75, 77 (включая все
 корпуса);
 улица Дружная вся;
 ДНТ Дубки-1,2 все;
 СТ Дубовая роща-1,2 все;
 ДНТ Дубравушка все;
 улица Железнодорожная 1,
 2, 2б, 3, 3а, 3б, 3в, 4, 4а, 4б,
 5, 6, 7, 7а, 8, 9, 10, 11, 11а,
 11б, 12, 13, 14, 15, 16, 17,

| 1 | 2 | 3 | 4 | 5 | 6 | 7 |
|---|---|---|-------------------------------------------------------------------------------------------------------------------------------------------------------------------------------------------------------------------------------------------------------------------------------------------------------------------------------------------------------------------------------------------------------------------------------------------------------------------------------------------------------------------------------------------------------------------------------------------------------------------------------------------------------------------------------------------------------------------------------------------------------|---|---|---|
| | | | <p>17а, 18, 18а, 19, 20, 21, 22, 23, 23а, 24, 25, 25/1, 26, 28, 30, 32, 34, 42, 42/1; проезд Желобовский весь; улица Заводская вся; улица Завокзальная вся; переулок Зеленый весь; СНТ Зеленый Яр все; СНТ Золотой ренет все; улица Ивана Выскубенко вся; улица Ивана Семькина вся; СНТ Изабелла все; ДНТ Икар все; площадь Имени Генерала Ермолова вся; улица Ипатова вся; переулок Иртышский весь; СТ Искра все; улица Кавказский Тракт вся; улица Казачья вся; улица Калинина вся; переулок Калиновый весь; улица Карбышева вся; переулок Каховский весь; улица Киевская вся; улица Кирова 1-19, 2-22а;</p> | | | |

| | | | | | | |
|---|---|---|---|---|---|---|
| 1 | 2 | 3 | 4 | 5 | 6 | 7 |
|---|---|---|---|---|---|---|

проезд Ключевой весь;
 проспект К. Маркса 1-13;
 улица Ковалева вся;
 проезд Кольцевой весь;
 улица Кольцо Ажурное вся;
 улица Кольцо Баргрянцевое вся;
 улица Кольцо Первоцветное вся;
 проезд Комиссаровский весь;
 улица Комсомольская 1-5, 8/а, 8/б, 12/10, чет, 9-59, 38, 40, 16-48, 49, 47/3, 56, 60, 62, 71, 63-65;
 СТ Комплекс все;
 СНТ Комплекс-2 все;
 улица Конечная вся;
 проезд Кооперативный весь;
 улица Корундовая вся;
 улица Косенко вся;
 улица Красногвардейская вся;
 проезд Краснодарский весь;
 улица Крепостная вся;
 СНТ Крокус все;

| | | | | | | |
|---|---|---|---|---|---|---|
| 1 | 2 | 3 | 4 | 5 | 6 | 7 |
|---|---|---|---|---|---|---|

тупик Кулибина весь;
 улица Кутузова вся;
 улица Лебедева вся;
 улица Ленина 1-11, 2-72, 13-63, 74/15, 74/15, 74/17, 88, 98, 100, 102, 79, 85, 108, 108/2, 110, 91/аб, 112, 114, 116, 120/2, 97, 105, 111, 118, 118/а, 120, 120/а, 122/а, 124, 104, 137-165, 200-236, 195-213, 270, 270/а, 272/а, 274/а, 276, 280, 282, 284, 288, 111/2, 125, 167-193, 184, 189, 192, 242-268;
 проезд Ленинградский весь;
 улица Лермонтова 1, 55, 2-50, 5/а, 52-80, 61-81, 82-98, 83-101, 100-108, 103-129, 120/а, 135, 151, 110-160, 153, 153/а, 153/6, 155, 177, 179, 181;
 проезд Литейный весь;
 улица Литвиненко вся;
 улица Макаренко вся;
 улица Маков вся;
 улица Мартыненко вся;
 улица Марчука вся;

| 1 | 2 | 3 | 4 | 5 | 6 | 7 |
|---|---|---|-------------------------------------------------------------------------------------------------------------------------------------------------------------------------------------------------------------------------------------------------------------------------------------------------------------------------------------------------------------------------------------------------------------------------------------------------------------------------------------------------------------------------------------------------------------------------------------------------------------------------------------------------------------------------------------------------------------------------------------|---|---|---|
| | | | <p>улица Маршала Жукова 26-30,42, 42/311, 44,52; улица Маяковского вся; СНТ Мебельщик все; переулок Мельничный весь; проезд металлистов весь; улица Мимоз вся; улица Мира 1-113, 2-100,102-124, 117, 135, 139, 126-200, 141, 141/1, 143, 143/1, 145, 147, 149, 151, 155, 159, 161, 165, 202-232, 38-240, 237-273, 279, 236, 242-272, 264, 274, 276/а, 278/в, 283-287, 280, 280/1-7, 297-,309; шоссе Михайловское все; улица Московская вся; улица Мутнянская вся; улица М. Черноусова вся; переулок Нестерова весь; улица Нижняя вся; переулок Новослободский весь; улица Объездная вся; улица Окраинная вся; проезд Ольгинский весь;</p> | | | |

| | | | | | | |
|---|---|---|---|---|---|---|
| 1 | 2 | 3 | 4 | 5 | 6 | 7 |
|---|---|---|---|---|---|---|

проезд Ольховый весь;
 СНТ Оптрон-1,2 все;
 проезд Оранжевый
 весь;
 СНТ Октябрьское-1,2 все;
 проспект Октябрьской Ре-
 волюции 32, 34, 49;
 площадь Орджоникидзе
 вся;
 улица Орджоникидзе 2/1,
 2/4, 2а, 4, 4/1, 5, 7, 7А, 8, 8а,
 8б, 8Б, 9, 10, 11, 12, 13, 14,
 15, 16, 17, 18, 20, 21, 22, 22а,
 23, 24, 25, 26, 26/1, 27-60;
 улица Панфилова вся;
 улица Парижской Ком-
 муны весь;
 переулок Первый весь;
 улица Пестеля вся;
 улица Пионерская вся;
 улица Платановая вся;
 проезд П. Морозова весь;
 улица Пограничная вся;
 улица Пожарского 2-14, 1-
 15;
 переулок Ползунова весь;
 проезд Полковой весь;
 улица Пономаренко вся;

| 1 | 2 | 3 | 4 | 5 | 6 | 7 |
|---|---|---|--------------------------------------------------------------------------------------------------------------------------------------------------------------------------------------------------------------------------------------------------------------------------------------------------------------------------------------------------------------------------------------------------------------------------------------------------------------------------------------------------------------------------------------------------------------------------------------------------------------------------------------------------------------------------------------------------------------------------------------------------------------------------------------------------------------------------------------------------------------------------------------------------|---|---|---|
| | | | <ul style="list-style-type: none"> улица Полковничья вся; улица Полтавская вся; переулок Покровский весь; СНТ Превосходное все; СТ Престиж все; переулок Прикумский весь; улица Приовражная вся; улица Приречная вся; улица Продольная вся; СТ Промстроевец-3 все; проезд Промышленный весь; улица Просторная вся; тупик Прохладный весь; СНТ Птицевод все; проезд Путиловский весь; улица Радищева вся; улица Радужная вся; улица Радужная-1 вся; улица Радолицкого вся; улица Ракитная вся; переулок Расковой весь; проезд Ратный весь; улица Революционная вся; проезд Республиканский весь; улица Речная вся; улица Р. Ивановой вся; | | | |

| 1 | 2 | 3 | 4 | 5 | 6 | 7 |
|---|---|---|--------------------------------------------------------------------------------------------------------------------------------------------------------------------------------------------------------------------------------------------------------------------------------------------------------------------------------------------------------------------------------------------------------------------------------------------------------------------------------------------------------------------------------------------------------------------------------------------------------------------------------------------------------------------------------------------------------------------|---|---|---|
| | | | <p>улица Р. Люксембург 24-54, 60, 41-61, 63-71, 65/а, 53; переулок Рубежный весь; переулок Рылеева весь; улица Рысевца вся; проезд Рябиновый весь; СНТ Рябина все; проезд Светлый весь; переулок Свистухинский весь; СТ Северное все; СНТ Северное-2 все; улица Северо-Кавказская вся; улица Севрюкова вся; СНТ Селекционер все; улица Селекционная вся; улица Селекционная стан- ция вся; улица Сипягина вся; улица Славяновская вся; улица Слободская вся; переулок Смоленский весь; улица Соловьиная вся; улица Спартака вся; проезд Спасский весь; переулок Средний весь; улица Станичная вся;</p> | | | |

| | | | | | | |
|---|---|---|---|---|---|---|
| 1 | 2 | 3 | 4 | 5 | 6 | 7 |
|---|---|---|---|---|---|---|

шоссе Старомарьевское
 все;
 СДТ Стеклотарный все;
 улица Степных зорь вся;
 СТ Строитель КПП все;
 проезд Таврический весь;
 СТ Таксист-1,2 все;
 СТ Темп все;
 улица Тенистая вся;
 переулок Торговый весь;
 улица Тополей вся;
 переулок Третий весь;
 переулок Троицкий весь;
 улица Туапсинская вся;
 переулок Тульский весь;
 улица Турбина вся;
 улица Украинская вся;
 СТ Успех все;
 проезд Успешный весь;
 проезд Уфимский весь;
 переулок Ушинского весь;
 проезд Фабричный весь;
 переулок Фадеева весь;
 улица Фрунзе 17-45, 2-26;
 улица Целинная вся;
 Цех антибиотиков (Био-
 ком) весь;
 проезд Цимлянский весь;

| | | | | | | |
|---|---|---|---|---|---|---|
| 1 | 2 | 3 | 4 | 5 | 6 | 7 |
|---|---|---|---|---|---|---|

улица Чапаева вся;
 ДНТ Чапаевец все;
 проезд Чапаевский весь;
 улица Чехова четные – все,
 нечетные с 85 до конца
 (включая все корпуса) ;
 переулок Чкалова весь;
 переулок Чонгарский весь;
 улица Шафрановая вся;
 ДНТ Швейник все;
 проезд Шипкинский весь;
 улица Широкая вся;
 улица Эльбрусская вся;
 улица Южной Заставы вся;
 проезд Яблочкина весь;
 СНТ Яблочко все;
 переулок Ягодный весь;
 улица Якова Тюлькина вся;
 улица 1, 2, 3 Березовая
 Роща вся;
 проезд 1, 2, 3, 4, 5, 6, 7 Бе-
 резовый весь;
 улица 347 Стрелковой ди-
 визии вся;
 ДНТ 50 лет Октября все;
 улица 50 лет Победы вся;
 улица 9 мая вся

| 1 | 2 | 3 | 4 | 5 | 6 | 7 |
|----|-------------------------------------------------------|-------------|-----------------------------------------------------------------------------------------------------------------------------------------------------------------------------------------------------------------------------------------------------------------------------------------------------------------------------------------------------------------------------------------------------------------------------------------------------------------------------------------------------------------------------------------------------------------------------------------------------------------|-------|-----|---|
| 3. | ГАУЗ СК «Городская поликлиника № 3» города Ставрополя | поликлиника | <p>город Ставрополь: улица Промышленная вся; проезд Автомобильный весь; ДНТ Автоприцепы все; улица Автоприцепы вся; улица Авангардная вся; улица Азовская 1-13, 2-12; улица Азовская 15-41, 14-64, 64/1, 14-74; СНТ Арония все; улица Арсенальная вся; улица Артиллерийская вся; улица Архангельская вся; проезд Астраханский весь; улица Бермудская вся; переулок Бийский весь; улица Бруснева вся; улица Буйнакского вся; улица Васильева вся; улица Васякина вся; улица Вербная вся; проезд Верный весь; ДНТ Весна все; улица Верхняя (СНТ Автоприцепы) вся; улица Вишневая вся; переулок Вишневый весь;</p> | 64120 | 375 | – |

| 1 | 2 | 3 | 4 | 5 | 6 | 7 |
|---|---|---|----------------------------------------------------------------------------------------------------------------------------------------------------------------------------------------------------------------------------------------------------------------------------------------------------------------------------------------------------------------------------------------------------------------------------------------------------------------------------------------------------------------------------------------------------------------------------------------------------------------------------------------------------------------------------------------------------------------------------------------------------------------------|---|---|---|
| | | | <p>улица Владимировская вся; улица Воздвиженская вся; улица Вольная вся; проезд Воробьевский к-н весь; улица Гарнизонная вся; улица Грибоедова вся; улица Грушова вся; переулок Двойной весь; переулок Добровольный весь; переулок Домбайский весь; переулок Драгунский весь; улица Духина вся; переулок Ереванский весь; переулок Западный весь; улица Зеленая роща вся; улица Иверская вся; улица Игнатьевская вся; улица Ионномарьянская вся; улица Инженерная вся; проезд Иркутский весь; СНТ Источник все; улица Кавалерийская 1-19, 2-18; улица Калина Красная вся; ДНТ Калинка (Героев) все; улица Караульная вся;</p> | | | |

| | | | | | | |
|---|---|---|---|---|---|---|
| 1 | 2 | 3 | 4 | 5 | 6 | 7 |
|---|---|---|---|---|---|---|

проезд Карьерный весь;
 улица Каштановая вся;
 проезд Кизлярский весь;
 улица Клубничная вся;
 проезд Клухорский весь;
 улица Коломийцева вся;
 ДНТ Колос все;
 улица Колос все;
 улица Котовского вся;
 улица Кочубея 1-47, 2-50;
 ДНТ Ручей Красенький
 все;
 улица Криничная вся;
 улица Кристальная вся;
 улица Кропоткина вся;
 проезд Круговой весь;
 улица Кулакова (жк Мелодия) вся, кроме 2/1, 2, 3;
 переулок Ладожский весь;
 улица Лазо вся;
 улица Ландышева вся;
 улица Лесная вся;
 улица Липецкая вся;
 улица Лопатина 49-103, 46-110;
 улица Лопырина вся;
 улица Любимая вся;
 улица Магистральная вся;

| | | | | | | |
|---|---|---|---|---|---|---|
| 1 | 2 | 3 | 4 | 5 | 6 | 7 |
|---|---|---|---|---|---|---|

улица Макарова вся;
 улица Малиновая вся;
 проезд Машиностроителей
 весь;
 СНТ Маяк все;
 проезд Можайский весь;
 проезд Монастырский весь;
 улица Мостовая вся;
 проезд Моторный весь;
 улица Набережная вся;
 проезд Надежный весь;
 улица Нижняя вся;
 проезд Новосельский весь;
 улица Образцовая вся;
 улица Октябрьская с 79 до
 конца, с 54 до конца;
 улица Онежский 1-31, 2-30;
 улица Орбита вся;
 улица Ореховая вся;
 проезд Отважный весь;
 проезд Песчаный весь;
 переулок Питомниковый
 весь;
 проезд Подгорная (ДНТ
 Арония) весь;
 улица Полевая вся;
 улица Попова вся;

| | | | | | | |
|---|---|---|---|---|---|---|
| 1 | 2 | 3 | 4 | 5 | 6 | 7 |
|---|---|---|---|---|---|---|

улица Почетная вся; проезд
 Правды весь;
 проезд Привольный весь;
 проезд Прохладный весь;
 улица Прудовая вся;
 проезд Псковский весь;
 проезд Раздольный весь;
 проезд Раздельная (снт Ав-
 топрицепы) весь;
 СНТ Ремонтник все;
 проезд Ровный весь;
 улица Родники вся;
 проезд Рождественский
 весь;
 улица Розовая вся;
 проезд Рулевой весь;
 улица Руставели вся;
 переулок Русский весь;
 улица Рязанская вся;
 проезд Сальский весь;
 улица Северный обход вся;
 улица Северная вся;
 улица Сельская вся;
 улица Серафимовская вся;
 проезд Сиреневый весь;
 проезд Скоморохова весь;
 проезд Спокойный весь;
 улица Сторожевая вся;

| | | | | | | |
|---|---|---|---|---|---|---|
| 1 | 2 | 3 | 4 | 5 | 6 | 7 |
|---|---|---|---|---|---|---|

проезд Тверской весь;
 улица Тополиновая вся;
 переулок Тракторный весь;
 ДНТ Троллейбусник все;
 улица Тупиковая вся;
 улица Тюльпанная вся;
 переулок Угловой весь;
 проезд Учительский весь;
 проезд Уютный весь;
 улица Федеральная вся;
 проезд Химик 1 весь;
 проезд Химик 2 весь;
 проезд Химик 3 весь;
 проезд Химик 4 весь;
 проезд Химик 5-я Линия
 весь;
 проезд Химик 6-я Линия
 весь;
 проезд Холодный весь;
 улица Цветная вся;
 проезд Цветной весь;
 улица Центральная вся;
 проезд Черноморский весь;
 проезд Читинский весь;
 проезд Шахтинский весь;
 улица Шеболдаева вся;
 улица Шукшина вся;
 улица Щаденко вся;

| 1 | 2 | 3 | 4 | 5 | 6 | 7 |
|----|--------------------------------------------------------------------|-------------|----------------------------------------------------------------------------------------------------------------------------------------------------------------------------------------------------------------------------------------------------------------------------------------------------------------------------------------------------------------------------------------------------------------------------------------------------|-------|-----|---|
| | | | улица Южная вся; улица Юности вся; улица Яблочная вся; улица Ягодная вся; ДНТ Ягодка все; улица Ясная вся | | | |
| 4. | ГБУЗ СК «Ставропольский краевой клинический многопрофильный центр» | поликлиника | город Ставрополь: проезд 1, 2, 3, 4 Юго-Западные весь; проезд 1, 2 Параллельные проезды весь; СНТ Аграрник все; улица Алмазная вся; СНТ Альфа все; улица Андреевская вся; переулок Базальтовый весь; улица Бирюзовая вся; улица Бульвар Архитекторов вся; улица Васильковая вся; улица Взлетная вся; СНТ Виктория все; СНТ Вишенька все; улица Вишневая вся; СНТ ВНИИКИМ все; проезд Галерейный весь; | 75714 | 850 | — |

| | | | | | | |
|---|---|---|---|---|---|---|
| 1 | 2 | 3 | 4 | 5 | 6 | 7 |
|---|---|---|---|---|---|---|

улица Демократическая
 вся;
 улица Декоративная вся;
 хутор Демино весь;
 СНТ Домостроитель все;
 ДНТ Дружба все;
 проезд Елецкий весь;
 улица Живописная вся;
 СНТ Заря все;
 СНТ Зорька все;
 переулок Звездный весь;
 улица Зодчих вся;
 улица Знаменитая вся;
 СНТ Импульс все;
 улица Каменная вся;
 улица Кизилова вся;
 улица Кленовая вся;
 проезд Кольцевой весь;
 улица Контурная вся;
 проезд Лазурный весь;
 улица Ландшафтная вся;
 улица Ландышева вся;
 СНТ Летучая мышь все;
 СНТ Лесная поляна все;
 СНТ Лесовод-2 все;
 СНТ Лесок все;
 СНТ Луч все;
 улица Малиновая вся;

| | | | | | | |
|---|---|---|---|---|---|---|
| 1 | 2 | 3 | 4 | 5 | 6 | 7 |
|---|---|---|---|---|---|---|

улица Майская вся;
 улица Марьинская вся;
 ДНТ Мечта все;
 СНТ Надежда (район
 Стрельбище) все;
 СНТ Находка все;
 ДНТ Нива все (без вызова
 на дом);
 КП Новая Орловка весь;
 улица Обильная вся;
 СНТ Оптимист все;
 СНТ Орловка все;
 улица Пазарджикская вся;
 ДНТ Пламя все;
 переулок Пологий весь;
 проезд Пражский весь;
 СОТ Промвентиляция все;
 улица Родосская 1, 3, 5, 7, 9,
 11;
 СНТ Родничок все;
 улица Роз вся;
 улица Ромашковая вся;
 СНТ Росгипрозем все;
 улица Садовая вся;
 проезд Симметричный
 весь;
 СТ Сигнал все;
 улица Счастливая вся;

| | | | | | | |
|---|---|---|---|---|---|---|
| 1 | 2 | 3 | 4 | 5 | 6 | 7 |
|---|---|---|---|---|---|---|

ДНТ Имени Советской Ар-
 мии все;
 улица Солнечная вся;
 ДНТ Союз все;
 СНТ Спутник все;
 проезд Таганский весь;
 с. Татарка все;
 улица Творческая вся;
 улица Тюльпановая вся;
 проезд Харьковский весь;
 проезд Хитровский весь;
 проезд Художественный
 весь;
 проезд Черниговский весь;
 СНТ Юбилейное-1, 2, 3 все;
 улица Южный Обход вся;
 СНТ Яблочко – 2 все;
 проезд Янтарный весь;
 улица 45 параллель 1, 2, 3;
 4, 5, 7, 8, 10, 11, 12;14;15,
 16, 18, 20, 22, 26, 28;30, 32,
 34, 36, 38, 40, 73, 75;
 улица 50 лет ВЛКСМ 18,
 20, 22, 24, 26, 28, 29, 30, 31,
 32, 33, 34, 35, 36, 37, 38, 39,
 40, 41, 42, 43, 44, 45, 46, 47,
 48, 49, 50, 51, 52, 53, 54, 55,
 56, 57, 58, 59, 60, 61, 62,63,

| | | | | | | |
|---|---|---|---|---|---|---|
| 1 | 2 | 3 | 4 | 5 | 6 | 7 |
|---|---|---|---|---|---|---|

64, 65, 67, 69, 71, 73, 75, 77,
1, 83, 85, 87, 89, 91, 93, 95,
97, 99, 105, 107, 111, 113;
улица Доваторцев 47, 49,
51, 53, 54, 55, 56, 57, 58, 59,
60, 61, 62, 63, 64, 65, 66, 67,
68, 69, 70, 71, 73, 74, 75, 76,
77, 78, 79, 80, 81, 82, 84, 86,
88, 89, 90, 91, 93, 95, 97, 99,
101, 103, 105, 107, 109, 111,
113, 115, 117, 119, 121, 123,
125, 127, 129, 131, 133, 134,
135, 137, 139, 140, 141, 143,
145, 147, 149, 151, 153, 155,
157, 159, 161, 163, 165, 167,
169, 171, 173, 175, 177, 179,
181, 183, 185, 187, 189, 191,
193, 195, 197, 199, 201, 203,
205, 207, 209, 211, 213, 215,
217, 219, 221, 223;
улица Пирогова четные: 70,
72, 74, 78, 80, 92, 94, 96, 98,
102, 106, 108, 110, 112 не-
четные: 115 – 217;
улица Тухачевского 2, 6, 8;
улица Фермерская вся;
СНТ Химреактив все;
СНТ Промстроевец-1 все;

| 1 | 2 | 3 | 4 | 5 | 6 | 7 |
|----|--------------------------------------------------------------------------|-------------|--------------------------------------------------------------------------------------------------------------------------------------------------------------------------------------------------------------------------------------------------------------------------------------------------------------------------------------------------------------------------------------------------------------------------------------------------------------------------------------------------------------------------------------------------------------------------------------------------------------|-------|-----|---|
| | | | СНТ Промстроевец-2 все; СНТ Луч все | | | |
| 5. | ГБУЗ СК «Городская клиническая поликлиника № 5» г. Ставро- поля | поликлиника | город Ставрополь: улица А. Невского вся; улица Александровская вся; ДНТ Автотруд все; улица Айвазовского вся; улица Акулова вся; проезд Апрельский весь; проезд Аральский весь; проезд Аэрофлотский весь; улица Бажова вся; улица Белинского вся; улица Белорусская вся; улица Бестужева вся; улица Бурмистрова вся; улица Боковая вся; улица Вавилова с 24 до конца, с 29 до конца; проезд Веселый весь; проезд Весенний весь; ДНТ Ветеран все; проезд Внутренний весь; улица Воронежская вся; ДНТ Гвоздика 1, 2, 3, 4, 5, 6, 7, 8; | 29606 | 300 | — |

| | | | | | | |
|---|---|---|---|---|---|---|
| 1 | 2 | 3 | 4 | 5 | 6 | 7 |
|---|---|---|---|---|---|---|

улица Гоголя вся;
 проезд Гомельский весь;
 ДНТ Горка все;
 улица Декабристов вся;
 ДНТ Кавказ все;
 ДНТ Медик все;
 ДНТ Долина все;
 проезд Дунайский весь;
 проезд Демократический
 весь;
 улица Евдокиевская вся;
 улица Железнодорожная
 70-108;
 территория Железнодорож-
 ная будка 147, 15;
 проезд Жигулевский весь;
 улица Заветная вся;
 улица Зайцева вся;
 улица Заречная вся;
 улица Загорская вся;
 проезд Интернатский весь;
 проезд Камский весь;
 улица Каспийская вся;
 проезд Керченский весь;
 улица Кожевенная вся;
 улица Коллективная вся;
 улица Красная вся;

| 1 | 2 | 3 | 4 | 5 | 6 | 7 |
|---|---|---|-------------------------------------------------------------------------------------------------------------------------------------------------------------------------------------------------------------------------------------------------------------------------------------------------------------------------------------------------------------------------------------------------------------------------------------------------------------------------------------------------------------------------------------------------------------------------------------------------------------------------------------------------------------------------------------------------------------------------------------------------------------------------------------------------------------------------------------------------------------------------------------------------------------------------------------------------------------------------------------------------------------------------|---|---|---|
| | | | <p> проезд Краснодонский весь; проезд Красноярский весь; улица Крутой 1-5, 2-16; проезд Кузнецкий весь; площадь Л. Чайкиной вся; ДНТ Ландыш все; улица Лесная 1-79, 2-72; улица Лозовая вся; улица Лопатина 1-51, 2-44; улица Ляпидиевского вся; проезд Мартовский весь; проезд Моздокский весь; проезд Молодежный весь; проезд Мирный весь; проезд Мурманский весь; улица Народная вся; улица Никитина вся; улица Николаевская вся; проезд Новороссийский весь; проезд Новосибирский весь; улица О. Кошевого вся; улица Овражная 1-27; улица Огородная вся; улица Октябрьская 1-77, 2-54; </p> | | | |

| | | | | | | |
|---|---|---|---|---|---|---|
| 1 | 2 | 3 | 4 | 5 | 6 | 7 |
|---|---|---|---|---|---|---|

проезд Орловский весь;
 улица Островского вся;
 улица Оградная вся;
 проезд Охотничий весь;
 проезд Парковый весь;
 улица Пархоменко вся;
 проезд Печерский весь;
 переулок Планерный весь;
 улица Плеханова вся;
 улица Полеводческая вся;
 проезд Полярный весь;
 улица Постникова вся;
 улица Пригородная вся;
 улица Прокофьева вся;
 проезд Пролетарский весь;
 проезд Пугачева весь;
 проезд Пospelовский весь;
 улица Разина вся;
 улица Репина вся;
 улица Российская вся;
 переулок Ртищенский весь;
 ДНТ Садовая весь;
 ДНТ Садовод-2 весь;
 улица Саратовская вся;
 улица Сенная вся;
 улица Свободная 93-131,
 124-186;
 проезд Северный весь;

| | | | | | | |
|---|---|---|---|---|---|---|
| 1 | 2 | 3 | 4 | 5 | 6 | 7 |
|---|---|---|---|---|---|---|

ДНТ Сиреневая все;
 проезд Снежный весь;
 улица Сторожевая вся;
 улица Ташлянская 26-48,
 29-33;
 проезд Тихий 1-17, 2-8;
 улица Трунова с 30 до
 конца, с 31 до конца;
 улица Тургенева с 14 до
 конца, с 19 - до конца;
 улица Ушакова вся; улица
 Февральский 1-15, 2-16;
 улица Федорова вся;
 улица Федосеева вся;
 тупик Федосеева весь;
 ДНТ Фиалка 1, 2 все;
 улица Филатова вся;
 улица Фурманова 19-39, 24-
 44);
 улица Чаадаева 13-29, 18-
 34;
 проезд Чукотский весь;
 улица Шевченко вся;
 улица Щорса вся;
 улица Ярмарочная вся

| 1 | 2 | 3 | 4 | 5 | 6 | 7 |
|----|-------------------------------------------------|-------------|---------------------------------------------------------------------------------------------------------------------------------------------------------------------------------------------------------------------------------------------------------------------------------------------------------------------------------------------------------------------------------------------------------------------------------------------------------------------------------------------------------------------------------------------------------------------------------------------------------------------------------------------------------------------------------------------------------------------------------|-------|------|--------------------|
| 6. | ГБУЗ СК «Городская клиническая поликлиника № 6» | поликлиника | <p>город Ставрополь: улица 45 Параллель (21, 31, 33, 35, 37-47, 49, 53, 77-81, 96, 106А); улица 50 лет ВЛКСМ 2, 3, 5, 7, 8, 9, 13А, 14Б, 16, 23, 25/7; СНТ Байкал все; СТ Вольница все; СТ Вольница-2 все; улица Ворошилова вся, СТ Встреча все; улица Верхняя вся; СТ Голубка все; СТ Грушовое все; улица Доваторцев 9, 11, 13, 15, 17, 19, 21, 25, 25А, 27, 29, 31, 33, 35, 37, 39, 41, 43, 44/1, 4, 45, 46, 50, 52В; улица Ерохина вся; улица Космонавтов 2, 4, 6, 8, 10, 12, 22, 24; улица Пирогова 5, 5а, 15, 18, 20, 22, 23, 24, 25, 26, 28, 30, 32, 33, 34, 35, 36, 36Б, 37, 38, 40, 42, 44, 46, 48, 50, 52, 54, 56, 56А, 61, 62, 63А, 64, 68, 69);</p> | 95889 | 1397 | капитальный ремонт |

| 1 | 2 | 3 | 4 | 5 | 6 | 7 |
|---|---|---|-------------------------------------------------------------------------------------------------------------------------------------------------------------------------------------------------------------------------------------------------------------------------------------------------------------------------------------------------------------------------------------------------------------------------------------------------------------------------------------------------------------------------------------------------------------------------------------------------------------------------------------------------------------------------------------------------------------|---|---|---|
| | | | <p>улица Тухачевского 3, 5, 7, 9, 11, 12, 15, 17, 18, 19, 20, 21, 22, 23, 24, 25, 26, 27, 28, 30; проезд Фестивальный 1, 5, 7, 9, 13, 15; улица Фроленко 2, 4, 6, 8, 10, 12, 14, 16, 18, 20, 22; улица Шпаковская 82, 84, 86, 90, 92, 94, 100, 105, 111, 115, 115а, 117, 121; улица Александра Горча- кова вся; улица Алексея Яковлева вся; переулок Айвовый весь; улица Аграрная вся; проезд Армейский весь; ДНТ Вишневая Поляна все; улица Георгия Ореховского вся; улица Гавриила Чередника вся; улица Генерала Маргелова вся; хутор Грушевый весь; улица Есенина вся; СТ Звездочка все;</p> | | | |

| | | | | | | |
|---|---|---|---|---|---|---|
| 1 | 2 | 3 | 4 | 5 | 6 | 7 |
|---|---|---|---|---|---|---|

улица Зеленодольская вся;
 СТ Зори Кавказа все;
 улица Ивана Щипакина
 вся;
 улица комплекс Олимпий-
 ский вся;
 переулок Командирский
 весь;
 улица Конноспортивная
 школа вся;
 улица Кедровая вся;
 территория Кордон Уголь-
 ный вся;
 СТ Кравцово все;
 ДНТ Лесник все;
 СНТ Лесная поляна-2 все;
 ДНТ Лагерный 5 все;
 СНТ Лесовод все;
 улица Матрены Наздраче-
 вой вся;
 улица Мастерова вся;
 СНТ Маяк-2 все;
 СНТ Мелиоратор все;
 СНТ Механизатор все;
 улица Николая Голодни-
 кова вся;
 улица Озерная вся;
 улица Павла Буравцева вся;

| | | | | | | |
|---|---|---|---|---|---|---|
| 1 | 2 | 3 | 4 | 5 | 6 | 7 |
|---|---|---|---|---|---|---|

улица Перспективная вся;
 СНТ Победа 1, 2 все;
 СНТ Полет 1, 2 все;
 СТ Пищевик все;
 СТ Пищевик-2 все;
 СТ Пищевик-Молочный
 все;
 СНТ Прелесть все;
 улица Преображенская вся;
 улица Прогрессивная вся;
 СНТ Проводник все;
 улица Разнополова вся;
 улица Рассветная вся;
 СТ Ромашка все;
 улица Родосская вся;
 улица Рогожникова вся;
 улица Савченко вся;
 улица Салова вся;
 улица Сельская вся;
 улица Соборная вся;
 улица Современная вся;
 проезд Солдатский весь;
 СНТ Строитель 2 все;
 улица Суходольская вся;
 улица Узорная вся;
 СНТ Факел все;
 территория Школа Олим-
 пийского Резерва вся;

| 1 | 2 | 3 | 4 | 5 | 6 | 7 |
|----|----------------------------------------------------------------------------------------------------------|-------------|------------------------------------------------------------------------------------------------------------------------------------------------------------------------------------------------------------------------------------------------------------------------------------------------------------------------------------------------------------------------------------------------------------------------------------------------------------------------------------------------------------------------------------------------------|-------|-----|---|
| | | | ДНТ Электрик все; улица Якова Андриюшина вся | | | |
| 7. | ГБУЗ СК «Городская клиническая консульта- тивно-диагностическая поликлиника» г. Став- рополя | поликлиника | город Ставрополь: улица Абрамовой 1-25, 2-18, 20к, 27к; улица Абрикосовая вся; СНТ Автомобилист весь; улица Айвовая вся; СНТ Алина все; переулок Алтайский весь; СТ Анилин все улица Анисимовой вся; улица Ашихина вся; проезд Алданский весь; улица Артема 29-43; переулок Бородинский весь; улица Бурденко вся; переулок Баумана 11-95, 38-116, 97-109, 120-К; переулок Беломорский весь; проезд Батайский весь; улица Блинова вся; улица Бородина вся; улица Багратиона вся; | 38560 | 825 | — |

| | | | | | | |
|---|---|---|---|---|---|---|
| 1 | 2 | 3 | 4 | 5 | 6 | 7 |
|---|---|---|---|---|---|---|

проезд Брянский весь;
 улица Виноградная вся;
 улица Вишневая вся;
 СНТ Восток-1 все;
 проезд Волго-Донской 1-65к, 2-82к;
 проезд Володарского весь;
 площадь Воровского вся;
 переулок Врачебный весь;
 улица Верхняя вся;
 улица Гастелло вся;
 ДНТ Геофизик все;
 улица Горная 2-28к, 1-79к;
 СТ Горное все;
 улица Гофицкого вся;
 улица Герцена 1-71к, 2-72к;
 улица Глинки 1-61, 2-56;
 проезд Грушовый весь;
 улица Гайдара 1-15к, 2-14к;
 переулок Дружный весь;
 проезд Дорожный весь;
 переулок Днепроvский
 весь;
 ДНТ Дружбы-2 все;
 улица Димитрова вся;
 улица Доваторев 30-34, 38,
 42/7, 44/2;

| 1 | 2 | 3 | 4 | 5 | 6 | 7 |
|---|---|---|-------------------------------------------------------------------------------------------------------------------------------------------------------------------------------------------------------------------------------------------------------------------------------------------------------------------------------------------------------------------------------------------------------------------------------------------------------------------------------------------------------------------------------------------------------------------------------------------------------------------------------------------------------------------------------------------|---|---|---|
| | | | <p> переулок Егорлыкский весь; улица Эссентукская вся; улица Жуковского вся; ДНТ Зеленая Горка все; проезд Закарпатский весь; ДНТ Изыскатель все; СНТ Ивушка все; переулок Извещательный весь; переулок Изумрудный весь; улица Короткова 1-93к, 2-96к; СТ Кооператор все; переулок Каменный 1-21, 2-16; улица З. Космодемьянской 1-21к, 2-24к; СНТ Керамик все; улица Куйбышева 1-25, 2-48, 27-к, 46А 50-к; переулок Калужский весь; улица С. Ковалевской вся; улица Красноармейская 1-61, 2-86, 63-95, 88-140, 142-204; проезд Кисловодский весь; улица Каменоломская вся; </p> | | | |

| 1 | 2 | 3 | 4 | 5 | 6 | 7 |
|---|---|---|--------------------------------------------------------------------------------------------------------------------------------------------------------------------------------------------------------------------------------------------------------------------------------------------------------------------------------------------------------------------------------------------------------------------------------------------------------------------------------------------------------------------------------------------------------------------------------------------------------------------------------------------------------------------------------|---|---|---|
| | | | <p>ДНТ Кооператив все; улица Краснофлотская 106-132, 134-146, 159-197,199-211; улица Крылова вся; улица Кирпичный завод вся; СТ Культурник все; улица Крупской 29 (5 корпусов), 29/2-1, 29/2-2, 29/3, 29/3-3, 20-к, 33-к; проезд Кавказский весь; проезд Крымский весь; переулок Короткий весь; ДНТ 2-ой Колосок южный все; улица Кольцова вся; СНТ Лесные пруды все; СНТ Лилия все; проезд Луганский весь; переулок Луговой весь; проезд Линейный весь; улица Лермонтова 162-208, 181-199; улица Ломоносова 45-93, 48-66, 68-118, 95-137, 143-к, 120-к; улица Луначарского вся;</p> | | | |

| | | | | | | |
|---|---|---|---|---|---|---|
| 1 | 2 | 3 | 4 | 5 | 6 | 7 |
|---|---|---|---|---|---|---|

проезд Львовский весь;
 СНТ Локомотив все;
 улица Матросова 1-5, 2-22,
 7-51, 24-68, 70-к, 53-к;
 ДНТ Металист все; улица
 Мичурина 1-67, 2-100, 69-
 111, 102-166;
 переулок Минский весь;
 улица Минина вся;
 улица Мусоргского вся;
 проезд Мариупольский
 весь;
 СТ Монтажник все;
 проезд Молодогвардейский
 весь;
 СНТ Морозко все;
 улица 8 Марта 11-61, 2-94,
 166, 176 (кв. 1-55), 164;
 улица Мечникова вся;
 ДНТ Незабудка все;
 улица Новая 2-42к, 1-41к;
 улица Нахимова вся;
 улица Некрасова 1-37, 2-30,
 32-76, 39-91, 78-86, 96-114,
 93-147, 88-94, 116-166, 149-
 199;
 проезд Невельский 1-63к,
 2-64к;

| 1 | 2 | 3 | 4 | 5 | 6 | 7 |
|---|---|---|------------------------------------------------------------------------------------------------------------------------------------------------------------------------------------------------------------------------------------------------------------------------------------------------------------------------------------------------------------------------------------------------------------------------------------------------------------------------------------------------------------------------------------------------------------------------------------------------------------------------------------------------------------------------|---|---|---|
| | | | <p>улица Невинномысская вся; СНТ Нептун весь; улица Новая вся; проезд Новгородский весь; СНТ Озон все; проезд Опорный весь; переулок Опытный 1-31, 2-32/1; проезд Одесский весь; улица Осипенко 8, 10, 92-к, 107-к; проезд Оренбургский весь; СНТ Отдых весь; улица Павлова вся; улица Персиковая вся; СНТ Поршневик все; улица Пушкина 25-33, 28-44, 48-52, 35-9, 61-121, 54-104; улица Полевая 601-609, 1-168; улица Пятигорская вся; улица Партизанская вся; переулок Пекинский весь; переулок Памирский весь; улица Петрова 4-34, 5-23, 38-40, 25-33;</p> | | | |

| 1 | 2 | 3 | 4 | 5 | 6 | 7 |
|---|---|---|--------------------------------------------------------------------------------------------------------------------------------------------------------------------------------------------------------------------------------------------------------------------------------------------------------------------------------------------------------------------------------------------------------------------------------------------------------------------------------------------------------------------------------------------------------------------------------------------------------------------------------------------------------------------------------------------------------------------------------------------------------|---|---|---|
| | | | <p>улица Пожарского с 16 до конца, с 15 до конца; улица Первомайская вся; переулок Перекопский весь; улица Пономарева 1-93, 2-134, 95-135, 136-174, 176-220к, 137-187к, 110; улица Полянка вся; СНТ Прометей все; переулок Рабочий весь; СТ Рассвет все; проезд Рижский весь; проезд Ростовский весь; проезд Родниковый весь; проезд Русский весь; СНТ Ручеек все; улица Садовая вся; улица Серова 2, 2/2, 2/3, 9/2, 13-59, 4/1, 4/2, 6/1, 8, 10, 70, 12-112, 7, 9, 9/1, 61-113, 6/2, 9а, 114-168, 115-171, 170-252, 173-257, 254-278, 221-259, 261-321, 323-375, 280-388, 377-429, 390-458, 431-515, 466 г, 472/4, 474, 478/1, 3, 4, 480, 480А, 482/1, 2, 3, 486/1,3 486/9, 486/2, 486/4,</p> | | | |

| 1 | 2 | 3 | 4 | 5 | 6 | 7 |
|---|---|---|----------------------------------------------------------------------------------------------------------------------------------------------------------------------------------------------------------------------------------------------------------------------------------------------------------------------------------------------------------------------------------------------------------------------------------------------------------------------------------------------------------------------------------------------------------------------------------------------------------------------------------------------------------------------------------------------------------------------------------------|---|---|---|
| | | | <p>481/24, 468/1, 2, 3, 6, 472/1, 2, 3, 470/1, 2, 3, 4, 5, 6, 482 А, 508 к, 533, 517-к (част- ный сектор), 551, 537, 583, 597, 611, 523, 537/3, 537/4, 542, 508, 537/1, 537/2; переулок Севастопольский весь; улица Серафимовича вся; переулок Седова 2-18, 3-21; переулок Сухумский 1-49, 2-48, 55-111, 50-102, 111 к, 102к; переулок Строительный 2- 18, 22, 17, 23, 5-15; переулок Сентябрьский весь; СТ Станкостроитель все; улица Стасова вся; улица Свердлова вся; ДНТ Связист все; проезд Симферопольский весь; проезд Сычевский 1-13к, 2- 14к; улица Сенгилеевская 1-19, 2-16, 18к, 21к;</p> | | | |

| 1 | 2 | 3 | 4 | 5 | 6 | 7 |
|---|---|---|-----------------------------------------------------------------------------------------------------------------------------------------------------------------------------------------------------------------------------------------------------------------------------------------------------------------------------------------------------------------------------------------------------------------------------------------------------------------------------------------------------------------------------------------------------------------------------------------------------------------------------------------------------------------|---|---|---|
| | | | <p>улица Сурикова 1-27-к, 2-26-к; переулок Степной За, 22, 2-18, 1-17; переулок Татарский весь; переулок Тебердинский весь; улица Тельмана 1-25, 2-34, 27-91, 36-90, 92-144, 93-147, 146-252, 149-241, 234, 236, 238, 238/1, 11; СНТ Теплосеть весь; улица С.Тюленина вся; ДНТ Тюльпан все; переулок Турбина (Закарпатский) весь; улица А.Толстого 1-39, 2-38, 30к, 41к; улица Л. Толстого 59-77, 96-106, 79-121А, 110-154, 99, 156-к, 123-к; улица Урицкого вся; переулок Ульяновский 2-22, 1-21, 23, 24, 26, 27, 29, 31; ДНТ Учитель 1, 2, 3, 4, 5, 6 все; улица Фауна 1, 2, 3 вся;</p> | | | |

| | | | | | | |
|---|---|---|---|---|---|---|
| 1 | 2 | 3 | 4 | 5 | 6 | 7 |
|---|---|---|---|---|---|---|

переулок Фигурный весь;
 переулок Хабаровский
 весь;
 улица Б. Хмельницкого 20-
 138, 33-151, 140-к, 153-к;
 улица Циалковского вся;
 улица Чайковского вся;
 улица Черняховского вся;
 переулок Черкесский весь;
 улица Чернышевского 1-13,
 2-10, 15-23, 12-18, 20-к, 25-
 к;
 улица Циалковско-го вся;
 улица Шевелева вся;
 улица Шпаковская 1-79, 2-
 48, 70-76/9, 81-107/8;
 улица Южная 1-27, 2-42,
 44-106, 29-39, 41 с кв., 41
 без кв., 43-к, 108-к;
 улица Юго-Восточная вся;
 СТ Южное 1, 2 все;
 переулок Яблочный весь;
 переулок Якутский весь;
 ДНТ Ясная поляна все;
 улица 9 Января вся;
 СТ Кинотехника все;
 СНТ Зеленая Роща все;
 СНТ Светлячек все;

| 1 | 2 | 3 | 4 | 5 | 6 | 7 |
|-----|---------------------------------------------------------------------------|---------------------|------------------------------------------------------------------------------------------------------------------------------------------------------------------------------------------|-------|-----|---|
| | | | ДНТ Авиатор все; ДНТ Березка 1,2 все; ДНТ Восовец все; ДНТ Дорожник все; ДНТ Здоровье все; ДНТ КООП «Азон» Тени- стая все; ДНТ металлист 1 все; ДНТ Сливовая все | | | |
| 8. | ГБУЗ СК «Городская детская поликлиника № 1» города Ставрополя | детская поликлиника | г. Ставрополь | 13665 | 805 | — |
| 9. | ГБУЗ СК «Городская детская клиническая поликлиника № 2» города Ставрополя | детская поликлиника | г. Ставрополь | 30119 | 400 | — |
| 10. | ГБУЗ СК «Городская детская поликлиника № 3» города Ставрополя | детская поликлиника | г. Ставрополь | 31818 | 440 | — |

Таблица 4

НАСЕЛЕННЫЕ ПУНКТЫ

с численностью населения более 100 человек, расположенные вне зоны доступности медицинских организаций, оказывающих ПМСП, по состоянию к 2030 году

| № на карте | Наименование населенного пункта | Численность населения (человек) | Наименование ближайшей медицинской организации и структурного подразделения, оказывающих ПМСП | Расстояние до медицинской организации по дорогам общего пользования (км) | Причина не обеспечения доступности |
|------------|---------------------------------|---------------------------------|-----------------------------------------------------------------------------------------------|--------------------------------------------------------------------------|------------------------------------|
| | | | | | |

В городе Ставрополе населенных пунктов с численностью населения более 100 человек, расположенных вне зоны доступности медицинской организации - нет.

Карта-схема оптимального размещения сети медицинских организаций в г. Ставрополь Ставропольского края представлена на рисунке 66.

Рисунок 66. Карта-схема оптимального размещения сети медицинских организаций в г. Ставрополь Ставропольского края

ГОРОД-КУРОРТ ПЯТИГОРСК СТАВРОПОЛЬСКОГО КРАЯ

Таблица 1

Медицинские организации и их структурные подразделения,
на базе которых оказывается первичная медико-санитарная помощь населению

| № на карте | Наименование медицинской организации | Тип медицинской организации | Непосредственно обслуживаемые населенные пункты, закрепленные по участковому принципу | Численность населения в обслуживаемых населенных пунктах, закрепленных по участковому принципу (человек) | Плановая (проектная) мощность (число посещений в смену) | Плановые объемы по Территориальной программе государственных гарантий*** (число посещений) | | Плановые объемы по ТПГТ, круглосуточный стационар (койко-дней) | | Профиль коек по ТПГТ (перечислить) | Находится в арендованном помещении | Здание требует сноса, реконструкции, капитального ремонта |
|------------|-------------------------------------------------|-----------------------------|---------------------------------------------------------------------------------------------------------------|----------------------------------------------------------------------------------------------------------|---------------------------------------------------------|--------------------------------------------------------------------------------------------|---------------------------------------------------------------|----------------------------------------------------------------|--------------------|------------------------------------|------------------------------------|-----------------------------------------------------------|
| | | | | | | всего | в том числе по обязательному медицинскому страхованию*** * | всего | в том числе по ОМС | | | |
| 1 | 2 | 3 | 4 | 5 | 6 | 7 | 8 | 9 | 10 | 11 | 12 | 13 |
| 1. | ГБУЗ СК «Пятигорская городская поликлиника № 1» | П | город-курорт Пятигорск: улица 1 Бульварная вся; улица 1-я Набережная вся; улица 1-я Пограничная вся; | 62202 | 6251,5 | 421353 | 421353 | – | – | – | нет | – |

| | | | | | | | | | | | | |
|---|---|---|---|---|---|---|---|---|----|----|----|----|
| 1 | 2 | 3 | 4 | 5 | 6 | 7 | 8 | 9 | 10 | 11 | 12 | 13 |
|---|---|---|---|---|---|---|---|---|----|----|----|----|

улица 295 Стрелковой Дивизии
 вся;
 улица 2-я Набережная вся;
 улица 2-я Пограничная четные 2-44, нечетные 45-49-57;
 улица 40 лет Октября вся;
 переулок Автовокзальный нечетные 1-27, четные 2-28;
 улица Автомобилистов вся;
 улица Акопянц 2-14, 1-13;
 улица Аллея
 улица Строителей
 вся;
 улица Анисимова
 вся;
 улица Апрельская
 вся;
 улица Бабаджаняна вся;
 улица Багряна
 вся;
 улица Байкальская
 вся;

| | | | | | | | | | | | | |
|---|---|---|---|---|---|---|---|---|----|----|----|----|
| 1 | 2 | 3 | 4 | 5 | 6 | 7 | 8 | 9 | 10 | 11 | 12 | 13 |
|---|---|---|---|---|---|---|---|---|----|----|----|----|

улица Баксанская
 вся;
 проезд Баксан-
 ский весь;
 улица Батарейная
 вся;
 улица Белый Про-
 гон вся;
 Береговая нечет-
 ные 1-15, четные
 24;
 спуск Ботаниче-
 ский весь;
 улица Буачидзе 1,
 2, 3, 4, 7, 10;
 улица Бунимовича
 вся;
 проезд Быстрый
 весь;
 улица Василько-
 вая вся;
 проезд Верхний
 весь;
 улица Веселая вся;
 улица Весенняя
 вся;
 садовое товарище-
 ство Ветеран все;
 улица Вишневая
 вся;
 тупик Вишневый
 вся;

| | | | | | | | | | | | | |
|---|---|---|---|---|---|---|---|---|----|----|----|----|
| 1 | 2 | 3 | 4 | 5 | 6 | 7 | 8 | 9 | 10 | 11 | 12 | 13 |
|---|---|---|---|---|---|---|---|---|----|----|----|----|

улица Капиева нечетные 1-21, четные 18-36;
 переулок Квартальный 2, 2а, 4, 6;
 улица Кирова вся;
 тупик Кирпичный весь;
 улица Козлова вся;
 переулок Колодезный весь;
 улица Комсомольская вся;
 улица Константиногорская вся;
 улица Королева вся;
 улица Короткая вся;
 переулок Короткий весь;
 улица Крайнего вся;
 улица Красная вся, кроме 1, 2;
 улица Красноармейская вся;
 улица Краснодарская вся;
 улица Крутая вся;

| | | | | | | | | | | | | |
|---|---|---|---|---|---|---|---|---|----|----|----|----|
| 1 | 2 | 3 | 4 | 5 | 6 | 7 | 8 | 9 | 10 | 11 | 12 | 13 |
|---|---|---|---|---|---|---|---|---|----|----|----|----|

улица Матросова
 вся;
 улица Машукская
 (Предгорный
 район) вся;
 улица Мира вся;
 улица Московская
 вся;
 улица Н. Попцо-
 вой вся;
 садовое товарище-
 ство Надежда 1-
 50;
 улица Нахимова
 вся;
 улица Нежнова
 вся;
 улица Нижняя вся;
 улица Новая вся;
 улица Новорос-
 сийская вся;
 улица Озерная
 (Предгорный
 район) вся;
 улица Октябрь-
 ская вся;
 улица Октябрь-
 ская (Предгорный
 район) вся;
 улица Олега Ко-
 шевого вся;

| | | | | | | | | | | | | |
|---|---|---|---|---|---|---|---|---|----|----|----|----|
| 1 | 2 | 3 | 4 | 5 | 6 | 7 | 8 | 9 | 10 | 11 | 12 | 13 |
|---|---|---|---|---|---|---|---|---|----|----|----|----|

улица Петра 1 вся;
 улица Пионерла-
 герная вся;
 улица Пирогова
 вся,
 улица Питомная
 вся;
 улица Пихтовая
 вся;
 переулок Подгор-
 ный весь;
 тупик Подгорный
 весь;
 переулок Подкум-
 ский весь;
 тупик Подкум-
 ский весь;
 улица Подстанци-
 онная вся;
 тупик Пожарского
 весь;
 улица Пожарского
 вся;
 тупик Полянка
 весь;
 переулок Посети-
 тельский весь;
 переулок Привок-
 зальный все;
 улица Привольная
 вся;
 с. Привольное все;

| | | | | | | | | | | | | |
|---|---|---|---|---|---|---|---|---|----|----|----|----|
| 1 | 2 | 3 | 4 | 5 | 6 | 7 | 8 | 9 | 10 | 11 | 12 | 13 |
|---|---|---|---|---|---|---|---|---|----|----|----|----|

улица Пролетар-
 ская вся;
 переулок Проле-
 тарский все;
 улица Профессио-
 ная вся;
 улица Пушкин-
 ская вся;
 улица Раздольная
 вся;
 переулок Речной
 вся;
 проезд Речной
 весь;
 улица Рожанского
 вся;
 улица Рубина вся;
 улица Ручейная
 вся;
 улица Рябиновая
 вся;
 улица Сакко и
 Ванцетти вся;
 улица Саперная
 вся;
 проезд Сборный
 весь;
 спуск Свердлова
 вся;
 улица Свердлова
 вся;

| 1 | 2 | 3 | 4 | 5 | 6 | 7 | 8 | 9 | 10 | 11 | 12 | 13 |
|----|-------------------------------------------------|---|----------------------------------------------------------------------------------------------------------------------------------------------------------------------------------------------------------------------------------------------------------------------------------------------------------------------------------------------|-------|-----|---|---|---|----|----|-----|--------------------|
| | | | улица Фиалковая вся, улица Фрунзе вся; улица Фучика вся; улица Хетагурова вся; улица Цветочная вся; улица Черемухо- вая вся; улица Чкалова вся; тупик Школьный весь; улица Щорса вся; улица Энгельса вся; улица Энергетиче- ская вся; улица Ямская вся; улица Январская 12-25 | | | | | | | | | |
| 2. | ГБУЗ СК «Пятигорская городская поликлиника № 1» | П | Ставропольский край, г. Пятигорск, ул. Широкая 5 | 417 | 4 | | | — | — | | нет | капитальный ремонт |
| 3. | ГБУЗ СК «Пятигорская городская поликлиника № 1» | П | Ставропольский край, г. Пятигорск, ул. Бульварная 37 | 33000 | 353 | | | — | — | | нет | капитальный ремонт |

| 1 | 2 | 3 | 4 | 5 | 6 | 7 | 8 | 9 | 10 | 11 | 12 | 13 |
|----|--------------------------------------------------|-----|--------------------------------------------------|-------|-----|--------|--------|------|------|-----------------------------------------------|-----|--------------------|
| 4. | ГБУЗ СК «Пятигорская городская поликлиника № 1» | П | г. Пятигорск, ул. Подстанционная, 19 | 2015 | 45 | | | – | – | | нет | капитальный ремонт |
| 5. | ГБУЗ СК «Пятигорская городская поликлиника № 1» | П | г. Пятигорск, п. Свободы, ул. Энгельса, 110 | 11518 | 200 | | | – | – | | нет | капитальный ремонт |
| 6. | ГБУЗ СК «Пятигорская городская детская больница» | ДГБ | г. Пятигорск | 39357 | 100 | 399091 | 395091 | 1981 | 1969 | педиатрические, инфекционные, неврологические | нет | – |
| 7. | ГБУЗ СК «Пятигорская городская детская больница» | ДП | г. Пятигорск, ул. Пушкинская, 4 | 7439 | | | | – | – | | нет | капитальный ремонт |
| 8. | ГБУЗ СК «Пятигорская городская детская больница» | ДП | г. Пятигорск, пос. Горячеводский, ул. Ленина, 29 | 39007 | 75 | | | – | – | | нет | капитальный ремонт |
| 9. | ГБУЗ СК «Пятигорская городская детская больница» | ДП | г. Пятигорск, ул. Аллея Строителей, 2 | 1686 | | | | – | – | | нет | капитальный ремонт |

| 1 | 2 | 3 | 4 | 5 | 6 | 7 | 8 | 9 | 10 | 11 | 12 | 13 |
|-----|--------------------------------------------------|-----|-------------------------------------------------------------|-------|-----|--------|--------|---|----|----|-----|--------------------|
| 10. | ГБУЗ СК «Пятигорская городская детская больница» | ДП | г. Пятигорск, ст-ца. Константиновская, ул. Октябрьская, 110 | 862 | | | | – | – | | нет | – |
| 11. | ГБУЗ СК «Пятигорская городская детская больница» | ДП | г. Пятигорск, ул. Адмиральского, 2, корп. 3 | 6536 | | | | – | – | | нет | – |
| 12. | ГБУЗ СК «Пятигорская городская детская больница» | ДП | г. Пятигорск, пос. Свободы, ул. Энгельса, 110 | 4073 | | | | – | – | | нет | – |
| 13. | ГБУЗ СК «Пятигорская городская детская больница» | ДП | г. Пятигорск, пр. Калинина, 5 | 2557 | | | | – | – | | нет | – |
| 14. | ГБУЗ СК «Пятигорская городская поликлиника № 3» | П | г. Пятигорск: пос. Горячеводский | 30834 | 384 | 213035 | 213035 | – | – | - | нет | – |
| 15. | ГБУЗ СК «Пятигорская городская поликлиника № 3» | П | ст-ца Константиновская | 8500 | | | | – | – | | нет | – |
| 16. | ГБУЗ СК «Пятигорская городская поликлиника № 3» | ФАП | пос. Нижнеподкумский; пос. Среднеподкумский | 1480 | 15 | | | – | – | | нет | капитальный ремонт |

| 1 | 2 | 3 | 4 | 5 | 6 | 7 | 8 | 9 | 10 | 11 | 12 | 13 |
|-----|----------------------------------------------------------|----|------------------------------------------------------------------------------------------------------------------------------------------------------------------------------------------------------------------------------------------------------------------------------------------------------------------------------------|-------|-----|--------|--------|-------|-------|------------------------------------------------------------------------------------------------------------|-----|--------------------|
| 17. | ГБУЗ СК «Пятигорская городская клиническая больница № 2» | ГБ | г. Пятигорск | 48301 | 600 | - | | 15698 | 14299 | терапия, кардиология, ревматология, неврология, медицинская реабилитация, пульмонология, гастроэнтерология | нет | капитальный ремонт |
| 18. | ГБУЗ СК «Пятигорская городская клиническая больница № 2» | П | г. Пятигорск: проезд I и II весь; улица Адмиральского вся; улица Бештаугорская 17-45, 36-84; переулок Большой все; улица Бульварная 22-48, 50 (1-2); улица Бутырина вся; улица Восстания с 69 и с 78 до конца; переулок Горный весь; переулок Донской весь; улица Эссентукская с 32 и с 29 до конца; | 48301 | 600 | 273364 | 273364 | - | - | - | нет | - |

| | | | | | | | | | | | | |
|---|---|---|---|---|---|---|---|---|----|----|----|----|
| 1 | 2 | 3 | 4 | 5 | 6 | 7 | 8 | 9 | 10 | 11 | 12 | 13 |
|---|---|---|---|---|---|---|---|---|----|----|----|----|

переулок II пере-
 улок весь;
 переулок III пере-
 улок весь;
 переулок IV пере-
 улок весь;
 переулок IX пере-
 улок весь;
 переулок V пере-
 улок весь;
 переулок X пере-
 улок весь;
 переулок Абрико-
 совый весь;
 улица Авиаторов
 вся;
 переулок Березо-
 вый весь;
 улица Ботаниче-
 ский спуск вся;
 улица Братская
 вся;
 улица Булгакова
 вся;
 улица В.В. Конце-
 вого вся;
 проезд Воздуш-
 ный весь;
 улица Высоцкого
 вся;
 улица Генерала
 Воронцова вся;

| | | | | | | | | | | | | |
|---|---|---|---|---|---|---|---|---|----|----|----|----|
| 1 | 2 | 3 | 4 | 5 | 6 | 7 | 8 | 9 | 10 | 11 | 12 | 13 |
|---|---|---|---|---|---|---|---|---|----|----|----|----|

улица Любимая
 вся;
 улица Майкопская
 вся;
 проезд Майкоп-
 ский весь;
 переулок Малино-
 вый весь;
 переулок Медо-
 вый весь;
 улица Михалкова
 вся;
 переулок Нарзан-
 ный весь;
 проезд Невинно-
 мысский весь;
 переулок Новоку-
 банский весь;
 улица Огородная
 вся;
 переулок Озерный
 весь;
 улица Ольгинская
 вся;
 улица Оранжевой
 вся;
 улица Орешник
 вся;
 улица Пальмиро
 Тольятти вся;
 проезд Пикетный
 весь;

| | | | | | | | | | | | | |
|---|---|---|---|---|---|---|---|---|----|----|----|----|
| 1 | 2 | 3 | 4 | 5 | 6 | 7 | 8 | 9 | 10 | 11 | 12 | 13 |
|---|---|---|---|---|---|---|---|---|----|----|----|----|

улица Пионерская
 вся;
 проезд Погранич-
 ный весь;
 улица Подкумская
 вся;
 переулок Пред-
 горный весь;
 улица Прогонная
 вся;
 переулок Про-
 хладный весь;
 проезд Проходной
 весь;
 переулок Рассвет-
 ный весь;
 улица Садовое
 кольцо вся;
 тупик Садовый
 весь;
 переулок Санатор-
 ный весь;
 улица Севасто-
 польская вся;
 улица Севастья-
 нова вся;
 улица Сергея Чек-
 менева вся;
 проезд Сквозной
 весь;
 переулок Славян-
 ский весь;

| | | | | | | | | | | | | |
|---|---|---|---|---|---|---|---|---|----|----|----|----|
| 1 | 2 | 3 | 4 | 5 | 6 | 7 | 8 | 9 | 10 | 11 | 12 | 13 |
|---|---|---|---|---|---|---|---|---|----|----|----|----|

улица Смирнова
 вся;
 переулок Софий-
 ский весь;
 улица Спортивная
 вся;
 ст. Надежда все;
 ст. Скачки все;
 улица Степная
 вся;
 переулок Степной
 весь;
 проезд Танкистов
 весь;
 улица Творческая
 вся;
 улица Тенистая
 вся;
 улица Терская вся;
 переулок Терский
 весь;
 улица Тихая вся;
 улица Транзитная
 вся;
 переулок Тюльпа-
 новый весь;
 переулок Уездный
 весь;
 улица Успешная
 вся;
 тупик Фазанный
 весь;

| | | | | | | | | | | | | |
|---|---|---|---|---|---|---|---|---|----|----|----|----|
| 1 | 2 | 3 | 4 | 5 | 6 | 7 | 8 | 9 | 10 | 11 | 12 | 13 |
|---|---|---|---|---|---|---|---|---|----|----|----|----|

улица Февраль-
ская вся;
улица Цветущая
вся;
улица Централь-
ная вся;
переулок Цент-
ральный весь;
улица Черкесская
вся; переулок Чи-
стый весь;
улица Шатило
вся;
улица Школьная
вся;
проезд Шумный
весь;
проезд Эльбрус-
ский весь;
улица Южная вся;
тупик Южный
весь;
улица Янышевс-
кого вся

Таблица 2

НАСЕЛЕННЫЕ ПУНКТЫ

с численностью населения более 100 человек, расположенные вне зоны доступности медицинских организаций, оказывающих ПМСП

| № на карте | Наименование населенного пункта | Численность населения (человек) | Наименование ближайшей медицинской организации и структурного подразделения, оказывающих ПМСП | Расстояние до медицинской организации по дорогам общего пользования (км) | Тип объекта, планируемого к размещению | Год обеспечения объектом |
|--------------------------------------------------------------------------------------------------------------------------------------------------------------------------------------------------|---------------------------------|---------------------------------|-----------------------------------------------------------------------------------------------|--------------------------------------------------------------------------|----------------------------------------|--------------------------|
| В городе-курорте Пятигорск Ставропольского края нет населенных пунктов с численностью населения более 100 человек, расположенные вне зоны доступности медицинских организаций, оказывающих ПМСП. | | | | | | |

В городе курорте Пятигорск Ставропольского края населенных пунктов с численностью населения более 100 человек, расположенных вне зоны доступности медицинской организации - нет.

Карта-схема размещения действующей сети медицинских организаций в г. Пятигорск Ставропольского края представлена на рисунке 67.

Рисунок 67. Карта-схема размещения действующей сети медицинских организаций в городе курорте Пятигорск Ставропольского края

Таблица 3

Медицинские организации и их структурные подразделения, на базе которых оказывается первичная медико-санитарная помощь населению, по состоянию к 2030 году

| № на карте | Наименование медицинской организации | Тип медицинской организации | Обслуживаемые населенные пункты | Численность обслуживаемого населения (человек) | Мощность (посещений в смену) | Строительство нового объекта либо изменение типа медицинской организации |
|------------|-------------------------------------------------|-----------------------------|--------------------------------------------------------------------------------------------------------------------------------------------------------------------------------------------------------------------------------------------------------------------|------------------------------------------------|------------------------------|--------------------------------------------------------------------------|
| 1 | 2 | 3 | 4 | 5 | 6 | 7 |
| 1. | ГБУЗ СК «Пятигорская городская поликлиника № 1» | поликлиника | город-курорт Пятигорск: улица 1 Бульварная вся; улица 1-я Набережная вся; улица 1-я Пограничная вся; улица 295 Стрелковой Дивизии вся; улица 2-я Набережная вся; улица 2-я Пограничная четные 2-44, нечетные 45-57; улица 40 лет Октября вся; | 62762 | 6251,5 | – |

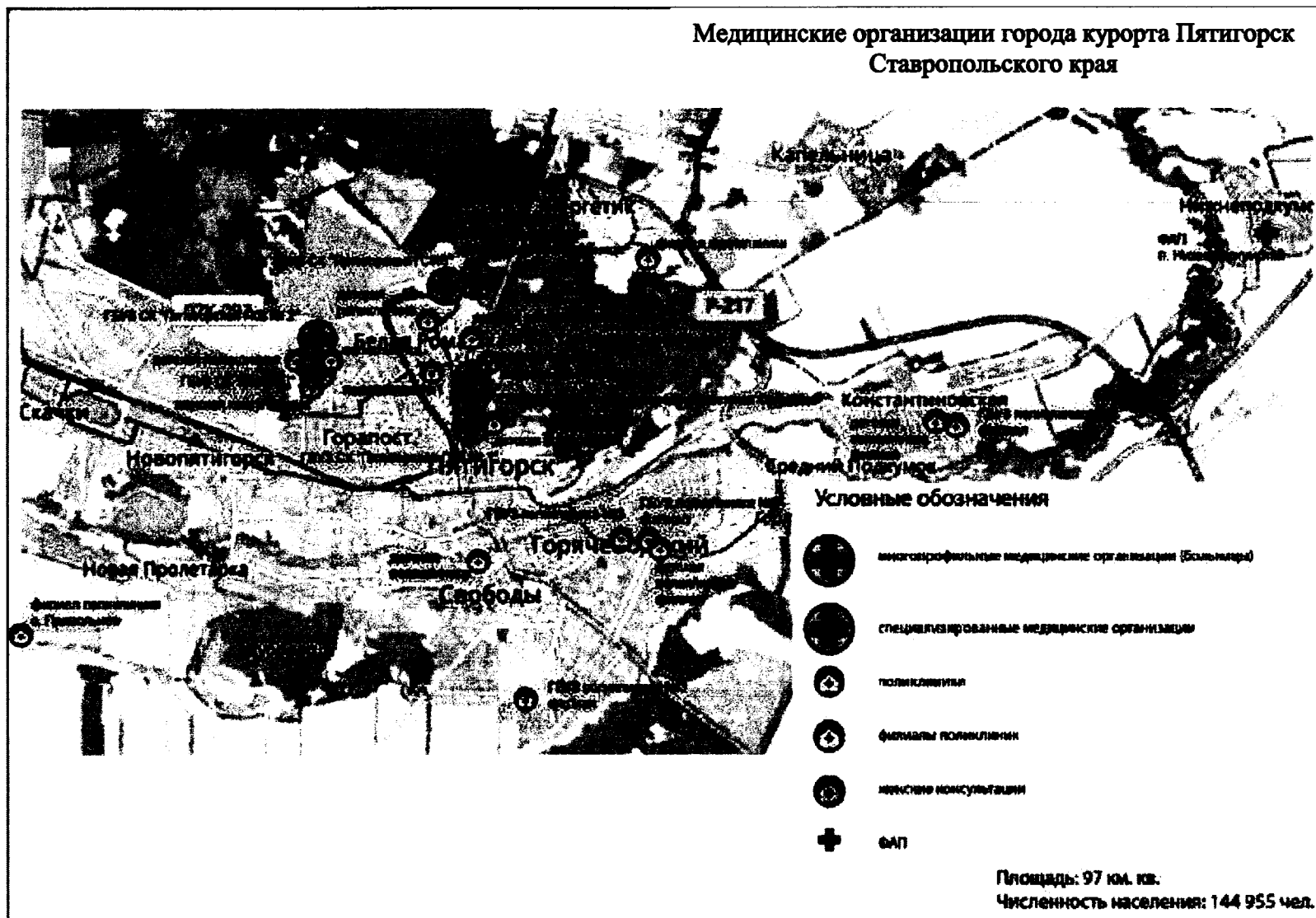
| | | | | | | |
|---|---|---|---|---|---|---|
| 1 | 2 | 3 | 4 | 5 | 6 | 7 |
|---|---|---|---|---|---|---|

переулок Автовокзальный нечетные 1-27, четные 2-28;
 улица Автомобилистов вся;
 улица Акопянц 2-14, 1-13;
 улица Аллея улица Строителей вся;
 улица Анисимова вся;
 улица Апрельская вся;
 улица Бабаджаняна вся;
 улица Багряна вся;
 улица Байкальская вся;
 улица Баксанская вся;
 проезд Баксанский весь;
 улица Батарейная вся;
 улица Белый Прогон вся;
 Береговая нечетные 1-15, четные 24;
 спуск Ботанический весь;
 улица Буачидзе 1, 2, 3, 4, 7, 10;
 улица Бунимовича вся;
 проезд Быстрый весь;
 улица Васильковая вся;
 проезд Верхний весь;

| | | | | | | |
|---|---|---|---|---|---|---|
| 1 | 2 | 3 | 4 | 5 | 6 | 7 |
|---|---|---|---|---|---|---|

улица Веселая вся; улица
 Весенняя вся;
 садовое товарищество
 Ветеран все;
 улица Вишневая вся;
 тупик Вишневый вся;
 улица Власова вся;
 улица Водопадских ком-
 мунаров вся;
 улица Водопроводная
 вся;
 улица Высоковольтная
 вся;
 проезд Высоцкого весь;
 переулок Глухой четные
 4-16;
 улица Гоголя четные 2-
 26, нечетные 15, 17);
 санаторий Гора Казачка
 весь;
 улица Горького вся;
 улица Гражданская вся;
 улица Грушова вся;
 улица Дегтярева вся;
 улица Дзержинского вся;
 улица Дровянникова вся;
 улица Дунаевского вся;

| 1 | 2 | 3 | 4 | 5 | 6 | 7 |
|---|---|---|--------------------------------------------------------------------------------------------------------------------------------------------------------------------------------------------------------------------------------------------------------------------------------------------------------------------------------------------------------------------------------------------------------------------------------------------------------------------------------------------------------------------------------------------------------------------------------------------|---|---|---|
| | | | <p>будка Железнодорожная будка 1; будка Железнодорожная будка 31 км; дом Железнодорожный 13, 14, 28; проезд Железнодорожный весь; улица Заречная вся; пер. Заречный весь; улица Звездная вся; улица Зеленая вся; улица Зои Космодемьянской вся; улица Зорге вся; улица Ильина вся, улица Инженерная вся; переулок Кавалерийский весь; массив Кавказ весь; улица Кавказская вся; проспект Калинина 1-159, 2-160; улица Капиева нечетные 1-21, четные 18-36; переулок Квартальный 2, 2а, 4, 6; улица Кирова вся;</p> | | | |

| | | | | | | |
|---|---|---|---|---|---|---|
| 1 | 2 | 3 | 4 | 5 | 6 | 7 |
|---|---|---|---|---|---|---|

тупик Кирпичный весь;
 улица Козлова вся;
 переулок Колодезный
 весь;
 улица Комсомольская
 вся;
 улица Константиногор-
 ская вся;
 улица Королева вся;
 улица Короткая вся;
 переулок Короткий весь;
 улица Крайнего вся;
 улица Красная вся, кроме
 1, 2;
 улица Красноармейская
 вся;
 улица Краснодарская
 вся;
 улица Крутая вся;
 проезд Кубанский весь;
 улица Кузнечная вся;
 улица Куйбышева вся;
 улица Кутузова вся;
 улица Кучуры вся;
 улица Леваневского вся;
 площадь Ленина вся;
 улица Лермонтова вся;

| | | | | | | |
|---|---|---|---|---|---|---|
| 1 | 2 | 3 | 4 | 5 | 6 | 7 |
|---|---|---|---|---|---|---|

улица Лесная вся;
 переулок Лесной весь;
 улица Липовая вся;
 улица Луговая вся;
 улица М. Жукова вся;
 улица Малосадо-вая вся;
 улица Малыгина вся;
 улица Маркса вся; пере-
 улок Мартовский весь;
 улица Матросова вся;
 улица Машукская (Пред-
 горный район) вся;
 улица Мира вся;
 улица Московская вся;
 улица Н. Попцовой вся;
 садовое товарищество
 Надежда 1-50;
 улица Нахимова вся;
 улица Нежнова вся;
 улица Нижняя вся;
 улица Новая вся; улица
 Новороссийская вся;
 улица Озерная (Предгор-
 ный район) вся;
 улица Октябрьская вся;
 улица Октябрьская
 (Предгорный район) вся;

| | | | | | | |
|---|---|---|---|---|---|---|
| 1 | 2 | 3 | 4 | 5 | 6 | 7 |
|---|---|---|---|---|---|---|

улица Олега Кошевого
 вся;
 проезд Оранжерейный
 весь;
 улица Орджоникидзе
 вся;
 улица Орловская вся;
 тупик Осипенко вся;
 переулок Островского
 вся;
 улица Островского вся;
 улица Павлова вся;
 улиц Панагюриш-те вся;
 улица Парковая вся;
 улица Партизанская вся;
 улица Пастухова вся;
 проезд Пащенко весь;
 улица Пащенко вся;
 улица Первомайская вся;
 проезд Первомайский
 весь;
 улица Пестова вся;
 улица Петра 1 вся;
 улица Пионерлагерная
 вся;
 улица Пирогова вся,
 улица Питомная вся;

| | | | | | | |
|---|---|---|---|---|---|---|
| 1 | 2 | 3 | 4 | 5 | 6 | 7 |
|---|---|---|---|---|---|---|

улица Пихтовая вся;
 переулок Подгорный
 весь;
 тупик Подгорный весь;
 переулок Подкумский
 весь;
 тупик Подкум-ский весь;
 улица Подстанционная
 вся;
 тупик Пожарского весь;
 улица Пожарского вся;
 тупик Полянка весь;
 переулок Посетитель-
 ский весь;
 переулок Привокзальный
 все;
 улица Привольная вся;
 с. Привольное все;
 улица Пролетарская вся;
 переулок Пролетарский
 все;
 улица Профессиональная
 вся;
 улица Пушкинская вся;
 улица Раздольная вся;
 переулок Речной вся;
 проезд Речной весь;

| 1 | 2 | 3 | 4 | 5 | 6 | 7 |
|---|---|---|-------------------------------------------------------------------------------------------------------------------------------------------------------------------------------------------------------------------------------------------------------------------------------------------------------------------------------------------------------------------------------------------------------------------------------------------------------------------------------------------------------------------------------------------------------------------------------------------------------------------------------------------------------------------|---|---|---|
| | | | <p>улица Рожанского вся; улица Рубина вся; улица Ручейная вся; улица Рябиновая вся; улица Сакко и Ванцетти вся; улица Саперная вся; проезд Сборный весь; спуск Свердлова вся; улица Свердлова вся; переулок Сергеева весь; тупик Сергеева вся; улица Сергеева с 66 до конца, с 85 до конца; Серебряная вся; улица Слободская вся; улица Соборная вся; переулок Солдатский вся; улица Средняя вся; переулок Тебердинский весь; улица Теплосерная вся; переулок Угловой весь; переулок Узкий весь; улица Университетская вся;</p> | | | |

| 1 | 2 | 3 | 4 | 5 | 6 | 7 |
|----|-------------------------------------------------------|-------------|-------------------------------------------------------------------------------------------------------------------------------------------------------------------------------------------------------------------------------------------------------------------------------------------------------------------------------------------------------------------------------------------------------------------------------------------------------------------------------------------------------------------------------------------------------------------------------------------------------------------|-------|-----|--------------------|
| | | | <p>переулок Ученический весь; улица Фабричная вся; улица Федько вся; улица Фиалковая вся, улица Фрунзе вся; улица Фучика вся; улица Хетагурова вся; улица Цветочная вся; улица Черемуховая вся; улица Чкалова вся; тупик Школьный весь; улица Щорса вся; улица Энгельса вся; улица Энергетическая вся; улица Ямская вся; улица Январская 12-25</p> | | | |
| 2. | ГБУЗ СК «Пятигорская городская поликлиника № 1» | поликлиника | г. Пятигорск, ул. Широ- кая 5 | 421 | 4 | капитальный ремонт |
| 3. | ГБУЗ СК «Пятигорская городская поликлиника № 1» | поликлиника | Ставропольский край, г.Пятигорск, ул.Бульварная 37 | 33297 | 353 | капитальный ремонт |

| 1 | 2 | 3 | 4 | 5 | 6 | 7 |
|-----|--------------------------------------------------|----------------------------------|------------------------------------------------------------------|-------|-----|--------------------|
| 4. | ГБУЗ СК «Пятигорская городская поликлиника № 1» | поликлиника | г.Пятигорск, ул. Подстанционная, 19 | 2033 | 45 | капитальный ремонт |
| 5. | ГБУЗ СК «Пятигорская городская поликлиника № 1» | поликлиника | г.Пятигорск, пос. Свободы, ул. Энгельса, 110 | 11622 | 200 | капитальный ремонт |
| 6. | ГБУЗ СК «Пятигорская городская детская больница» | детская городская больница | г. Пятигорск | 39711 | 100 | — |
| 7. | ГБУЗ СК «Пятигорская городская детская больница» | детская поликлиника | г. Пятигорск, ул. Пушкинская, 4 | 7506 | 0 | капитальный ремонт |
| 8. | ГБУЗ СК «Пятигорская городская детская больница» | детская поликлиника | г. Пятигорск, пос. Горячеводский, ул. Ленина, 29 | 39358 | 75 | капитальный ремонт |
| 9. | ГБУЗ СК «Пятигорская городская детская больница» | детская поликлиника | г. Пятигорск, ул. Аллея Строителей, 2 | 1701 | 0 | капитальный ремонт |
| 10. | ГБУЗ СК «Пятигорская городская детская больница» | детская поликлиника | г. Пятигорск, ст-ца Константиновская, ул. Октябрьская, 110 | 870 | 0 | — |

| 1 | 2 | 3 | 4 | 5 | 6 | 7 |
|-----|----------------------------------------------------------|------------------------------|-------------------------------------------------------------|-------|-----|--------------------|
| 11. | ГБУЗ СК «Пятигорская городская детская больница» | детская поликлиника | г. Пятигорск, ул. Адмиральского, 2, корп. 3 | 6595 | 0 | – |
| 12. | ГБУЗ СК «Пятигорская городская детская больница» | детская поликлиника | г. Пятигорск, пос. Свободы, ул. Энгельса, 110 | 4110 | 0 | – |
| 13. | ГБУЗ СК «Пятигорская городская детская больница» | детская поликлиника | г. Пятигорск, пр. Калинина, 5 | 2580 | 0 | – |
| 14. | ГБУЗ СК «Пятигорская городская поликлиника № 3» | поликлиника | г. Пятигорск, пос. Горячеводский; | 31112 | 384 | – |
| 15. | ГБУЗ СК «Пятигорская городская поликлиника № 3» | поликлиника | г. Пятигорск, ст-ца Константиновская | 8577 | 0 | – |
| 16. | ГБУЗ СК «Пятигорская городская поликлиника № 3» | фельдшерско-акушерский пункт | г. Пятигорск, пос.к Нижнеподкумский; пос.к Среднеподкумский | 1493 | 15 | капитальный ремонт |
| 17. | ГБУЗ СК «Пятигорская городская клиническая больница № 2» | ГБ | г. Пятигорск | 48736 | 600 | капитальный ремонт |

| 1 | 2 | 3 | 4 | 5 | 6 | 7 |
|-----|----------------------------------------------------------|---|------------------------------------------------------------------------------------------------------------------------------------------------------------------------------------------------------------------------------------------------------------------------------------------------------------------------------------------------------------------------------------------------------------------------------------------------------------------------------------------------------------------------------------------------------------------------------------------------------------------------------------------------------------------------------------------------------------------------------------------------------------------------------------------------------------------------------------------------------------------------------------------------------------------|-------|-----|---|
| 18. | ГБУЗ СК «Пятигорская городская клиническая больница № 2» | П | <p>г. Пятигорск: проезд I и II весь; улица Адмиральского вся; улица Бештаугор-ская 17-45, 36-84; переулок Большой все; улица Бульварная 22-48, 50 (1-2); улица Бутырина вся; улица Восстания с 69 и с 78 до конца; переулок Горный весь; переулок Донской весь; улица Эссентукская с 32 и с 29 до конца; переулок Зеленый весь; улица Краснознаменная вся; переулок Линейный весь; переулок Майский весь; переулок Маяковского весь; проезд Поперечный весь; проспект Свободы с 21 и с 22 до конца; улица Р. Люксембург с 70 и с 89 до конца;</p> | 48736 | 600 | - |

| | | | | | | |
|---|---|---|---|---|---|---|
| 1 | 2 | 3 | 4 | 5 | 6 | 7 |
|---|---|---|---|---|---|---|

проезд Рабочий все;
 переулок Рудничный 14-32, 19-39;
 переулок Северный весь;
 улица Сельская вся;
 улица Украинская с 29 и с 42 до конца;
 улица Широкая 86-90, 95-107;
 улица 50 лет ВЛКСМ вся;
 улица Братская вся;
 улица Делегатская вся;
 улица Егоршина вся;
 улица Ермолова вся;
 улица Ипподромная вся;
 улица Калининская вся;
 проезд Колхозный весь;
 улица Кооперативная вся;
 улица Любимая вся;
 улица Михалкова вся;
 улица П. Тольятти 70-138, 153-233;
 улица Пионерская вся;
 улица Садовое кольцо вся;
 проезд Сквозной весь;

| | | | | | | |
|---|---|---|---|---|---|---|
| 1 | 2 | 3 | 4 | 5 | 6 | 7 |
|---|---|---|---|---|---|---|

улица Спортивная вся;
 улица Степная вся;
 улица Февральская вся;
 улица Шатило вся;
 улица Школьная вся;
 проезд Шумный весь;
 проезд Эльбрусский
 весь;
 улица Янышев-ского вся;
 проезд Воздушный весь;
 переулок Чистый весь;
 улица Генерала Конин-
 ского вся;
 улица Авиаторов вся;
 улица Генерала Ворон-
 цова вся;
 улица В.В. Концевого
 вся;
 улица Севастьянова вся;
 переулок Интернацио-
 нальный весь;
 проезд Пикетный весь;
 улица Кочубея вся;
 улица Коллективная вся;
 проезд Проходной весь;
 тупик Южный весь;
 улица Яблонева вся;

| | | | | | | |
|---|---|---|---|---|---|---|
| 1 | 2 | 3 | 4 | 5 | 6 | 7 |
|---|---|---|---|---|---|---|

проезд Пограничный
 весь;
 улица Орешник вся;
 переулок Озерный весь;
 проезд Танкистов весь;
 переулок Березовый
 весь;
 улица Смирнова вся;
 переулок Степной весь;
 улица 3-й Тупик вся;
 улица Кипарисовая вся;
 улица Ивовая вся;
 улица Огородная вся;
 улица Ольгинская вся;
 улица Севастопольская
 вся;
 переулок Софийский
 весь;
 переулок Уездный весь;
 переулок Рассветный
 весь;
 переулок Радужный весь;
 улица 70 лет Победы
 вся;
 проезд Западный весь;
 переулок Терский весь;
 тупик 2-й Февральский
 весь;

| | | | | | | |
|---|---|---|---|---|---|---|
| 1 | 2 | 3 | 4 | 5 | 6 | 7 |
|---|---|---|---|---|---|---|

улица 33 км вся;
 улица 3-й Тупик вся;
 улица 50 лет ВЛКСМ
 вся;
 улица 70 лет Победы вся;
 переулок I переулок весь;
 переулок II переулок
 весь;
 переулок III переулок
 весь;
 переулок IV переулок
 весь;
 переулок IX переулок
 весь;
 переулок V переулок
 весь;
 переулок X переулок
 весь;
 переулок Абрикосовый
 весь;
 улица Авиаторов вся;
 переулок Березовый
 весь;
 улица Ботанический
 спуск вся;
 улица Братская вся;
 улица Булгакова вся;

| 1 | 2 | 3 | 4 | 5 | 6 | 7 |
|---|---|---|-----------------------------------------------------------------------------------------------------------------------------------------------------------------------------------------------------------------------------------------------------------------------------------------------------------------------------------------------------------------------------------------------------------------------------------------------------------------------------------------------------------------------------------------------------------------------------------------------------------------------------------------------------|---|---|---|
| | | | <p>улица В.В. Концевого вся; проезд Воздуш-ный весь; улица Высоцкого вся; улица Генерала Ворон- цова вся; улица Генерала Конин- ского вся; улица Генерала Раев- ского вся; улица Героев Отечества вся; улица Горная вся; улица Григория Атаянца вся; улица Делегатская вся; улица Дорожная вся; улица Егоршина вся; улица Ермолова вся; улица Есенина вся; улица Жемчужная вся; улица Заветная вся; улица Западно-Иппо- дромная вся; проезд Западный весь; улица Ивовая вся; улица им. Б. Тернового вся;</p> | | | |

| | | | | | | |
|---|---|---|---|---|---|---|
| 1 | 2 | 3 | 4 | 5 | 6 | 7 |
|---|---|---|---|---|---|---|

улица им. В. Пелипенко
 вся;
 улица им. С.Г. Иглина
 вся;
 переулок Интернацио-
 нальный весь;
 улица Ипподромная вся;
 улица Калининская вся;
 улица Кипарисовая вся;
 шоссе Кисловод-ское
 шоссе все;
 улица Коллективная вся;
 проезд Колхозный весь;
 улица Кооперативная
 вся;
 улица Космонавтов вся;
 улица Кочубея вся;
 переулок Красивый весь;
 переулок Крымский весь;
 улица Кубанская вся;
 переулок Курортный
 весь;
 улица Любимая вся;
 улица Майкопская вся;
 проезд Майкопский весь;
 переулок Малиновый
 весь;
 переулок Медовый весь;

| | | | | | | |
|---|---|---|---|---|---|---|
| 1 | 2 | 3 | 4 | 5 | 6 | 7 |
|---|---|---|---|---|---|---|

улица Михалкова вся;
 переулок Нарзанный
 весь;
 проезд Невинномысский
 весь;
 переулок Новокубанский
 весь;
 улица Огородная вся;
 переулок Озерный весь;
 улица Ольгинская вся;
 улица Оранжерейная вся;
 улица Орешник вся;
 улица Пальмиро Толь-
 ятти вся;
 проезд Пикетный весь;
 улица Пионерская вся;
 проезд Пограничный
 весь;
 улица Подкум-ская вся;
 переулок Предгорный
 весь;
 улица Прогонная вся;
 переулок Прохладный
 весь;
 проезд Проходной весь;
 переулок Рассветный
 весь;

| | | | | | | |
|---|---|---|---|---|---|---|
| 1 | 2 | 3 | 4 | 5 | 6 | 7 |
|---|---|---|---|---|---|---|

улица Садовое кольцо
 вся;
 тупик Садовый весь;
 переулок Санаторный
 весь;
 улица Севастопольская
 вся;
 улица Севастьянова вся;
 улица Сергея Чекменева
 вся;
 проезд Сквозной весь;
 переулок Славянский
 весь;
 улица Смирнова вся;
 переулок Софийский
 весь;
 улица Спортивная вся;
 ст. Надежда все;
 ст. Скачки все;
 улица Степная вся;
 переулок Степной весь;
 проезд Танкистов весь;
 улица Творческая вся;
 улица Тенистая вся;
 улица Терская вся;
 переулок Терский весь;
 улица Тихая вся;
 улица Транзитная вся;

| | | | | | | |
|---|---|---|---|---|---|---|
| 1 | 2 | 3 | 4 | 5 | 6 | 7 |
|---|---|---|---|---|---|---|

переулок Тюль-пановый
 весь;
 переулок Уездный весь;
 улица Успешная вся;
 тупик Фазанный весь;
 улица Февральская вся;
 улица Цветущая вся;
 улица Центральная вся;
 переулок Центральный
 весь;
 улица Черкесская вся; пе-
 реулок Чистый весь;
 улица Шатило вся;
 улица Школьная вся;
 проезд Шумный весь;
 проезд Эльбрусский
 весь;
 улица Южная вся;
 тупик Южный весь;
 улица Янышевс-кого вся

Таблица 4

НАСЕЛЕННЫЕ ПУНКТЫ

с численностью населения более 100 человек, расположенные вне зоны доступности медицинских организаций, оказывающих ПМСП, по состоянию к 2030 году

| № на карте | Наименование населенного пункта | Численность населения (человек) | Наименование ближайшей медицинской организации и структурного подразделения, оказывающих ПМСП | Расстояние до медицинской организации по дорогам общего пользования (км) | Причина не обеспечения доступности |
|------------|---------------------------------|---------------------------------|-----------------------------------------------------------------------------------------------|--------------------------------------------------------------------------|------------------------------------|
| | | | | | |

Карта-схема оптимального размещения сети медицинских организаций в г. Пятигорск Ставропольского края представлена на рисунке 68.

Рисунок 68. Карта-схема оптимального размещения сети медицинских организаций в г. Пятигорск Ставропольского края

* Далее соответственно в настоящем Приложении используются сокращения – медицинские организации, Программа.

** Далее в настоящем Приложении используется сокращение – ПМСП

*** Далее в настоящем Приложении используется сокращение – ПЦП

**** Далее в настоящем Приложении используется сокращение – ОМС

Приложение

к Оптимальной схеме размещения медицинских организаций государственной системы здравоохранения Ставропольского края, участвующих в реализации краевой программы «Программа модернизации первичного звена здравоохранения в Ставропольском крае»

АНАЛИТИЧЕСКАЯ ЗАПИСКА

к схемам размещения объектов здравоохранения
Ставропольского края

I. Общие сведения

Ставропольский край входит в состав Северо-Кавказского федерального округа. Общая численность населения Ставропольского края на 01 января 2024 года (по данным Росстата) составляет 2 884 801 человек, в том числе детей (0-17 лет) 586 890 человек, численность населения Ставропольского края по состоянию на 01 января 2024 года составляет 2 884 801 человек. Административным центром Ставропольского края является город Ставрополь с численностью населения на 01 января 2024 года (по данным Росстата) 560 253 человек, в том числе детей (0-17 лет) 107 135 человек.

Данные, размещенные в информационной системе по адресу <https://kmuip.rosminzdrav.ru/> (паспорта медицинских организаций, справочники и отчеты по населенным пунктам) (далее – паспорт медицинской организации) о численности населения Ставропольского края не соответствуют численности населения на 01 января 2024 года по данным Росстата.

Сведения о численности населения Ставропольского края представлены в таблице 1.

Таблица 1

СВЕДЕНИЯ

о численности населения Ставропольского края

| № п/п | Муниципальный округ, го- родской округ | Численность населения на 1 января 2024 года (данные Росстата), человек | | | Численность населения (паспорт МО), человек | | | Прогнозная чис- ленность населе- ния на 2030 год (паспорт меди- цинской органи- зации) всего, человек |
|----------|-------------------------------------------|------------------------------------------------------------------------------|--------------------|----------------------------------|------------------------------------------------|--------------------|----------------------------------|-------------------------------------------------------------------------------------------------------------------------|
| | | всего | дети (0-17 лет) | взрослые (18 лет и старше) | всего | дети (0-17 лет) | взрослые (18 лет и старше) | |
| 1 | 2 | 3 | 4 | 5 | 6 | 7 | 8 | 9 |
| | Муниципальные округа, всего | 1681753 | 361507 | 1320246 | 1681753 | 361507 | 1320246 | 1602862 |
| 1. | Александровский муниципаль- ный округ | 46441 | 8696 | 37745 | 46441 | 8696 | 37745 | 46441 |
| 2. | Андроповский муниципаль- ный округ | 33526 | 7140 | 26386 | 33526 | 7140 | 26386 | 33985 |
| 3. | Апанасенковский муниципаль- ный округ | 29621 | 5964 | 23657 | 29621 | 5964 | 23657 | 30019 |
| 4. | Арзгирский муниципаль- ный округ | 22874 | 5612 | 17262 | 22874 | 5612 | 17262 | 24901 |
| 5. | Благодарненский муниципаль- ный округ | 56932 | 13648 | 43284 | 56932 | 13648 | 43284 | 58811 |

| 1 | 2 | 3 | 4 | 5 | 6 | 7 | 8 | 9 |
|-----|---------------------------------------|--------|-------|--------|--------|-------|--------|--------|
| 6. | Буденновский муниципальный округ | 107390 | 23899 | 83491 | 107390 | 23899 | 83491 | 114325 |
| 7. | Георгиевский муниципальный округ | 158452 | 33570 | 124882 | 158452 | 33570 | 124882 | 172820 |
| 8. | Грачевский муниципальный округ | 37986 | 8830 | 29156 | 37986 | 8830 | 29156 | 37986 |
| 9. | Изобильненский муниципальный округ | 104897 | 20412 | 84485 | 104897 | 20412 | 84485 | 99031 |
| 10. | Ипатовский муниципальный округ | 57158 | 10758 | 46400 | 57158 | 10758 | 46400 | 64587 |
| 11. | Кировский муниципальный округ | 66599 | 16379 | 50220 | 66599 | 16379 | 50220 | 71078 |
| 12. | Кочубеевский муниципальный округ | 78120 | 14999 | 63121 | 78120 | 14999 | 63121 | 78120 |
| 13. | Красногвардейский муниципальный округ | 35811 | 7486 | 28325 | 35811 | 7486 | 28325 | 37986 |
| 14. | Курский муниципальный округ | 52548 | 13970 | 38578 | 52548 | 13970 | 38578 | 54165 |

| 1 | 2 | 3 | 4 | 5 | 6 | 7 | 8 | 9 |
|-----|-----------------------------------------|--------|-------|--------|--------|-------|--------|--------|
| 15. | Левкумский муниципальный округ | 34905 | 9122 | 25783 | 34905 | 9122 | 25783 | 39290 |
| 16. | Минераловодский муниципальный округ | 131778 | 25168 | 106610 | 131778 | 25168 | 106610 | 137831 |
| 17. | Нефтекумский муниципальный округ | 60290 | 16217 | 44073 | 60290 | 16217 | 44073 | 66002 |
| 18. | Новоалександровский муниципальный округ | 63177 | 12619 | 50558 | 63177 | 12619 | 50558 | 64468 |
| 19. | Новоселицкий муниципальный округ | 24624 | 6131 | 18493 | 24624 | 6131 | 18493 | 26429 |
| 20. | Петровский муниципальный округ | 68882 | 12857 | 56025 | 68882 | 12857 | 56025 | 71933 |
| 21. | Предгорный муниципальный округ | 110643 | 21336 | 89307 | 110643 | 21336 | 89307 | 112100 |
| 22. | Советский муниципальный округ | 57795 | 12982 | 44813 | 57795 | 12982 | 44813 | 61176 |
| 23. | Степновский муниципальный округ | 20544 | 5287 | 15257 | 20544 | 5287 | 15257 | 22295 |

| 1 | 2 | 3 | 4 | 5 | 6 | 7 | 8 | 9 |
|-----|---------------------------------|---------|--------|---------|---------|--------|---------|---------|
| 24. | Труновский муниципальный округ | 32451 | 7205 | 25246 | 32451 | 7205 | 25246 | 32456 |
| 25. | Туркменский муниципальный округ | 22217 | 5114 | 17103 | 22217 | 5114 | 17103 | 23322 |
| 26. | Шпаковский муниципальный округ | 166092 | 36106 | 129986 | 166092 | 36106 | 129986 | 168086 |
| | Городские округа, всего: | 1209451 | 233168 | 976283 | 1209451 | 233168 | 976283 | 1241526 |
| 27. | Город-курорт Ессентуки | 121534 | 23875 | 97659 | 121534 | 23875 | 97659 | 123256 |
| 28. | Город-курорт Железноводск | 50136 | 8456 | 41680 | 50136 | 8456 | 41680 | 56235 |
| 29. | Город-курорт Кисловодск | 133913 | 26414 | 107499 | 133913 | 26414 | 107499 | 146000 |
| 30. | Город Лермонтов | 24405 | 4601 | 19804 | 24405 | 4601 | 19804 | 19804 |
| 31. | Город Невинномысск | 115826 | 22533 | 93293 | 115826 | 22533 | 93293 | 127200 |
| 32. | Город-курорт Пятигорск | 213377 | 40263 | 173114 | 213377 | 40263 | 173114 | 224992 |
| 33. | Город Ставрополь | 550260 | 107026 | 443234 | 550260 | 107026 | 443234 | 563843 |
| | ИТОГО по Ставропольскому краю: | 2891204 | 594675 | 2296529 | 2891204 | 594675 | 2296529 | 2844388 |

Расхождения по численности населения Ставропольского края между данными паспорта медицинских организаций и данными Росстата связаны с тем, что в паспортах медицинских организаций прикреплено население с других территорий Северо-Кавказского федерального округа, проживающее на территории Ставропольского края и получающее медицинское обслуживание.

Муниципальное устройство Ставропольского края включает в себя (Закон Ставропольского края от 04 ноября 2004 года № 88-кз «О наделении муниципальных образований Ставропольского края статусом муниципального округа, городского округа»:

26 муниципальных округов; 7 городских округов, в том числе 1 с численностью населения менее 50 тысяч человек на 01 января 2024 года (по данным Росстата).

В соответствии с приложением 5 к методическим рекомендациям по разработке региональных программ модернизации первичного звена здравоохранения Минздрава России (далее – методические рекомендации) Ставропольским краем подготовлены полные комплекты карт-схем размещения медицинских организаций (рисунок 4-6 приложения 5 к методическим рекомендациям) на 26 муниципальных районов и 7 городских округов. Таким образом, комплекты карт-схем размещения медицинских организаций подготовлены Ставропольским краем в разрезе всех муниципальных районов и городских округов.

Наличие схем размещения объектов здравоохранения Ставропольского края представлены в таблице 2.

Таблица 2

НАЛИЧИЕ

схем размещения объектов здравоохранения Ставропольского края

| № п/п | Муниципальный район, городской округ | Наличие карты-схемы размещения медицинских организаций (ЦРБ, РБ, УБ), разработанной в соответствии с рисунком 4 приложения № 5 к методическим рекомендациям, (+/-) | Наличие карты-схемы размещения медицинских организаций, оказывающих ПМСП, разработанной в соответствии с рисунком 5 приложения № 5 к методическим рекомендациям, (+/-) | Наличие карты-схемы оптимального размещения медицинских организаций, разработанной в соответствии с рисунком 6 приложения № 5 к методическим рекомендациям, (+/-) |
|-------|--------------------------------------|--------------------------------------------------------------------------------------------------------------------------------------------------------------------|------------------------------------------------------------------------------------------------------------------------------------------------------------------------|-------------------------------------------------------------------------------------------------------------------------------------------------------------------|
| 1 | 2 | 3 | 4 | 5 |

Муниципальные округа,
всего:

| 1 | 2 | 3 | 4 | 5 |
|----|-------------------------------------|---|---|---|
| 1. | Александровский муниципальный округ | + | + | + |
| 2. | Андроповский муниципальный округ | + | + | + |
| 3. | Апанасенковский муниципальный округ | + | + | + |
| 4. | Арзгирский муниципальный округ | + | + | + |
| 5. | Благодарненский муниципальный округ | + | + | + |
| 6. | Буденновский муниципальный округ | + | + | + |
| 7. | Георгиевский муниципальный округ | + | + | + |
| 8. | Грачевский муниципальный округ | + | + | + |
| 9. | Изобильненский муниципальный округ | + | + | + |

| 1 | 2 | 3 | 4 | 5 |
|-----|-----------------------------------------|---|---|---|
| 10. | Ипатовский муниципальный округ | + | + | + |
| 11. | Кировский муниципальный округ | + | + | + |
| 12. | Кочубеевский муниципальный округ | + | + | + |
| 13. | Красногвардейский муниципальный округ | + | + | + |
| 14. | Курский муниципальный округ | + | + | + |
| 15. | Левокумский муниципальный округ | + | + | + |
| 16. | Минераловодский муниципальный округ | + | + | + |
| 17. | Нефтекумский муниципальный округ | + | + | + |
| 18. | Новоалександровский муниципальный округ | + | + | + |
| 19. | Новоселицкий муниципальный округ | + | + | + |

| 1 | 2 | 3 | 4 | 5 |
|--------------------------|---------------------------------|---|---|---|
| 20. | Петровский муниципальный округ | + | + | + |
| 21. | Предгорный муниципальный округ | + | + | + |
| 22. | Советский муниципальный округ | + | + | + |
| 23. | Степновский муниципальный округ | + | + | + |
| 24. | Труновский муниципальный округ | + | + | + |
| 25. | Туркменский муниципальный округ | + | + | + |
| 26. | Шпаковский муниципальный округ | + | + | + |
| Городские округа, всего: | | | | |
| 1. | Город-курорт Ессентуки | + | + | + |
| 2. | Город-курорт Железноводск | + | + | + |
| 3. | Город-курорт Кисловодск | + | + | + |

| 1 | 2 | 3 | 4 | 5 |
|----|------------------------|---|---|---|
| 4. | Город Лермонтов | + | + | + |
| 5. | Город Невинномысск | + | + | + |
| 6. | Город-курорт Пятигорск | + | + | + |
| 7. | Город Ставрополь | + | + | + |

На территории Ставропольского края находится 762 населенных пункта, в том числе 10 населенных пунктов с нулевой численностью населения (количество населенных пунктов на 01 января 2024 года (данные Росстата), количество населенных пунктов (паспорт медицинской организации) с нулевой численностью населения 7 объектов, отсутствуют населенные пункты, не имеющие прикреплений к медицинской организации, структурному подразделению медицинской организации.

Сведения о населенных пунктах Ставропольского края представлены в таблице 3.

Таблица 3

СВЕДЕНИЯ

о населенных пунктах Ставропольского края

| № п/п | Муниципальный округ, городской округ | Количество населенных пунктов на 1 января 2024 года (данные Росстата) | | Количество населенных пунктов (паспорт МО) | | Количество населенных пунктов, не имеющих прикреплений к медицинской организации (паспорт МО) |
|----------|-----------------------------------------|-----------------------------------------------------------------------|----------------------------------|--------------------------------------------|----------------------------------|-----------------------------------------------------------------------------------------------|
| | | всего | с нулевой численностью населения | всего | с нулевой численностью населения | |
| 1 | 2 | 3 | 4 | 5 | 6 | 7 |
| | Муниципальные округа, всего: | 735 | 10 | 747 | 7 | |

| 1 | 2 | 3 | 4 | 5 | 6 | 7 |
|----|-------------------------------------|----|---|----|---|---|
| 1. | Александровский муниципальный округ | 21 | – | 21 | – | – |
| 2. | Андроповский муниципальный округ | 29 | 1 | 30 | – | – |
| 3. | Апанасенковский муниципальный округ | 14 | – | 15 | – | – |
| 4. | Арзгирский муниципальный округ | 11 | – | 11 | – | – |
| 5. | Благодарненский муниципальный округ | 24 | 1 | 24 | – | – |
| 6. | Буденновский муниципальный округ | 33 | 1 | 34 | – | – |
| 7. | Георгиевский муниципальный округ | 25 | – | 25 | – | – |
| 8. | Грачевский муниципальный округ | 16 | – | 16 | – | – |
| 9. | Изобильненский муниципальный округ | 25 | – | 25 | – | – |

| 1 | 2 | 3 | 4 | 5 | 6 | 7 |
|-----|-----------------------------------------|----|---|----|---|---|
| 10. | Ипатовский муниципальный округ | 48 | – | 48 | – | – |
| 11. | Кировский муниципальный округ | 23 | – | 23 | – | – |
| 12. | Кочубеевский муниципальный округ | 51 | 1 | 52 | – | – |
| 13. | Красногвардейский муниципальный округ | 19 | – | 19 | – | – |
| 14. | Курский муниципальный округ | 47 | 3 | 47 | 2 | – |
| 15. | Левокумский муниципальный округ | 21 | – | 21 | – | – |
| 16. | Минераловодский муниципальный округ | 53 | 1 | 52 | 1 | – |
| 17. | Нефтекумский муниципальный округ | 25 | – | 25 | – | – |
| 18. | Новоалександровский муниципальный округ | 41 | – | 42 | – | – |

| 1 | 2 | 3 | 4 | 5 | 6 | 7 |
|-----|----------------------------------|----|---|----|---|---|
| 19. | Новоселицкий муниципальный округ | 11 | – | 11 | – | – |
| 20. | Петровский муниципальный округ | 26 | – | 26 | – | – |
| 21. | Предгорный муниципальный округ | 43 | 1 | 47 | – | – |
| 22. | Советский муниципальный округ | 26 | – | 28 | – | – |
| 23. | Степновский муниципальный округ | 21 | – | 21 | – | – |
| 24. | Труновский муниципальный округ | 15 | 1 | 15 | 1 | – |
| 25. | Туркменский муниципальный округ | 25 | – | 25 | – | – |
| 26. | Шпаковский муниципальный округ | 42 | – | 44 | 3 | – |
| | Городские округа, всего: | 27 | 0 | 62 | 0 | 0 |
| 27. | Город-курорт Ессентуки | 1 | – | 3 | – | – |

| 1 | 2 | 3 | 4 | 5 | 6 | 7 |
|-----|---------------------------------|-----|----|-----|---|---|
| 28. | Город-курорт Железноводск | 2 | – | 2 | – | – |
| 29. | Город-курорт Кисловодск | 11 | – | 8 | – | – |
| 30. | Город Лермонтов | 2 | – | 2 | – | – |
| 31. | Город Невинномысск | 1 | – | 1 | – | – |
| 32. | Город-курорт Пятигорск | 8 | – | 8 | – | – |
| 33. | Город Ставрополь | 2 | – | 38 | – | – |
| | ИТОГО по Ставропольскому краю:: | 762 | 10 | 809 | 7 | 0 |

Наличие по Ставропольскому краю населенных пунктов, имеющих расхождения между данными паспорта медицинской организации и данными Росстата по количеству населенных пунктов, населенных пунктов с нулевой численностью населения связано с наличием садоводческих товариществ в городах, в которых проживает и прописано население, прикрепленное и обслуживаемое медицинскими организациями, оказывающими первичную медико-санитарную помощь.

Сведения о сети медицинских организаций, входящих структурных подразделений Ставропольского края представлены в таблице 4.

| 1 | 2 | 3 | 4 | 5 | 6 | 7 | 8 | 9 | 10 | 11 | 12 |
|-----|----------------------------------------------------------------------------------------------------|----|-----|----|-----|----|-----|----|-----|----|-----|
| 7. | Фельдшерско-акушерские пункты, фельдшерские пункты | – | 257 | – | 257 | – | 257 | – | 258 | – | 258 |
| 8. | Фельдшерские здравпункты | – | 50 | – | 50 | – | 50 | – | 51 | – | 51 |
| 9. | Поликлиники стоматологические | 14 | 8 | 14 | 8 | 14 | 8 | 14 | 8 | 14 | 8 |
| 10. | Детские стоматологические поликлиники | 1 | – | 1 | – | 1 | – | 1 | – | 1 | – |
| 11. | Городские больницы | 8 | – | 8 | – | 8 | – | 8 | – | 8 | – |
| 12. | Детские городские больницы | 4 | – | 4 | – | 4 | – | 4 | – | 4 | – |
| 13. | Центры консультативно-диагностические (поликлиники консультативно-диагностические) | 1 | 1 | 1 | 1 | 1 | 1 | 1 | 1 | 1 | 1 |
| 14. | Центры консультативно-диагностические детские (поликлиники консультативно-диагностических детские) | – | 2 | – | 2 | – | 2 | – | 2 | – | 2 |

Далее ¹ – число самостоятельных медицинских организаций (юридических лиц)

² – число входящих структурных подразделений

Анализ схем размещения объектов здравоохранения Ставропольского края показывает, что сведения по сети медицинских организаций и структурных подразделений, внесенные в паспорт медицинской организации и представленные на картах-схемах размещения медицинских организаций, по Ставропольскому краю соответствуют соответствующим данным федерального статистического наблюдения (далее – ФСН) за 2024 год.

II. Анализ территориального планирования доступности оказания первичной медико-санитарной помощи в рамках планирования мероприятий региональной программы модернизации первичного звена

Анализ территориального планирования оказания медицинской помощи имеющейся численности населения в рамках действующей сети медицинских организаций, входящих структурных подразделений, показал, что в Ставропольском крае имеются медицинские организации, входящие структурные подразделения, обслуживающие численность населения больше или меньше рекомендованной в рамках приказа Министерства здравоохранения Российской Федерации от 27 февраля 2016 г. № 132н «О Требованиях к размещению медицинских организаций государственной системы здравоохранения и муниципальной системы здравоохранения исходя из потребностей населения» и приказа Министерства здравоохранения и социального развития Российской Федерации от 15 мая 2012 г. № 543н «Об утверждении Положения об организации оказания первичной медико-санитарной помощи взрослому населению».

Сведения о сети медицинских организаций, входящих структурных подразделений Ставропольского края в разрезе муниципальных районов, городских округов представлены в таблице 5.

Таблица 5

СВЕДЕНИЯ

о сети медицинских организаций, входящих структурных подразделений Ставропольского края в разрезе муниципальных районов, городских округов

Часть I

| № п/п | Муниципальный район, городской округ | Численность населения (паспорт медицинской организации), человек | | | Прогнозная численность населения на 2030 год (паспорт медицинской организации) всего, человек | Районные больницы, в том числе центральные, межрайонные | | Участковые больницы | |
|-------|--------------------------------------|------------------------------------------------------------------|-----------------|----------------------------|-----------------------------------------------------------------------------------------------|---------------------------------------------------------|-----------------|---------------------|----|
| | | всего | дети (0-17 лет) | взрослые (18 лет и старше) | | ЮЛ ¹ | СП ² | ЮЛ | СП |
| 1 | 2 | 3 | 4 | 5 | 6 | 7 | 8 | 9 | 10 |
| | Муниципальные округа, всего: | 1681753 | 361507 | 1320246 | 1602862 | 25 | 0 | 0 | 64 |

| 1 | 2 | 3 | 4 | 5 | 6 | 7 | 8 | 9 | 10 |
|----|-------------------------------------|--------|-------|--------|--------|---|---|---|----|
| 1. | Александровский муниципальный округ | 46441 | 8696 | 37745 | 46441 | 1 | – | – | 1 |
| 2. | Андроповский муниципальный округ | 33526 | 7140 | 26386 | 33985 | 1 | – | – | 0 |
| 3. | Апанасенковский муниципальный округ | 29621 | 5964 | 23657 | 30019 | 1 | – | – | – |
| 4. | Арзгирский муниципальный округ | 22874 | 5612 | 17262 | 24901 | 1 | – | – | 1 |
| 5. | Благодарненский муниципальный округ | 56932 | 13648 | 43284 | 58811 | 1 | – | – | – |
| 6. | Буденновский муниципальный округ | 107390 | 23899 | 83491 | 114325 | 1 | – | – | 2 |
| 7. | Георгиевский муниципальный округ | 158452 | 33570 | 124882 | 172820 | 1 | – | – | 1 |
| 8. | Грачевский муниципальный округ | 37986 | 8830 | 29156 | 37986 | 1 | – | – | 3 |

| 1 | 2 | 3 | 4 | 5 | 6 | 7 | 8 | 9 | 10 |
|-----|-----------------------------------------|--------|-------|--------|--------|---|---|---|----|
| 9. | Изобильненский муниципальный округ | 104897 | 20412 | 84485 | 99031 | 1 | – | – | 2 |
| 10. | Ипатовский муниципальный округ | 57158 | 10758 | 46400 | 64587 | 1 | – | – | 2 |
| 11. | Кировский муниципальный округ | 66599 | 16379 | 50220 | 71078 | 1 | – | – | 2 |
| 12. | Кочубеевский муниципальный округ | 78120 | 14999 | 63121 | 78120 | 1 | – | – | 5 |
| 13. | Красногвардейский муниципальный округ | 35811 | 7486 | 28325 | 37986 | 1 | – | – | – |
| 14. | Курский муниципальный округ | 52548 | 13970 | 38578 | 54165 | 1 | – | – | 1 |
| 15. | Левокумский муниципальный округ | 34905 | 9122 | 25783 | 39290 | 1 | – | – | 1 |
| 16. | Минераловодский муниципальный округ | 131778 | 25168 | 106610 | 137831 | 1 | – | – | 5 |
| 17. | Нефтекумский муниципальный округ | 60290 | 16217 | 44073 | 66002 | 1 | – | – | 3 |
| 18. | Новоалександровский муниципальный округ | 63177 | 12619 | 50558 | 64468 | 1 | – | – | 4 |

| 1 | 2 | 3 | 4 | 5 | 6 | 7 | 8 | 9 | 10 |
|-----|----------------------------------|---------|--------|--------|---------|---|---|---|----|
| 19. | Новоселицкий муниципальный округ | 24624 | 6131 | 18493 | 26429 | 1 | – | – | 1 |
| 20. | Петровский муниципальный округ | 68882 | 12857 | 56025 | 71933 | 1 | – | – | 7 |
| 21. | Предгорный муниципальный округ | 110643 | 21336 | 89307 | 112100 | 1 | – | – | 7 |
| 22. | Советский муниципальный округ | 57795 | 12982 | 44813 | 61176 | 1 | – | – | 3 |
| 23. | Степновский муниципальный округ | 20544 | 5287 | 15257 | 22295 | 1 | – | – | 4 |
| 24. | Труновский муниципальный округ | 32451 | 7205 | 25246 | 32456 | 1 | – | – | 0 |
| 25. | Туркменский муниципальный округ | 22217 | 5114 | 17103 | 23322 | 1 | – | – | 4 |
| 26. | Шпаковский муниципальный округ | 166092 | 36106 | 129986 | 168086 | 1 | – | – | 5 |
| | Городские округа, всего | 1092136 | 233168 | 882481 | 1241526 | 0 | 0 | 0 | 0 |
| 27. | Город-курорт Ессентуки | 121534 | 23875 | 97659 | 123256 | – | – | – | – |

| 1 | 2 | 3 | 4 | 5 | 6 | 7 | 8 | 9 | 10 |
|-----|--------------------------------------|----------------|---------------|----------------|----------------|-----------|----------|----------|-----------|
| 28. | Город-курорт Железноводск | 50136 | 8456 | 41680 | 56235 | – | – | – | – |
| 29. | Город-курорт Кисловодск | 133913 | 26414 | 107499 | 146000 | – | – | – | – |
| 30. | Город Лермонтов | 24405 | 4601 | 19804 | 19804 | – | – | – | – |
| 31. | Город Невинномысск | 115826 | 22533 | 93293 | 127200 | – | – | – | – |
| 32. | Город-курорт Пятигорск | 213377 | 40263 | 173114 | 224992 | – | – | – | – |
| 33. | Город Ставрополь | 550260 | 107026 | 443234 | 563843 | – | – | – | – |
| | ИТОГО по Ставропольскому краю | 2891204 | 594675 | 2296529 | 2844388 | 26 | 0 | 0 | 64 |

Часть II

| № п/п | Муниципальный район, городской округ | Поликлиники | | Детские поликлиники | | Амбулатории, в том числе врачебные | | Центры (отделения) общей врачебной практики (семейной медицины) | |
|-------|--------------------------------------|-------------|----|---------------------|----|------------------------------------|-----|-----------------------------------------------------------------|----|
| | | ЮЛ | СП | ЮЛ | СП | ЮЛ | СП | ЮЛ | СП |
| 1 | 2 | 11 | 12 | 13 | 14 | 15 | 16 | 17 | 18 |
| | Муниципальные округа, всего: | 0 | 30 | 0 | 27 | 0 | 157 | 0 | 0 |
| 1. | Александровский муниципальный округ | – | 1 | – | 1 | – | 6 | – | – |

| 1 | 2 | 11 | 12 | 13 | 14 | 15 | 16 | 17 | 18 |
|-----|-------------------------------------|----|----|----|----|----|----|----|----|
| 2. | Андроповский муниципальный округ | – | 1 | – | 1 | – | 8 | – | – |
| 3. | Апанасенковский муниципальный округ | – | 1 | – | 1 | – | 6 | – | – |
| 4. | Арзгирский муниципальный округ | – | 1 | – | 1 | – | 4 | – | – |
| 5. | Благодарненский муниципальный округ | – | 1 | – | 1 | – | 7 | – | – |
| 6. | Буденновский муниципальный округ | – | 1 | – | 1 | – | 10 | – | – |
| 7. | Георгиевский муниципальный округ | – | 2 | – | 2 | – | 11 | – | – |
| 8. | Грачевский муниципальный округ | – | 1 | – | 1 | – | 2 | – | – |
| 9. | Изобильненский муниципальный округ | – | 2 | – | 1 | – | 10 | – | – |
| 10. | Ипатовский муниципальный округ | – | 1 | – | 1 | – | 11 | – | – |

| 1 | 2 | 11 | 12 | 13 | 14 | 15 | 16 | 17 | 18 |
|-----|-----------------------------------------|----|----|----|----|----|----|----|----|
| 11. | Кировский муниципальный округ | – | 1 | – | 1 | – | 7 | – | – |
| 12. | Кочубеевский муниципальный округ | – | 1 | – | 1 | – | 5 | – | – |
| 13. | Красногвардейский муниципальный округ | – | 1 | – | 1 | – | 5 | – | – |
| 14. | Курский муниципальный округ | – | 1 | – | 1 | – | 12 | – | – |
| 15. | Левокумский муниципальный округ | – | 1 | – | 1 | – | 9 | – | – |
| 16. | Минераловодский муниципальный округ | – | 3 | – | 1 | – | 7 | – | – |
| 17. | Нефтекумский муниципальный округ | – | 1 | – | 1 | – | 4 | – | – |
| 18. | Новоалександровский муниципальный округ | – | 1 | – | 1 | – | 4 | – | – |
| 19. | Новоселицкий муниципальный округ | – | 1 | – | 1 | – | 2 | – | – |

| 1 | 2 | 11 | 12 | 13 | 14 | 15 | 16 | 17 | 18 |
|-----|---------------------------------|----|----|----|----|----|----|----|----|
| 20. | Петровский муниципальный округ | – | 1 | – | 1 | – | 4 | – | – |
| 21. | Предгорный муниципальный округ | – | 1 | – | 1 | – | 4 | – | – |
| 22. | Советский муниципальный округ | – | 1 | – | 1 | – | 4 | – | – |
| 23. | Степновский муниципальный округ | – | 1 | – | 1 | – | 2 | – | – |
| 24. | Труновский муниципальный округ | – | 1 | – | 1 | – | 4 | – | – |
| 25. | Туркменский муниципальный округ | – | 1 | – | 1 | – | 3 | – | – |
| 26. | Шпаковский муниципальный округ | – | 1 | – | 1 | – | 6 | – | – |
| | Городские округа, всего | 10 | 24 | 3 | 9 | 0 | 0 | 0 | 0 |
| 27. | Город-курорт Ессентуки | 1 | 0 | – | 1 | – | – | – | – |
| 28. | Город-курорт Железноводск | 0 | 2 | – | 2 | – | – | – | – |
| 29. | Город-курорт Кисловодск | 1 | 1 | – | 1 | – | – | – | – |

| 1 | 2 | 11 | 12 | 13 | 14 | 15 | 16 | 17 | 18 |
|-----|-------------------------------|----|----|----|----|----|-----|----|----|
| 30. | Город Лермонтов | – | 0 | – | 0 | – | – | – | – |
| 31 | Город Невинномысск | – | 1 | – | 1 | – | – | – | – |
| 32. | Город-курорт Пятигорск | 6 | 15 | 3 | 3 | – | – | – | – |
| 33. | Город Ставрополь | 2 | 5 | – | 1 | – | – | – | – |
| | ИТОГО по Ставропольскому краю | 10 | 54 | 3 | 36 | 0 | 157 | 0 | 0 |

Часть III

| № п/п | Муниципальный район, городской округ | Фельдшерско-акушерские пункты, фельдшерские пункты | | Фельдшерские здравпункты | | Поликлиники стоматологические | | Детские стоматологические поликлиники | |
|-------|--------------------------------------|----------------------------------------------------|----|--------------------------|----|-------------------------------|----|---------------------------------------|----|
| | | ЮЛ | СП | ЮЛ | СП | ЮЛ | СП | ЮЛ | СП |
| 1 | 2 | 19 | 20 | 21 | 22 | 23 | 24 | 25 | 26 |
| | Муниципальные округа, всего: | 0 | 0 | 0 | 4 | 6 | 8 | 0 | 0 |
| 1. | Александровский муниципальный округ | – | 6 | – | – | 1 | – | – | – |
| 2. | Андроповский муниципальный округ | – | 13 | – | – | – | 1 | – | – |

| 1 | 2 | 19 | 20 | 21 | 22 | 23 | 24 | 25 | 26 |
|-----|-------------------------------------|----|----|----|----|----|----|----|----|
| 3. | Апанасенковский муниципальный округ | – | 5 | – | – | – | 1 | – | – |
| 4. | Арзгирский муниципальный округ | – | 3 | – | – | – | – | – | – |
| 5. | Благодарненский муниципальный округ | – | 8 | – | – | – | – | – | – |
| 6. | Буденновский муниципальный округ | – | 10 | – | – | – | 1 | – | – |
| 7. | Георгиевский муниципальный округ | – | 7 | – | – | 1 | – | – | – |
| 8. | Грачевский муниципальный округ | – | 8 | – | – | – | – | – | – |
| 9. | Изобильненский муниципальный округ | – | 10 | – | – | 1 | – | – | – |
| 10. | Ипатовский муниципальный округ | – | 17 | – | – | – | – | – | – |
| 11. | Кировский муниципальный округ | – | 7 | – | – | – | 1 | – | – |

| 1 | 2 | 19 | 20 | 21 | 22 | 23 | 24 | 25 | 26 |
|-----|-----------------------------------------|----|----|----|----|----|----|----|----|
| 12. | Кочубеевский муниципальный округ | – | 28 | – | 2 | – | – | – | – |
| 13. | Красногвардейский муниципальный округ | – | 5 | – | 1 | – | – | – | – |
| 14. | Курский муниципальный округ | – | 12 | – | – | – | – | – | – |
| 15. | Левокумский муниципальный округ | – | 6 | – | – | – | – | – | – |
| 16. | Минераловодский муниципальный округ | – | 22 | – | – | – | 3 | – | – |
| 17. | Нефтекумский муниципальный округ | – | 17 | – | – | 1 | – | – | – |
| 18. | Новоалександровский муниципальный округ | – | 28 | – | – | – | 1 | – | – |
| 19. | Новоселицкий муниципальный округ | – | 6 | – | – | – | – | – | – |
| 20. | Петровский муниципальный округ | – | 12 | – | – | – | – | – | – |
| 21. | Предгорный муниципальный округ | – | 16 | – | – | 1 | – | – | – |

| 1 | 2 | 19 | 20 | 21 | 22 | 23 | 24 | 25 | 26 |
|-----|---------------------------------|----|----|----|----|----|----|----|----|
| 22. | Советский муниципальный округ | – | 9 | – | 1 | – | – | – | – |
| 23. | Степновский муниципальный округ | – | 10 | – | – | – | – | – | – |
| 24. | Труновский муниципальный округ | – | 8 | – | – | – | – | – | – |
| 25. | Туркменский муниципальный округ | – | 13 | – | – | – | – | – | – |
| 26. | Шпаковский муниципальный округ | – | 18 | – | – | 1 | – | – | – |
| | Городские округа, всего | X | 3 | X | 0 | 8 | 0 | 1 | 0 |
| 27. | Город-курорт Ессентуки | – | – | – | – | 1 | – | – | – |
| 28. | Город-курорт Железноводск | – | 1 | – | – | 1 | – | – | – |
| 29. | Город-курорт Кисловодск | – | – | – | – | 1 | – | – | – |
| 30. | Город Лермонтов | – | – | – | – | 0 | – | – | – |
| 31. | Город Невинномысск | – | – | – | – | 1 | – | – | – |
| 32. | Город-курорт Пятигорск | – | 1 | – | – | 3 | – | 1 | – |

| 1 | 2 | 27 | 28 | 29 | 30 | 31 | 32 | 33 | 34 |
|-----|---------------------------------|----|----|----|----|----|----|----|----|
| 23. | Степновский муниципальный округ | – | – | – | – | – | – | – | – |
| 24. | Труновский муниципальный округ | – | – | – | – | – | – | – | – |
| 25. | Туркменский муниципальный округ | – | – | – | – | – | – | – | – |
| 26. | Шпаковский муниципальный округ | – | – | – | – | – | – | – | – |
| | Городские округа, всего | 8 | 0 | 4 | 0 | 1 | 1 | 0 | 2 |
| 27. | Город-курорт Ессентуки | 1 | – | 1 | – | – | – | – | – |
| 28. | Город-курорт Железноводск | 1 | – | – | – | – | – | – | – |
| 29. | Город-курорт Кисловодск | 1 | – | 1 | – | – | – | – | – |
| 30. | Город Лермонтов | 0 | – | – | – | – | – | – | – |
| 31. | Город Невинномысск | 1 | – | – | 0 | – | – | – | – |
| 32. | Город-курорт Пятигорск | 2 | – | 1 | – | 1 | 1 | – | 2 |
| 33. | Город Ставрополь | 2 | – | 1 | – | – | – | – | – |

| | | | | | | | | | |
|-------------------------------|---|----|----|----|----|----|----|----|----|
| 1 | 2 | 27 | 28 | 29 | 30 | 31 | 32 | 33 | 34 |
| ИТОГО по Ставропольскому краю | | 8 | 0 | 4 | 0 | 1 | 1 | 0 | 2 |

1 число самостоятельных медицинских организаций (юридических лиц)

2 число входящих структурных подразделений

В настоящее время в Ставропольском крае функционируют:

66 медицинских организаций, входящих структурных подразделений, обслуживающих меньше рекомендуемой численности населения, в отношении 10 из которых запланировано до 2030 года изменение вида медицинской организации (участковые больницы на врачебные амбулатории)

40 медицинских организаций, входящих структурных подразделений, обслуживающих больше рекомендуемой численности населения, в отношении трех из которых планируется до 2030 года изменение вида медицинской организации.

Сведения о сети медицинских организаций, входящих структурных подразделений Ставропольского края представлены в таблице 6.

Перечень медицинских организаций и входящих в них структурных подразделений, обслуживающих меньше рекомендуемой численности населения представлены в таблице 7.

Перечень медицинских организаций, входящих структурных подразделений Ставропольского края, обслуживающих больше рекомендуемой численности населения, согласно данным таблицы 6 представлены в таблице 8.

Таблица 6

СВЕДЕНИЯ

о сети медицинских организаций, входящих структурных подразделений Ставропольского края

| № п/п | Медицинская организация, | Рекомендуемая численность обслуживаемого | Количество в целом по субъекту Российской Федерации (паспорт медицинской организации) |
|-------|--------------------------|------------------------------------------|---------------------------------------------------------------------------------------|
|-------|--------------------------|------------------------------------------|---------------------------------------------------------------------------------------|

| 1 | 2 | 3 | 4 | | 5 | | 6 | | 7 | |
|----|-----------------------------------------------------------------|--------------------------|-----------------|-----------------|----|----|----|----|----|----|
| | | | ЮЛ ¹ | СП ² | ЮЛ | СП | ЮЛ | СП | ЮЛ | СП |
| 1. | Районные больницы, в том числе центральные, межрайонные | 1 на 20 100 тыс. человек | 26 | 0 | 1 | 0 | 4 | 0 | | |
| 2. | Участковые больницы | 1 на 5 20 тыс. человек | 0 | 68 | 0 | 42 | 0 | 0 | | |
| 3. | Поликлиники | 1 на 20 50 тыс. человек | 7 | 52 | 0 | 0 | 3 | 2 | | |
| 4. | Детские поликлиники | 1 на 10 30 тыс. детей | 3 | 36 | 0 | 0 | 0 | 0 | | |
| 5. | Амбулатории, в том числе врачебные | 1 на 2 10 тыс. человек | 0 | 154 | 0 | 2 | 0 | 2 | | |
| 6. | Центры (отделения) общей врачебной практики (семейной медицины) | 1 на 2 10 тыс. человек | 0 | 3 | 0 | 0 | 0 | 2 | | |
| 7. | Фельдшерско-акушерские пункты, фельдшерские пункты | 100 300 человек | 0 | 67 | 0 | 16 | 0 | 0 | | |
| | | 301 1000 человек | 0 | 124 | 0 | 0 | 0 | 0 | | |
| | | 1001 2000 человек | 0 | 66 | 0 | 0 | 0 | 11 | | |

| 1 | 2 | 3 | 4 | 5 | 6 | 7 | 8 | 9 |
|-----|----------------------------------------------------------------------------------------------------|--------------------------------|----|-----|---|----|---|----|
| 8. | Фельдшерские здравпункты | 100 300 человек | 0 | 20 | 0 | 4 | 0 | 0 |
| | | 301 1000 человек | 0 | 24 | 0 | 0 | 0 | 0 |
| | | 1001 2000 человек | 0 | 6 | 0 | 0 | 0 | 0 |
| 9. | Поликлиники стоматологические | не менее 1 до 100 тыс. человек | 14 | 8 | 0 | 0 | 0 | 0 |
| 10. | Детские стоматологические поликлиники | 1 на 20 50 тыс. детей | 1 | 0 | 0 | 0 | 0 | 0 |
| 11. | Городские больницы | 1 на 20 300 тыс. человек | 8 | 0 | 0 | 0 | 0 | 0 |
| 12. | Детские городские больницы | 1 на 20 200 тыс. детей | 4 | 0 | 0 | 0 | 0 | 0 |
| 13. | Центры консультативно-диагностические (поликлиники консультативно-диагностические) | 1 на 250 тыс. человек | 1 | 1 | 0 | 0 | 0 | 0 |
| 14. | Центры консультативно-диагностические детские (поликлиники консультативно-диагностических детских) | 1 на 100 тыс. детей | 0 | 2 | 0 | 0 | 0 | 0 |
| | ИТОГО по Ставропольскому краю: | | 64 | 628 | 1 | 64 | 7 | 15 |

| 1 | 2 | 3 | 4 | 5 | 6 | 7 | 8 | 9 | 10 |
|----|--------------------------------------------------------------------------------|----|--------------|-------|-----|--------|-------|-----|------------------------------------------------------------|
| 1. | ГБУЗ СК «Степновская районная больница» | РБ | 20000-100000 | 17670 | 300 | 135225 | 93490 | РБ | единственное учреждение Степновского муниципального округа |
| 2. | ГБУЗ СК «Александровская районная больница» Калиновская участковая больница | УБ | 5000-20000 | 4004 | 115 | 8635 | 8635 | УБ | |
| 3. | ГБУЗ СК «Андроповская районная больница», участковая больница | УБ | 5000-20000 | 1552 | 100 | 16100 | 16100 | ФАП | планируется изменение типа медицинской организации |
| 4. | ГБУЗ СК «Арзгирская районная больница», участковая больница | УБ | 5000-20000 | 2065 | 66 | 7958 | 7958 | ВА | планируется изменение типа медицинской организации |
| 5. | ГБУЗ СК «Краевой центр СВМП №1», участковая больница с. Архангельского | УБ | 5000-20000 | 4845 | 50 | 27416 | 27416 | УБ | |
| 6. | ГБУЗ СК «Грачёвская районная больница», Спицевская участковая больница | УБ | 5000-20000 | 4184 | 45 | 15659 | 15659 | УБ | |
| 7. | ГБУЗ СК «Грачёвская районная больница», Бешпагирская участковая больница | УБ | 5000-20000 | 4026 | 82 | 14759 | 14759 | УБ | |

| 1 | 2 | 3 | 4 | 5 | 6 | 7 | 8 | 9 | 10 |
|----|----------------------------------------------------------------------|----|------------|------|----|-------|---|----|------------------------------------------------------------------------------------------------------------------------------------------------------------------------------------------------------------------------------------------------------------------------------------------------------------------------------------------------------------------------------------------------------------------------------------------------------------------------------------------------------------------------------------------------------------------------------------------------------------------------------------------------------------------------------------------------------------------------------------------------------------------------------------------------------------------------------------------------------------------------------------------|
| 8. | ГБУЗ СК «Ипатовская районная больница», участковая больница с. Тахта | УБ | 5000-20000 | 2600 | 52 | 13424 | – | УБ | Тахта. Население села Тахта 2600, однако данная участковая больница обслуживает население соседних населенных пунктов в радиусе 25 километров, это села Красная поляна, Лесная дача, Первомайское, Большевик, хутора Верхнетахтинский, Правокугултинский, Залесный. Общая численность проживающих в этих населенных пунктах составляет более 9700 жителей. В 2024 году в Участковой больнице проведен капитальный ремонт, закуплено новое медицинское оборудование и мебель, в том числе цифровой рентген-аппарат, аппарат ультразвуковой диагностики. Развернуто 25 коек круглосуточного пребывания терапевтического профиля. Штат укомплектован врачами терапевтом, ВОП, стоматологом и средним медицинским персоналом, что позволяет обеспечить оказание амбулаторной, неотложной и круглосуточной медицинской помощи. Так же в планах организация круглосуточной работы фельдшерской |

| 1 | 2 | 3 | 4 | 5 | 6 | 7 | 8 | 9 | 10 |
|-----|----------------------------------------------------------------------------------|----|------------|------|----|-------|-------|----|--------------------------------------------------------------------------------------------------------------------------------------------------------------------------------------------------------------------------------------------------------------------------------------------------------------------------------------------------------------------------------------------------------------------------------------------------------------------------------------------------------------------------------------------------------------|
| | | | | | | | | | бригады скорой медицинской помощи |
| 9. | ГБУЗ СК «Ипатовская районная больница», участковая больница пос. Красочный | УБ | 5000-20000 | 1900 | 31 | 13386 | – | УБ | Красочный. Численность обслуживаемого населения составляет более 11000 жителей. В радиусе 30 километров расположены села Кевсала, Большая Джалга, Бурукшун, пос. и хутора Горлинка, Малоипатовский, Водник. В 2021 году выполнен капитальный ремонт, закуплена новая мебель. Помощь оказывается амбулаторно врачом терапевтом участковым, стоматологом, фельдшером, акушеркой. Круглосуточный стационар на 25 коек терапевтического профиля укомплектован врачом терапевтом и средними медицинскими работниками, обеспечивающими круглосуточный режим работы |
| 10. | ГБУЗ СК «Кочубеевская районная больница», участковая больница с. Заветного | УБ | 5000-20000 | 3832 | 25 | 16541 | 16541 | УБ | |
| 11. | ГБУЗ СК «Кочубеевская районная больница», | УБ | 5000-20000 | 4716 | 47 | 8562 | 8562 | УБ | |

| 1 | 2 | 3 | 4 | 5 | 6 | 7 | 8 | 9 | 10 |
|-----|-------------------------------------------------------------------------------|----|------------|------|----|-------|-------|----|------------------------------------------------------------------------------------------------------------------------------------------------------------------------------------------------------------------------------------------------------------------------------------------------------------------------------------------------------------------------------------------------------------------------------------------------------------------------------------------------------------------------------------------------------------------------------------------|
| | участковая больница станции Барсуковской | | | | | | | | |
| 12. | ГБУЗ СК «Курская районная больница», Галюгаевская участковая больница | УБ | 5000-20000 | 3370 | 22 | 18113 | 18113 | УБ | |
| 13. | ГБУЗ СК «Минераловодская районная больница», участковая больница с. Нагутское | УБ | 5000-20000 | 2499 | 42 | 19597 | 19597 | УБ | реорганизация Участковой больницы с. Нагутское во врачебную амбулаторию нецелесообразно, ввиду большой отдалённости от районного центра. Участковая больница, расположена на расстоянии 46 км. от районной больницы. Радиус обслуживания составляет 20 километров. Транспортная доступность: маршрутное такси 3 раза в день. Участковая больница с. Нагутское обслуживает 4564 человек, в том числе детей (0-17 лет вкл.) - 1036 человек. В структуру участковой больницы с. Нагутское входят 3 фельдшерско-акушерских пункта: ФАП с. Нижняя Александровка, ФАП хут. Перевальный, ФАП |

| | | | | | | | | | |
|---|---|---|---|---|---|---|---|---|----|
| 1 | 2 | 3 | 4 | 5 | 6 | 7 | 8 | 9 | 10 |
|---|---|---|---|---|---|---|---|---|----|

хут. Лысогорский и 4 домовых хозяйства в хут. Западный Карамык, хут. Новомирский хут. Любительский: ФАП

с. Нижняя Александровка обслуживает с. Нижняя Александровка 799 человек, в том числе детей (0-17 лет вкл.) - 234, хут. Западный Карамык - 9 человек, в том числе детей (0-17 лет вкл.) - 3, хут. Новомирский - 41 человек, в том числе детей (0-17 лет вкл.) - 12. ФАП

с. Нижняя Александровка расположен на расстоянии 7 км до участковой больницы

с. Нагутское и 59 км. до районной больницы.

ФАП хут. Перевальный -871, в том числе детей (0-17 лет вкл.) 167, ФАП хут. Перевальный расположен на расстоянии 10 км до участковой больницы

с. Нагутское и 37 км. до районной больницы.

ФАП хут. Лысогорский обслуживает хут. Лысогорский 354, в том числе детей (0-17 лет вкл.) 50 и обслуживает хут. Любительский - 125, в том числе детей (0-17 лет вкл.) - 23.

| | | | | | | | | | |
|---|---|---|---|---|---|---|---|---|----|
| 1 | 2 | 3 | 4 | 5 | 6 | 7 | 8 | 9 | 10 |
|---|---|---|---|---|---|---|---|---|----|

ФАП хут. Лысогорский расположен на расстоянии 17 км до участковой больницы с. Нагутское и 43 км. до районной больницы.

Участковая больница

с. Нагутское оказывает плановую и неотложную медицинскую помощь. Экстренную медицинскую помощь оказывает расположенный в участковой больнице пункт дислокации СМП (подстанция СМП) круглосуточно.

Участковая больница

с. Нагутское оказывает первичную медико-санитарную помощь взрослому и детскому населению. Доврачебную помощь по акушерскому делу, физиотерапии, лабораторной диагностике. Первичную специализированную медико-санитарную помощь в амбулаторных условиях по акушерству и гинекологии, кардиологии, ультразвуковой диагностике, стоматологии общей практики. Специализированную медицинскую помощь в стационарных условиях и в условиях дневного стационара

| | | | | | | | | | |
|---|---|---|---|---|---|---|---|---|----|
| 1 | 2 | 3 | 4 | 5 | 6 | 7 | 8 | 9 | 10 |
|---|---|---|---|---|---|---|---|---|----|

по профилю терапия, физиотерапия, клинической лабораторной диагностике, гериатрии. В участковой больнице с. Нагутское функционируют 10 коек по профилю гериатрия. Оказание специализированной стационарной медицинской помощи по геронтологическому профилю оказывается не только жителям Минераловодского муниципального округа, но и прикрепленному по маршрутизации, утвержденной приказом МЗСК жителям Советского района Ставропольского края.

Мощность участковой больницы с. Нагутское составляет 20 коек круглосуточного стационара и 5 коек дневного стационара и амбулатория в составе участковой больницы на 42 посещения в смену.

Ежегодно в круглосуточном стационаре участковой больницы с. Нагутское проходят лечение около 400 пациентов и 180 пациентов в дневном стационаре.

Сохранение статуса участковой больницы с. Нагутское

| 1 | 2 | 3 | 4 | 5 | 6 | 7 | 8 | 9 | 10 |
|-----|---------------------------------------------------------------------------------|----|------------|------|----|-------|-------|----|----------------------------------------------------------------------------------------------------------------------------------------------------------------------------------------------------------------------------------------------------------------------------------------------------------------------------------------------------------------------------------------------------------------------------------------------------------------------------------------------------------------------------------------|
| | | | | | | | | | <p>позволит удовлетворить потребность населения в специализированной медицинской помощи в стационарных условиях снизив социальное напряжение населения и обеспечить оптимальную доступность для населения в первич-</p> <p>ной медико-санитарной помощи</p> |
| 14. | ГБУЗ СК «Минераловодская районная больница», участковая больница с. Гражданское | УБ | 5000-20000 | 2473 | 42 | 19597 | 19597 | УБ | <p>реорганизация Участковой больницы с. Гражданское во врачебную амбулаторию нецелесообразно, ввиду большой отдалённости от районного центра. Участковая больница, расположена на расстоянии 31 км. от районной больницы. Радиус обслуживания составляет 9 километров. Транспортная доступность: маршрутное такси 3 раза в день.</p> <p>Население, обслуживаемое медицинскими работниками участковой больницы 3567 человек, в том числе - 809 детей (0-17лет вкл.).</p> <p>В структуру участковой больницы с. Гражданское входят 3</p> |

| | | | | | | | | | |
|---|---|---|---|---|---|---|---|---|----|
| 1 | 2 | 3 | 4 | 5 | 6 | 7 | 8 | 9 | 10 |
|---|---|---|---|---|---|---|---|---|----|

фельдшерско-акушерских пункта:
с. Гражданское, с. Сунжа, п. Фруктовый, п. Нижнебалковский и 1 домовое хозяйство с. Красное поле. ФАП с. Сунжа обслуживает с. Сунжа 725 человек, в том числе - 155 детей и с. Красное поле - 14 человек, в том числе - 1 ребенок. ФАП Сунжа расположен на расстоянии 5,3 км до участковой больницы с. Гражданское и 28 км. до РБ. ФАП пос. Фруктовый - 112 человек, в т.ч. 32 детей, расположен на расстоянии 7,3 км до участковой больницы с. Гражданское и 35 км. до районной больницы. ФАП пос. Нижнебалковский - 88 человек, в т.ч. 18 детей, расположен на расстоянии 8,8 км до участковой больницы с. Гражданское и 37 км. до районной больницы. ФАП с. Гражданское - 618, в том числе -137 детей, расположен на расстоянии 4,7 км до участковой больницы с. Гражданское и 33 км. до районной больницы.

| | | | | | | | | | |
|---|---|---|---|---|---|---|---|---|----|
| 1 | 2 | 3 | 4 | 5 | 6 | 7 | 8 | 9 | 10 |
|---|---|---|---|---|---|---|---|---|----|

Участковая больница с. Гражданское оказывает плановую и неотложную медицинскую помощь. Экстренную медицинскую помощь оказывает расположенный в участковой больнице пункт дислокации СМП (подстанция СМП) круглосуточно.

Участковая больница с. Гражданское оказывает первичную медико-санитарную помощь взрослому и детскому населению. Доврачебную помощь по акушерскому делу, физиотерапии, лабораторной диагностике. Первичную специализированную медико-санитарную помощь в амбулаторных условиях по стоматологии общей практики. Специализированную медицинскую помощь в стационарных условиях и в условиях дневного стационара по профилю терапия, физиотерапия, лабораторная диагностика.

Мощность участковой больницы с. Гражданское составляет 20 коек круглосуточного стационара и 5 коек дневного

| 1 | 2 | 3 | 4 | 5 | 6 | 7 | 8 | 9 | 10 |
|-----|-------------------------------------------------------------------------------------|----|------------|------|----|-------|-------|----|-----------------------------------------------------------------------------------------------------------------------------------------------------------------------------------------------------------------------------------------------------------------------------------------------------------------------------------------------------------------------------------------------------------------------------------------------------------------------------------------------------------------------------------------------------------|
| | | | | | | | | | <p>стационара и амбулатория в составе участковой больницы на 42 посещения в смену.</p> <p>Ежегодно в круглосуточном стационаре участковой больницы с. Гражданское проходят лечение около 380 пациентов и 180 пациентов в дневном стационаре.</p> <p>Сохранение статуса участковой больницы с. Гражданское позволит удовлетворить потребность населения в специализированной медицинской помощи в стационарных условиях снизив социальное напряжение населения и обеспечить оптимальную доступность для населения в первичной медико-санитарной помощи</p> |
| 15. | ГБУЗ СК «Минераловодская районная больница», участковая больница с. Марьины Колодцы | УБ | 5000-20000 | 1995 | 36 | 15152 | 15152 | УБ | <p>реорганизация участковой больницы с. Марьины Колодцы в фельдшерско-акушерский пункт нецелесообразно, ввиду большой отдалённости от районного центра. Участковая больница, расположена на расстоянии 30 км. от районной больницы. Радиус обслуживания составляет 11 километров. Транспортная доступность:</p> |

| | | | | | | | | | |
|---|---|---|---|---|---|---|---|---|----|
| 1 | 2 | 3 | 4 | 5 | 6 | 7 | 8 | 9 | 10 |
|---|---|---|---|---|---|---|---|---|----|

маршрутное такси 3 раза в день.

Участковая больница

с. Марьины Колодцы обслуживает 2697 человек в том числе детей (0-17 лет вкл.) - 622 человек.

В структуру участковой больницы с. Марьины Колодцы входят 2 фельдшерско-акушерских пункта: ФАП

хут. Сухая Падина, ФАП

хут. Старотарский и 3 домовых хозяйства в хут. Веселый,

хут. Безивановка, хут. Утренняя долина:

ФАП хут. Сухая Падина – 325, в том числе детей (0-17 лет вкл.) - 53; Расположен на расстоянии 9 км до участковой больницы

с. Марьины Колодцы и 30 км. до районной больницы ФАП хут. Старотарский – обслуживает жителей

хут. Старотарский-156, в том числе детей (0-17 лет вкл.) - 18, обслуживает хут. Безивановку-115, в том числе детей (0-17 лет вкл.) - 23 и хут. Веселый -152 человек, в том числе детей (0-

| | | | | | | | | | |
|---|---|---|---|---|---|---|---|---|----|
| 1 | 2 | 3 | 4 | 5 | 6 | 7 | 8 | 9 | 10 |
|---|---|---|---|---|---|---|---|---|----|

17 лет вкл.) - 21. Расположен на расстоянии 5 км до УБ

с. Марьины Колодцы и 32 км. до РБ.

Кроме того, участковая больница с. Марьины Колодцы обслуживает жителей

хут. Утренняя Долина 49 человек в т.ч. 4 детей. Участковая больница с. Марьины Колодцы оказывает плановую и неотложную медицинскую помощь. Экстренную медицинскую помощь оказывает расположенный в участковой больнице пункт дислокации СМП (подстанция СМП) круглосуточно.

Участковая больница

с. Марьины Колодцы оказывает первичную медико-санитарную помощь взрослому и детскому населению. Доврачебную помощь по акушерскому делу, физиотерапии, лабораторной диагностике. Первичную специализированную медико-санитарную помощь в амбулаторных условиях по стоматологии общей практики. Специализированную меди-

| | | | | | | | | | |
|---|---|---|---|---|---|---|---|---|----|
| 1 | 2 | 3 | 4 | 5 | 6 | 7 | 8 | 9 | 10 |
|---|---|---|---|---|---|---|---|---|----|

цинскую помощь в стационарных условиях и в условиях дневного стационара по профилю терапия, физиотерапия, лабораторная диагностика.

Мощность участковой больницы с Марьины Колодцы составляет 25 коек круглосуточного стационара и 5 коек дневного стационара и амбулатория в составе участковой больницы на 36 посещений в смену.

Кроме того, в участковой больнице с. Марьины Колодцы получают специализированную медицинскую помощь в стационарных условиях по профилю терапия жители, прикрепленные к врачебной амбулатории с. Розовка – 663,

хут. Апанасенко 64 человек, хут. Свободный Труд - 136 человек, с. Греческое – 1112.

Ежегодно в круглосуточном стационаре участковой больницы с. Марьины Колодцы проходят лечение около 500 пациентов и 260 пациентов в дневном стационаре.

В соответствии с Комплексным планом мероприятий по оперативному реагированию и

| 1 | 2 | 3 | 4 | 5 | 6 | 7 | 8 | 9 | 10 |
|-----|----------------------------------------------------------------------------------------|----|------------|------|----|-------|-------|----|---------------------------------------------------------------------------------------------------------------------------------------------------------------------------------------------------------------------------------------------------------------------------------------------------------------------------------------------------------------------------------------------------------------------------------------------------------------------------------------------------------------------------------------------------------------------------------------------------------------------------------------------------|
| | | | | | | | | | предупреждению заноса и распространения холеры на территории СК на период 2022-2026 годы, утвержденному заместителем Председателя Правительства СК 20.05.2022г. при возникновении очага холеры на территории Минераловодского МО, участковая больница с. Марьины Колодцы перепрофилируется под провизорный госпиталь. План и схема имеется. Сохранение статуса участковой больницы с. Нагутское позволит удовлетворить потребность населения в специализированной медицинской помощи в стационарных условиях снизив социальное напряжение населения и обеспечить оптимальную доступность для населения в первичной медико-санитарной помощи |
| 16. | ГБУЗ СК «Минераловодская районная больница», врачебная амбулатория с. Прикумское | УБ | 5000-20000 | 4983 | 64 | 15351 | 15351 | ВА | планируется изменение типа медицинской организации |

| 1 | 2 | 3 | 4 | 5 | 6 | 7 | 8 | 9 | 10 |
|-----|-------------------------------------------------------------------------------------|----|------------|------|----|-------|-------|-----|--------------------------------------------------------------------------------------------------------------------------------------------------------------------------------------------------------------------------------------------------------------------------------------------------------------------------------------------------------------------------------------------------------------------------------------------------------------------------------------------------------------------------------------------------------------------------------------------|
| 17. | ГБУЗ СК «Минераловодская районная больница», участковая больница с. Побегайловка | УБ | 5000-20000 | 4492 | 88 | 20794 | 20794 | УБ | |
| 18. | ГБУЗ СК «Нефтекумская районная больница», участковая больница с. Ачикулак | УБ | 5000-20000 | 744 | 12 | 35540 | – | ФАП | планируется изменение типа медицинской организации |
| 19. | ГБУЗ СК «Новоалександровская районная больница», участковая больница с. Раздольного | УБ | 5000-20000 | 2394 | 58 | 13737 | 13737 | УБ | администрация ГБУЗ СК «Новоалександровская РБ» возражает против реорганизации Раздольненской УБ во ВА. Данная участковая больница, кроме населения с. Раздольное обслуживает ещё 6 малочисленных населённых пункта. Суммарная численность обслуживаемого населения 4442 чел. Удалённость от РБ 25 км. В штате участковой больницы работают 2 ВОП, функционирует дневной стационар на 10 пациенто-мест, и круглосуточный стационар на 12 коек. Население в течении ряда лет требует открытия отдельной подстанции СМП. Данное событие может повлечь негативную реакцию со стороны населения |

| 1 | 2 | 3 | 4 | 5 | 6 | 7 | 8 | 9 | 10 |
|-----|----------------------------------------------------------------------------------------|----|------------|------|----|-------|-------|----|----|
| 20. | ГБУЗ СК «Новоалександровская районная больница», участковая больница пос. Темижбекский | УБ | 5000-20000 | 4160 | 54 | 12336 | 12336 | УБ | |
| 21. | ГБУЗ СК «Новоселицкая районная больница», Чернолесская участковая больница | УБ | 5000-20000 | 4760 | 60 | 19607 | 19607 | УБ | |
| 22. | ГБУЗ СК «Петровская районная больница», участковая больница с. Высоцкого | УБ | 5000-20000 | 2225 | 80 | 20129 | 20129 | УБ | |
| 23. | ГБУЗ СК «Петровская районная больница», участковая больница с. Гофицкого | УБ | 5000-20000 | 4817 | 80 | 16520 | 16520 | УБ | |
| 24. | ГБУЗ СК «Петровская районная больница», участковая больница с. Сухая Буйвола | УБ | 5000-20000 | 3211 | 80 | 13150 | 13150 | УБ | |
| 25. | ГБУЗ СК «Петровская районная больница», участковая больница с. Константиновского | УБ | 5000-20000 | 4756 | 80 | 19549 | 19549 | УБ | |

| 1 | 2 | 3 | 4 | 5 | 6 | 7 | 8 | 9 | 10 |
|-----|-----------------------------------------------------------------------------------------|----|------------|------|-----|-------|-------|----|-----------------------------------------------------------------------------------------------------------------------------------------------------------------------------------------------------------------------------------------------------------------------------------------------------------------------------------------------------------------------------------------------------------------------------------------------------------------------------------------------------------------------------------------------------|
| 26. | ГБУЗ СК «Петровская районная больница», участковая больница с. Благодатного | УБ | 5000-20000 | 4770 | 80 | 13140 | 13140 | УБ | |
| 27. | ГБУЗ СК «Петровская районная больница», участковая больница с. Рогатая Балка | УБ | 5000-20000 | 1944 | 30 | 13160 | 13160 | УБ | |
| 28. | ГБУЗ СК «Петровская районная больница», участковая больница с. Николина Балка | УБ | 5000-20000 | 2470 | 125 | 6698 | 6698 | ВА | планируется изменение типа медицинской организации |
| 29. | ГБУЗ СК «Предгорная районная больница», участковая больница ста- нции Бекешевской | УБ | 5000-20000 | 2987 | 20 | 22039 | 22039 | УБ | считаем не целесообразным ре- организацию во врачебную ам- булаторию, что снизит доступ- ность первичной медико-сани- тарной помощи. ст. Бекешев- ская отдаленный населенный пункт, расстояние от централь- ной районной больницы со- ставляет 50 км, время доезда 50 минут. В структуру Бекешев- ской участковой больницы входит дневной стационар те- рапевтического профиля на 20 коек в 1,5 смены, бригада СМП, клиническая лаборато- рия, физиотерапевтический ка- бинет, что делает первичную |

| 1 | 2 | 3 | 4 | 5 | 6 | 7 | 8 | 9 | 10 |
|-----|-----------------------------------------------------------------------------------|----|------------|------|----|-------|-------|----|---------------------------------------------------------------------------------------------------------------------------------------------------------------------------------------------------------------------------------------------------------------------------------------------------------------------------------|
| | | | | | | | | | медико-санитарную помощь доступной |
| 30. | ГБУЗ СК «Предгорная районная больница», участковая больница станции Боргустанской | УБ | 5000-20000 | 4120 | 80 | 25025 | 25025 | УБ | |
| 31. | ГБУЗ СК «Предгорная районная больница», участковая больница пос. Ясная Поляна | УБ | 5000-20000 | 4940 | 70 | 18742 | 18742 | УБ | |
| 32. | ГБУЗ СК «Советская районная больница», участковая больница с. Отказное | УБ | 5000-20000 | 2762 | 28 | 18598 | 18598 | УБ | участковая больница обслуживает с. Отказное и с. Горькая Балка (5000 чел.) в том, числе услуги дневного стационара. Оба села находятся на удалении 34 и 20 км от основного ЛПУ. Отмена возможности лечения в дневном стационаре и получения медицинских услуг акушера -гинеколога вызовет большое количество жалоб от населения |
| 33. | ГБУЗ СК «Советская районная больница», участковая больница с. Нины | УБ | 5000-20000 | 3903 | 22 | 14503 | 14503 | УБ | |

| 1 | 2 | 3 | 4 | 5 | 6 | 7 | 8 | 9 | 10 |
|-----|-----------------------------------------------------------------------------------|----|------------|------|----|-------|-------|----|----------------------------------------------------|
| 34. | ГБУЗ СК «Степновская районная больница», участковая больница пос. Верхне-степного | УБ | 5000-20000 | 1398 | 50 | 12700 | 12700 | ВА | планируется изменение типа медицинской организации |
| 35. | ГБУЗ СК «Степновская районная больница», участковая больница с. Варениковского | УБ | 5000-20000 | 1077 | 50 | 12700 | 12700 | ВА | планируется изменение типа медицинской организации |
| 36. | ГБУЗ СК «Степновская районная больница», участковая больница с. Иргаклы | УБ | 5000-20000 | 4497 | 50 | 12700 | 12700 | УБ | |
| 37. | ГБУЗ СК «Степновская районная больница», участковая больница с. Соломенского | УБ | 5000-20000 | 2506 | 50 | 12700 | 12700 | ВА | планируется изменение типа медицинской организации |
| 38. | ГБУЗ СК «Туркменская районная больница», участковая больница с. Кучерла | УБ | 5000-20000 | 1346 | 17 | 5900 | 5900 | ВА | планируется изменение типа медицинской организации |
| 39. | ГБУЗ СК «Туркменская районная больница», участковая больница с. Красный Маныч | УБ | 5000-20000 | 1488 | 17 | 5900 | 5900 | ВА | планируется изменение типа медицинской организации |

| 1 | 2 | 3 | 4 | 5 | 6 | 7 | 8 | 9 | 10 |
|-----|-------------------------------------------------------------------------------------|----|------------|-------|----|------|------|----|-------------------------------------------------------------------------------------------------------------------------------------------------------------------------------------------------------------------------------|
| 40. | ГБУЗ СК «Туркменская районная больница», участковая больница с. Казгулак | УБ | 5000-20000 | 1233 | 26 | 7772 | 7772 | УБ | реорганизация нецелесообразна из-за преимущественного состава населения пожилые(отказ от госпитализации в др. лечебные учреждения) |
| 41. | ГБУЗ СК «Туркменская районная больница», участковая больница с. Малые Ягуры | УБ | 5000-20000 | 1875 | 26 | 7772 | 7772 | УБ | нецелесообразна реорганизация из-за удаленности от районного центра -50км. Также, на круглосуточные койки стационара направляются пациенты из села Камбулат (близость расположения). Капитальный ремонт в 2017 г. |
| 42. | ГБУЗ СК «Шпаковская районная больница», участковая больница пос. Цимлянского | УБ | 5000-20000 | 1 432 | 90 | – | – | УБ | не требуется реорганизация в связи с обслуживанием населения малочисленных отдаленных территорий |
| 43. | ГБУЗ СК «Шпаковская районная больница», участковая больница с. Сенгилеевского | УБ | 5000-20000 | 1 067 | 33 | – | – | УБ | не требуется реорганизация в связи с численностью постоянного населения согласно Ставстата с. Сенгилеевское 2328, пос. Приозерный 366, хут. Садовый 427, на базе участковой больницы отделение паллиативной помощи на 30 коек |

| 1 | 2 | 3 | 4 | 5 | 6 | 7 | 8 | 9 | 10 |
|-----|---------------------------------------------------------------------------------------|-----|------------|------|----|------|------|-----|---------------------------------------------------------------------|
| 44. | ГБУЗ СК «Краевой центр СВМП №1», врачебная амбулатория пос. Терек | ВА | 2000-10000 | 1897 | 30 | 9283 | 9283 | ВА | ближайшая МО ГБУЗ СК «Краевой центр СВМП №1» ВА Стародубское 3 км |
| 45. | ГБУЗ СК «Ипатовская районная больница», врачебная амбулатория с. Добровольное | ВА | 2000-10000 | 950 | 27 | 8097 | – | ФАП | запланирована реорганизация в ФАП |
| 46. | ГБУЗ СК «Благодарненская районная больница», фельдшерско-акушерский пункт пос. Видный | ФАП | 100-2000 | 210 | – | 301 | 301 | ФАП | до ближайшей МО ГБУЗ СК «Благодарненская РБ» ВА Ставропольское 5 км |
| 47. | ГБУЗ СК «Краевой центр СВМП № 1», фельдшерско-акушерский пункт пос. Польшовского | ФАП | 100-2000 | 198 | 5 | 1279 | 1279 | ФАП | ближайшая МО ГБУЗ СК «Краевой центр СВМП №1» ФАП Катасон 4 км |
| 48. | ГБУЗ СК «Краевой центр СВМП № 1», фельдшерско-акушерский пункт с. Добровольного | ФАП | 100-2000 | 205 | 5 | 1552 | 1552 | ФАП | ближайшая МО ГБУЗ СК «Краевой центр СВМП №1» ФАП Архиповское 4 км |
| 49. | ГБУЗ СК «Кировская районная больница», фельдшерско-акушерский пункт пос. Пегушин | ФАП | 100-2000 | 225 | 10 | 977 | 977 | ФАП | ближайшая МО ГБУЗ СК «Кировская РБ» ВА Орловское 5км |

| 1 | 2 | 3 | 4 | 5 | 6 | 7 | 8 | 9 | 10 |
|-----|------------------------------------------------------------------------------------------|-----|----------|-----|----|------|------|-----|-------------------------------------------------------------------------|
| 50. | ГБУЗ СК «Кочубеевская районная больница», фельдшерско-акушерский пункт хут. Беловского | ФАП | 100-2000 | 229 | 3 | 1452 | 1452 | ФАП | ближайшая МО ГБУЗ СК «Кочубеевская РБ» ФАП Васильевский 3 км |
| 51. | ГБУЗ СК «Кочубеевская районная больница», фельдшерско-акушерский пункт хут. Степновского | ФАП | 100-2000 | 191 | 12 | 2374 | 2374 | ФАП | ближайшая МО ГБУЗ СК «Кочубеевская РБ» ФП Цветное 4 км |
| 52. | ГБУЗ СК «Кочубеевская районная больница», фельдшерский пункт с. Цветного | ФП | 100-2000 | 200 | 3 | 1032 | 1032 | ФП | ближайшая МО ГБУЗ СК «Кочубеевская РБ» ФАП Степной 4 км |
| 53. | ГБУЗ СК «Левокумская районная больница», фельдшерско-акушерский пункт хут. Первомайский | ФАП | 100-2000 | 253 | 2 | 358 | 358 | ФАП | ближайшая МО ГБУЗ СК «Левокумская РБ» ВА Заря более 3 км |
| 54. | ГБУЗ СК «Минераловодская районная больница», фельдшерско-акушерский пункт пос. Фруктовый | ФАП | 100-2000 | 146 | 12 | 282 | 282 | ФАП | ближайшая МО ГБУЗ СК «Минераловодская РБ» УБ Марьины колодцы более 3 км |

| 1 | 2 | 3 | 4 | 5 | 6 | 7 | 8 | 9 | 10 |
|-----|---------------------------------------------------------------------------------------|-----|----------|-----|----|------|------|-----|------------------------------------------------------------------------|
| 55. | ГБУЗ СК «Минераловодская районная больница», фельдшерско-акушерский пункт пос. Мирный | ФАП | 100-2000 | 166 | 4 | 378 | 378 | ФАП | ближайшая МО ГБУЗ СК «Минераловодская РБ» УБ Прикумское 5 км |
| 56. | ГБУЗ СК «Нефтекумская районная больница», фельдшерско-акушерский пункт аула Махач | ФАП | 100-2000 | 279 | 9 | 1680 | – | ФАП | ближайшая МО ГБУЗ СК «Нефтекумская РБ» ФАП Уллуби-Юрт 4 км |
| 57. | ГБУЗ СК «Новоалександровская районная больница», фельдшерский пункт пос. Восточный | ФП | 100-2000 | 221 | 2 | 1380 | 1380 | ФП | ближайшая МО ГБУЗ СК «Новоалександровская РБ» УБ Темжевский более 5 км |
| 58. | ГБУЗ СК «Новоалександровская районная больница», фельдшерский пункт пос. Озерный | ФП | 100-2000 | 205 | 4 | 1441 | 1441 | ФП | ближайшая МО ГБУЗ СК «Новоалександровская РБ» УБ Темжевский более 4 км |
| 59. | ГБУЗ СК «Новоалександровская районная больница», фельдшерский пункт хут. Первомайский | ФП | 100-2000 | 217 | 1 | 1441 | 1441 | ФП | ближайшая МО ГБУЗ СК «Новоалександровская РБ» ФАП Воровский более 3 км |
| 60. | ГБУЗ СК «Предгорная районная больница», | ФАП | 100-2000 | 165 | 20 | 776 | 776 | ФАП | на территории пос. Подкумок имеется ВА |

| 1 | 2 | 3 | 4 | 5 | 6 | 7 | 8 | 9 | 10 |
|-----|-------------------------------------------------------------------------------------------------|-----|----------|-----|----|-------|-------|-----|---------------------------------------------------------------------|
| | фельдшерско-акушерский пункт пос. Подкумок | | | | | | | | |
| 61. | ГБУЗ СК «Советская районная больница», фельдшерско-акушерский пункт хут. Колесников | ФАП | 100-2000 | 143 | 3 | 200 | 200 | ФАП | ближайшая МО ГБУЗ СК «Советская РБ» УБ Солдато-Александровское 5 км |
| 62. | ГБУЗ СК «Степновская районная больница», фельдшерско-акушерский пункт пос. Новоиргаклинского | ФАП | 100-2000 | 262 | 20 | 11800 | 11800 | ФАП | ближайшая МО ГБУЗ СК «Степновская РБ» УБ Иргаклы 4 км |
| 63. | ГБУЗ СК «Туркменская районная больница», фельдшерско-акушерский пункт пос. Таврического | ФАП | 100-2000 | 264 | 7 | 1211 | 1211 | ФАП | ближайшая МО ГБУЗ СК «Туркменская РБ» ФАП Куликовы Копани 4 км |
| 64. | ГБУЗ СК «Шпаковская районная больница», фельдшерско-акушерский пункт пос. Ясный | ФАП | 100-2000 | 153 | – | 1608 | 1608 | ФАП | ближайшая МО ГБУЗ СК «Шпаковская РБ» пос. Цимлянский 4 км |
| 65. | ГБУЗ СК «Шпаковская районная больница», | ФАП | 100-2000 | 168 | – | 1608 | 1608 | ФАП | ближайшая МО ГБУЗ СК «Шпаковская РБ» ВА Дубовка 5 км |

| 1 | 2 | 3 | 4 | 5 | 6 | 7 | 8 | 9 | 10 |
|----|-------------------------------------------------------------------------------------|----|----------------|--------|------|---------|---------|----|------------------------------------------------------------------------------------------------------------------------------------------------------------------------------------------------------------------------------------------------------------------------------------------------------------------------------------------------------------------------------------------------------------|
| 1. | ГБУЗ СК «Георгиевская районная больница» | РБ | 20 000 100 000 | 146310 | 200 | 1232936 | 1166507 | РБ | единственное учреждение Георгиевского муниципального округа |
| 2. | ГБУЗ СК «Минераловодская районная больница» | РБ | 20 000 100 000 | 115178 | 2118 | 953016 | 867192 | РБ | единственное учреждение Минераловодского муниципального округа |
| 3. | ГБУЗ СК «Предгорная районная больница», больница | РБ | 20 000 100 000 | 107772 | 120 | 346365 | 313168 | РБ | единственное учреждение Предгорного муниципального округа |
| 4. | ГБУЗ СК «Шпаковская районная больница» | РБ | 20 000 100 000 | 130964 | 1058 | 445485 | 445485 | РБ | единственное учреждение Шпаковского муниципального округа |
| 5. | ГБУЗ СК «Георгиевская районная больница», врачебная амбулатория станицы Лысогорская | ВА | 2000-10000 | 11244 | 175 | 50700 | 50700 | ВА | в структуре врачебной амбулатории станицы Лысогорская функционируют: кабинет доврачебной помощи, процедурная, кабинет врача-терапевта участкового, кабинет врача-педиатра участкового, кабинет врача общей практики (семейного врача), кабинет врача-акушера-гинеколога, стоматологический кабинет, клинико-диагностическая лаборатория, кабинет функциональной диагностики, физиотерапевтический кабинет, |

| 1 | 2 | 3 | 4 | 5 | 6 | 7 | 8 | 9 | 10 |
|----|-----------------------------------------------------------------------------------|----|------------|-------|-----|-------|-------|----|----------------------------------------------------------------------------------------------------------------------------------------------------------------------------------------------------------------------------------------------------------------------------------------------------------------------------------------------------------------------------------------------------------------------------------------------------------------------------------------------------------------------------------------------------------------------------------------------------------------------------------------------------------------------------------------------------------|
| | | | | | | | | | <p>дневной стационар на 8 терапевтических коек, работающих в 2 смены. Неотложная помощь оказывается специалистами врачебной амбулатории. Укомплектованность штатного расписания 97%. Специализированная помощь по направлению врачей-специалистов первичного звена оказывается в Незлобненской больнице, располагающейся в 10 км от ст. Лысогорской. В амбулатории проведен капитальный ремонт и закуплены новое оборудование и мебель в 2022 году. Населенный пункт располагается в пригороде, в непосредственной близости от города Георгиевска. Транспортная доступность менее 20 минут. Дорожное покрытие асфальтовое. Имеется автобусное сообщение. Изменения типа подразделения не планируется</p> |
| 6. | ГБУЗ СК «Георгиевская районная больница», врачебная амбулатория с. Краснокумского | ВА | 2000-10000 | 17469 | 250 | 51250 | 51250 | ВА | численность прикрепленного на медицинское обслуживание населения в |

| 1 | 2 | 3 | 4 | 5 | 6 | 7 | 8 | 9 | 10 |
|----|--------------------------------------------------------------------------------------------|-----|----------|------|----|-------|-------|-----|----------------------------------------------------------------------------------------------------------------------------------------------------------------------------------------------------------------------------|
| | | | | | | | | | с. Красное, хут. Нагорный 1974 чел., ФАП входит в состав комплексного терапевтического участка районной поликлиники. Выезды на ФАП врачей педиатра и терапевта осуществляются еженедельно. Реорганизация в УБ не требуется |
| 7. | ГБУЗ СК «Апанасенковская районная больница», фельдшерско-акушерский пункт с. Вознесенского | ФАП | 100-2000 | 2346 | 25 | 10442 | 10442 | ВА | планируется изменение типа медицинской организации |
| 8. | ГБУЗ СК «Апанасенковская районная больница», фельдшерско-акушерский пункт с. Рагули | ФАП | 100-2000 | 2344 | 26 | 10442 | 10442 | ФАП | |
| 9. | ГБУЗ СК «Грачёвская районная больница», фельдшерско-акушерский пункт с. Тугулук | ФАП | 100-2000 | 2262 | – | 9291 | 9291 | ФАП | численность прикрепленного на медицинское обслуживание населения в с. Тугулук 1801 чел., ФАП входит в состав комплексного терапевтического участка районной поликлиники. Выезды на ФАП врачей педиатра и те- |

| 1 | 2 | 3 | 4 | 5 | 6 | 7 | 8 | 9 | 10 |
|-----|--------------------------------------------------------------------------------------------|-----|----------|------|-----|------|------|-----|------------------------------------------------------------------------------------------------------------------------------------------------------------------------------------------------------------------------------------------------------------------------------------------------------------------------------------------------------------------------|
| 10. | ГБУЗ СК «Грачёвская районная больница», фельдшерско-акушерский пункт с. Красное | ФАП | 100-2000 | 2492 | – | 9291 | 9291 | ФАП | рапевта осуществляются еженедельно. Реорганизация во ВА не требуется численность прикрепленного на медицинское обслуживание населения в с. Красное, хут. Нагорный 1974 чел., ФАП входит в состав комплексного терапевтического участка районной поликлиники. Выезды на ФАП врачей педиатра и терапевта осуществляются еженедельно. Реорганизация во ВА не требуется |
| 11. | ГБУЗ СК «Кочубеевская районная больница», фельдшерско-акушерский пункт хут. Рощинский | ФАП | 100-2000 | 2944 | 100 | 1032 | 1032 | ФАП | проживает 270 человек, мощность 17 посещений в смену изменение типа нецелесообразно |
| 12. | ГБУЗ СК «Минераловодская районная больница», фельдшерско-акушерский пункт пос. Бородыновка | ФАП | 100-2000 | 2601 | 15 | 5017 | 5017 | ФАП | реорганизация фельдшерско-акушерского пункта пос. Бородыновка во врачебную амбулаторию не целесообразно, ввиду максимального приближения к районному центру. Удаленность ФАП пос. Бородыновка от ближайшего медицинского учреждения амбулатории |

| | | | | | | | | | |
|---|---|---|---|---|---|---|---|---|----|
| 1 | 2 | 3 | 4 | 5 | 6 | 7 | 8 | 9 | 10 |
|---|---|---|---|---|---|---|---|---|----|

пос. Новотерский – 4,7 километра, до районной больницы – 8,5 километров. Имеется хорошая транспортная доступность.

ФАП пос. Бородыновка, является структурным подразделением, входящим в состав амбулатории

пос. Новотерский.

ФАП пос. Бородыновка обслуживает 2596 человек, в том числе детей (0-17 лет вкл.) 406 человек, в том числе пос. Бородыновка-2556, в т.ч. 405 детей и хутор им. Тельмана (40 человек, в т.ч. 1 ребенок) где имеется домовое хозяйство. ФАП пос. Бородыновка оказывает первичную доврачебную медико-санитарную помощь взрослому и детскому населению.

Амбулаторная медицинская помощь жителям

пос. Бородыновка оказывается врачом терапевтом участковым, амбулаторная медицинская помощь детскому населению оказывается врачом педиатром участковым врачебной амбулатории

| | | | | | | | | | |
|---|---|---|---|---|---|---|---|---|----|
| 1 | 2 | 3 | 4 | 5 | 6 | 7 | 8 | 9 | 10 |
|---|---|---|---|---|---|---|---|---|----|

пос. Новотерский

Экстренную медицинскую помощь оказывает станция скорой медицинской помощи, расположенная в городе Минеральные Воды, с соблюдением 20 минутного доезда. Обслуживание вызовов станцией скорой медицинской помощи осуществляется круглосуточно.

Пациенты, нуждающиеся в специализированной стационарной медицинской помощи, направляются в стационар районной больницы ГБУЗ СК «Минераловодская РБ».

Мощность ФАП

пос. Бородыновка составляет 15 посещений в смену. Общая площадь здания составляет 42 м².

Изменение статуса ФАП

пос. Бородыновка не целесообразно, так как имеющаяся территориальная доступность позволяет удовлетворить потребность населения в первичной медико-санитарной помощи

| 1 | 2 | 3 | 4 | 5 | 6 | 7 | 8 | 9 | 10 |
|-----|------------------------------------------------------------------------------------------|-----|----------|------|----|------|------|-----|----------------------------------------------------------------------------------------------------------------------------------------------------------------------------------------------------------------------------------------------------------------------------------------------------------------------------------------------------------------------------------------------------------------------------------------------------------------------------------------------------------------------------------------------------------------------------------------------------------------------------------------------------------------------------------------------------------------------------------------------------------------------------------------------------------------------------------------------------|
| 13. | ГБУЗ СК «Минераловодская районная больница», фельдшерско-акушерский пункт пос. Ленинский | ФАП | 100-2000 | 2188 | 11 | 4221 | 4221 | ФАП | <p>реорганизация фельдшерско-акушерского пункта пос. Ленинский во врачебную амбулаторию не целесообразно, ввиду максимального приближения к районному центру. Удаленность ФАП пос. Ленинский до районной больницы – 5 километров. Имеется хорошая транспортная доступность.</p> <p>Обслуживает всего 2447 человек, в том числе детей (0-17 лет вкл.) - 488 человек, в т.ч. пос. Ленинский - 2276 человек, в т.ч. 469 детей и обслуживает хутор Возрождение 171 человек. в т.ч. 19 детей, имеется домовое хозяйство.</p> <p>Фельдшерско-акушерский пункт пос. Ленинский является структурным подразделением, входящим в состав поликлиники ГБУЗ СК «Минераловодская РБ».</p> <p>Медицинская помощь жителям пос. Ленинский осуществляется в соответствии с приказом Минздрава РФ от 15 мая 2012 года № 543н «Об утверждении Положения об органи-</p> |

| | | | | | | | | | |
|---|---|---|---|---|---|---|---|---|----|
| 1 | 2 | 3 | 4 | 5 | 6 | 7 | 8 | 9 | 10 |
|---|---|---|---|---|---|---|---|---|----|

зации оказания первичной медико-санитарной помощи взрослому населению», приказом министерства здравоохранения РФ от 23.06.2015 года № 361н изменения которые вносятся в приказ № 543 и Приказом ГБУЗ СК «Минераловодская РБ» от 70 от 07.02.2024г. «О закреплении участков за врачами терапевтами участковыми, семейными врачами, врачами педиатрами участковыми на 2022 год» в поликлинике организовано 29 терапевтических участков, взрослое население поселка Ленинский входит в комплексный терапевтический участок №24 городской поликлиники, в детской поликлинике организовано 16 педиатрических участков, детское население пос. Ленинский входит в педиатрический участок № 17 детской поликлиники (номера участков не совпадают с количеством участков). Амбулаторная медицинская помощь жителям

| | | | | | | | | | |
|---|---|---|---|---|---|---|---|---|----|
| 1 | 2 | 3 | 4 | 5 | 6 | 7 | 8 | 9 | 10 |
|---|---|---|---|---|---|---|---|---|----|

пос. Ленинский оказывается врачом терапевтом участковым поликлиники, амбулаторная медицинская помощь детскому населению оказывается врачом педиатром участковым детской поликлиники. Экстренную медицинскую помощь оказывает станция скорой медицинской помощи, расположенная в городе Минеральные Воды, с соблюдением 20 минутного доезда. Обслуживание вызовов станцией скорой медицинской помощи осуществляется круглосуточно.

Мощность ФАП

пос. Бородыновка составляет 11 посещений в смену. Общая площадь здания составляет 97 м².

Изменение статуса ФАП

пос. Ленинский не целесообразно, так как имеющаяся территориальная доступность позволяет удовлетворить потребность населения в первичной медико-санитарной помощи

| 1 | 2 | 3 | 4 | 5 | 6 | 7 | 8 | 9 | 10 |
|-----|---------------------------------------------------------------------------------------------|-----|-------------|-------|-----|--------|--------|-----|--------------------------------------------------------------------------------------------------------------------------------------------------|
| 14. | ГБУЗ СК «Предгорная районная больница», фельдшерско-акушерский пункт пос. Железноводского | ФАП | 100-2000 | 2055 | 20 | 2785 | 2785 | ФАП | |
| 15. | ГБУЗ СК «Предгорная районная больница», фельдшерско-акушерский пункт пос. Санамер | ФАП | 100-2000 | 2715 | 34 | 5217 | 5217 | ВА | запланировано изменение типа закупается БМК ВА |
| 16. | ГБУЗ СК «Туркменская районная больница», фельдшерско-акушерский пункт аула Сабан-Антуста | ФАП | 100-2000 | 4360 | 17 | 3635 | 3635 | ФАП | ошибочно указано население аула Сабан-Антуста. Фактически - 792 чел. ФАП приписан к врачебной амбулатории села Кендже-Кулак (удаленность 5 км) |
| 17. | ГБУЗ СК «Железноводская городская больница» | ФАП | 100-2000 | 2749 | 36 | 1510 | 1510 | ВА | запланирована закупка БМК изменение типа в ВА |
| 18. | ГБУЗ СК «Краевой центр СВМП № 1», городская поликлиника и станция скорой медицинской помощи | П | 20000-50000 | 99388 | 137 | 325245 | 321120 | П | центральная поликлиника. К поликлинике прикреплено всё население муниципального округа. Обслуживаются пациенты в иных структурных подразделениях |

| 1 | 2 | 3 | 4 | 5 | 6 | 7 | 8 | 9 | 10 |
|-----|--------------------------------------------------------------|---|-------------|--------|-----|--------|--------|---|--------------------------------------------------------------------------------------------------------------------------------------------------|
| 19. | ГБУЗ СК «Георгиевская районная больница», поликлиника № 1 | П | 20000-50000 | 146310 | 200 | 175002 | 175002 | П | центральная поликлиника. К поликлинике прикреплено всё население муниципального округа. Обслуживаются пациенты в иных структурных подразделениях |
| 20. | ГБУЗ СК «Изобильненская районная больница», поликлиника | П | 20000-50000 | 55232 | 700 | 285176 | 255884 | П | центральная поликлиника. К поликлинике прикреплено всё население муниципального округа. Обслуживаются пациенты в иных структурных подразделениях |
| 21. | ГБУЗ СК «Ипатовская районная больница», районная поликлиника | П | 20000-50000 | 57052 | 500 | – | – | П | центральная поликлиника. К поликлинике прикреплено всё население муниципального округа. Обслуживаются пациенты в иных структурных подразделениях |
| 22. | ГБУЗ СК «Кочубеевская районная больница» | П | 20000-50000 | 69419 | 115 | – | – | П | центральная поликлиника. К поликлинике прикреплено всё население муниципального округа. Обслуживаются пациенты в иных структурных подразделениях |

| 1 | 2 | 3 | 4 | 5 | 6 | 7 | 8 | 9 | 10 |
|-----|--------------------------------------------------------------|---|-------------|--------|-----|--------|--------|---|--------------------------------------------------------------------------------------------------------------------------------------------------|
| 23. | ГБУЗ СК «Минераловодская районная больница», поликлиника | П | 20000-50000 | 75608 | 122 | 340829 | 271581 | П | центральная поликлиника. К поликлинике прикреплено всё население муниципального округа. Обслуживаются пациенты в иных структурных подразделениях |
| 24. | ГБУЗ СК «Новоалександровская районная больница», поликлиника | П | 20000-50000 | 54856 | 39 | 139230 | 92516 | П | центральная поликлиника. К поликлинике прикреплено всё население муниципального округа. Обслуживаются пациенты в иных структурных подразделениях |
| 25. | ГБУЗ СК «Предгорная районная больница», поликлиника | П | 20000-50000 | 107772 | 120 | 346365 | 313168 | П | центральная поликлиника. К поликлинике прикреплено всё население муниципального округа. Обслуживаются пациенты в иных структурных подразделениях |
| 26. | ГБУЗ СК «Советская районная больница», поликлиника | П | 20000-50000 | 57692 | 500 | – | – | П | центральная поликлиника. К поликлинике прикреплено всё население муниципального округа. Обслуживаются пациенты в иных структурных подразделениях |

| 1 | 2 | 3 | 4 | 5 | 6 | 7 | 8 | 9 | 10 |
|-----|----------------------------------------------------------------------|---|-------------|-------|-----|--------|--------|---|-----------------------------------------------------------------------------------------------------------------------------------|
| 27. | ГБУЗ СК «Городская больница» города Невинномысска | П | 20000-50000 | 98660 | 75 | 25214 | 9118 | П | центральная поликлиника. К поликлинике прикреплено всё население города. Обслуживаются пациенты в иных структурных подразделениях |
| 28. | ГБУЗ СК «Ессентукская городская поликлиника» | П | 20000-50000 | 74948 | 850 | 500934 | 500934 | П | центральная поликлиника. К поликлинике прикреплено всё население города. Обслуживаются пациенты в иных структурных подразделениях |
| 29. | ГБУЗ СК «Железноводская городская больница» | П | 20000-50000 | 51874 | 660 | 186788 | 186788 | П | центральная поликлиника. К поликлинике прикреплено всё население города. Обслуживаются пациенты в иных структурных подразделениях |
| 30. | ГБУЗ СК «Кисловодская городская больница» города-курорта Кисловодска | П | 20000-50000 | 77775 | 825 | 347256 | 337052 | П | центральная поликлиника. К поликлинике прикреплено всё население города. Обслуживаются пациенты в иных структурных подразделениях |
| 31. | ГБУЗ СК «Городская клиническая поликлиника № 1» города Ставрополя. | П | 20000-50000 | 78884 | 887 | 376214 | 363709 | П | |
| 32. | ГБУЗ СК «Городская поликлиника № 2» | П | 20000-50000 | 61084 | 875 | 302088 | 302088 | П | |

| 1 | 2 | 3 | 4 | 5 | 6 | 7 | 8 | 9 | 10 |
|---------------|--------------------------------------------------------------------|----|-------------|-------|--------|--------|--------|----|-----------------------------------------------------------------------------------------------------------------------------------|
| г. Ставрополя | | | | | | | | | |
| 33. | ГАУЗ СК «Городская поликлиника №3» города Ставрополя | П | 20000-50000 | 63548 | 375 | 306571 | 306571 | П | |
| 34. | ГБУЗ СК «Ставропольский краевой клинический многопрофильный центр» | П | 20000-50000 | 75039 | 850 | 361631 | 361631 | П | |
| 35. | ГБУЗ СК «Городская клиническая поликлиника № 6» | П | 20000-50000 | 95034 | 1397 | 505894 | 505894 | П | |
| 36. | ГБУЗ СК «Пятигорская городская поликлиника № 1» | П | 20000-50000 | 62202 | 6251,5 | 421353 | 421353 | П | центральная поликлиника. К поликлинике прикреплено всё население города. Обслуживаются пациенты в иных структурных подразделениях |
| 37. | ГБУЗ СК «Городская детская поликлиника № 3» города Ставрополя | ДП | 10000-30000 | 31534 | 440 | 179532 | 155658 | ДП | |
| 38. | ГБУЗ СК «Пятигорская городская детская больница» | ДП | 10000-30000 | 39007 | 75 | | | ДП | |

| 1 | 2 | 3 | 4 | 5 | 6 | 7 | 8 | 9 | 10 |
|-----|--------------------------------------------------------------------------------------|-----|------------|-------|----|-------|-------|-----|----|
| 39. | ГБУЗ СК «Шпаковская районная больница», офис врача общей практики с. Пелагиада | ВОП | 2000-10000 | 69004 | 20 | 23608 | 23608 | ВОП | |
| 40. | ГБУЗ СК «Городская больница» города Невинномысска | ВОП | 2000-10000 | 6654 | 24 | 19377 | 63430 | ВОП | |

В части обоснования мероприятий до 2030 года по изменению вида медицинской организации, входящего структурного подразделения, отраженных в приложении 7 к аналитической записке к схемам размещения объектов здравоохранения Ставропольского края необходимо отметить:

учитывая численность обслуживаемого населения, удаленность от медицинской организации, оказывающей врачебную помощь более 6 километров запланировано изменение типа с фельдшерско-акушерского пункта на врачебную амбулаторию в 2029 году с. Прикумское ГБУЗ СК «Минераловодская районная больница».

учитывая численность обслуживаемого населения, удаленность от медицинской организации, оказывающей врачебную помощь более 6 километров запланировано изменение типа с фельдшерско-акушерского пункта на врачебную амбулаторию в 2029 году с. Ачикулак ГБУЗ СК «Нефтекумская районная больница».

учитывая численность обслуживаемого населения, удаленность от медицинской организации, оказывающей врачебную помощь более 6 километров запланировано изменение типа с фельдшерско-акушерского пункта на врачебную амбулаторию в 2029 году с. Николина Балка ГБУЗ СК «Петровская районная больница».

учитывая численность обслуживаемого населения, удаленность от медицинской организации, оказывающей врачебную помощь более 6 километров запланировано изменение типа с фельдшерско-акушерского пункта на врачебную амбулаторию в 2029 году с. Верхнестепеное ГБУЗ СК «Степновская районная больница».

учитывая численность обслуживаемого населения, удаленность от медицинской организации, оказывающей врачебную помощь более 6 километров запланировано изменение типа с фельдшерско-акушерского пункта на врачебную амбулаторию в 2029 году с. Варениковское ГБУЗ СК «Степновская районная больница».

учитывая численность обслуживаемого населения, удаленность от медицинской организации, оказывающей врачебную помощь более 6 километров запланировано изменение типа с фельдшерско-акушерского пункта на врачебную амбулаторию в 2029 году с. Саламенского ГБУЗ СК «Степновская районная больница».

учитывая численность обслуживаемого населения, удаленность от медицинской организации, оказывающей врачебную помощь более 6 километров запланировано изменение типа с фельдшерско-акушерского пункта на врачебную амбулаторию в 2025 году с. Кучерла ГБУЗ СК «Туркменская районная больница».

учитывая численность обслуживаемого населения, удаленность от медицинской организации, оказывающей врачебную помощь более 6 километров запланировано изменение типа с фельдшерско-акушерского пункта на врачебную амбулаторию в 2029 году с. Красный Маныч ГБУЗ СК «Туркменская районная больница».

В части обоснования мероприятий до 2030 года по изменению вида медицинской организации, входящего структурного подразделения, отраженных в приложении 8 к аналитической записке к схемам размещения объектов здравоохранения Ставропольского края необходимо отметить: учитывая прогнозное увеличение численности населения в связи с застройкой жилого комплекса запланирована реорганизация фельдшерско-акушерского пункта пос. Капельница – структурного подразделения ГБУЗ СК «Железноводская городская больница» обслуживающего 2 749 человек (прогнозная численность составит 11 756 человек) – во врачебную амбулаторию;

учитывая численность обслуживаемого населения, удаленность от медицинской организации, оказывающей врачебную помощь более 6 километров запланировано изменение типа с фельдшерско-акушерского пункта на врачебную амбулаторию в 2029 году с. Вознесенское ГБУЗ СК «Апанасенковская районная больница имени Н.И. Пальчикова».

учитывая численность обслуживаемого населения, удаленность от медицинской организации, оказывающей врачебную помощь более 6 километров запланировано изменение типа с фельдшерско-акушерского пункта на врачебную амбулаторию в 2029 году с. Санамер ГБУЗ СК «Предгорная районная больница».

К 2030 году в Ставропольском крае не будет медицинских организаций и входящих в них структурных подразделений, которые обслуживают рекомендуемую численность населения, по которым до 2030 года планируется изменения вида медицинской организации.

Также следует отметить медицинские организации, входящие структурные подразделения, которые обслуживают рекомендованную численность населения, но по которым до 2030 года планируется изменение вида медицинской организации отсутствуют.

Перечень населенных пунктов, находящихся вне зоны доступа медицинской помощи представлены в таблице 9.

Таблица 9

ПЕРЕЧЕНЬ

населенных пунктов, находящихся вне зоны доступа медицинской помощи*

| № п/п | Муниципальный район, городской округ | Наименование населенного пункта (паспорт МО) | Численность населения (паспорт МО), человек | | | Прогнозная численность населения на 2030 год (паспорт МО) всего, человек | Расстояние от текущего населенного пункта, с численностью населения от 100 до 2000 человек, до ближайшей медицинской организации, входящего структурного подразделения, км | | Наименование и адрес ближайшей медицинской организации, входящего структурного подразделения медицинской организации, расстояние до которого указано (паспорт МО) | Время доезда от текущего населенного пункта, расположенного в сельской местности, до ближайшей медицинской организации, входящего структурного подразделения медицинской организации, оказывающего первичную <u>врачебную</u> медико-санитарную помощь, по дорогам <u>общего пользования с использованием транспорта</u> , минут | | Расстояние от текущего населенного пункта, расположенного в сельской местности, до ближайшей медицинской организации, входящего структурного подразделения медицинской организации, оказывающего первичную <u>врачебную</u> медико-санитарную помощь, по дорогам <u>общего пользования с использованием транспорта</u> , км | | Наименование и адрес ближайшей медицинской организации, структурного подразделения медицинской организации, оказывающее первичную <u>врачебную</u> медико-санитарную помощь, время доезда и расстояние до которого указано (паспорт МО) | Детальное описание и обоснование планируемых мероприятий до 2030 года по обеспечению доступности медицинской помощи в указанном населенном пункте, либо характеристика ситуации по населенному пункту в части территориального планирования оказания медицинской помощи (приказ от 27.02.2016 № 132н и от 15.05.2012 № 543н), обосновывающая отсутствие необходимости проведения мероприятий по обеспечению доступности медицинской помощи в указанном населенном пункте |
|-------|--------------------------------------|----------------------------------------------|---------------------------------------------|-----------------|----------------------------|--------------------------------------------------------------------------|----------------------------------------------------------------------------------------------------------------------------------------------------------------------------|-------------------------------------|-------------------------------------------------------------------------------------------------------------------------------------------------------------------|----------------------------------------------------------------------------------------------------------------------------------------------------------------------------------------------------------------------------------------------------------------------------------------------------------------------------------|-------------------------------------|-----------------------------------------------------------------------------------------------------------------------------------------------------------------------------------------------------------------------------------------------------------------------------------------------------------------------------|-------------------------------------|-----------------------------------------------------------------------------------------------------------------------------------------------------------------------------------------------------------------------------------------|--------------------------------------------------------------------------------------------------------------------------------------------------------------------------------------------------------------------------------------------------------------------------------------------------------------------------------------------------------------------------------------------------------------------------------------------------------------------------|
| | | | все-го | дети (0-17 лет) | Взрослые (18 лет и старше) | | по данным паспорта МО | по данным геоинформационной системы | | по данным паспорта МО | по данным геоинформационной системы | по данным паспорта МО | по данным геоинформационной системы | | |
| 1 | 2 | 3 | 4 | 5 | 6 | 7 | 8 | 9 | 10 | 11 | 12 | 13 | 14 | 15 | 16 |
| | Муниципальные районы, всего: | | | | | | | | | | | | | | |
| 1. | Курский муниципальный округ | пос. Южанин | 162 | 19 | 143 | 51 | 20 | 17 | Рошинская врачебная амбулатория | 30 | 30 | 20 | 17 | Рошинская врачебная амбулатория пос. Рошино, ул. Зеленая, д. 2 | согласно данным, предоставленным администрацией Курского МО от 23. 08. |

| 1 | 2 | 3 | 4 | 5 | 6 | 7 | 8 | 9 | 10 | 11 | 12 | 13 | 14 | 15 | 16 |
|----|----------------------------------|-------------------------|----|---|----|---|----|------|-----------------------------------------------------|----|----|----|----|------------------------------------------------------|---------------------------------------------------------------------------------------------------------------------------------------------------------------------------------------------------------------------------------------------------------------------------------------------------------------------------------------------------------|
| | | | | | | | | | Ставропольский край, пос. Рощино, ул. Зеленая, д. 2 | | | | | | 2024 № 5315 численность проживающего населения составляет 51 человек. Первичная медико-санитарная помощь оказывается мобильными медицинскими бригадами, в том числе с использованием комплексов передвижных медицинских не реже 2 раз в год |
| 2. | Буденновский муниципальный округ | с. Ново-александровское | 10 | 0 | 10 | 8 | 11 | 11,5 | участковая больница с. Покойное | 15 | 15 | 11 | 11 | участковая больница с. Покойное, Столбовая улица, 51 | согласно данным, предоставленным администрацией Покойненского территориального отдела администрации Буденновского муниципального округа от 30. 08. 24 № 204 составляет 10 человек Первичная медико-санитарная помощь оказывается мобильными медицинскими бригадами, в том числе с использованием комплексов передвижных медицинских не реже 2 раз в год |

| 1 | 2 | 3 | 4 | 5 | 6 | 7 | 8 | 9 | 10 | 11 | 12 | 13 | 14 | 15 | 16 |
|----|----------------------------------|-----------------|-----|----|-----|-----|------|------|-----------------------------------------------------|----|----|------|------|---------------------------------------------------------------------------------|------------------------------------------------------------------------------------------------------------------------------------------------------------------------------------------------------------------------------|
| 3. | Георгиевский муниципальный округ | хут. им. Кирова | 199 | 19 | 180 | 216 | 7 | 7,5 | Участковая больница ст. Александрийская | 12 | 12 | 7 | 7,5 | ст. Александрийская, ул. Урицкого, 23 | стройка и монтаж быстровозводимой модульной конструкции фельдшерского пункта в 2026 году |
| 4. | Грачевский муниципальный округ | хут. Лисички | 98 | 7 | 91 | 98 | 8.0 | 8.9 | ГБУЗ СК «Грачевская районная больница», поликлиника | 13 | 13 | 8.0 | 8.9 | ГБУЗ СК «Грачевская районная больница», поликлиника, с. Грачевка, ул. Южная, 53 | в населенном пункте с число жителей менее 100 человек первичная медико-санитарная помощь оказывается мобильными медицинскими бригадами, в том числе с использованием комплексов передвижных медицинских не реже 2 раз в год. |
| 5. | Ипатовский муниципальный округ | хут. Водный | 52 | 8 | 44 | 52 | 12,4 | 12,4 | Врачебная амбулатория, с. Кевсала | 16 | 18 | 12,4 | 12,4 | ГБУЗ СК «Ипатовская РБ», с. Кевсала, улица Кирова, 54 | в населенном пункте с число жителей менее 100 человек первичная медико-санитарная помощь оказывается мобильными медицинскими бригадами, в том числе с использованием комплексов передвижных медицинских не реже 2 раз в год |

| 1 | 2 | 3 | 4 | 5 | 6 | 7 | 8 | 9 | 10 | 11 | 12 | 13 | 14 | 15 | 16 |
|----|--------------------------------|------------------|-----|----|-----|-----|----|------|----------------------------------------------------------------------------------|----|----|----|------|------------------------------------------------------------------------|----------------------------------------------------------------------------------------------------|
| 6. | Петровский муниципальный округ | с. Мартыновка | 237 | 41 | 196 | 237 | 10 | 10,3 | врачебная амбулатория Ставропольский край, с. Шангала, ул. 60 лет Октября, д. 31 | 12 | 16 | 10 | 10,3 | амбулатория Ставропольский край, с. Шангала, ул. 60 лет Октября, д. 31 | стройка и монтаж быстровозводимой модульной конструкции фельдшерского пункта в 2026 году |
| 7. | Предгорный муниципальный округ | хут. Хорошевский | 510 | 92 | 418 | 512 | 8 | 8,5 | ГБУЗ СК «Предгорная районная больница», врачебная амбулатория с. Этока | 10 | 10 | 8 | 8,5 | ГБУЗ СК «Предгорная районная больница», врачебная амбулатория с. Этока | стройка и монтаж быстровозводимой модульной конструкции фельдшерско-акушерского пункта в 2026 году |

*населенные пункты не соответствующие требованиям:

приказа Минздравсоцразвития России от 15.05.2012 № 543н и находящиеся на расстоянии более 6 км от ближайшей медицинской организации, оказывающей первичную медико-санитарную помощь;

пункта 10. 4 свода правил «СП 42. 13330. 2016. Свод правил. Градостроительство. Планировка и застройка городских и сельских поселений. Актуализированная редакция СНиП 2. 07. 01-89*», утвержденных приказом Минстроя России от 30. 12. 2016 № 1034/пр, и находящиеся на удалении более 30 минут доезда (с использованием транспорта) по дорогам общего пользования от поликлиник, амбулаторий.

Анализ расстояний от населенных пунктов с численностью населения от 100 до 2000 человек до ближайших медицинских организаций, входящих структурных подразделений, показал, что в Ставропольском крае имеется 4 населенных пункта вне зоны доступности медицинской помощи (с населением более 100 человек): Петровский муниципальный округ (пос. Мартыновка – 237 человек), Предгорный муниципальный округ (хут. Хорошевский – 510 человек), Георгиевский муниципальный округ (хут. имени Кирова – 199 человек) более 6 километров согласно требованиям приказа Министерства здравоохранения и социального

развития Российской Федерации от 15 мая 2012 г. № 543н «Об утверждении Положения об организации оказания первичной медико-санитарной помощи взрослому населению».

В пос. Мартыновка запланированы стройка и монтаж быстровозводимой модульной конструкции фельдшерского пункта в 2026 году.

В хут. Хорошевский запланированы стройка и монтаж быстровозводимой модульной конструкции фельдшерско-акушерского пункта в 2026 году.

В хут. имени Кирова запланированы стройка и монтаж быстровозводимой модульной конструкции фельдшерско-акушерского пункта в 2026 году.

В пос. Рабочий запланированы стройка и монтаж быстровозводимой модульной конструкции фельдшерско-акушерского пункта в 2026 году.

На территории Ставропольского края в 48 населенных пунктах организованы домовые хозяйства.

Анализ расстояний и времени доезда от населенных пунктов с низкой плотностью населения до ближайших медицинских организаций, их структурных подразделений для оказания первичной медико-санитарной помощи в соответствии с нормативом, установленным Министерством здравоохранения Ставропольского края, показал, что в Ставропольском крае имеются населенные пункты вне зоны доступности: в Ипатовском районе находятся 8 населенных пунктов (хут. Вавилон – 37 человек, хут. Верхний Кундуль – 51 человек, хут. Восточный – 35 человек, пос. Донцово – 25 человек, пос. Дружный – 53 человека, пос. Калаусский – 10 человек, хут. Красный Кундуль – 45 человек, хут. Средний Кундуль – 35 человек); в Советском районе – 4 населенных пункта (пос. Брусиловка – 9 человек, пос. Колтуновский – 35 человек, хут. Петровский – 82 человека, хут. Чарыков – 7 человек).

В населенных пунктах Ставропольского края с низкой плотностью населения (менее 100 человек) и с численностью населения от 101 до 2000 человек вне зоны доступности медицинской помощи в соответствии с нормативными документами организованы по утвержденным графикам выездные формы работы: выезды терапевтов, педиатров (врачей общей практики), выездные мобильные бригады специалистов районной поликлиники, запланировано приобретение автотранспорта в прикрепленные структурные подразделения для доставки пациентов и медицинских работников.

Перечень медицинских организаций, входящих структурных подразделений Ставропольский край, обслуживающих меньше рекомендуемой численности населения, после 2030 года представлены в таблице 10.

Таблица 10

ПЕРЕЧЕНЬ

медицинских организаций, входящих структурных подразделений Ставропольский край, обслуживающих меньше рекомендуемой численности населения, после 2030 года

| № п/п | Полное наименование медицинской организации, входящего структурного подразделения (паспорт МО) | Вид медицинской организации, входящего структурного подразделения | Рекомендуемая численность обслуживаемого населения (приказ от 27.02.2016 № 132н, от 15.05.2012 № 543н) | Фактическая численность обслуживаемого населения, человек (паспорт МО) | Проектная мощность здания медицинской организации, входящего структурного подразделения, число посещений в смену (паспорт МО) | Плановые объемы по ТППГ на 2023 год, число посещений (паспорт МО) | | Вид медицинской организации, входящего структурного подразделения, после 2030 года (схема размещения) | Детальное описание и обоснование ситуации, характеристика объекта в части территориального планирования оказания медицинской помощи (приказ от 27.02.2016 № 132н и от 15.05.2012 № 543н), в связи с чем за период с 2026 по 2030 год не планируется, либо отсутствует необходимость проведения мероприятий по изменению вида медицинской организации, входящего структурного подразделения |
|-------|------------------------------------------------------------------------------------------------|-------------------------------------------------------------------|--------------------------------------------------------------------------------------------------------|------------------------------------------------------------------------|-------------------------------------------------------------------------------------------------------------------------------|-------------------------------------------------------------------|-----------------------------------|-------------------------------------------------------------------------------------------------------|--------------------------------------------------------------------------------------------------------------------------------------------------------------------------------------------------------------------------------------------------------------------------------------------------------------------------------------------------------------------------------------------|
| | | | | | | всего | в том числе по в том числе по ОМС | | |
| 1 | 2 | 3 | 4 | 5 | 6 | 7 | 8 | 9 | 10 |
| 1. | ГБУЗ СК «Степновская районная больница» | РБ | 20000-100000 | 17670 | 300 | 135225 | 93490 | РБ | единственное учреждение Степновского муниципального округа |
| 2. | ГБУЗ СК «Александровская районная больница» Калиновская участковая больница | УБ | 5000-20000 | 4004 | 115 | 8635 | 8635 | УБ | |
| 3. | ГБУЗ СК «Краевой центр СВМП №1», участковая больница с. Архангельского | УБ | 5000-20000 | 4845 | 50 | 27416 | 27416 | УБ | |

| 1 | 2 | 3 | 4 | 5 | 6 | 7 | 8 | 9 | 10 |
|----|--------------------------------------------------------------------------|----|------------|------|----|-------|-------|----|----|
| 4. | ГБУЗ СК «Грачёвская районная больница», Спицевская участковая больница | УБ | 5000-20000 | 4184 | 45 | 15659 | 15659 | УБ | |
| 5. | ГБУЗ СК «Грачёвская районная больница», Бешпагирская участковая больница | УБ | 5000-20000 | 4026 | 82 | 14759 | 14759 | УБ | |
| 6. | ГБУЗ СК «Ипатовская районная больница», участковая больница с. Тахта | УБ | 5000-20000 | 2600 | 52 | 13424 | – | УБ | |

Тахта. Население села Тахта 2600, однако данная участковая больница обслуживает население соседних населенных пунктов в радиусе 25 километров, это села Красная поляна, Лесная дача, Первомайское, Большевик, хутора Верхнетахтинский, Правокугултинский, Залесный. Общая численность проживающих в этих населенных пунктах составляет более 9700 жителей. В 2024 году в Участковой больнице проведен капитальный ремонт, закуплено новое медицинское оборудование и мебель, в том числе цифровой рентген-аппарат, аппарат ультразвуковой диагностики. Развернуто 25 коек круглосуточного пребывания терапевтического профиля. Штат укомплектован врачами терапевтом, ВОП, стоматологом и средним медицинским персоналом, что позволяет обеспечить оказание амбулаторной, неотложной и круглосуточной медицинской помощи. Так же в планах организация круглосуточной работы

| 1 | 2 | 3 | 4 | 5 | 6 | 7 | 8 | 9 | 10 |
|-----|------------------------------------------------------------------------------------|----|------------|------|----|-------|-------|----|--------------------------------------------------------------------------------------------------------------------------------------------------------------------------------------------------------------------------------------------------------------------------------------------------------------------------------------------------------------------------------------------------------------------------------------------------------------------------------------------------------------------------------------------------------------|
| | | | | | | | | | фельдшерской бригады скорой медицинской помощи |
| 7. | ГБУЗ СК «Ипатовская районная больница», участковая больница пос. Красочный | УБ | 5000-20000 | 1900 | 31 | 13386 | – | УБ | Красочный. Численность обслуживаемого населения составляет более 11000 жителей. В радиусе 30 километров расположены села Кевсала, Большая Джалга, Бурукшун, пос. и хутора Горлинка, Малоипатовский, Водник. В 2021 году выполнен капитальный ремонт, закуплена новая мебель. Помощь оказывается амбулаторно врачом терапевтом участковым, стоматологом, фельдшером, акушеркой. Круглосуточный стационар на 25 коек терапевтического профиля укомплектован врачом терапевтом и средними медицинскими работниками, обеспечивающими круглосуточный режим работы |
| 8. | ГБУЗ СК «Кочубеевская районная больница», участковая больница с. Заветного | УБ | 5000-20000 | 3832 | 25 | 16541 | 16541 | УБ | |
| 9. | ГБУЗ СК «Кочубеевская районная больница», участковая больница станции Барсуковской | УБ | 5000-20000 | 4716 | 47 | 8562 | 8562 | УБ | |
| 10. | ГБУЗ СК «Курская районная больница», Галюгаевская участковая больница | УБ | 5000-20000 | 3370 | 22 | 18113 | 18113 | УБ | |

| 1 | 2 | 3 | 4 | 5 | 6 | 7 | 8 | 9 | 10 |
|-----|-------------------------------------------------------------------------------------|----|------------|------|----|-------|-------|----|-----------------------------------------------------------------------------------------------------------------------------------------------------------------------------------------------------------------------------------------------------------------------------------------------------------------------------------------------------------------------------------------------------------------------------------------------------------------------------------------------------------------------------------------------------------------------------------------------------------------------------------------------------------------------------------------------------------------------------------------------------------------------------------------------------------------------------------------------------------------------------------------------------------------------------------------------------------------------------------------------------------------------------------------------------------------------------------------------------------------------------|
| 11. | ГБУЗ СК «Минераловодская районная больница», участковая больница с. Нагутское | УБ | 5000-20000 | 2499 | 42 | 19597 | 19597 | УБ | <p>реорганизация Участковой больницы с. Нагутское во врачебную амбулаторию нецелесообразно, ввиду большой отдалённости от районного центра. Участковая больница, расположена на расстоянии 46 км. от районной больницы. Радиус обслуживания составляет 20 километров. Транспортная доступность: маршрутное такси 3 раза в день. Участковая больница с. Нагутское обслуживает 4564 человек, в том числе детей (0-17 лет вкл.) - 1036 человек.</p> <p>В структуру участковой больницы с. Нагутское входят 3 фельдшерско-акушерских пункта: ФАП с. Нижняя Александровка, ФАП хут. Перевальный, ФАП хут. Лысогорский и 4 домовых хозяйства в хут. Западный Карамык, хут. Новомировский хут. Любительский:</p> <p>ФАП с. Нижняя Александровка обслуживает с. Нижняя Александровка 799 человек, в том числе детей (0-17 лет вкл.) - 234, хут. Западный Карамык – 9 человек, в том числе детей (0-17 лет вкл.) - 3, хут. Новомировский 41 человек, в том числе детей (0-17 лет вкл.) - 12.</p> <p>ФАП с. Нижняя Александровка расположен на расстоянии 7 км до участковой больницы с. Нагутское и 59 км. до районной больницы.</p> |

| | | | | | | | | | |
|---|---|---|---|---|---|---|---|---|----|
| 1 | 2 | 3 | 4 | 5 | 6 | 7 | 8 | 9 | 10 |
|---|---|---|---|---|---|---|---|---|----|

ФАП хут. Перевальный -871, в том числе детей (0-17 лет вкл.) - 167, ФАП хут. Перевальный расположен на расстоянии 10 км до участковой больницы с. Нагутское и 37 км. до районной больницы.

ФАП хут. Лысогорский обслуживает хут. Лысогорский 354, в том числе детей (0-17 лет вкл.) - 50 и обслуживает хут. Любительский 125, в том числе детей (0-17 лет вкл.) - 23. ФАП хут. Лысогорский расположен на расстоянии 17 км до участковой больницы с. Нагутское и 43 км. до районной больницы.

Участковая больница

с. Нагутское оказывает плановую и неотложную медицинскую помощь. Экстренную медицинскую помощь оказывает расположенный в участковой больнице пункт дислокации СМП (подстанция СМП) круглосуточно.

Участковая больница

с. Нагутское оказывает первичную медико-санитарную помощь взрослому и детскому населению. Доврачебную помощь по акушерскому делу, физиотерапии, лабораторной диагностике. Первичную специализированную медико-санитарную помощь в амбулаторных условиях по акушерству и гинекологии, кардиологии, ультразвуковой диагностике, стоматологии общей практики. Специализированную медицинскую помощь в стационарных условиях и в

| | | | | | | | | | |
|---|---|---|---|---|---|---|---|---|----|
| 1 | 2 | 3 | 4 | 5 | 6 | 7 | 8 | 9 | 10 |
|---|---|---|---|---|---|---|---|---|----|

условиях дневного стационара по профилю терапия, физиотерапия, клинической лабораторной диагностике, гериатрии.

В участковой больнице

с. Нагутское функционируют 10 коек по профилю гериатрия. Оказание специализированной стационарной медицинской помощи по геронтологическому профилю оказывается не только жителям Минераловодского муниципального округа, но и прикрепленному по маршрутизации, утвержденной приказом МЗСК жителям Советского района Ставропольского края. Мощность участковой больницы с. Нагутское составляет 20 коек круглосуточного стационара и 5 коек дневного стационара и амбулатория в составе участковой больницы на 42 посещения в смену.

Ежегодно в круглосуточном стационаре участковой больницы с. Нагутское проходят лечение около 400 пациентов и 180 пациентов в дневном стационаре. Сохранение статуса участковой больницы с. Нагутское позволит удовлетворить потребность населения в специализированной медицинской помощи в стационарных условиях снизив социальное напряжение населения и обеспечить оптимальную доступность для населения в первичной медико-санитарной помощи

| 1 | 2 | 3 | 4 | 5 | 6 | 7 | 8 | 9 | 10 |
|-----|---------------------------------------------------------------------------------------|----|------------|------|----|-------|-------|----|-------------------------------------------------------------------------------------------------------------------------------------------------------------------------------------------------------------------------------------------------------------------------------------------------------------------------------------------------------------------------------------------------------------------------------------------------------------------------------------------------------------------------------------------------------------------------------------------------------------------------------------------------------------------------------------------------------------------------------------------------------------------------------------------------------------------------------------------------------------------------------------------------------------------------------------------------------------------------------------------------------------------------------------------------------------------------------------------------------------------------------------------------------------------------------------|
| 12. | ГБУЗ СК «Минераловодская районная больница», участковая больница с. Гражданское | УБ | 5000-20000 | 2473 | 42 | 19597 | 19597 | УБ | реорганизация Участковой больницы с. Гражданское во врачебную амбулаторию нецелесообразно, ввиду большой отдалённости от районного центра. Участковая больница, расположена на расстоянии 31 км. от районной больницы. Радиус обслуживания составляет 9 километров. Транспортная доступность: маршрутное такси 3 раза в день. Население, обслуживаемое медицинскими работниками участковой больницы 3567 человек, в том числе - 809 детей (0-17лет вкл.). В структуру участковой больницы с. Гражданское входят 3 фельдшерско-акушерских пункта: с. Гражданское, с. Сунжа, пос. Фруктовый, пос. Нижнебалковский и 1 домовое хозяйство с. Красное поле. ФАП с. Сунжа обслуживает с. Сунжа 725 человек, в том числе -155 детей и с. Красное поле - 14 человек, в том числе - 1 ребенок. ФАП Сунжа расположен на расстоянии 5,3 км до участковой больницы с. Гражданское и 28 км. до РБ. ФАП пос. Фруктовый -112 человек, в т.ч. 32 детей, расположен на расстоянии 7,3 км до участковой больницы с. Гражданское и 35 км. до районной больницы. ФАП пос. Нижнебалковский - 88 человек. в т.ч. 18 детей, расположен на расстоянии 8,8 км до участковой больницы |

| 1 | 2 | 3 | 4 | 5 | 6 | 7 | 8 | 9 | 10 |
|---|---|---|---|---|---|---|---|---|----------------------------------------------------------------------------------------------------------------------------------------------------------------------------------------------------------------------------------------------------------------------------------------------------------------------------------------------------------------------------------------------------------------------------------------------------------------------------------------------------------------------------------------------------------------------------------------------------------------------------------------------------------------------------------------------------------------------------------------------------------------------------------------------------------------------------------------------------------------------------------------------------------------------------------------------------------------------------------------------------------------------------------------------------------------------------------------------------------------------------------------------------------|
| | | | | | | | | | <p>с. Гражданское и 37 км. до районной больницы.</p> <p>ФАП с. Гражданское 618. в том числе - 137 детей, расположен на расстоянии 4,7 км до участковой больницы</p> <p>с. Гражданское и 33 км. до районной больницы.</p> <p>Участковая больница</p> <p>с. Гражданское оказывает плановую и неотложную медицинскую помощь. Экстренную медицинскую помощь оказывает расположенный в участковой больнице пункт дислокации СМП (подстанция СМП) круглосуточно.</p> <p>Участковая больница</p> <p>с. Гражданское оказывает первичную медико-санитарную помощь взрослому и детскому населению. Доврачебную помощь по акушерскому делу, физиотерапии, лабораторной диагностике. Первичную специализированную медико-санитарную помощь в амбулаторных условиях по стоматологии общей практики. Специализированную медицинскую помощь в стационарных условиях и в условиях дневного стационара по профилю терапия, физиотерапия, лабораторная диагностика.</p> <p>Мощность участковой больницы с. Гражданское составляет 20 коек круглосуточного стационара и 5 коек дневного стационара и амбулатория в составе участковой больницы на 42 посещения в смену.</p> |

| 1 | 2 | 3 | 4 | 5 | 6 | 7 | 8 | 9 | 10 |
|-----|-------------------------------------------------------------------------------------|----|------------|------|----|-------|-------|----|--------------------------------------------------------------------------------------------------------------------------------------------------------------------------------------------------------------------------------------------------------------------------------------------------------------------------------------------------------------------------------------------------------------------------------------------------------------------------------------------------------------------------------------------------------------------------------------------------------------------------------------------------------------------------------------------------------------------------------------------------------------------------------------------------------------------------------------------------------------------------------------------------------------------------------------------------------------------------------------------------------------------------------------------------------------------------------------------------------------------------|
| 13. | ГБУЗ СК «Минераловодская районная больница», участковая больница с. Марьины Колодцы | УБ | 5000-20000 | 1995 | 36 | 15152 | 15152 | УБ | <p>Ежегодно в круглосуточном стационаре участковой больницы с. Гражданское проходят лечение около 380 пациентов и 180 пациентов в дневном стационаре.</p> <p>Сохранение статуса участковой больницы с. Гражданское позволит удовлетворить потребность населения в специализированной медицинской помощи в стационарных условиях снизив социальное напряжение населения и обеспечить оптимальную доступность для населения в первичной медико-санитарной помощи</p> <p>реорганизация участковой больницы с. Марьины Колодцы в фельдшерско-акушерский пункт нецелесообразно, ввиду большой отдалённости от районного центра. Участковая больница, расположена на расстоянии 30 км. от районной больницы. Радиус обслуживания составляет 11 километров. Транспортная доступность: маршрутное такси 3 раза в день.</p> <p>Участковая больница с. Марьины Колодцы обслуживает 2697 человек в том числе детей (0-17 лет вкл.) - 622 человек. В структуру участковой больницы с. Марьины Колодцы входят 2 фельдшерско-акушерских пункта: ФАП хут. Сухая Падина, ФАП хут. Старотарский и 3 домовых хозяйства в хут. Веселый,</p> |

| 1 | 2 | 3 | 4 | 5 | 6 | 7 | 8 | 9 | 10 |
|---|---|---|---|---|---|---|---|---|--------------------------------------------------------------------------------------------------------------------------------------------------------------------------------------------------------------------------------------------------------------------------------------------------------------------------------------------------------------------------------------------------------------------------------------------------------------------------------------------------------------------------------------------------------------------------------------------------------------------------------------------------------------------------------------------------------------------------------------------------------------------------------------------------------------------------------------------------------------------------------------------------------------------------------------------------------------------------------------------------------------------------------------------------------------------------------------------------------------------|
| | | | | | | | | | <p>хут. Безивановка, хут. Утренняя долина:</p> <p>ФАП хут. Сухая Падина – 325, в том числе детей (0-17 лет вкл.) - 53; Расположен на расстоянии 9 км до участковой больницы</p> <p>с. Марьины Колодцы и 30 км. до районной больницы</p> <p>ФАП хут. Старотарский – обслуживает жителей</p> <p>хут. Старотарский - 156, в том числе детей (0-17 лет вкл.) - 18, обслуживает</p> <p>хут. Безивановку - 115, в том числе детей (0-17 лет вкл.) - 23 и хут. Веселый - 152 человек, в том числе детей (0-17 лет вкл.) - 21. Расположен на расстоянии 5 км до УБ с. Марьины Колодцы и 32 км. до РБ.</p> <p>Кроме того, участковая больница с. Марьины Колодцы обслуживает жителей</p> <p>хут. Утренняя Долина 49 человек в т.ч. 4 детей.</p> <p>Участковая больница</p> <p>с. Марьины Колодцы оказывает плановую и неотложную медицинскую помощь. Экстренную медицинскую помощь оказывает расположенный в участковой больнице пункт дислокации СМП (подстанция СМП) круглосуточно.</p> <p>Участковая больница</p> <p>с. Марьины Колодцы оказывает первичную медико-санитарную помощь взрослому и детскому населению.</p> |

| | | | | | | | | | |
|---|---|---|---|---|---|---|---|---|----|
| 1 | 2 | 3 | 4 | 5 | 6 | 7 | 8 | 9 | 10 |
|---|---|---|---|---|---|---|---|---|----|

Доврачебную помощь по акушерскому делу, физиотерапии, лабораторной диагностике. Первичную специализированную медико-санитарную помощь в амбулаторных условиях по стоматологии общей практики. Специализированную медицинскую помощь в стационарных условиях и в условиях дневного стационара по профилю терапия, физиотерапия, лабораторная диагностика. Мощность участковой больницы с Марьины Колодцы составляет 25 коек круглосуточного стационара и 5 коек дневного стационара и амбулатория в составе участковой больницы на 36 посещений в смену. Кроме того, в участковой больнице с. Марьины Колодцы получают специализированную медицинскую помощь в стационарных условиях по профилю терапия жители, прикрепленные к врачебной амбулатории с. Розовка – 663, хут. Апанасенко 64 человек, хут. Свободный Труд 136 человек, с. Греческое – 1112. Ежегодно в круглосуточном стационаре участковой больницы с. Марьины Колодцы проходят лечение около 500 пациентов и 260 пациентов в дневном стационаре. В соответствии с Комплексным планом мероприятий по оперативному реагированию и предупреждению заноса и распространения холеры на территории

| 1 | 2 | 3 | 4 | 5 | 6 | 7 | 8 | 9 | 10 |
|-----|-------------------------------------------------------------------------------------|----|------------|------|----|-------|-------|----|-------------------------------------------------------------------------------------------------------------------------------------------------------------------------------------------------------------------------------------------------------------------------------------------------------------------------------------------------------------------------------------------------------------------------------------------------------------------------------------------------------------------------------------------------------------------------------------|
| | | | | | | | | | СК на период 2022-2026 годы, утвержденному заместителем Председателя Правительства СК 20.05.2022г. при возникновении очага холеры на территории Минераловодского МО, участковая больница с. Марьины Колодцы перепрофилируется под провизорный госпиталь. План и схема имеется Сохранение статуса участковой больницы с. Нагутское позволит удовлетворить потребность населения в специализированной медицинской помощи в стационарных условиях снизив социальное напряжение населения и обеспечить оптимальную доступность для населения в первичной медико-санитарной помощи |
| 14. | ГБУЗ СК «Минераловодская районная больница», участковая больница с. Побегайловка | УБ | 5000-20000 | 4492 | 88 | 20794 | 20794 | УБ | |
| 15. | ГБУЗ СК «Новоалександровская районная больница», участковая больница с. Раздольного | УБ | 5000-20000 | 2394 | 58 | 13737 | 13737 | УБ | администрация ГБУЗ СК «Новоалександровская РБ» возражает против реорганизации Раздольненской УБ во ВА. Данная участковая больница, кроме населения с. Раздольное обслуживает ещё 6 малочисленных населённых пункта. Суммарная численность обслуживаемого населения 4442 чел. Удалённость от РБ 25 км. В штате участковой больницы работают 2 ВОП, функцио- |

| 1 | 2 | 3 | 4 | 5 | 6 | 7 | 8 | 9 | 10 |
|-----|----------------------------------------------------------------------------------------|----|------------|------|----|-------|-------|----|-----------------------------------------------------------------------------------------------------------------------------------------------------------------------------------------------------------------------------------|
| | | | | | | | | | нирует дневной стационар на 10 пациенто-мест, и круглосуточный стационар на 12 коек. Население в течении ряда лет требует открытия отдельной подстанции СМП. Данное событие может повлечь негативную реакцию со стороны населения |
| 16. | ГБУЗ СК «Новоалександровская районная больница», участковая больница пос. Темижбекский | УБ | 5000-20000 | 4160 | 54 | 12336 | 12336 | УБ | |
| 17. | ГБУЗ СК «Новоселицкая районная больница», Чернолесская участковая больница | УБ | 5000-20000 | 4760 | 60 | 19607 | 19607 | УБ | |
| 18. | ГБУЗ СК «Петровская районная больница», участковая больница с. Высоцкого | УБ | 5000-20000 | 2225 | 80 | 20129 | 20129 | УБ | |
| 19. | ГБУЗ СК «Петровская районная больница», участковая больница с. Гофицкого | УБ | 5000-20000 | 4817 | 80 | 16520 | 16520 | УБ | |
| 20. | ГБУЗ СК «Петровская районная больница», участковая больница с. Сухая Буйвола | УБ | 5000-20000 | 3211 | 80 | 13150 | 13150 | УБ | |

| 1 | 2 | 3 | 4 | 5 | 6 | 7 | 8 | 9 | 10 |
|-----|-----------------------------------------------------------------------------------|----|------------|------|----|-------|-------|----|------------------------------------------------------------------------------------------------------------------------------------------------------------------------------------------------------------------------------------------------------------------------------------------------------------------------------------------------------------------------------------------------------------------------------------------------------------------------------------------------------------------|
| 21. | ГБУЗ СК «Петровская районная больница», участковая больница с. Константиновского | УБ | 5000-20000 | 4756 | 80 | 19549 | 19549 | УБ | |
| 22. | ГБУЗ СК «Петровская районная больница», участковая больница с. Благодатного | УБ | 5000-20000 | 4770 | 80 | 13140 | 13140 | УБ | |
| 23. | ГБУЗ СК «Петровская районная больница», участковая больница с. Рогатая Балка | УБ | 5000-20000 | 1944 | 30 | 13160 | 13160 | УБ | |
| 24. | ГБУЗ СК «Предгорная районная больница», участковая больница станции Бекешевской | УБ | 5000-20000 | 2987 | 20 | 22039 | 22039 | УБ | считаем не целесообразным реорганизацию во врачебную амбулаторию, что снизит доступность первичной медико-санитарной помощи. ст. Бекешевская отдаленный населенный пункт, расстояние от центральной районной больницы составляет 50 км, время доезда 50 минут. В структуру Бекешевской участковой больницы входит дневной стационар терапевтического профиля на 20 коек в 1,5 смены, бригада СМП, клиническая лаборатория, физиотерапевтический кабинет, что делает первичную медико-санитарную помощь доступной |
| 25. | ГБУЗ СК «Предгорная районная больница», участковая больница станции Боргустанской | УБ | 5000-20000 | 4120 | 80 | 25025 | 25025 | УБ | |

| 1 | 2 | 3 | 4 | 5 | 6 | 7 | 8 | 9 | 10 |
|-----|-------------------------------------------------------------------------------|----|------------|------|----|-------|-------|----|-----------------------------------------------------------------------------------------------------------------------------------------------------------------------------------------------------------------------------------------------------------------------------------------------------------------|
| 26. | ГБУЗ СК «Предгорная районная больница», участковая больница пос. Ясная Поляна | УБ | 5000-20000 | 4940 | 70 | 18742 | 18742 | УБ | |
| 27. | ГБУЗ СК «Советская районная больница», участковая больница с. Отказное | УБ | 5000-20000 | 2762 | 28 | 18598 | 18598 | УБ | УБ обслуживает с. Отказное и с. Горькая Балка (5000 чел.) в том, числе услуги дневного стационара. Оба села находятся на удалении 34 и 20 км от основного ЛПУ. Отмена возможности лечения в дневном стационаре и получения медицинских услуг акушера - гинеколога вызовет большое количество жалоб от населения |
| 28. | ГБУЗ СК «Советская районная больница», участковая больница с. Нины | УБ | 5000-20000 | 3903 | 22 | 14503 | 14503 | УБ | |
| 29. | ГБУЗ СК «Степновская районная больница», участковая больница с. Иргаклы | УБ | 5000-20000 | 4497 | 50 | 12700 | 12700 | УБ | |
| 30. | ГБУЗ СК «Туркменская районная больница», участковая больница с. Казгулак | УБ | 5000-20000 | 1233 | 26 | 7772 | 7772 | УБ | реорганизация нецелесообразна из-за преимущественного состава населения пожилые(отказ от госпитализации в др. лечебные учреждения) |
| 31. | ГБУЗ СК «Туркменская районная больница», участковая больница с. Малые Ягуры | УБ | 5000-20000 | 1875 | 26 | 7772 | 7772 | УБ | нецелесообразна реорганизация из-за удаленности от районного центра 50км. Также, на круглосуточные койки стационара направляются пациента из села |

| 1 | 2 | 3 | 4 | 5 | 6 | 7 | 8 | 9 | 10 |
|-----|---------------------------------------------------------------------------------------|-----|------------|-------|----|------|------|-----|------------------------------------------------------------------------------------------------------------------------------------------------------------------------------------------------------------------------------|
| | | | | | | | | | Камбулат (близость расположения). Капитальный ремонт в 2017 г. |
| 32. | ГБУЗ СК «Шпаковская районная больница», участковая больница пос. Цимлянского | УБ | 5000-20000 | 1 432 | 90 | – | – | УБ | не требуется реорганизация в связи с обслуживанием населения малочисленных отдаленных территорий |
| 33. | ГБУЗ СК «Шпаковская районная больница», участковая больница с. Сенгилеевского | УБ | 5000-20000 | 1 067 | 33 | – | – | УБ | не требуется реорганизация в связи с численностью постоянного населения согласно ставтата с. Сенгилеевское 2328, пос. Приозерный 366, хут. Садовый 427, на базе участковой больницы отделение паллиативной помощи на 30 коек |
| 34. | ГБУЗ СК «Краевой центр СВМП №1», врачебная амбулатория пос. Терек | ВА | 2000-10000 | 1897 | 30 | 9283 | 9283 | ВА | ближайшая МО ГБУЗ СК «Краевой центр СВМП №1» ВА Стародубское 3 км |
| 35. | ГБУЗ СК «Шпаковская районная больница», врачебная амбулатория с. Дубовка | ВА | 2000-10000 | 1566 | 20 | – | – | ВА | ближайшая МО ГБУЗ СК «Шпаковская РБ» более 20 км |
| 36. | ГБУЗ СК «Благодарненская районная больница», фельдшерско-акушерский пункт пос. Видный | ФАП | 100-2000 | 210 | – | 301 | 301 | ФАП | до ближайшей МО ГБУЗ СК «Благодарненская РБ» ВА Ставропольское 5 км |

| 1 | 2 | 3 | 4 | 5 | 6 | 7 | 8 | 9 | 10 |
|-----|------------------------------------------------------------------------------------------|-----|----------|-----|----|------|------|-----|-------------------------------------------------------------------|
| 37. | ГБУЗ СК «Краевой центр СВМП № 1», фельдшерско-акушерский пункт пос. Польшовского | ФАП | 100-2000 | 198 | 5 | 1279 | 1279 | ФАП | ближайшая МО ГБУЗ СК «Краевой центр СВМП №1» ФАП Катасон 4 км |
| 38. | ГБУЗ СК «Краевой центр СВМП № 1», фельдшерско-акушерский пункт с. Добровольного | ФАП | 100-2000 | 205 | 5 | 1552 | 1552 | ФАП | ближайшая МО ГБУЗ СК «Краевой центр СВМП №1» ФАП Архиповское 4 км |
| 39. | ГБУЗ СК «Кировская районная больница», фельдшерско-акушерский пункт пос. Пегушин | ФАП | 100-2000 | 225 | 10 | 977 | 977 | ФАП | ближайшая МО ГБУЗ СК «Кировская РБ» ВА Орловское 5км |
| 40. | ГБУЗ СК «Кочубеевская районная больница», фельдшерско-акушерский пункт хут. Беловского | ФАП | 100-2000 | 229 | 3 | 1452 | 1452 | ФАП | ближайшая МО ГБУЗ СК «Кочубеевская РБ» ФАП Васильевский 3 км |
| 41. | ГБУЗ СК «Кочубеевская районная больница», фельдшерско-акушерский пункт хут. Степновского | ФАП | 100-2000 | 191 | 12 | 2374 | 2374 | ФАП | ближайшая МО ГБУЗ СК «Кочубеевская РБ» ФП Цветное 4 км |
| 42. | ГБУЗ СК «Кочубеевская районная больница», фельдшерский пункт с. Цветного | ФП | 100-2000 | 200 | 3 | 1032 | 1032 | ФП | ближайшая МО ГБУЗ СК «Кочубеевская РБ» ФАП Степной 4 км |
| 43. | ГБУЗ СК «Левокумская районная больница», | ФАП | 100-2000 | 253 | 2 | 358 | 358 | ФАП | ближайшая МО ГБУЗ СК «Левокумская РБ» ВА Заря более 3 км |

| 1 | 2 | 3 | 4 | 5 | 6 | 7 | 8 | 9 | 10 |
|-----|------------------------------------------------------------------------------------------|-----|----------|-----|----|------|------|-----|-------------------------------------------------------------------------|
| | фельдшерско-акушерский пункт хут. Первомайский | | | | | | | | |
| 44. | ГБУЗ СК «Минераловодская районная больница», фельдшерско-акушерский пункт пос. Фруктовый | ФАП | 100-2000 | 146 | 12 | 282 | 282 | ФАП | ближайшая МО ГБУЗ СК «Минераловодская РБ» УБ Марьины колодцы более 3 км |
| 45. | ГБУЗ СК «Минераловодская районная больница», фельдшерско-акушерский пункт пос. Мирный | ФАП | 100-2000 | 166 | 4 | 378 | 378 | ФАП | ближайшая МО ГБУЗ СК «Минераловодская РБ» УБ Прикумское 5 км |
| 46. | ГБУЗ СК «Нефтекумская районная больница», фельдшерско-акушерский пункт аула Махач | ФАП | 100-2000 | 279 | 9 | 1680 | – | ФАП | ближайшая МО ГБУЗ СК «Нефтекумская РБ» ФАП Уллуби-Юрт 4 км |
| 47. | ГБУЗ СК «Новоалександровская районная больница», фельдшерский пункт пос. Восточный | ФП | 100-2000 | 221 | 2 | 1380 | 1380 | ФП | ближайшая МО ГБУЗ СК «Новоалександровская РБ» УБ Темижевский более 5 км |
| 48. | ГБУЗ СК «Новоалександровская районная больница», фельдшерский пункт пос. Озерный | ФП | 100-2000 | 205 | 4 | 1441 | 1441 | ФП | ближайшая МО ГБУЗ СК «Новоалександровская РБ» УБ Темижевский более 4 км |
| 49. | ГБУЗ СК «Новоалександровская районная больница», фельдшерский пункт хут. Первомайский | ФП | 100-2000 | 217 | 1 | 1441 | 1441 | ФП | ближайшая МО ГБУЗ СК «Новоалександровская РБ» ФАП Воровский более 3 км |

| 1 | 2 | 3 | 4 | 5 | 6 | 7 | 8 | 9 | 10 |
|-----|----------------------------------------------------------------------------------------------|-----|----------|-----|----|-------|-------|-----|---------------------------------------------------------------------|
| 50. | ГБУЗ СК «Предгорная районная больница», фельдшерско-акушерский пункт пос. Подкумок | ФАП | 100-2000 | 165 | 20 | 776 | 776 | ФАП | на территории пос. Подкумок имеется ВА |
| 51. | ГБУЗ СК «Советская районная больница», фельдшерско-акушерский пункт хут. Колесников | ФАП | 100-2000 | 143 | 3 | 200 | 200 | ФАП | ближайшая МО ГБУЗ СК «Советская РБ» УБ Солдато-Александровское 5 км |
| 52. | ГБУЗ СК «Степновская районная больница», фельдшерско-акушерский пункт пос. Новоиргаклинского | ФАП | 100-2000 | 262 | 20 | 11800 | 11800 | ФАП | ближайшая МО ГБУЗ СК «Степновская РБ» УБ Иргаклы 4 км |
| 53. | ГБУЗ СК «Туркменская районная больница», фельдшерско-акушерский пункт пос. Таврического | ФАП | 100-2000 | 264 | 7 | 1211 | 1211 | ФАП | ближайшая МО ГБУЗ СК «Туркменская РБ» ФАП Куликовы Копани 4 км |
| 54. | ГБУЗ СК «Шпаковская районная больница», фельдшерско-акушерский пункт пос. Ясный | ФАП | 100-2000 | 153 | – | 1608 | 1608 | ФАП | ближайшая МО ГБУЗ СК «Шпаковская РБ» пос. Цимлянский 4 км |
| 55. | ГБУЗ СК «Шпаковская районная больница», фельдшерско-акушерский пункт хут. Калиновка | ФАП | 100-2000 | 168 | – | 1608 | 1608 | ФАП | ближайшая МО ГБУЗ СК «Шпаковская РБ» ВА Дубовка 5 км |

| 1 | 2 | 3 | 4 | 5 | 6 | 7 | 8 | 9 | 10 |
|-----|--------------------------------------------------------------------|----|-------------|------|----|--------|--------|----|------------------------------------------------------------------|
| 56. | ГБУЗ СК «Красногвардейская районная больница», детская поликлиника | ДП | 10000-30000 | 3035 | 88 | 173973 | 145073 | ДП | единственное учреждение Красногвардейского муниципального округа |

Все населенные пункты Ставропольского края закреплены за структурными подразделениями медицинских организаций, оказывающими доврачебную и первичную врачебную медико-санитарную помощь. Средними медицинскими работниками фельдшерско-акушерских пунктов, врачами врачебных амбулаторий участковых больниц обеспечено оказание неотложной медицинской помощи в течение 120 минут, отделениями скорой медицинской помощи медицинских организаций Ставропольского края обеспечено оказание скорой медицинской помощи в течение 20 минут.

III. Вопросы территориального планирования, оставшиеся не решенными в рамках планируемых мероприятий региональной программы модернизации первичного звена за период с 2026 по 2030 годы

По результатам проведения мероприятий за период 2026-2030 годы, планируется, что после 2030 года в Ставропольском крае останется 56 структурных подразделений медицинских организаций, обслуживающих меньше рекомендуемой численности населения. Необходимость сохранения статуса структурных подразделений медицинских организаций связана с тем, что данные структурные подразделения обслуживают прикрепленные населенные пункты (в том числе имеющие домовые хозяйства) и удаленность до ближайшей медицинской организации превышает 6,0 километров;

останется 37 структурных подразделений медицинских организаций, обслуживающих больше рекомендуемой численности населения;

останутся 3 медицинские организации, имеющие структурные подразделения, обслуживающие рекомендуемую численность населения,

но в отношении которых необходимо изменение вида медицинской организации, входящего структурного подразделения в случае роста численности постоянно проживающего населения;

не останутся населенные пункты, численностью более 100 человек, оставшиеся вне зоны доступа медицинской помощи после 2030 года.

Перечень медицинских организаций, входящих структурных подразделений Ставропольского края, обслуживающих больше рекомендуемой численности населения, после 2030 года представлены в таблице 11.

Перечень медицинских организаций, входящих структурных подразделений Ставропольский край, обслуживающих рекомендуемую численность населения, но в отношении которых необходимо изменение вида медицинской организации, входящего структурного подразделения, после 2030 года представлен в таблице 12.

Таблица 11

ПЕРЕЧЕНЬ

медицинских организаций, входящих структурных подразделений Ставропольского края, обслуживающих больше рекомендуемой численности населения, после 2030 года

| № п/п | Полное наименование медицинской организации, входящего структурного подразделения (паспорт МО) | Вид медицинской организации, входящего структурного подразделения | Рекомендуемая численность обслуживаемого населения (приказ от 27.02.2016 № 132н, от 15.05.2012 № 543н) | Фактическая численность обслуживаемого населения, человек (паспорт МО) | Проектная мощность здания медицинской организации, входящего структурного подразделения, число посещений в смену (паспорт МО) | Плановые объемы по ТПГГ на 2024 год, число посещений (паспорт МО) | | Вид медицинской организации, входящего структурного подразделения, после 2030 года (схема размещения) | Детальное описание и обоснование ситуации, характеристика объекта в части территориального планирования оказания медицинской помощи (приказ от 27.02.2016 № 132н и от 15.05.2012 № 543н), в связи с чем за период с 2026 по 2030 год не планируется, либо отсутствует необходимость проведения мероприятий по изменению вида медицинской организации, входящего структурного подразделения |
|-------|------------------------------------------------------------------------------------------------|-------------------------------------------------------------------|--------------------------------------------------------------------------------------------------------|------------------------------------------------------------------------|-------------------------------------------------------------------------------------------------------------------------------|-------------------------------------------------------------------|--------------------|-------------------------------------------------------------------------------------------------------|--------------------------------------------------------------------------------------------------------------------------------------------------------------------------------------------------------------------------------------------------------------------------------------------------------------------------------------------------------------------------------------------|
| | | | | | | всего | в том числе по ОМС | | |
| 1 | 2 | 3 | 4 | 5 | 6 | 7 | 8 | 9 | 10 |
| 1. | ГБУЗ СК «Георгиевская районная больница» | РБ | 20 000 100 000 | 146310 | 200 | 1232936 | 1166507 | РБ | единственное учреждение Георгиевского муниципального округа |

| 1 | 2 | 3 | 4 | 5 | 6 | 7 | 8 | 9 | 10 |
|----|-------------------------------------------------------------------------------------|----|----------------|--------|------|--------|--------|----|----------------------------------------------------------------------------------------------------------------------------------------------------------------------------------------------------------------------------------------------------------------------------------------------------------------------------------------------------------------------------------------------------------------------------------------------------------------------------------------------------------------------------------------------------------------------------------------------------------------------------------------------------------------------------|
| 2. | ГБУЗ СК «Минераловодская районная больница» | РБ | 20 000 100 000 | 115178 | 2118 | 953016 | 867192 | РБ | единственное учреждение Минераловодского муниципального округа |
| 3. | ГБУЗ СК «Предгорная районная больница», больница | РБ | 20 000 100 000 | 107772 | 120 | 346365 | 313168 | РБ | единственное учреждение Предгорного муниципального округа |
| 4. | ГБУЗ СК «Шпаковская районная больница» | РБ | 20 000 100 000 | 130964 | 1058 | 445485 | 445485 | РБ | единственное учреждение Шпаковского муниципального округа |
| 5. | ГБУЗ СК «Георгиевская районная больница», врачебная амбулатория станицы Лысогорская | ВА | 2000-10000 | 11244 | 175 | 50700 | 50700 | ВА | в структуре врачебной амбулатории станицы Лысогорская функционируют: кабинет доврачебной помощи, процедурная, кабинет врача-терапевта участкового, кабинет врача-педиатра участкового, кабинет врача общей практики (семейного врача), кабинет врача-акушера-гинеколога, стоматологический кабинет, клинико-диагностическая лаборатория, кабинет функциональной диагностики, физиотерапевтический кабинет, дневной стационар на 8 терапевтических коек, работающих в 2 смены. Неотложная помощь оказывается специалистами врачебной амбулатории. Укомплектованность штатного расписания 97%. Специализированная помощь по направлению врачей-специалистов первичного звена |

| 1 | 2 | 3 | 4 | 5 | 6 | 7 | 8 | 9 | 10 |
|----|-------------------------------------------------------------------------------------|-----|------------|-------|-----|-------|-------|-----|-----------------------------------------------------------------------------------------------------------------------------------------------------------------------------------------------------------------------------------------------------------------------------------------------------------------------------------------------------------------------------------------------------------------------------------|
| | | | | | | | | | оказывается в Незлобненской больнице, располагающейся в 10 км от ст. Лысогорской. В амбулатории проведен капитальный ремонт и закуплены новое оборудование и мебель в 2022 году. Населенный пункт располагается в пригороде, в непосредственной близости от города Георгиевска. Транспортная доступность менее 20 минут. Дорожное покрытие асфальтовое. Имеется автобусное сообщение. Изменения типа подразделения не планируется |
| 6. | ГБУЗ СК «Георгиевская районная больница», врачебная амбулатория с. Краснокумского | ВА | 2000-10000 | 17469 | 250 | 51250 | 51250 | ВА | численность прикрепленного на медицинское обслуживание населения в с. Красное, хут. Нагорный 1974 чел., ФАП входит в состав комплексного терапевтического участка районной поликлиники. Выезды на ФАП врачей педиатра и терапевта осуществляются еженедельно. Реорганизация в УБ не требуется |
| 7. | ГБУЗ СК «Апанасенковская районная больница», фельдшерско-акушерский пункт с. Рагули | ФАП | 100-2000 | 2344 | 26 | 10442 | 10442 | ФАП | |

| 1 | 2 | 3 | 4 | 5 | 6 | 7 | 8 | 9 | 10 |
|-----|-----------------------------------------------------------------------------------------------|-----|----------|------|-----|------|------|-----|------------------------------------------------------------------------------------------------------------------------------------------------------------------------------------------------------------------------------------------------------------------------------------------------|
| 8. | ГБУЗ СК «Грачёвская районная больница», фельдшерско-акушерский пункт с. Тугулук | ФАП | 100-2000 | 2262 | – | 9291 | 9291 | ФАП | численность прикрепленного на медицинское обслуживание населения в с. Тугулук 1801 чел., ФАП входит в состав комплексного терапевтического участка районной поликлиники. Выезды на ФАП врачей педиатра и терапевта осуществляются еженедельно. Реорганизация во ВА не требуется |
| 9. | ГБУЗ СК «Грачёвская районная больница», фельдшерско-акушерский пункт с. Красное | ФАП | 100-2000 | 2492 | – | 9291 | 9291 | ФАП | численность прикрепленного на медицинское обслуживание населения в с. Красное, хут. Нагорный 1974 чел., ФАП входит в состав комплексного терапевтического участка районной поликлиники. Выезды на ФАП врачей педиатра и терапевта осуществляются еженедельно. Реорганизация во ВА не требуется |
| 10. | ГБУЗ СК «Кочубеевская районная больница», фельдшерско-акушерский пункт хут. Рощинский | ФАП | 100-2000 | 2944 | 100 | 1032 | 1032 | ФАП | проживает 270 человек, мощность 17 посещений в смену изменение типа нецелесообразно |
| 11. | ГБУЗ СК «Минераловодская районная больница», фельдшерско-акушерский пункт пос. Бородыновка | ФАП | 100-2000 | 2601 | 15 | 5017 | 5017 | ФАП | реорганизация фельдшерско-акушерского пункта пос. Бородыновка во врачебную |

| | | | | | | | | | |
|---|---|---|---|---|---|---|---|---|----|
| 1 | 2 | 3 | 4 | 5 | 6 | 7 | 8 | 9 | 10 |
|---|---|---|---|---|---|---|---|---|----|

амбулаторию не целесообразно, ввиду максимального приближения к районному центру. Удаленность ФАП

пос. Бородыновка от ближайшего медицинского учреждения амбулатории пос. Новотерский – 4,7 километра, до районной больницы – 8,5 километров. Имеется хорошая транспортная доступность.

ФАП пос. Бородыновка, является структурным подразделением, входящим в состав амбулатории п. Новотерский.

ФАП пос. Бородыновка обслуживает 2596 человек, в том числе детей (0-17 лет вкл.) - 406 человек, в том числе

пос. Бородыновка - 2556, в т.ч. 405 детей и хутор им. Тельмана (40 человек, в т.ч. 1 ребенок) где имеется домовое хозяйство.

ФАП пос. Бородыновка оказывает первичную доврачебную медико-санитарную помощь взрослому и детскому населению.

Амбулаторная медицинская помощь жителям

пос. Бородыновка оказывается врачом терапевтом участковым,

| | | | | | | | | | |
|---|---|---|---|---|---|---|---|---|----|
| 1 | 2 | 3 | 4 | 5 | 6 | 7 | 8 | 9 | 10 |
|---|---|---|---|---|---|---|---|---|----|

амбулаторная медицинская помощь детскому населению оказывается врачом педиатром участковым врачом амбулатории пос. Новотерский.

Экстренную медицинскую помощь оказывает станция скорой медицинской помощи, расположенная в городе Минеральные Воды, с соблюдением 20 минутного доезда. Обслуживание вызовов станцией скорой медицинской помощи осуществляется круглосуточно.

Пациенты, нуждающиеся в специализированной стационарной медицинской помощи, направляются в стационар районной больницы ГБУЗ СК «Минераловодская РБ».

Мощность ФАП пос. Бородыновка составляет 15 посещений в смену.

Общая площадь здания составляет 42 м².

Изменение статуса ФАП пос. Бородыновка не целесообразно, так как имеющаяся территориальная доступность позволяет удовлетворить потребность населения в первичной медико-санитарной помощи

| 1 | 2 | 3 | 4 | 5 | 6 | 7 | 8 | 9 | 10 |
|-----|------------------------------------------------------------------------------------------|-----|----------|------|----|------|------|-----|----------------------------------------------------------------------------------------------------------------------------------------------------------------------------------------------------------------------------------------------------------------------------------------------------------------------------------------------------------------------------------------------------------------------------------------------------------------------------------------------------------------------------------------------------------------------------------------------------------------------------------------------------------------------------------------------------------------------------------------------------------------------------------------------------------------------------------------------------------------------------------------------------------------------------------------------------------|
| 12. | ГБУЗ СК «Минераловодская районная больница», фельдшерско-акушерский пункт пос. Ленинский | ФАП | 100-2000 | 2188 | 11 | 4221 | 4221 | ФАП | реорганизация фельдшерско-акушерского пункта пос. Ленинский во врачебную амбулаторию не целесообразно, ввиду максимального приближения к районному центру. Удаленность ФАП пос. Ленинский до районной больницы – 5 километров. Имеется хорошая транспортная доступность. Обслуживает всего 2447 человек, в том числе детей (0-17 лет вкл.) - 488 человек, в т.ч. пос. Ленинский - 2276 человек, в т.ч. 469 детей и обслуживает хутор Возрождение 171 человек. в т.ч. 19 детей, имеется домовое хозяйство. Фельдшерско-акушерский пункт пос. Ленинский является структурным подразделением, входящим в состав поликлиники ГБУЗ СК «Минераловодская РБ». Медицинская помощь жителям пос. Ленинский осуществляется в соответствии с Приказом Минздрава РФ от 15 мая 2012 года № 543н «Об утверждении Положения об организации оказания первичной медико-санитарной помощи взрослому населению», приказом министерства здравоохранения РФ от 23.06.2015 года |

| | | | | | | | | | |
|---|---|---|---|---|---|---|---|---|----|
| 1 | 2 | 3 | 4 | 5 | 6 | 7 | 8 | 9 | 10 |
|---|---|---|---|---|---|---|---|---|----|

№ 361н изменения которые вносятся в приказ № 543 и Приказом ГБУЗ СК «Минераловодская РБ» от 70 от 07.02.2024г. «О закреплении участков за врачами терапевтами участковыми, семейными врачами, врачами педиатрами участковыми на 2022 год» в поликлинике организовано 29 терапевтических участков, взрослое население поселка Ленинский входит в комплексный терапевтический участок №24 городской поликлиники, в детской поликлинике организовано 16 педиатрических участков, детское население пос. Ленинский входит в педиатрический участок № 17 детской поликлиники (номера участков не совпадают с количеством участков). Амбулаторная медицинская помощь жителям пос. Ленинский оказывается врачом терапевтом участковым поликлиники, амбулаторная медицинская помощь детскому населению оказывается врачом педиатром участковым детской поликлиники. Экстренную медицинскую помощь оказывает станция скорой медицинской помощи, расположенная в городе Минеральные

| 1 | 2 | 3 | 4 | 5 | 6 | 7 | 8 | 9 | 10 |
|-----|-------------------------------------------------------------------------------------------|-----|-------------|-------|-----|--------|--------|-----|----------------------------------------------------------------------------------------------------------------------------------------------------------------------------------------------------------------------------------------------------------------------------------------------------------------------------------------------------------------------------------------------------------------------------------------------------------|
| | | | | | | | | | <p>Воды, с соблюдением 20 минутного доезда. Обслуживание вызовов станцией скорой медицинской помощи осуществляется круглосуточно.</p> <p>Мощность ФАП пос. Бородыновка составляет 11 посещений в смену.</p> <p>Общая площадь здания составляет 97 м2.</p> <p>Изменение статуса ФАП пос. Ленинский не целесообразно, так как имеющаяся территориальная доступность позволяет удовлетворить потребность населения в первичной медико-санитарной помощи</p> |
| 13. | ГБУЗ СК «Предгорная районная больница», фельдшерско-акушерский пункт пос. Железноводского | ФАП | 100-2000 | 2055 | 20 | 2785 | 2785 | ФАП | |
| 14. | ГБУЗ СК «Туркменская районная больница», фельдшерско-акушерский пункт аула Сабан-Антуста | ФАП | 100-2000 | 4360 | 17 | 3635 | 3635 | ФАП | ошибочно указано население аула Сабан-Антуста. Фактически - 792 чел. ФАП приписан к врачебной амбулатории села Кендже Кулак (удаленность 5 км) |
| 15. | ГБУЗ СК «Краевой центр СВМП № 1», городская поликлиника и | П | 20000-50000 | 99388 | 137 | 325245 | 321120 | П | центральная поликлиника. К поликлинике прикреплено всё население муниципального округа. |

| 1 | 2 | 3 | 4 | 5 | 6 | 7 | 8 | 9 | 10 |
|-----|--------------------------------------------------------------|---|-------------|--------|-----|--------|--------|---|--------------------------------------------------------------------------------------------------------------------------------------------------|
| | станция скорой медицинской помощи | | | | | | | | Обслуживаются пациенты в иных структурных подразделениях |
| 16. | ГБУЗ СК «Георгиевская районная больница», поликлиника № 1 | П | 20000-50000 | 146310 | 200 | 175002 | 175002 | П | центральная поликлиника. К поликлинике прикреплено всё население муниципального округа. Обслуживаются пациенты в иных структурных подразделениях |
| 17. | ГБУЗ СК «Изобильненская районная больница», поликлиника | П | 20000-50000 | 55232 | 700 | 285176 | 255884 | П | центральная поликлиника. К поликлинике прикреплено всё население муниципального округа. Обслуживаются пациенты в иных структурных подразделениях |
| 18. | ГБУЗ СК «Ипатовская районная больница», районная поликлиника | П | 20000-50000 | 57052 | 500 | – | – | П | центральная поликлиника. К поликлинике прикреплено всё население муниципального округа. Обслуживаются пациенты в иных структурных подразделениях |
| 19. | ГБУЗ СК «Кочубеевская районная больница» | П | 20000-50000 | 69419 | 115 | – | – | П | центральная поликлиника. К поликлинике прикреплено всё население муниципального округа. Обслуживаются пациенты в иных структурных подразделениях |
| 20. | ГБУЗ СК «Минераловодская районная больница», поликлиника | П | 20000-50000 | 75608 | 122 | 340829 | 271581 | П | центральная поликлиника. К поликлинике прикреплено всё население муниципального округа. Обслуживаются пациенты в иных структурных подразделениях |

| 1 | 2 | 3 | 4 | 5 | 6 | 7 | 8 | 9 | 10 |
|-----|--------------------------------------------------------------|---|-------------|--------|-----|--------|--------|---|--------------------------------------------------------------------------------------------------------------------------------------------------|
| 21. | ГБУЗ СК «Новоалександровская районная больница», поликлиника | П | 20000-50000 | 54856 | 39 | 139230 | 92516 | П | центральная поликлиника. К поликлинике прикреплено всё население муниципального округа. Обслуживаются пациенты в иных структурных подразделениях |
| 22. | ГБУЗ СК «Предгорная районная больница», поликлиника | П | 20000-50000 | 107772 | 120 | 346365 | 313168 | П | Центральная поликлиника. К поликлинике прикреплено всё население муниципального округа. Обслуживаются пациенты в иных структурных подразделениях |
| 23. | ГБУЗ СК «Советская районная больница», поликлиника | П | 20000-50000 | 57692 | 500 | – | – | П | центральная поликлиника. К поликлинике прикреплено всё население муниципального округа. Обслуживаются пациенты в иных структурных подразделениях |
| 24. | ГБУЗ СК «Городская больница» города Невинномысска | П | 20000-50000 | 98660 | 75 | 25214 | 9118 | П | центральная поликлиника. К поликлинике прикреплено всё население города. Обслуживаются пациенты в иных структурных подразделениях |
| 25. | ГБУЗ СК «Ессентукская городская поликлиника» | П | 20000-50000 | 74948 | 850 | 500934 | 500934 | П | центральная поликлиника. К поликлинике прикреплено всё население города. Обслуживаются пациенты в иных структурных подразделениях |

| 1 | 2 | 3 | 4 | 5 | 6 | 7 | 8 | 9 | 10 |
|-----|----------------------------------------------------------------------|---|-------------|-------|------|--------|--------|---|-----------------------------------------------------------------------------------------------------------------------------------|
| 26. | ГБУЗ СК «Железноводская городская больница» | П | 20000-50000 | 51874 | 660 | 186788 | 186788 | П | центральная поликлиника. К поликлинике прикреплено всё население города. Обслуживаются пациенты в иных структурных подразделениях |
| 27. | ГБУЗ СК «Кисловодская городская больница» города-курорта Кисловодска | П | 20000-50000 | 77775 | 825 | 347256 | 337052 | П | центральная поликлиника. К поликлинике прикреплено всё население города. Обслуживаются пациенты в иных структурных подразделениях |
| 28. | ГБУЗ СК «Городская клиническая поликлиника № 1» города Ставрополя. | П | 20000-50000 | 78884 | 887 | 376214 | 363709 | П | |
| 29. | ГБУЗ СК «Городская поликлиника № 2» г. Ставрополя | П | 20000-50000 | 61084 | 875 | 302088 | 302088 | П | |
| 30. | ГАУЗ СК «Городская поликлиника №3» города Ставрополя | П | 20000-50000 | 63548 | 375 | 306571 | 306571 | П | |
| 31. | ГБУЗ СК «Ставропольский краевой клинический многопрофильный центр» | П | 20000-50000 | 75039 | 850 | 361631 | 361631 | П | |
| 32. | ГБУЗ СК «Городская клиническая поликлиника № 6» | П | 20000-50000 | 95034 | 1397 | 505894 | 505894 | П | |

| 1 | 2 | 3 | 4 | 5 | 6 | 7 | 8 | 9 | 10 |
|-----|--------------------------------------------------------------------------------|-----|-------------|-------|--------|--------|--------|-----|-----------------------------------------------------------------------------------------------------------------------------------|
| 33. | ГБУЗ СК «Пятигорская городская поликлиника № 1» | П | 20000-50000 | 62202 | 6251,5 | 421353 | 421353 | П | центральная поликлиника. К поликлинике прикреплено всё население города. Обслуживаются пациенты в иных структурных подразделениях |
| 34. | ГБУЗ СК «Городская детская поликлиника № 3» города Ставрополя | ДП | 10000-30000 | 31534 | 440 | 179532 | 155658 | ДП | |
| 35. | ГБУЗ СК «Пятигорская городская детская больница» | ДП | 10000-30000 | 39007 | 75 | – | – | ДП | |
| 36. | ГБУЗ СК «Шпаковская районная больница», офис врача общей практики с. Пелагиада | ВОП | 2000-10000 | 69004 | 20 | 23608 | 23608 | ВОП | |
| 37. | ГБУЗ СК «Городская больница» города Невинномысска | ВОП | 2000-10000 | 6654 | 24 | 19377 | 63430 | ВОП | |

Таблица 12

ПЕРЕЧЕНЬ

медицинских организаций, входящих структурных подразделений Ставропольский край, обслуживающих рекомендуемую численность населения, но в отношении которых необходимо изменение вида медицинской организации, входящего структурного подразделения, после 2030 года

| Полное наименование медицинской организации, входящего структурного подразделения (паспорт МО) | Вид медицинской организации, входящего структурного подразделения | Рекомендуемая численность обслуживаемого населения (приказ от 27.02.2016 № 132н, от 15.05.2012 № 543н) | Фактическая численность обслуживаемого населения, человек (паспорт МО) | Проектная мощность здания медицинской организации, входящего структурного подразделения, число посещений в смену (паспорт МО) | Плановые объемы по ТПГТ на 2024год, число посещений (паспорт МО) | | Вид медицинской организации, входящего структурного подразделения, после 2030года (схема размещения) | Характеристика объекта здравоохранения в части территориального планирования оказания медицинской помощи (приказ от 27.02.2016 № 132н и от 15.05.2012 № 543н), обосновывающая необходимость изменения вида медицинской организации, входящего структурного подразделения, с детальным описанием и обоснованием ситуации, в связи с чем за период с 2026 по 2030 год не планируется проведение мероприятий по изменению вида медицинской организации, входящего структурного подразделения |
|-------------------------------------------------------------------------------------------------|-------------------------------------------------------------------|--------------------------------------------------------------------------------------------------------|------------------------------------------------------------------------|-------------------------------------------------------------------------------------------------------------------------------|------------------------------------------------------------------|--------------------|------------------------------------------------------------------------------------------------------|-------------------------------------------------------------------------------------------------------------------------------------------------------------------------------------------------------------------------------------------------------------------------------------------------------------------------------------------------------------------------------------------------------------------------------------------------------------------------------------------|
| | | | | | всего | в том числе по ОМС | | |
| 1 | 2 | 3 | 4 | 5 | 6 | 7 | 8 | 9 |
| 1. ГБУЗ СК «Красногвардейская районная больница» фельдшерско-акушерский пункт пос. Медвеженский | фельдшерско-акушерский пункт | 1001-2000 | 1325 | 38 | 3750 | 3750 | врачебная амбулатория | численность постоянно проживающего населения не превышает 1 000 человек, в случае роста численности постоянно проживающего населения, планируется изменение типа структурного подразделения с фельдшерско-акушерского пункта на врачебную амбулаторию после 2030 года |
| 2. ГБУЗ СК «Красногвардейская районная больница» фельдшерско-акушерский пункт пос. Коммунар | фельдшерско-акушерский пункт | 1001-2000 | 1383 | 18 | 3750 | 3750 | врачебная амбулатория | численность постоянно проживающего населения не превышает 1000 человек, в случае роста численности постоянно проживающего населения, планируется изменение типа структурного подразделения с фельдшерско-акушерского пункта на врачебную амбулаторию после 2030 года |

| 1 | 2 | 3 | 4 | 5 | 6 | 7 | 8 | 9 |
|-------------------------------------------------------------------------------------|------------------------------|-----------|------|----|------|------|------------------------------|----------------------------------------------------------------------------------------------------------------------------------------------------------------------------------------------------------------------------------------------------------------------------------------------------------------------------------------------------------------------------------------------------------------------------------------------------------------------------------------------------------------------------------------------------------------------------------|
| 3. ГБУЗ СК «Кировская районная больница» фельдшерско-акушерский пункт пос. Фазанный | фельдшерско-акушерский пункт | 1001-2000 | 1278 | 10 | 3151 | 3151 | фельдшерско-акушерский пункт | изменение типа медицинской организации не требуется с учетом того, что удаленность до Комсомольской врачебной амбулатории составляет 7 км, до районной больницы 15 км, время доезда до Комсомольской врачебной амбулатории 7 минут, дорожное покрытие асфальтовое, имеется автобусное сообщение, учитывая хорошую транспортную доступность из пос. Фазанный в пос. Комсомолец и районной больницы, население пос. Фазанный полноценно обеспечено медицинской помощью; в случае роста численности населения планируется изменение типа структурного подразделения после 2030 года |

Приложение 5

к изменениям, которые вносятся в краевую программу «Программа модернизации первичного звена здравоохранения в Ставропольском крае»

«Приложение 4

к краевой программе «Программа модернизации первичного звена здравоохранения в Ставропольском крае»

ОРГАНИЗАЦИЯ

оказания медицинской помощи с приближением к месту жительства, месту обучения или работы исходя из потребностей всех групп населения с учетом трехуровневой системы оказания медицинской помощи

| Yr | Mth | Day | Lat | Long | Time | Phase | Mag | Mag | Mag | Mag | Mag | Mag | Mag | Mag | Mag | Mag | Mag | Mag | Mag | Mag | Mag | Mag | Mag | Mag | Mag | Mag | Mag | Mag | Mag | Mag | Mag | Mag | Mag | Mag | Mag | Mag | Mag | Mag | Mag | Mag |
|----|-----|-----|-----|------|------|-------|-----|-----|-----|-----|-----|-----|-----|-----|-----|-----|-----|-----|-----|-----|-----|-----|-----|-----|-----|-----|-----|-----|-----|-----|-----|-----|-----|-----|-----|-----|-----|-----|-----|-----|
| 1 | 1 | 1 | 1 | 1 | 1 | 1 | 1 | 1 | 1 | 1 | 1 | 1 | 1 | 1 | 1 | 1 | 1 | 1 | 1 | 1 | 1 | 1 | 1 | 1 | 1 | 1 | 1 | 1 | 1 | 1 | 1 | 1 | 1 | 1 | 1 | 1 | 1 | 1 | 1 | |

| 1 | 2 | 3 | 4 | 5 | 6 | 7 | 8 | 9 | 10 | 11 | 12 | 13 | 14 | 15 | 16 | 17 | 18 | 19 | 20 | 21 | 22 | 23 | 24 | 25 | 26 | 27 | 28 | 29 | 30 | 31 | 32 | 33 | 34 | 35 | 36 | 37 | 38 | 39 | 40 | 41 | 42 | 43 | 44 | 45 | 46 | 47 | 48 | 49 | 50 | 51 | 52 | 53 | 54 | 55 | 56 | 57 | 58 | 59 | 60 | 61 | 62 | 63 | 64 | 65 | 66 | 67 | 68 | 69 | 70 | 71 | 72 | 73 | 74 | 75 | 76 | 77 | 78 | 79 | 80 | 81 | 82 | 83 | 84 | 85 | 86 | 87 | 88 | 89 | 90 | 91 | 92 | 93 | 94 | 95 | 96 | 97 | 98 | 99 | 100 |
|---|---|---|---|---|---|---|---|---|----|----|----|----|----|----|----|----|----|----|----|----|----|----|----|----|----|----|----|----|----|----|----|----|----|----|----|----|----|----|----|----|----|----|----|----|----|----|----|----|----|----|----|----|----|----|----|----|----|----|----|----|----|----|----|----|----|----|----|----|----|----|----|----|----|----|----|----|----|----|----|----|----|----|----|----|----|----|----|----|----|----|----|----|----|----|----|----|----|----|-----|
| 1 | 2 | 3 | 4 | 5 | 6 | 7 | 8 | 9 | 10 | 11 | 12 | 13 | 14 | 15 | 16 | 17 | 18 | 19 | 20 | 21 | 22 | 23 | 24 | 25 | 26 | 27 | 28 | 29 | 30 | 31 | 32 | 33 | 34 | 35 | 36 | 37 | 38 | 39 | 40 | 41 | 42 | 43 | 44 | 45 | 46 | 47 | 48 | 49 | 50 | 51 | 52 | 53 | 54 | 55 | 56 | 57 | 58 | 59 | 60 | 61 | 62 | 63 | 64 | 65 | 66 | 67 | 68 | 69 | 70 | 71 | 72 | 73 | 74 | 75 | 76 | 77 | 78 | 79 | 80 | 81 | 82 | 83 | 84 | 85 | 86 | 87 | 88 | 89 | 90 | 91 | 92 | 93 | 94 | 95 | 96 | 97 | 98 | 99 | 100 |
| 1 | 2 | 3 | 4 | 5 | 6 | 7 | 8 | 9 | 10 | 11 | 12 | 13 | 14 | 15 | 16 | 17 | 18 | 19 | 20 | 21 | 22 | 23 | 24 | 25 | 26 | 27 | 28 | 29 | 30 | 31 | 32 | 33 | 34 | 35 | 36 | 37 | 38 | 39 | 40 | 41 | 42 | 43 | 44 | 45 | 46 | 47 | 48 | 49 | 50 | 51 | 52 | 53 | 54 | 55 | 56 | 57 | 58 | 59 | 60 | 61 | 62 | 63 | 64 | 65 | 66 | 67 | 68 | 69 | 70 | 71 | 72 | 73 | 74 | 75 | 76 | 77 | 78 | 79 | 80 | 81 | 82 | 83 | 84 | 85 | 86 | 87 | 88 | 89 | 90 | 91 | 92 | 93 | 94 | 95 | 96 | 97 | 98 | 99 | 100 |
| 1 | 2 | 3 | 4 | 5 | 6 | 7 | 8 | 9 | 10 | 11 | 12 | 13 | 14 | 15 | 16 | 17 | 18 | 19 | 20 | 21 | 22 | 23 | 24 | 25 | 26 | 27 | 28 | 29 | 30 | 31 | 32 | 33 | 34 | 35 | 36 | 37 | 38 | 39 | 40 | 41 | 42 | 43 | 44 | 45 | 46 | 47 | 48 | 49 | 50 | 51 | 52 | 53 | 54 | 55 | 56 | 57 | 58 | 59 | 60 | 61 | 62 | 63 | 64 | 65 | 66 | 67 | 68 | 69 | 70 | 71 | 72 | 73 | 74 | 75 | 76 | 77 | 78 | 79 | 80 | 81 | 82 | 83 | 84 | 85 | 86 | 87 | 88 | 89 | 90 | 91 | 92 | 93 | 94 | 95 | 96 | 97 | 98 | 99 | 100 |

This table is a large grid with approximately 30 columns and 25 rows. The data is organized into several vertical sections. The first few columns contain dense vertical text, likely representing a list of items or categories. The remaining columns contain numerical values, some of which are grouped together in small clusters. The grid is mostly empty, with only a few scattered data points and symbols.

Таблица 5

КАПИТАЛЬНЫЙ РЕМОНТ

зданий медицинских организаций, подведомственных министерству здравоохранения Ставропольского края, расположенных на территории Ставропольского края, оказывающих первичную медико-санитарную помощь взрослым и детям, их обособленных структурных подразделений, центральных районных и районных больниц (софинансирование осуществляется за счет средств резервного фонда Правительства Российской Федерации в соответствии с распоряжением Правительства Российской Федерации от ___ № ___ (ред. от _____))

| № п/п | Наименование объекта капитального ремонта | Код объекта капитального ремонта | Средств резервного фонда Правительства Российской Федерации | Средств областного бюджета | Средств местного бюджета | Средств внебюджетных источников | Итого | Средств резервного фонда Правительства Российской Федерации | | | | | | | | | | | | Итого | Средств областного бюджета | Средств местного бюджета | Средств внебюджетных источников | Итого | | | | | | | | | | | | | | | | | | | | | | | | | | | | | | | | | | | | | | | | | | | | | | | | | | | | | | | | | | | | | | | | | | | | | | | | | | | |
|-------|-------------------------------------------|----------------------------------|-------------------------------------------------------------|----------------------------|--------------------------|---------------------------------|-------|-------------------------------------------------------------|----|----|----|----|----|----|----|----|----|----|----|-------|----------------------------|--------------------------|---------------------------------|-------|----|----|----|----|----|----|----|----|----|----|----|----|----|----|----|----|----|----|----|----|----|----|----|----|----|----|----|----|----|----|----|----|----|----|----|----|----|----|----|----|----|----|----|----|----|----|----|----|----|----|----|----|----|----|----|----|----|----|----|----|----|----|----|----|----|----|----|----|----|----|----|----|----|----|-----|
| | | | | | | | | 1 | 2 | 3 | 4 | 5 | 6 | 7 | 8 | 9 | 10 | 11 | 12 | | | | | | | | | | | | | | | | | | | | | | | | | | | | | | | | | | | | | | | | | | | | | | | | | | | | | | | | | | | | | | | | | | | | | | | | | | | | | | | | |
| 1 | 2 | 3 | 4 | 5 | 6 | 7 | 8 | 9 | 10 | 11 | 12 | 13 | 14 | 15 | 16 | 17 | 18 | 19 | 20 | 21 | 22 | 23 | 24 | 25 | 26 | 27 | 28 | 29 | 30 | 31 | 32 | 33 | 34 | 35 | 36 | 37 | 38 | 39 | 40 | 41 | 42 | 43 | 44 | 45 | 46 | 47 | 48 | 49 | 50 | 51 | 52 | 53 | 54 | 55 | 56 | 57 | 58 | 59 | 60 | 61 | 62 | 63 | 64 | 65 | 66 | 67 | 68 | 69 | 70 | 71 | 72 | 73 | 74 | 75 | 76 | 77 | 78 | 79 | 80 | 81 | 82 | 83 | 84 | 85 | 86 | 87 | 88 | 89 | 90 | 91 | 92 | 93 | 94 | 95 | 96 | 97 | 98 | 99 | 100 |

Приложение 6

к изменениям, которые вносятся в краевую программу «Программа модернизации первичного звена здравоохранения в Ставропольском крае»

«Приложение 5

к краевой программе «Программа модернизации первичного звена здравоохранения в Ставропольском крае»

ОСНАЩЕНИЕ МЕДИЦИНСКИХ ОРГАНИЗАЦИЙ

государственной системы здравоохранения Ставропольского края, на базе которых оказывается первичная медико-санитарная помощь, а также районных больниц оборудованием для оказания медицинской помощи с учетом особых потребностей инвалидов и других групп населения Ставропольского края с ограниченными возможностями здоровья

Таблица 1

ПЕРЕЧЕНЬ ОБОРУДОВАНИЯ,

в том числе медицинских изделий (МИ), отсутствующих в соответствии с утвержденными порядками, положениями и правилами в медицинских организациях, подведомственных органам исполнительной власти субъекта Российской Федерации и (или) муниципальных медицинских организаций, расположенных на территории субъекта Российской Федерации, оказывающих первичную медико-санитарную помощь взрослым и детям, их обособленных структурных подразделений, центральных районных и районных больниц

| № п/п | Полное наименование медицинской организации | ИНН | Тип медицинской организации в соответствии с классификацией медицинской организации | Здание или сооружение, в котором планируется разместить медицинское изделие | Фактический адрес здания | Наименование населенного пункта, в котором располагается структурное подразделение | Численность населения населенного пункта, в котором расположена медицинская организация | Наименование структурного подразделения | Вид кабинета (отделения) | Условия оказания медицинской помощи (стационарно/амбулаторно) | Наименование медицинского изделия | Код вида медицинского изделия (при наличии) | Нормативно-правовой акт, в соответствии с которым планируется приобретение медицинского изделия | Требуемое количество медицинского изделия | Планируемая дата приобретения (месяц, год) |
|-------|-------------------------------------------------------------------------------------------------------------------------------------------------------------|------------|-------------------------------------------------------------------------------------------------------------------------------------------------------------------------|-----------------------------------------------------------------------------|------------------------------------------------------------------------------------|------------------------------------------------------------------------------------|-----------------------------------------------------------------------------------------|-----------------------------------------|--------------------------|---------------------------------------------------------------|-----------------------------------|---------------------------------------------|---------------------------------------------------------------------------------------------------------------------------------------------------------------------------------------------------------------------------------------------------------------------------------------------------------------------------------------------------------------------------------------------------------------------------------------------------------------------------------------------------------------|-------------------------------------------|--------------------------------------------|
| 1 | 2 | 3 | 4 | 5 | 6 | 7 | 8 | 9 | 10 | 11 | 12 | 13 | 14 | 15 | 16 |
| 1. | Государственное бюджетное учреждение здравоохранения Ставропольского края (далее - ГБУЗ СК) «Красной центр специализированных видов медицинской помощи № 1» | 2624028635 | центры (в том числе детские), в том числе специализированные центры государственной системы здравоохранения Ставропольского края (далее - центры (в том числе детские)) | здание городской поликлиники | Ставропольский край, Буденновский муниципальный округ, г. Буденновск, 7 микрорайон | г. Буденновск | 61329 | городская поликлиника | кабинет врача-хирурга | амбулаторно | электрокоагулятор хирургический | 260500 | приказ Министерства здравоохранения Российской Федерации от 28 декабря 2020 г. № 1379н «Об утверждении перечня «Оборудования для оснащения и переснащения медицинских организаций при реализации региональных программ модернизации первичного звена здравоохранения», (далее - приказ Минздрава России № 1379н), приказ Министерства здравоохранения Российской Федерации от 15 мая 2012 г. № 543н «Об утверждении положения об организации оказания первичной медико-санитарной помощи взрослому населению» | 1 | 01.12.2024 |

| 1 | 2 | 3 | 4 | 5 | 6 | 7 | 8 | 9 | 10 | 11 | 12 | 13 | 14 | 15 | 16 |
|-----|-------------------------------------------------------------------------|------------|--------------------------------|------------------------------|-------------------------------------------------------------------------------------------|---------------------------|-------|-----------------------------------------------------|------------------------------------------------------------------------------------------|-------------|------------------------------------------------------------------------------------------------------------|--------|-----------------------------------------------------------------|----|------------|
| 5. | ГБУЗ СК «Красной центр специализированных видов медицинской помощи № 1» | 2624028635 | центры (в том числе детские) | здание городской поликлиники | Ставропольский край, Буденновский муниципальный округ, г. Буденновск, 7 микрорайон | г. Буденновск | 61329 | хирургическое отделение городской поликлиники | кабинет врач-хирурга | амбулаторно | аппарат электрокоагуляционный высокочастотный | 260500 | приказ Минздрава России № 1379н; приказ Минздрава России № 543н | 1 | 01.12.2024 |
| 6. | ГБУЗ СК «Красной центр специализированных видов медицинской помощи № 1» | 2624028635 | центры (в том числе детские) | здание городской поликлиники | Ставропольский край, Буденновский муниципальный округ, г. Буденновск, 7 микрорайон | г. Буденновск | 61329 | хирургическое отделение городской поликлиники | кабинет урологический | амбулаторно | ручьи или автоматическая установка для дезинфекции эндоскопов | 271600 | приказ Минздрава России № 1379н; приказ Минздрава России № 543н | 1 | 01.12.2024 |
| 7. | ГБУЗ СК «Красной центр специализированных видов медицинской помощи № 1» | 2624028635 | центры (в том числе детские) | здание городской поликлиники | Ставропольский край, Буденновский муниципальный округ, г. Буденновск, 7 микрорайон | г. Буденновск | 61329 | хирургическое отделение городской поликлиники | кабинет урологический | амбулаторно | система ультразвуковой асептики для универсальной с патентами от сети | 260250 | приказ Минздрава России № 1379н; приказ Минздрава России № 543н | 1 | 01.12.2024 |
| 8. | ГБУЗ СК «Красной центр специализированных видов медицинской помощи № 1» | 2624028635 | центры (в том числе детские) | здание городской поликлиники | Ставропольский край, Буденновский муниципальный округ, г. Буденновск, 7 микрорайон | г. Буденновск | 61329 | хирургическое отделение городской поликлиники | кабинет оториноларингологический | амбулаторно | аппарат электрокоагуляционный высокочастотный | 260500 | приказ Минздрава России № 1379н; приказ Минздрава России № 543н | 1 | 01.12.2024 |
| 9. | ГБУЗ СК «Красной центр специализированных видов медицинской помощи № 1» | 2624028635 | центры (в том числе детские) | здание городской поликлиники | Ставропольский край, Буденновский муниципальный округ, г. Буденновск, 7 микрорайон | г. Буденновск | 61329 | хирургическое отделение городской поликлиники | кабинет офтальмологический | амбулаторно | автоматический рефрактометр | 172230 | приказ Минздрава России № 1379н; приказ Минздрава России № 543н | 2 | 01.12.2024 |
| 10. | ГБУЗ СК «Красной центр специализированных видов медицинской помощи № 1» | 2624028635 | центры (в том числе детские) | здание городской поликлиники | Ставропольский край, Буденновский муниципальный округ, г. Буденновск, 7 микрорайон | г. Буденновск | 61329 | хирургическое отделение городской поликлиники | кабинет офтальмологический | амбулаторно | тонометр портативный для измерения внутриглазного давления | 172450 | приказ Минздрава России № 1379н; приказ Минздрава России № 543н | 2 | 01.12.2024 |
| 11. | ГБУЗ СК «Красной центр специализированных видов медицинской помощи № 1» | 2624028635 | центры (в том числе детские) | здание городской поликлиники | Ставропольский край, Буденновский муниципальный округ, г. Буденновск, 7 микрорайон | г. Буденновск | 61329 | хирургическое отделение городской поликлиники | дневной стационар городской поликлиники | амбулаторно | аппарат для исследования функций внешнего дыхания | 232490 | приказ Минздрава России № 1379н; приказ Минздрава России № 543н | 1 | 01.12.2024 |
| 12. | ГБУЗ СК «Красной центр специализированных видов медицинской помощи № 1» | 2624028635 | центры (в том числе детские) | здание городской поликлиники | Ставропольский край, Буденновский муниципальный округ, г. Буденновск, 7 микрорайон | г. Буденновск | 61329 | фисioterпевтическое отделение городской поликлиники | кабинет врача по лечебной физкультуре, спортивной медицине и восстановительно му лечению | амбулаторно | велоэргометр | 140790 | приказ Минздрава России № 1379н; приказ Минздрава России № 543н | 1 | 01.12.2024 |
| 13. | ГБУЗ СК «Красной центр специализированных видов медицинской помощи № 1» | 2624028635 | центры (в том числе детские) | здание городской поликлиники | Ставропольский край, Буденновский муниципальный округ, г. Буденновск, 7 микрорайон | г. Буденновск | 61329 | фисioterпевтическое отделение городской поликлиники | кабинет врача по лечебной физкультуре, спортивной медицине и восстановительно му лечению | амбулаторно | комплект оборудования для зала лечебной физической культуры | 158620 | приказ Минздрава России № 1379н; приказ Минздрава России № 543н | 3 | 01.12.2024 |
| 14. | ГБУЗ СК «Красной центр специализированных видов медицинской помощи № 1» | 2624028635 | центры (в том числе детские) | здание детской поликлиники | Ставропольский край, Буденновский муниципальный округ, г. Буденновск, микрорайон 3, д. 11 | г. Буденновск | 61329 | детская поликлиника | кабинет врач-детского хирурга | амбулаторно | электрокоагулятор (кондуитор) хирургический моно и биполярный с комплектом соответствующего инструментария | 260500 | приказ Минздрава России № 1379н; приказ Минздрава России № 543н | 1 | 01.12.2024 |
| 15. | ГБУЗ СК «Красной центр специализированных видов медицинской помощи № 1» | 2624028635 | центры (в том числе детские) | здание детской поликлиники | Ставропольский край, Буденновский муниципальный округ, г. Буденновск, микрорайон 3, д. 11 | г. Буденновск | 61329 | детская поликлиника | кабинет врач-детского хирурга | амбулаторно | стол операционный (хирургический) | 162290 | приказ Минздрава России № 1379н; приказ Минздрава России № 543н | 2 | 01.12.2024 |
| 16. | ГБУЗ СК «Железноводская городская больница» | 2627026682 | больница (в том числе детская) | поликлиника | Ставропольский край, город-курорт Железноводск, ул. Чапаева, 29 | город-курорт Железноводск | 50136 | поликлиника | рентгенологический кабинет | амбулаторно | компьютерный томограф рентгеновский спиральный с многофазными детекторами (микросекундный) | 135190 | приказ Минздрава России № 1379н; приказ Минздрава России № 543н | 1 | 30.12.2025 |

| 1 | 2 | 3 | 4 | 5 | 6 | 7 | 8 | 9 | 10 | 11 | 12 | 13 | 14 | 15 | 16 |
|-----|---------------------------------------------|------------|--------------------------------|-------------|-----------------------------------------------------------------------------------------------------------|--------------------|-------|-------------|------------------------------------|-------------|-------------------------------------------------------------------------------------------------------------------------------------------------------------------------|--------|-----------------------------------------------------------------|----|------------|
| 17. | ГБУЗ СК «Александровская районная больница» | 2601002398 | больница (в том числе детская) | полноценная | Ставропольский край, Александровский муниципальный округ, с. Александровское, ул. Красноварейская, д. 296 | с. Александровское | 25647 | полноценная | рентгенологический кабинет | амбулаторно | аппарат рентгеновский стационарный для рентгенографии цифровой | 191220 | приказ Минздрава России № 1379н; приказ Минздрава России № 543н | 1 | 01.12.2021 |
| 18. | ГБУЗ СК «Александровская районная больница» | 2601002398 | больница (в том числе детская) | полноценная | Ставропольский край, Александровский муниципальный округ, с. Александровское, ул. Красноварейская, д. 296 | с. Александровское | 25647 | полноценная | кабинет ультразвуковой диагностики | амбулаторно | система ультразвуковой визуализации универсальная с питанием от сети | 260250 | приказ Минздрава России № 1379н; приказ Минздрава России № 543н | 1 | 01.12.2024 |
| 19. | ГБУЗ СК «Александровская районная больница» | 2601002398 | больница (в том числе детская) | полноценная | Ставропольский край, Александровский муниципальный округ, с. Александровское, ул. Красноварейская, д. 296 | с. Александровское | 25647 | полноценная | кабинет эндоскопии | амбулаторно | эндоскоп (для верхних отделов желудочно-кишечного тракта, для нижних отделов желудочно-кишечного тракта, панкреатодуоденальной зоны и/или для нижних дыхательных путей) | 179730 | приказ Минздрава России № 1379н; приказ Минздрава России № 543н | 1 | 01.12.2024 |
| 20. | ГБУЗ СК «Александровская районная больница» | 2601002398 | больница (в том числе детская) | полноценная | Ставропольский край, Александровский муниципальный округ, с. Александровское, ул. Красноварейская, д. 296 | с. Александровское | 25647 | полноценная | кабинет хирургии | амбулаторно | стол операционный универсальный | 162400 | приказ Минздрава России № 1379н; приказ Минздрава России № 543н | 1 | 01.12.2024 |
| 21. | ГБУЗ СК «Александровская районная больница» | 2601002398 | больница (в том числе детская) | полноценная | Ставропольский край, Александровский муниципальный округ, с. Александровское, ул. Красноварейская, д. 296 | с. Александровское | 25647 | полноценная | кабинет функциональной диагностики | амбулаторно | аппарат холтеровского мониторирования сердечного ритма | 291480 | приказ Минздрава России № 1379н; приказ Минздрава России № 543н | 7 | 01.12.2024 |
| 22. | ГБУЗ СК «Александровская районная больница» | 2601002398 | больница (в том числе детская) | полноценная | Ставропольский край, Александровский муниципальный округ, с. Александровское, ул. Красноварейская, д. 296 | с. Александровское | 25647 | полноценная | офтальмологический кабинет | амбулаторно | тонометр портативный для измерения внутриглазного давления | 172450 | приказ Минздрава России № 1379н; приказ Минздрава России № 543н | 1 | 01.12.2024 |
| 23. | ГБУЗ СК «Александровская районная больница» | 2601002398 | больница (в том числе детская) | полноценная | Ставропольский край, Александровский муниципальный округ, с. Александровское, ул. Красноварейская, д. 296 | с. Александровское | 25647 | полноценная | рентгенологический кабинет | амбулаторно | аппарат рентгеновский анамографический цифровой или аналоговый | 191110 | приказ Минздрава России № 1379н; приказ Минздрава России № 543н | 1 | 01.12.2024 |
| 24. | ГБУЗ СК «Александровская районная больница» | 2601002398 | больница (в том числе детская) | полноценная | Ставропольский край, Александровский муниципальный округ, с. Александровское, ул. Красноварейская, д. 296 | с. Александровское | 25647 | полноценная | кабинет эндоскопии | амбулаторно | каплет | 271710 | приказ Минздрава России № 1379н; приказ Минздрава России № 543н | 1 | 01.12.2024 |
| 25. | ГБУЗ СК «Александровская районная больница» | 2601002398 | больница (в том числе детская) | полноценная | Ставропольский край, Александровский муниципальный округ, с. Александровское, ул. Красноварейская, д. 296 | с. Александровское | 25647 | полноценная | офтальмологический кабинет | амбулаторно | автоматический рефрактометр | 172230 | приказ Минздрава России № 1379н; приказ Минздрава России № 543н | 1 | 01.12.2024 |
| 26. | ГБУЗ СК «Александровская районная больница» | 2601002398 | больница (в том числе детская) | полноценная | Ставропольский край, Александровский муниципальный округ, с. Александровское, ул. Красноварейская, д. 296 | с. Александровское | 25647 | полноценная | кабинет терапии участкового | амбулаторно | весы для взвешивания маловесных пациентов | 208080 | приказ Минздрава России № 1379н; приказ Минздрава России № 543н | 4 | 01.12.2024 |

| 1 | 2 | 3 | 4 | 5 | 6 | 7 | 8 | 9 | 10 | 11 | 12 | 13 | 14 | 15 | 16 |
|-----|---------------------------------------------|------------|--------------------------------|-----------|-----------------------------------------------------------------------------------------------------------|--------------------|-------|-----------|-------------------------------|-------------|------------------------------------------------------------------------------------------------------------------------------|--------|-----------------------------------------------------------------|----|------------|
| 27. | ГБУЗ СК «Александровская районная больница» | 2601002398 | больница (в том числе детская) | полностью | Ставропольский край, Александровский муниципальный округ, с. Александровское, ул. Красноармейская, д. 296 | с. Александровское | 25647 | полностью | кабинет терапевта участкового | амбулаторно | всех возрастных для взрослых (для оказания фельдшерско-акушерского пункта, фельдшерского здравпункта) | 258800 | приказ Минздрава России № 1379н; приказ Минздрава России № 543н | 1 | 01.12.2024 |
| 28. | ГБУЗ СК «Александровская районная больница» | 2601002398 | больница (в том числе детская) | ФАП | Ставропольский край, Александровский муниципальный округ, пос. Дубовая Роща, ул. Малковского, 16 | пос. Дубовая Роща | 25647 | полностью | ФАП | амбулаторно | всех возрастных для взрослых (для оказания фельдшерско-акушерского пункта, фельдшерского здравпункта) | 258800 | приказ Минздрава России № 1379н; приказ Минздрава России № 543н | 1 | 01.12.2024 |
| 29. | ГБУЗ СК «Александровская районная больница» | 2601002398 | больница (в том числе детская) | ФАП | Ставропольский край, Александровский муниципальный округ, хут. Ледохвич | хут. Ледохвич | 25647 | полностью | ФАП | амбулаторно | всех возрастных для взрослых (для оказания фельдшерско-акушерского пункта, фельдшерского здравпункта) | 258800 | приказ Минздрава России № 1379н; приказ Минздрава России № 543н | 1 | 01.12.2024 |
| 30. | ГБУЗ СК «Александровская районная больница» | 2601002398 | больница (в том числе детская) | ФАП | Ставропольский край, Александровский муниципальный округ, с. Садовое, ул. Ленина, 165а | с. Садовое | 25647 | полностью | ФАП | амбулаторно | всех возрастных для взрослых (для оказания фельдшерско-акушерского пункта, фельдшерского здравпункта) | 258800 | приказ Минздрава России № 1379н; приказ Минздрава России № 543н | 1 | 01.12.2024 |
| 31. | ГБУЗ СК «Александровская районная больница» | 2601002398 | больница (в том числе детская) | ФАП | Ставропольский край, Александровский муниципальный округ, хут. Всадник, ул. Комсомольская, 3 | хут. Всадник | 25647 | полностью | ФАП | амбулаторно | всех возрастных для взрослых (для оказания фельдшерско-акушерского пункта, фельдшерского здравпункта) | 258800 | приказ Минздрава России № 1379н; приказ Минздрава России № 543н | 1 | 01.12.2024 |
| 32. | ГБУЗ СК «Александровская районная больница» | 2601002398 | больница (в том числе детская) | ФАП | Ставропольский край, Александровский муниципальный округ, хут. Харьковский, ул. Ленина, д. 31а | хут. Харьковский | 25647 | полностью | ФАП | амбулаторно | электрокардиограф портативный 3 или большеканальный (для оказания фельдшерско-акушерского пункта, фельдшерского здравпункта) | 269170 | приказ Минздрава России № 1379н; приказ Минздрава России № 543н | 1 | 01.12.2024 |
| 33. | ГБУЗ СК «Александровская районная больница» | 2601002398 | больница (в том числе детская) | ФАП | Ставропольский край, Александровский муниципальный округ, пос. Дубовая Роща, ул. Малковского, д. 16 | пос. Дубовая Роща | 25648 | полностью | ФАП | амбулаторно | электрокардиограф портативный 3 или большеканальный (для оказания фельдшерско-акушерского пункта, фельдшерского здравпункта) | 269170 | приказ Минздрава России № 1379н; приказ Минздрава России № 543н | 1 | 01.12.2024 |
| 34. | ГБУЗ СК «Александровская районная больница» | 2601002398 | больница (в том числе детская) | ФАП | Ставропольский край, Александровский муниципальный округ, хут. Ледохвич | хут. Ледохвич | 25649 | полностью | ФАП | амбулаторно | электрокардиограф портативный 3 или большеканальный (для оказания фельдшерско-акушерского пункта, фельдшерского здравпункта) | 269170 | приказ Минздрава России № 1379н; приказ Минздрава России № 543н | 1 | 01.12.2024 |
| 35. | ГБУЗ СК «Александровская районная больница» | 2601002398 | больница (в том числе детская) | ФАП | Ставропольский край, Александровский муниципальный округ, с. Садовое, ул. Ленина, 165а | с. Садовое | 25650 | полностью | ФАП | амбулаторно | электрокардиограф портативный 3 или большеканальный (для оказания фельдшерско-акушерского пункта, фельдшерского здравпункта) | 269170 | приказ Минздрава России № 1379н; приказ Минздрава России № 543н | 1 | 01.12.2024 |

| 1 | 2 | 3 | 4 | 5 | 6 | 7 | 8 | 9 | 10 | 11 | 12 | 13 | 14 | 15 | 16 |
|-----|---------------------------------------------|------------|--------------------------------|--------------------------------------------------|---------------------------------------------------------------------------------------------------------|------------------------|-------|-------------------------------------|-------------------------------------|-------------|---------------------------------------------------------------------------------------------------------------------------|--------|-----------------------------------------------------------------|----|------------|
| 36. | ГБУЗ СК «Александровская районная больница» | 2601002398 | больница (в том числе детская) | ФАП | Старопольский край, Александровский муниципальный округ, хут. Всадник, ул. Комсомольская, 3 | хут. Всадник | 25651 | поликлиника | ФАП | амбулаторно | электрокардиограф портативный 3 оси базальный (для осмотрами фельдшерско-аппендерского пункта, фельдшерского здравпункта) | 269170 | приказ Минздрава России № 1379н; приказ Минздрава России № 543н | 1 | 01.12.2024 |
| 37. | ГБУЗ СК «Александровская районная больница» | 2601002398 | больница (в том числе детская) | поликлиника | Старопольский край, Александровский муниципальный округ, с. Александровское, ул. Красноварьская, д. 296 | с. Александровское | 25647 | поликлиника | кабинет термента участкового | амбулаторно | шкаф для хранения обработанных эндоскопов | 271740 | приказ Минздрава России № 1379н; приказ Минздрава России № 543н | 1 | 01.12.2024 |
| 38. | ГБУЗ СК «Александровская районная больница» | 2601002398 | больница (в том числе детская) | поликлиника | Старопольский край, Александровский муниципальный округ, с. Александровское, ул. Красноварьская, д. 296 | с. Александровское | 25647 | поликлиника | кабинет эндоскопии | амбулаторно | ручки или автоматическая установка для дезинфекции эндоскопов | 271600 | приказ Минздрава России № 1379н; приказ Минздрава России № 543н | 1 | 01.12.2024 |
| 39. | ГБУЗ СК «Александровская районная больница» | 2601002398 | больница (в том числе детская) | поликлиника | Старопольский край, Александровский муниципальный округ, с. Александровское, ул. Красноварьская, д. 296 | с. Александровское | 25647 | поликлиника | рентгенологический кабинет | амбулаторно | дозиметрический томограф рентгеновский спиральный с многократным детектором (многократный) | 135190 | приказ Минздрава России № 1379н; приказ Минздрава России № 543н | 1 | 01.12.2025 |
| 40. | ГБУЗ СК «Андроповская районная больница» | 2603007916 | больница (в том числе детская) | здание поликлиники | Старопольский край, Андроповский муниципальный округ, с. Курсавка, ул. Войтика, д. 205 | с. Курсавка | 12471 | хирургическое отделение поликлиники | кабинет протезирования офтальмолога | амбулаторно | электроимпульсор (конгулятор) хирургический новый и базальный с автоматом соответствующего конструктивного исполнения | 260500 | приказ Минздрава России № 1379н; приказ Минздрава России № 543н | 3 | 01.12.2024 |
| 41. | ГБУЗ СК «Андроповская районная больница» | 2603007916 | больница (в том числе детская) | здание акушерского и гинекологического отделения | Старопольский край, Андроповский муниципальный округ, с. Курсавка, ул. Войтика, д. 205 | с. Курсавка | 12471 | женская консультация | кабинет акушерства гинеколога | амбулаторно | гисторокопи диагностический | 179810 | приказ Минздрава России № 1379н; приказ Минздрава России № 543н | 1 | 01.12.2024 |
| 42. | ГБУЗ СК «Андроповская районная больница» | 2603007916 | больница (в том числе детская) | здание рентгенодиагностического отделения | Старопольский край, Андроповский муниципальный округ, с. Курсавка, ул. Войтика, д. 205 | с. Курсавка | 12471 | рентгеновское отделение | кабинет ультразвуковой диагностики | амбулаторно | передвижной рентгеновский аппарат | 208940 | приказ Минздрава России № 1379н; приказ Минздрава России № 543н | 1 | 01.12.2024 |
| 43. | ГБУЗ СК «Андроповская районная больница» | 2603007916 | больница (в том числе детская) | здание амбулатории | Старопольский край, Андроповский муниципальный округ, пос. Новый Яшуль, ул. Комсомольская, д. 8 | пос. Новый Яшуль | 12471 | врачебная амбулатория | амбулатория | амбулаторно | кольпоскоп | 248430 | приказ Минздрава России № 1379н; приказ Минздрава России № 543н | 1 | 01.12.2024 |
| 44. | ГБУЗ СК «Андроповская районная больница» | 2603007916 | больница (в том числе детская) | врачебная амбулатория | Старопольский край, Андроповский муниципальный округ, с. Солуно-Дмитриевское, ул. Пушкина, 1, кв. 2 | с. Солуно-Дмитриевское | 12471 | врачебная амбулатория | амбулатория | амбулаторно | кольпоскоп | 248430 | приказ Минздрава России № 1379н; приказ Минздрава России № 543н | 1 | 04.12.2024 |
| 45. | ГБУЗ СК «Андроповская районная больница» | 2603007916 | больница (в том числе детская) | здание амбулатории | Старопольский край, Андроповский муниципальный округ, с. Володарск, ул. Шоссейная, д. 175 | с. Володарск | 12471 | врачебная амбулатория | амбулатория | амбулаторно | кольпоскоп | 248430 | приказ Минздрава России № 1379н; приказ Минздрава России № 543н | 1 | 01.12.2024 |

| 1 | 2 | 3 | 4 | 5 | 6 | 7 | 8 | 9 | 10 | 11 | 12 | 13 | 14 | 15 | 16 |
|-----|----------------------------------------------------------------|------------|--------------------------------|------------------------------------------------------|-----------------------------------------------------------------------------------------------------|--------------------|-------|---------------------------------------|--------------------------------|-------------|-------------------------------------------------------------------------------------------|--------|-----------------------------------------------------------------|----|------------|
| 46. | ГБУЗ СК «Андроповский районная больница» | 2603007916 | больница (в том числе детская) | здание поликлиники | Старопольский край, Андроповский муниципальный округ, с. Курсава, ул. Войтова, д. 205 | с. Курсава | 12471 | терапевтическое отделение поликлиники | кабинет врача офтальмолога | амбулаторно | автоматический рефрактометр | 172230 | приказ Минздрава России № 1379н; приказ Минздрава России № 543н | 1 | 01.12.2024 |
| 47. | ГБУЗ СК «Андроповский районная больница» | 2603007916 | больница (в том числе детская) | здание акушерского и гинекологического отделения ЦРБ | Старопольский край, Андроповский муниципальный округ, с. Курсава, ул. Войтова, д. 205 | с. Курсава | 12471 | женская консультация | кабинет врач акушер-гинеколога | амбулаторно | гистероскоп дивастический | 179810 | приказ Минздрава России № 1379н; приказ Минздрава России № 543н | 1 | 01.12.2024 |
| 48. | ГБУЗ СК «Андроповский районная больница» | 2603007916 | больница (в том числе детская) | здание поликлиники | Старопольский край, Андроповский муниципальный округ, с. Курсава, ул. Войтова, д. 205 | с. Курсава | 12471 | терапевтическое отделение поликлиники | кабинет врача эндоскописта | амбулаторно | аппарат суточного мониторирования интервального дыхания | 145190 | приказ Минздрава России № 1379н; приказ Минздрава России № 543н | 1 | 01.12.2024 |
| 49. | ГБУЗ СК «Андроповский районная больница» | 2603007916 | больница (в том числе детская) | здание поликлиники | Старопольский край, Андроповский муниципальный округ, с. Курсава, ул. Войтова, д. 205 | с. Курсава | 12471 | терапевтическое отделение поликлиники | кабинет врача эндоскописта | амбулаторно | аппарат полиграфического мониторирования сердечного ритма | 291480 | приказ Минздрава России № 1379н; приказ Минздрава России № 543н | 2 | 01.12.2024 |
| 50. | ГБУЗ СК «Андроповский районная больница» | 2603007916 | больница (в том числе детская) | здание поликлиники | Старопольский край, Андроповский муниципальный округ, с. Курсава, ул. Войтова, д. 205 | с. Курсава | 12471 | терапевтическое отделение поликлиники | кабинет врач офтальмолога | амбулаторно | тонометр портативный для измерения внутриглазного давления | 172450 | приказ Минздрава России № 1379н; приказ Минздрава России № 543н | 1 | 01.12.2024 |
| 51. | ГБУЗ СК «Андроповский районная больница» | 2603007916 | больница (в том числе детская) | здание больницы | Старопольский край, Андроповский муниципальный округ, с. Якуль, ул. Победы, д. 8 | с. Якуль | 12471 | врачебная амбулатория | амбулатория | амбулаторно | пульсоксиметр | 248430 | приказ Минздрава России № 1379н; приказ Минздрава России № 543н | 1 | 01.12.2024 |
| 52. | ГБУЗ СК «Андроповский районная больница» | 2603007916 | больница (в том числе детская) | здание ФАП | Старопольский край, Андроповский муниципальный округ, пос. Каскадный, ул. Центральная, д. 7 Б | пос. Каскадный | 12471 | ФАП | ФАП | амбулаторно | пульсоксиметр | 248430 | приказ Минздрава России № 1379н; приказ Минздрава России № 543н | 1 | 01.12.2024 |
| 53. | ГБУЗ СК «Андроповский районная больница» | 2603007916 | больница (в том числе детская) | здание ФАП | Старопольский край, Андроповский муниципальный округ, пос. Верхний Якуль, ул. Парковая, д. 1, кв. 2 | пос. Верхний Якуль | 12471 | ФАП | ФАП | амбулаторно | пульсоксиметр | 248430 | приказ Минздрава России № 1379н; приказ Минздрава России № 543н | 1 | 01.12.2024 |
| 54. | ГБУЗ СК «Андроповский районная больница» | 2603007916 | больница (в том числе детская) | здание ФАП | Старопольский край, Андроповский муниципальный округ, с. Султан, ул. Ленина, д. 74, оф. 1 | с. Султан | 12471 | ФАП | ФАП | амбулаторно | пульсоксиметр | 248430 | приказ Минздрава России № 1379н; приказ Минздрава России № 543н | 1 | 01.12.2024 |
| 55. | ГБУЗ СК «Атлантовская районная больница имени Н.И. Пальчинова» | 2602004462 | больница (в том числе детская) | здание поликлиники | Старопольский край, Атлантовский муниципальный округ, с. Двиное, ул. Капубы, д. 3 | с. Двиное | 12816 | поликлиника | рентгенологический кабинет | амбулаторно | компьютерный томограф рентгеновский спиральный с многосрезовым детектором (многосрезовый) | 135190 | приказ Минздрава России № 1379н; приказ Минздрава России № 543н | 1 | 01.12.2021 |
| 56. | ГБУЗ СК «Атлантовская районная больница имени Н.И. Пальчинова» | 2602004461 | больница (в том числе детская) | здание врачебной амбулатории | Старопольский край, Атлантовский муниципальный округ, с. Малая Джалга, ул. Центральная, д. 5 | с. Малая Джалга | 12815 | врачебная амбулатория | кабинет врача общей практики | амбулаторно | пульсоксиметр | 248430 | приказ Минздрава России № 1379н; приказ Минздрава России № 543н | 1 | 01.12.2024 |

| 1 | 2 | 3 | 4 | 5 | 6 | 7 | 8 | 9 | 10 | 11 | 12 | 13 | 14 | 15 | 16 |
|-----|------------------------------------------------------------------|------------|--------------------------------|------------------------------|----------------------------------------------------------------------------------------------------|------------------|-------|-----------------------|-----------------------------|-------------|----------------------------------------------------------------------------------------------------------------|--------|-----------------------------------------------------------------|----|------------|
| 57. | ГБУЗ СК «Алтайский край районная больница имени Н.И. Пальчинова» | 2602004461 | больница (в том числе детская) | здание ФАП | Ставропольский край, Алтайский край муниципальный округ, с. Рагули, ул. Советская, д. 59 | с. Рагули | 12815 | ФАП | кабинет фельдшера | амбулаторно | кольпоскоп | 248430 | приказ Минздрава России № 1379н; приказ Минздрава России № 543н | 1 | 01.12.2024 |
| 58. | ГБУЗ СК «Алтайский край районная больница имени Н.И. Пальчинова» | 2602004461 | больница (в том числе детская) | главный корпус амбулатории | Ставропольский край, Алтайский край муниципальный округ, с. Кизина, ул. Ленина, д. 62 | с. Кизина | 12815 | врачебная амбулатория | кабинет врач общей практики | амбулаторно | кольпоскоп | 248430 | приказ Минздрава России № 1379н; приказ Минздрава России № 543н | 1 | 01.12.2024 |
| 59. | ГБУЗ СК «Алтайский край районная больница имени Н.И. Пальчинова» | 2602004461 | больница (в том числе детская) | здание врачебной амбулатории | Ставропольский край, Алтайский край муниципальный округ, с. Воздвиженское, ул. Октябрьская, д. 124 | с. Воздвиженское | 12815 | врачебная амбулатория | кабинет ВОП | амбулаторно | кольпоскоп | 248430 | приказ Минздрава России № 1379н; приказ Минздрава России № 543н | 1 | 01.12.2024 |
| 60. | ГБУЗ СК «Алтайский край районная больница имени Н.И. Пальчинова» | 2602004461 | больница (в том числе детская) | ФАП | Ставропольский край, Алтайский край муниципальный округ, с. Вознесенское, ул. Красная, д. 6 | с. Вознесенское | 12815 | ФАП | кабинет фельдшера | амбулаторно | кольпоскоп | 248430 | приказ Минздрава России № 1379н; приказ Минздрава России № 543н | 1 | 01.12.2024 |
| 61. | ГБУЗ СК «Алтайский край районная больница имени Н.И. Пальчинова» | 2602004461 | больница (в том числе детская) | здание врачебной амбулатории | Ставропольский край, Алтайский край муниципальный округ, с. Маньчское, ул. Октябрьская, д. 21 | с. Маньчское | 12815 | врачебная амбулатория | гинекологический кабинет | амбулаторно | светильник медицинский передвижной | 129360 | приказ Минздрава России № 1379н; приказ Минздрава России № 543н | 1 | 01.12.2024 |
| 62. | ГБУЗ СК «Алтайский край районная больница имени Н.И. Пальчинова» | 2602004461 | больница (в том числе детская) | здание врачебной амбулатории | Ставропольский край, Алтайский край муниципальный округ, с. Маньчское, ул. Октябрьская, д. 22 | с. Маньчское | 12815 | врачебная амбулатория | кабинет ВОП | амбулаторно | кольпоскоп | 248430 | приказ Минздрава России № 1379н; приказ Минздрава России № 543н | 1 | 01.12.2024 |
| 63. | ГБУЗ СК «Алтайский край районная больница имени Н.И. Пальчинова» | 2602004461 | больница (в том числе детская) | ФАП | Ставропольский край, Алтайский край муниципальный округ, с. Белые Кочки, ул. Советская, д. 36 | с. Белые Кочки | 12815 | ФАП | кабинет фельдшера | амбулаторно | кольпоскоп | 248430 | приказ Минздрава России № 1379н; приказ Минздрава России № 543н | 1 | 01.12.2024 |
| 64. | ГБУЗ СК «Алтайский край районная больница имени Н.И. Пальчинова» | 2602004461 | больница (в том числе детская) | здание поликлиники | Ставропольский край, Алтайский край муниципальный округ, с. Дивное, ул. Кипузы, д. 2 | с. Дивное | 12815 | поликлиника | кабинет уролога | амбулаторно | ручные или автоматическая установка для дезинфекции эндоскопов | 271600 | приказ Минздрава России № 1379н; приказ Минздрава России № 543н | 1 | 01.12.2024 |
| 65. | ГБУЗ СК «Алтайский край районная больница имени Н.И. Пальчинова» | 2602004461 | больница (в том числе детская) | здание поликлиники | Ставропольский край, Алтайский край муниципальный округ, с. Дивное, ул. Кипузы, д. 2 | с. Дивное | 12815 | поликлиника | кабинет уролога | амбулаторно | цистоскоп смотровой | 179720 | приказ Минздрава России № 1379н; приказ Минздрава России № 543н | 2 | 01.12.2024 |
| 66. | ГБУЗ СК «Алтайский край районная больница имени Н.И. Пальчинова» | 2602004461 | больница (в том числе детская) | здание врачебной амбулатории | Ставропольский край, Алтайский край муниципальный округ, с. Алтайское, ул. Советская, д. 61 | с. Алтайское | 12815 | врачебная амбулатория | кабинет ВОП | амбулаторно | кольпоскоп | 248430 | приказ Минздрава России № 1379н; приказ Минздрава России № 543н | 1 | 01.12.2024 |
| 67. | ГБУЗ СК «Алтайский край районная больница имени Н.И. Пальчинова» | 2602004461 | больница (в том числе детская) | здание поликлиники | Ставропольский край, Алтайский край муниципальный округ, с. Дивное, ул. Кипузы, д. 2 | с. Дивное | 12815 | поликлиника | женская консультация | амбулаторно | многофункциональный хирургический стол с электрорегулируемыми механизмами с гидрокраном с приводом в комплекте | 151580 | приказ Минздрава России № 1379н; приказ Минздрава России № 543н | 2 | 01.12.2024 |

| 1 | 2 | 3 | 4 | 5 | 6 | 7 | 8 | 9 | 10 | 11 | 12 | 13 | 14 | 15 | 16 |
|-----|--------------------------------------------------------------|------------|--------------------------------|--------------------|-------------------------------------------------------------------------------------------|-----------------|-------|-----------------------------|------------------------------------|-------------|------------------------------------------------------------------|--------|-----------------------------------------------------------------|----|------------|
| 68. | ГБУЗ СК «Алтайская областная больница имени Н.И. Пальчинова» | 2602004461 | больница (в том числе детская) | здание поликлиники | Ставропольский край, Алтайский муниципальный округ, с. Дивное, ул. Кипулы, д. 2 | с. Дивное | 12815 | поликлиника | кабинет врача офтальмолога | амбулаторно | тонометр портативный для измерения внутриглазного давления | 172450 | приказ Минздрава России № 1379н; приказ Минздрава России № 543н | 1 | 01.12.2024 |
| 69. | ГБУЗ СК «Алтайская областная больница имени Н.И. Пальчинова» | 2602004461 | больница (в том числе детская) | здание поликлиники | Ставропольский край, Алтайский муниципальный округ, с. Дивное, ул. Кипулы, д. 2 | с. Дивное | 12815 | поликлиника | кабинет функциональной диагностики | амбулаторно | дефибриллятор кардиосинхронизируемый | 126500 | приказ Минздрава России № 1379н; приказ Минздрава России № 543н | 1 | 01.12.2024 |
| 70. | ГБУЗ СК «Алтайская областная больница имени Н.И. Пальчинова» | 2602004461 | больница (в том числе детская) | здание поликлиники | Ставропольский край, Алтайский муниципальный округ, с. Дивное, ул. Кипулы, д. 2 | с. Дивное | 12815 | поликлиника | кабинет функциональной диагностики | амбулаторно | аппарат для исследования функций внешнего дыхания | 232490 | приказ Минздрава России № 1379н; приказ Минздрава России № 543н | 1 | 01.12.2024 |
| 71. | ГБУЗ СК «Алтайская областная больница имени Н.И. Пальчинова» | 2602004461 | больница (в том числе детская) | здание поликлиники | Ставропольский край, Алтайский муниципальный округ, с. Дивное, ул. Кипулы, д. 2 | с. Дивное | 12815 | поликлиника | центральное отделение стерилизации | амбулаторно | стерилизатор воздушный (сухопаровой) | 173090 | приказ Минздрава России № 1379н; приказ Минздрава России № 543н | 1 | 01.12.2024 |
| 72. | ГБУЗ СК «Алтайская областная больница имени Н.И. Пальчинова» | 2602004461 | больница (в том числе детская) | здание поликлиники | Ставропольский край, Алтайский муниципальный округ, с. Дивное, ул. Кипулы, д. 2 | с. Дивное | 12815 | поликлиника | оториноларингологический кабинет | амбулаторно | аппарат электроакустический высокочастотный | 260500 | приказ Минздрава России № 1379н; приказ Минздрава России № 543н | 2 | 01.12.2024 |
| 73. | ГБУЗ СК «Алтайская областная больница имени Н.И. Пальчинова» | 2602004461 | больница (в том числе детская) | здание поликлиники | Ставропольский край, Алтайский муниципальный округ, с. Дивное, ул. Кипулы, д. 3 | с. Дивное | 12815 | поликлиника | оториноларингологический кабинет | амбулаторно | рентген, рентгенографический | 179960 | приказ Минздрава России № 1379н; приказ Минздрава России № 543н | 1 | 01.12.2024 |
| 74. | ГБУЗ СК «Алтайская областная больница имени Н.И. Пальчинова» | 2602004461 | больница (в том числе детская) | здание поликлиники | Ставропольский край, Алтайский муниципальный округ, с. Дивное, ул. Кипулы, д. 4 | с. Дивное | 12815 | поликлиника | кабинет функциональной диагностики | амбулаторно | аппарат холтеровского мониторирования сердечного ритма | 291480 | приказ Минздрава России № 1379н; приказ Минздрава России № 543н | 3 | 01.12.2024 |
| 75. | ГБУЗ СК «Алтайская областная больница имени Н.И. Пальчинова» | 2602004461 | больница (в том числе детская) | здание поликлиники | Ставропольский край, Алтайский муниципальный округ, с. Дивное, ул. Кипулы, д. 5 | с. Дивное | 12815 | стоматологическое отделение | кабинет стоматолога ортопеда | амбулаторно | стерилизатор для инструментов | 173090 | приказ Минздрава России № 1379н; приказ Минздрава России № 543н | 1 | 01.12.2024 |
| 76. | ГБУЗ СК «Алтайская областная больница имени Н.И. Пальчинова» | 2602004461 | больница (в том числе детская) | ФАП | Ставропольский край, Алтайский муниципальный округ, с. Белье Копыки, ул. Советская, д. 36 | с. Белье Копыки | 12815 | ФАП | кабинет фельдлера | амбулаторно | счётчики медицинских передвижной | 129360 | приказ Минздрава России № 1379н; приказ Минздрава России № 543н | 1 | 01.12.2024 |
| 77. | ГБУЗ СК «Алтайская областная больница имени Н.И. Пальчинова» | 2602004461 | больница (в том числе детская) | здание поликлиники | Ставропольский край, Алтайский муниципальный округ, с. Дивное, ул. Кипулы, д. 2 | с. Дивное | 12815 | поликлиника | кабинет функциональной диагностики | амбулаторно | аппарат суточного мониторирования артериального давления | 145190 | приказ Минздрава России № 1379н; приказ Минздрава России № 543н | 2 | 01.12.2024 |
| 78. | ГБУЗ СК «Аргирская районная больница» | 2604000303 | больница (в том числе детская) | поликлиника | Ставропольский край, Аргирский муниципальный округ, с. Аргир, ул. Кирова, строение, д. 1 | с. Аргир | 13692 | поликлиника | рентгенологический кабинет | амбулаторно | аппарат рентгеновский телеграфический цифровой или аналоговый | 191110 | приказ Минздрава России № 1379н; приказ Минздрава России № 543н | 1 | 03.12.2024 |
| 79. | ГБУЗ СК «Аргирская районная больница» | 2604000303 | больница (в том числе детская) | поликлиника | Ставропольский край, Аргирский муниципальный округ, с. Аргир, ул. Кирова, строение, д. 1 | с. Аргир | 13692 | поликлиника | кабинет функциональной диагностики | амбулаторно | аппарат для холтеровского мониторирования сердечной деятельности | 291480 | приказ Минздрава России № 1379н; приказ Минздрава России № 543н | 4 | 01.12.2024 |

| 1 | 2 | 3 | 4 | 5 | 6 | 7 | 8 | 9 | 10 | 11 | 12 | 13 | 14 | 15 | 16 |
|-----|---------------------------------------|------------|--------------------------------|---------------------------|-----------------------------------------------------------------------------------------------------|--------------------|------|-----------------------|------------------------------------------|-------------|---------------------------------------------------------------------------------------------------------------------------|--------|-----------------------------------------------------------------|----|------------|
| 80. | ГБУЗ СК «Аргирская районная больница» | 2604000303 | больница (в том числе детская) | полуприемная, амбулатория | Старороссийский край, Аргирский муниципальный округ, с. Новоромановское, ул. Конститутивная, д. 62а | с. Новоромановское | 1637 | врачебная амбулатория | кабинет врачей общей (семейной) практики | амбулаторно | дефибриллятор бифазный | 126500 | приказ Минздрава России № 1379н; приказ Минздрава России № 543н | 1 | 01.12.2024 |
| 81. | ГБУЗ СК «Аргирская районная больница» | 2604000303 | больница (в том числе детская) | ФАП | Старороссийский край, Аргирский муниципальный округ, с. Казынья Балка, ул. Школьная, 26 | с. Казынья Балка | 1637 | ФАП | кабинет фельдшера | амбулаторно | одино с подогревом (для освещения фельдшерско-акушерского пункта, фельдшерского здравпункта)Однокно с подогревом | 173020 | приказ Минздрава России № 1379н; приказ Минздрава России № 543н | 1 | 01.12.2024 |
| 82. | ГБУЗ СК «Аргирская районная больница» | 2604000303 | больница (в том числе детская) | полуприемная, амбулатория | Старороссийский край, Аргирский муниципальный округ, с. Новоромановское, ул. Конститутивная, д. 62а | с. Новоромановское | 1637 | врачебная амбулатория | гинекологический кабинет | амбулаторно | кольпоскоп | 248430 | приказ Минздрава России № 1379н; приказ Минздрава России № 543н | 1 | 01.12.2024 |
| 83. | ГБУЗ СК «Аргирская районная больница» | 2604000303 | больница (в том числе детская) | полуприемная, амбулатория | Старороссийский край, Аргирский муниципальный округ, с. Серафимовское, ул. Ленина, д. 42 | с. Серафимовское | 2012 | врачебная амбулатория | кабинет врачей общей (семейной) практики | амбулаторно | дефибриллятор бифазный | 126500 | приказ Минздрава России № 1379н; приказ Минздрава России № 543н | 1 | 01.12.2024 |
| 84. | ГБУЗ СК «Аргирская районная больница» | 2604000303 | больница (в том числе детская) | полуприемная, амбулатория | Старороссийский край, Аргирский муниципальный округ, с. Серафимовское, ул. Ленина, д. 42 | с. Серафимовское | 2012 | врачебная амбулатория | кабинет врачей общей (семейной) практики | амбулаторно | электрокардиограф портативный 3 или 6-канальный (для освещения фельдшерско-акушерского пункта, фельдшерского здравпункта) | 269170 | приказ Минздрава России № 1379н; приказ Минздрава России № 543н | 1 | 01.12.2024 |
| 85. | ГБУЗ СК «Аргирская районная больница» | 2604000303 | больница (в том числе детская) | полуприемная, амбулатория | Старороссийский край, Аргирский муниципальный округ, с. Серафимовское, ул. Ленина, д. 42 | с. Серафимовское | 2012 | врачебная амбулатория | гинекологический кабинет | амбулаторно | кольпоскоп | 248430 | приказ Минздрава России № 1379н; приказ Минздрава России № 543н | 1 | 01.12.2024 |
| 86. | ГБУЗ СК «Аргирская районная больница» | 2604000303 | больница (в том числе детская) | ФАП | Старороссийский край, Аргирский муниципальный округ, с. Родионовское, ул. Бульварная, 73 | с. Родионовское | 2012 | ФАП | кабинет фельдшера | амбулаторно | одино с подогревом (для освещения фельдшерско-акушерского пункта, фельдшерского здравпункта) однокно с подогревом | 173020 | приказ Минздрава России № 1379н; приказ Минздрава России № 543н | 1 | 01.12.2024 |
| 87. | ГБУЗ СК «Аргирская районная больница» | 2604000303 | больница (в том числе детская) | помещение амбулатории | Старороссийский край, Аргирский муниципальный округ, с. Садовое, ул. Красная, строение, д. 68 | с. Садовое | 1548 | врачебная амбулатория | кабинет врачей общей (семейной) практики | амбулаторно | дефибриллятор бифазный | 126500 | приказ Минздрава России № 1379н; приказ Минздрава России № 543н | 1 | 01.12.2024 |
| 88. | ГБУЗ СК «Аргирская районная больница» | 2604000303 | больница (в том числе детская) | помещение амбулатории | Старороссийский край, Аргирский муниципальный округ, с. Садовое, ул. Красная, строение, д. 68 | с. Садовое | 1548 | врачебная амбулатория | кабинет врачей общей (семейной) практики | амбулаторно | электрокардиограф портативный 3 или 6-канальный (для освещения фельдшерско-акушерского пункта, фельдшерского здравпункта) | 269170 | приказ Минздрава России № 1379н; приказ Минздрава России № 543н | 1 | 01.12.2024 |

| 1 | 2 | 3 | 4 | 5 | 6 | 7 | 8 | 9 | 10 | 11 | 12 | 13 | 14 | 15 | 16 |
|-----|--------------------------------------------|------------|--------------------------------|----------------------------|------------------------------------------------------------------------------------------------------|--------------------|-------|----------------------|-----------------------------------------|-------------|------------------------------------------------------------------------------------------------------------------|--------|-----------------------------------------------------------------|----|------------|
| 89. | ГБУЗ СК «Аргирский районная больница» | 2604000303 | больница (в том числе детская) | ФАП | Старопопковский край, Аргирский муниципальный округ, ул. Батшага, ул. Оджаква, д. 12 | ул. Батшага | 414 | ФАП | кабинет фельдшера | амбулаторно | одеяло с подогревом (для оказания фельдшерско-акушерского пункта, фельдшерского здравпункта) одеяло с подогревом | 173020 | приказ Минздрава России № 1379н; приказ Минздрава России № 543н | 1 | 01.12.2024 |
| 90. | ГБУЗ СК «Аргирский районная больница» | 2604000303 | больница (в том числе детская) | помещение амбулатории | Старопопковский край, Аргирский муниципальный округ, с. Садовое, ул. Красная, строение, д. 68 | с. Садовое | 1548 | арчебный амбулатории | гинекологический кабинет | амбулаторно | кольпоскоп | 248430 | приказ Минздрава России № 1379н; приказ Минздрава России № 543н | 1 | 01.12.2024 |
| 91. | ГБУЗ СК «Аргирский районная больница» | 2604000303 | больница (в том числе детская) | лечебный корпус УБ | Старопопковский край, Аргирский муниципальный округ, с. Петропавловское, ул. Красная, д. 9 | с. Петропавловское | 2014 | УБ | кабинет врача общей (семейной) практики | амбулаторно | стерелизатор воздушный (сухопаровой) | 173090 | приказ Минздрава России № 1379н; приказ Минздрава России № 543н | 1 | 01.12.2024 |
| 92. | ГБУЗ СК «Аргирский районная больница» | 2604000303 | больница (в том числе детская) | поликлиника, амбулатории | Старопопковский край, Аргирский муниципальный округ, с. Новоромановское, ул. Конституционная, д. 62а | с. Новоромановское | 1637 | арчебный амбулатории | гинекологический кабинет | амбулаторно | стерелизатор воздушный (сухопаровой) | 173090 | приказ Минздрава России № 1379н; приказ Минздрава России № 543н | 1 | 01.12.2024 |
| 93. | ГБУЗ СК «Аргирский районная больница» | 2604000303 | больница (в том числе детская) | лечебный корпус УБ | Старопопковский край, Аргирский муниципальный округ, с. Петропавловское, ул. Красная, д. 9 | с. Петропавловское | 2014 | УБ | гинекологический кабинет | амбулаторно | кольпоскоп | 248430 | приказ Минздрава России № 1379н; приказ Минздрава России № 543н | 1 | 01.12.2024 |
| 94. | ГБУЗ СК «Аргирский районная больница» | 2604000303 | больница (в том числе детская) | лечебный корпус УБ | Старопопковский край, Аргирский муниципальный округ, с. Петропавловское, ул. Красная, д. 9 | с. Петропавловское | 2014 | УБ | кабинет врача общей (семейной) практики | амбулаторно | дефибриллятор 6-тигфазный | 126500 | приказ Минздрава России № 1379н; приказ Минздрава России № 543н | 1 | 01.12.2024 |
| 95. | ГБУЗ СК «Аргирский районная больница» | 2604000303 | больница (в том числе детская) | помещение амбулатории | Старопопковский край, Аргирский муниципальный округ, с. Садовое, ул. Красная, строение, д. 68 | с. Садовое | 1548 | арчебный амбулатории | кабинет врача общей (семейной) практики | амбулаторно | стерелизатор воздушный (сухопаровой) | 173090 | приказ Минздрава России № 1379н; приказ Минздрава России № 543н | 1 | 01.12.2024 |
| 96. | ГБУЗ СК «Аргирский районная больница» | 2604000303 | больница (в том числе детская) | поликлиника | Старопопковский край, Аргирский муниципальный округ, с. Аргир, ул. Карла, строение, д. 1 | с. Аргир | 13692 | поликлиника | лаборатория гематологии | амбулаторно | автоматический анализатор газов крови, дисцимметрического состояния, электролита, глюкозы | 135280 | приказ Минздрава России № 1379н; приказ Минздрава России № 543н | 1 | 01.12.2024 |
| 97. | ГБУЗ СК «Благодаренская районная больница» | 2605010625 | больница (в том числе детская) | здание детской поликлиники | Старопопковский край, Благодаренский муниципальный округ, г. Благодарный, ул. Оджаква, д. 162 | г. Благодарный | 57893 | детская поликлиника | кабинет функциональной диагностики | амбулаторно | аппарат холтеровского мониторирования сердечного ритма | 291480 | приказ Минздрава России № 1379н; приказ Минздрава России № 543н | 1 | 01.12.2024 |

| 1 | 2 | 3 | 4 | 5 | 6 | 7 | 8 | 9 | 10 | 11 | 12 | 13 | 14 | 15 | 16 |
|------|---------------------------------------------|------------|--------------------------------|--------------------|-------------------------------------------------------------------------------------------------------|---------------------|-------|-----------------------|---------------------|-------------|--------------------------------------------------------------------------------------------------------------------------|--------|-----------------------------------------------------------------|----|------------|
| 98. | ГБУЗ СК «Благодарненская районная больница» | 2605010625 | больница (в том числе детская) | здание амбулатории | Ставропольский край, Благодарненский муниципальный округ, с. Александровка, ул. Столбовая, д. 29 | с. Александровка | 57893 | врачебная амбулатория | кабинет процедурный | амбулаторно | биостерилизационный аппарат/очиститель воздуха | 131980 | приказ Минздрава России № 1379н; приказ Минздрава России № 543н | 1 | 01.12.2024 |
| 99. | ГБУЗ СК «Благодарненская районная больница» | 2605010625 | больница (в том числе детская) | здание амбулатории | Ставропольский край, Благодарненский муниципальный округ, с. Александровское, ул. Ленина, д. 85 | с. Александровское | 57893 | врачебная амбулатория | кабинет процедурный | амбулаторно | биостерилизационный аппарат/очиститель воздуха | 375930 | приказ Минздрава России № 1379н; приказ Минздрава России № 543н | 1 | 01.12.2024 |
| 100. | ГБУЗ СК «Благодарненская районная больница» | 2605010625 | больница (в том числе детская) | здание амбулатории | Ставропольский край, Благодарненский муниципальный округ, с. Елизаветинское, ул. Ленина, д. 149 | с. Елизаветинское | 57893 | врачебная амбулатория | кабинет процедурный | амбулаторно | камера для хранения стерильных инструментов | 270000 | приказ Минздрава России № 1379н; приказ Минздрава России № 543н | 1 | 01.12.2024 |
| 101. | ГБУЗ СК «Благодарненская районная больница» | 2605010625 | больница (в том числе детская) | здание амбулатории | Ставропольский край, Благодарненский муниципальный округ, пос. Ставропольский, ул. Асфальтовая, д. 1а | пос. Ставропольский | 57893 | врачебная амбулатория | кабинет процедурный | амбулаторно | камера для хранения стерильных инструментов | 270000 | приказ Минздрава России № 1379н; приказ Минздрава России № 543н | 1 | 01.12.2024 |
| 102. | ГБУЗ СК «Благодарненская районная больница» | 2605010625 | больница (в том числе детская) | здание амбулатории | Ставропольский край, Благодарненский муниципальный округ, с. Славское, ул. Красная, д. 88 | с. Славское | 57893 | врачебная амбулатория | кабинет процедурный | амбулаторно | камера для хранения стерильных инструментов | 270000 | приказ Минздрава России № 1379н; приказ Минздрава России № 543н | 1 | 01.12.2024 |
| 103. | ГБУЗ СК «Благодарненская районная больница» | 2605010625 | больница (в том числе детская) | здание амбулатории | Ставропольский край, Благодарненский муниципальный округ, с. Сотнянское, пл. Тушина, д. 26 | с. Сотнянское | 57893 | врачебная амбулатория | кабинет процедурный | амбулаторно | камера для хранения стерильных инструментов | 270000 | приказ Минздрава России № 1379н; приказ Минздрава России № 543н | 1 | 01.12.2024 |
| 104. | ГБУЗ СК «Благодарненская районная больница» | 2605010625 | больница (в том числе детская) | здание амбулатории | Ставропольский край, Благодарненский муниципальный округ, с. Бурлацкое, пер. Больничный, д. 1 | с. Бурлацкое | 57893 | врачебная амбулатория | кабинет процедурный | амбулаторно | камера для хранения стерильных инструментов | 270000 | приказ Минздрава России № 1379н; приказ Минздрава России № 543н | 1 | 01.12.2024 |
| 105. | ГБУЗ СК «Благодарненская районная больница» | 2605010625 | больница (в том числе детская) | здание ФАП | Ставропольский край, Благодарненский муниципальный округ, с. Пятиязыно, ул. Дымова, д. 53 | с. Пятиязыно | 57893 | ФАП | кабинет фельдшера | амбулаторно | камера для хранения стерильных инструментов | 270000 | приказ Минздрава России № 1379н; приказ Минздрава России № 543н | 1 | 01.12.2024 |
| 106. | ГБУЗ СК «Благодарненская районная больница» | 2605010625 | больница (в том числе детская) | здание ФАП | Ставропольский край, Благодарненский муниципальный округ, с/п. Больничный, ул. Зеленая, д. 5 | с/п. Больничный | 57893 | ФАП | кабинет фельдшера | амбулаторно | электрокардиограф портативный 3 или 6-канальный (для оказания фельдшерско-акушерского пункта, фельдшерского здравпункта) | 269170 | приказ Минздрава России № 1379н; приказ Минздрава России № 543н | 1 | 01.12.2024 |
| 107. | ГБУЗ СК «Благодарненская районная больница» | 2605010625 | больница (в том числе детская) | здание ФАП | Ставропольский край, Благодарненский муниципальный округ, с. Мирное, ул. Пролетарская, д. 13 | с. Мирное | 57893 | ФАП | кабинет фельдшера | амбулаторно | электрокардиограф портативный 3 или 6-канальный (для оказания фельдшерско-акушерского пункта, фельдшерского здравпункта) | 269170 | приказ Минздрава России № 1379н; приказ Минздрава России № 543н | 1 | 01.12.2024 |

| 1 | 2 | 3 | 4 | 5 | 6 | 7 | 8 | 9 | 10 | 11 | 12 | 13 | 14 | 15 | 16 |
|------|-------------------------------------------|------------|--------------------------------|--------------------|----------------------------------------------------------------------------------------------------|-------------------|-------|-----------------------|-------------------|-------------|------------------------------------------------------------------------------------------------------------------------|--------|-----------------------------------------------------------------|----|------------|
| 108. | ГБУЗ СК «Благодренская районная больница» | 2605010625 | больница (в том числе детская) | здание ФАП | Ставропольский край, Благодарненский муниципальный округ, с. Каменная Балка, ул. Молодежная, д. 32 | с. Каменная Балка | 57893 | ФАП | кабинет фельдшера | амбулаторно | электрокардиограф портативный 3 или бианалый (для освещения фельдшерско-акушерского пункта, фельдшерского здравпункта) | 269170 | приказ Минздрава России № 1379н; приказ Минздрава России № 543н | 1 | 01.12.2024 |
| 109. | ГБУЗ СК «Благодренская районная больница» | 2605010625 | больница (в том числе детская) | здание ФАП | Ставропольский край, Благодарненский муниципальный округ, ул. Агтузово, ул. Школьная, д. 17 | ул. Агтузово | 57893 | ФАП | кабинет фельдшера | амбулаторно | электрокардиограф портативный 3 или бианалый (для освещения фельдшерско-акушерского пункта, фельдшерского здравпункта) | 269170 | приказ Минздрава России № 1379н; приказ Минздрава России № 543н | 1 | 01.12.2024 |
| 110. | ГБУЗ СК «Благодренская районная больница» | 2605010625 | больница (в том числе детская) | здание ФАП | Ставропольский край, Благодарненский муниципальный округ, ул. Эдельбай, ул. Комсомольская, д. 61 | ул. Эдельбай | 57893 | ФАП | кабинет фельдшера | амбулаторно | электрокардиограф портативный 3 или бианалый (для освещения фельдшерско-акушерского пункта, фельдшерского здравпункта) | 269170 | приказ Минздрава России № 1379н; приказ Минздрава России № 543н | 1 | 01.12.2024 |
| 111. | ГБУЗ СК «Благодренская районная больница» | 2605010625 | больница (в том числе детская) | здание ФАП | Ставропольский край, Благодарненский муниципальный округ, пос. Выдрей, ул. Центральная, д. 4 | пос. Выдрей | 57893 | ФАП | кабинет фельдшера | амбулаторно | электрокардиограф портативный 3 или бианалый (для освещения фельдшерско-акушерского пункта, фельдшерского здравпункта) | 269170 | приказ Минздрава России № 1379н; приказ Минздрава России № 543н | 1 | 01.12.2024 |
| 112. | ГБУЗ СК «Благодренская районная больница» | 2605010625 | больница (в том числе детская) | здание ФАП | Ставропольский край, Благодарненский муниципальный округ, пос. Каменка, ул. Подгорная, д. 25 | пос. Каменка | 57893 | ФАП | кабинет фельдшера | амбулаторно | бистрокардиальный обучитель/оцениватель воздуха | 375930 | приказ Минздрава России № 1379н; приказ Минздрава России № 543н | 1 | 01.12.2024 |
| 113. | ГБУЗ СК «Благодренская районная больница» | 2605010625 | больница (в том числе детская) | здание амбулатории | Ставропольский край, Благодарненский муниципальный округ, с. Александрин, ул. Столбовая, д. 29 | с. Александрин | 57893 | врачебная амбулатория | кабинет фельдшера | амбулаторно | электрокардиограф портативный 3 или бианалый (для освещения фельдшерско-акушерского пункта, фельдшерского здравпункта) | 269170 | приказ Минздрава России № 1379н; приказ Минздрава России № 543н | 1 | 01.12.2024 |
| 114. | ГБУЗ СК «Благодренская районная больница» | 2605010625 | больница (в том числе детская) | здание амбулатории | Ставропольский край, Благодарненский муниципальный округ, с. Алексеевское, ул. Ленина, д. 85 | с. Алексеевское | 57893 | врачебная амбулатория | кабинет фельдшера | амбулаторно | электрокардиограф портативный 3 или бианалый (для освещения фельдшерско-акушерского пункта, фельдшерского здравпункта) | 269170 | приказ Минздрава России № 1379н; приказ Минздрава России № 543н | 1 | 01.12.2024 |
| 115. | ГБУЗ СК «Благодренская районная больница» | 2605010625 | больница (в том числе детская) | здание амбулатории | Ставропольский край, Благодарненский муниципальный округ, с. Екимовинское, ул. Ленина, д. 149 | с. Екимовинское | 57893 | врачебная амбулатория | кабинет фельдшера | амбулаторно | электрокардиограф портативный 3 или бианалый (для освещения фельдшерско-акушерского пункта, фельдшерского здравпункта) | 269170 | приказ Минздрава России № 1379н; приказ Минздрава России № 543н | 1 | 01.12.2024 |

| 1 | 2 | 3 | 4 | 5 | 6 | 7 | 8 | 9 | 10 | 11 | 12 | 13 | 14 | 15 | 16 |
|------|---------------------------------------------|------------|--------------------------------|--------------------|------------------------------------------------------------------------------------------------------|---------------------|-------|-----------------------|--------------------------|-------------|-----------------------------------------------------------------------------------------------------------------------------|--------|-----------------------------------------------------------------|----|------------|
| 116. | ГБУЗ СК «Благодарненская районная больница» | 2605010625 | больница (в том числе детская) | здание амбулатории | Ставропольский край, Благодарненский муниципальный округ, пос. Ставропольский, ул. Асфальтная, д. 1а | пос. Ставропольский | 57893 | врачебная амбулатория | кабинет фельдшера | амбулаторно | электронно-агрегат портативный 3 или большепольный (для оказания фельдшерско-акушерского пункта, фельдшерского здравпункта) | 269170 | приказ Минздрава России № 1379н; приказ Минздрава России № 543н | 1 | 01.12.2024 |
| 117. | ГБУЗ СК «Благодарненская районная больница» | 2605010625 | больница (в том числе детская) | здание амбулатории | Ставропольский край, Благодарненский муниципальный округ, с. Стаское, ул. Красная, д. 88 | с. Стаское | 57893 | врачебная амбулатория | кабинет фельдшера | амбулаторно | электронно-агрегат портативный 3 или большепольный (для оказания фельдшерско-акушерского пункта, фельдшерского здравпункта) | 269170 | приказ Минздрава России № 1379н; приказ Минздрава России № 543н | 1 | 01.12.2024 |
| 118. | ГБУЗ СК «Благодарненская районная больница» | 2605010625 | больница (в том числе детская) | здание амбулатории | Ставропольский край, Благодарненский муниципальный округ, с. Сотниковское, пл. Тушина, д. 26 | с. Сотниковское | 57893 | врачебная амбулатория | кабинет фельдшера | амбулаторно | электронно-агрегат портативный 3 или большепольный (для оказания фельдшерско-акушерского пункта, фельдшерского здравпункта) | 269170 | приказ Минздрава России № 1379н; приказ Минздрава России № 543н | 1 | 01.12.2024 |
| 119. | ГБУЗ СК «Благодарненская районная больница» | 2605010625 | больница (в том числе детская) | здание амбулатории | Ставропольский край, Благодарненский муниципальный округ, с. Бурацкое, пер. Болотный, д. 1 | с. Бурацкое | 57893 | врачебная амбулатория | кабинет фельдшера | амбулаторно | электронно-агрегат портативный 3 или большепольный (для оказания фельдшерско-акушерского пункта, фельдшерского здравпункта) | 269170 | приказ Минздрава России № 1379н; приказ Минздрава России № 543н | 1 | 01.12.2024 |
| 120. | ГБУЗ СК «Благодарненская районная больница» | 2605010625 | больница (в том числе детская) | здание ФАП | Ставропольский край, Благодарненский муниципальный округ, с. Александров, ул. Стоянов, д. 29 | с. Александров | 57893 | врачебная амбулатория | гинекологический кабинет | амбулаторно | кольпоскоп | 248430 | приказ Минздрава России № 1379н; приказ Минздрава России № 543н | 1 | 01.12.2024 |
| 121. | ГБУЗ СК «Благодарненская районная больница» | 2605010625 | больница (в том числе детская) | здание ФАП | Ставропольский край, Благодарненский муниципальный округ, с. Александровское, ул. Ленина, д. 85 | с. Александровское | 57893 | врачебная амбулатория | гинекологический кабинет | амбулаторно | кольпоскоп | 248430 | приказ Минздрава России № 1379н; приказ Минздрава России № 543н | 1 | 01.12.2024 |
| 122. | ГБУЗ СК «Благодарненская районная больница» | 2605010625 | больница (в том числе детская) | здание ФАП | Ставропольский край, Благодарненский муниципальный округ, с. Елсиветинское, ул. Ленина, д. 149 | с. Елсиветинское | 57893 | врачебная амбулатория | гинекологический кабинет | амбулаторно | камера для хранения стерильных инструментов | 270000 | приказ Минздрава России № 1379н; приказ Минздрава России № 543н | 1 | 01.12.2024 |
| 123. | ГБУЗ СК «Благодарненская районная больница» | 2605010625 | больница (в том числе детская) | здание ФАП | Ставропольский край, Благодарненский муниципальный округ, пос. Ставропольский, ул. Асфальтная, д. 1а | пос. Ставропольский | 57893 | врачебная амбулатория | гинекологический кабинет | амбулаторно | камера для хранения стерильных инструментов | 270000 | приказ Минздрава России № 1379н; приказ Минздрава России № 543н | 1 | 01.12.2024 |
| 124. | ГБУЗ СК «Благодарненская районная больница» | 2605010625 | больница (в том числе детская) | здание ФАП | Ставропольский край, Благодарненский муниципальный округ, с. Стаское, ул. Красная, д. 88 | с. Стаское | 57893 | врачебная амбулатория | гинекологический кабинет | амбулаторно | кольпоскоп | 248430 | приказ Минздрава России № 1379н; приказ Минздрава России № 543н | 1 | 01.12.2024 |
| 125. | ГБУЗ СК «Благодарненская районная больница» | 2605010625 | больница (в том числе детская) | здание ФАП | Ставропольский край, Благодарненский муниципальный округ, с. Сотниковское, пл. Тушина, д. 26 | с. Сотниковское | 57893 | врачебная амбулатория | гинекологический кабинет | амбулаторно | кольпоскоп | 248430 | приказ Минздрава России № 1379н; приказ Минздрава России № 543н | 1 | 01.12.2024 |

| 1 | 2 | 3 | 4 | 5 | 6 | 7 | 8 | 9 | 10 | 11 | 12 | 13 | 14 | 15 | 16 |
|------|---------------------------------------------|------------|--------------------------------|----------------------------|-------------------------------------------------------------------------------------------------|----------------|-------|----------------------|------------------------------------|-------------|-------------------------------------------------------------------------------------------------------------------------------------------------------------------|--------|-----------------------------------------------------------------|----|------------|
| 126. | ГБУЗ СК «Благодарненская районная больница» | 2605010625 | больница (в том числе детская) | здание ФАП | Ставропольский край, Благодарненский муниципальный округ, г. Благодарное, пер. Больничный, д. 1 | г. Благодарное | 57893 | приемная амбулатория | гинекологический кабинет | амбулаторно | камера для хранения стерильных инструментов | 270000 | приказ Минздрава России № 1379н; приказ Минздрава России № 543н | 1 | 01.12.2024 |
| 127. | ГБУЗ СК «Благодарненская районная больница» | 2605010625 | больница (в том числе детская) | здание акушерского корпуса | Ставропольский край, Благодарненский муниципальный округ, г. Благодарный, ул. Одикозова, д. 162 | г. Благодарный | 57893 | кабинет консультации | стерилизационная | амбулаторно | стерилизатор воздушный (сухопаровой) | 173090 | приказ Минздрава России № 1379н; приказ Минздрава России № 543н | 1 | 01.12.2024 |
| 128. | ГБУЗ СК «Благодарненская районная больница» | 2605010625 | больница (в том числе детская) | здание поликлиники | Ставропольский край, Благодарненский муниципальный округ, г. Благодарный, ул. Одикозова, д. 162 | г. Благодарный | 57893 | поликлиника | кабинет хирурга | амбулаторно | стол операционный (хирургический) | 162290 | приказ Минздрава России № 1379н; приказ Минздрава России № 543н | 2 | 01.12.2024 |
| 129. | ГБУЗ СК «Благодарненская районная больница» | 2605010625 | больница (в том числе детская) | здание поликлиники | Ставропольский край, Благодарненский муниципальный округ, г. Благодарный, ул. Одикозова, д. 162 | г. Благодарный | 57893 | поликлиника | кабинет эндоскопии | амбулаторно | ручная или автоматическая установка для дезинфекции эндоскопов | 271600 | приказ Минздрава России № 1379н; приказ Минздрава России № 543н | 1 | 01.12.2024 |
| 130. | ГБУЗ СК «Благодарненская районная больница» | 2605010625 | больница (в том числе детская) | здание поликлиники | Ставропольский край, Благодарненский муниципальный округ, г. Благодарный, ул. Одикозова, д. 162 | г. Благодарный | 57893 | поликлиника | кабинет офтальмолога | амбулаторно | автоматический рефрактометр | 172230 | приказ Минздрава России № 1379н; приказ Минздрава России № 543н | 1 | 01.12.2024 |
| 131. | ГБУЗ СК «Благодарненская районная больница» | 2605010625 | больница (в том числе детская) | здание поликлиники | Ставропольский край, Благодарненский муниципальный округ, г. Благодарный, ул. Одикозова, д. 162 | г. Благодарный | 57893 | поликлиника | кабинет оториноларинголога | амбулаторно | риноскоп, риноларинго-фиброскоп | 179960 | приказ Минздрава России № 1379н; приказ Минздрава России № 543н | 1 | 01.12.2024 |
| 132. | ГБУЗ СК «Благодарненская районная больница» | 2605010625 | больница (в том числе детская) | здание поликлиники | Ставропольский край, Благодарненский муниципальный округ, г. Благодарный, ул. Одикозова, д. 162 | г. Благодарный | 57893 | поликлиника | кабинет эндоскопии | амбулаторно | эндоскопоскоп | 271500 | приказ Минздрава России № 1379н; приказ Минздрава России № 543н | 1 | 01.12.2024 |
| 133. | ГБУЗ СК «Благодарненская районная больница» | 2605010625 | больница (в том числе детская) | здание поликлиники | Ставропольский край, Благодарненский муниципальный округ, г. Благодарный, ул. Одикозова, д. 162 | г. Благодарный | 57893 | поликлиника | хирургическое отделение | амбулаторно | стойка эндоскопическая с набором инструментов для полного объема эндоскопических операций с электронно-механическим индикатором | 271790 | приказ Минздрава России № 1379н; приказ Минздрава России № 543н | 1 | 01.12.2024 |
| 134. | ГБУЗ СК «Благодарненская районная больница» | 2605010625 | больница (в том числе детская) | здание поликлиники | Ставропольский край, Благодарненский муниципальный округ, г. Благодарный, ул. Одикозова, д. 162 | г. Благодарный | 57893 | поликлиника | рентгенологический кабинет | амбулаторно | протоочный автомат и комплект дополнительных принадлежностей для обработки аналоговых изображений на рентгеновской пленке или система для компьютерной радиграфии | 185080 | приказ Минздрава России № 1379н; приказ Минздрава России № 543н | 1 | 02.12.2024 |
| 135. | ГБУЗ СК «Благодарненская районная больница» | 2605010625 | больница (в том числе детская) | здание поликлиники | Ставропольский край, Благодарненский муниципальный округ, г. Благодарный, ул. Одикозова, д. 162 | г. Благодарный | 57893 | поликлиника | кабинет функциональной диагностики | амбулаторно | электрокардио-граф 12 канальный | 269170 | приказ Минздрава России № 1379н; приказ Минздрава России № 543н | 1 | 01.12.2024 |

| 1 | 2 | 3 | 4 | 5 | 6 | 7 | 8 | 9 | 10 | 11 | 12 | 13 | 14 | 15 | 16 |
|------|------------------------------------------|------------|--------------------------------|-----------------------|---------------------------------------------------------------------------------------------------|-----------------------|-------|-----------------------|------------------------------------|-------------|-----------------------------------------------------------------------------------------------|--------|-----------------------------------------------------------------|----|------------|
| 148. | ГБУЗ СК «Георгиевская районная больница» | 2625068302 | больница (в том числе детская) | поликлиника №1 | Ставропольский край, Георгиевский муниципальный округ, г. Георгиевск, ул. Октябрьская, д. 56 | г. Георгиевск | 66436 | поликлиника №1 | реентгенологическое отделение | амбулаторно | компьютерный томограф реентгеновский стационарный с многократными детекторами (многосрезовый) | 135190 | приказ Минздрава России № 1379н; приказ Минздрава России № 543н | 1 | 01.12.2022 |
| 149. | ГБУЗ СК «Георгиевская районная больница» | 2625068302 | больница (в том числе детская) | участковая больница | Ставропольский край, Георгиевский муниципальный округ, ст-ца Александровская, ул. Урядного, д.23 | ст-ца Александровская | 66436 | УБ | кабинет функциональной диагностики | амбулаторно | аппарат холтеровского мониторирования сердечного ритма | 291480 | приказ Минздрава России № 1379н; приказ Минздрава России № 543н | 5 | 01.12.2024 |
| 150. | ГБУЗ СК «Георгиевская районная больница» | 2625068302 | больница (в том числе детская) | врачебная амбулатория | Ставропольский край, Георгиевский муниципальный округ, с. Обкомское, ул. Гоголя, д. 43 | с. Обкомское | 66436 | врачебная амбулатория | кабинет функциональной диагностики | амбулаторно | аппарат для исследования функций внешнего дыхания | 232490 | приказ Минздрава России № 1379н; приказ Минздрава России № 543н | 1 | 01.12.2024 |
| 151. | ГБУЗ СК «Георгиевская районная больница» | 2625068302 | больница (в том числе детская) | врачебная амбулатория | Ставропольский край, Георгиевский муниципальный округ, ст-ца Лысогорская, ул. Ленина, д. 190 | ст-ца Лысогорская | 66436 | врачебная амбулатория | кабинет функциональной диагностики | амбулаторно | аппарат для исследования функций внешнего дыхания | 232490 | приказ Минздрава России № 1379н; приказ Минздрава России № 543н | 1 | 01.12.2024 |
| 152. | ГБУЗ СК «Георгиевская районная больница» | 2625068302 | больница (в том числе детская) | врачебная амбулатория | Ставропольский край, Георгиевский муниципальный округ, пос. Шульженский, пер. Ручейный, д. 9 | пос. Шульженский | 66436 | врачебная амбулатория | кабинет функциональной диагностики | амбулаторно | аппарат для исследования функций внешнего дыхания | 232490 | приказ Минздрава России № 1379н; приказ Минздрава России № 543н | 1 | 01.12.2024 |
| 153. | ГБУЗ СК «Георгиевская районная больница» | 2625068302 | больница (в том числе детская) | врачебная амбулатория | Ставропольский край, Георгиевский муниципальный округ, ст-ца Подгорная, ул. Ленина, д. 57 | ст-ца Подгорная | 66436 | врачебная амбулатория | кабинет функциональной диагностики | амбулаторно | аппарат для исследования функций внешнего дыхания | 232490 | приказ Минздрава России № 1379н; приказ Минздрава России № 543н | 1 | 01.12.2024 |
| 154. | ГБУЗ СК «Георгиевская районная больница» | 2625068302 | больница (в том числе детская) | поликлиника №1 | Ставропольский край, Георгиевский муниципальный округ, г. Георгиевск, ул. Октябрьская, д. 56 | г. Георгиевск | 66436 | поликлиника №1 | кабинет функциональной диагностики | амбулаторно | аппарат холтеровского мониторирования сердечного ритма | 291480 | приказ Минздрава России № 1379н; приказ Минздрава России № 543н | 5 | 01.12.2024 |
| 155. | ГБУЗ СК «Георгиевская районная больница» | 2625068302 | больница (в том числе детская) | поликлиника №2 | Ставропольский край, Георгиевский муниципальный округ, г. Георгиевск, ул. Калинина, д.129131 | г. Георгиевск | 66436 | поликлиника №2 | кабинет функциональной диагностики | амбулаторно | аппарат холтеровского мониторирования сердечного ритма | 291480 | приказ Минздрава России № 1379н; приказ Минздрава России № 543н | 5 | 01.12.2024 |
| 156. | ГБУЗ СК «Георгиевская районная больница» | 2625068302 | больница (в том числе детская) | участковая больница | Ставропольский край, Георгиевский муниципальный округ, ст-ца Александровская, ул. Урядного, д. 23 | ст-ца Александровская | 66436 | УБ | кабинет функциональной диагностики | амбулаторно | аппарат для исследования функций внешнего дыхания | 232490 | приказ Минздрава России № 1379н; приказ Минздрава России № 543н | 1 | 01.12.2024 |
| 157. | ГБУЗ СК «Георгиевская районная больница» | 2625068302 | больница (в том числе детская) | врачебная амбулатория | Ставропольский край, Георгиевский муниципальный округ, пос. Балковский, ул. Школьная, д.2 | пос. Балковский | 66436 | врачебная амбулатория | кабинет функциональной диагностики | амбулаторно | аппарат для исследования функций внешнего дыхания | 232490 | приказ Минздрава России № 1379н; приказ Минздрава России № 543н | 1 | 01.12.2024 |

| 1 | 2 | 3 | 4 | 5 | 6 | 7 | 8 | 9 | 10 | 11 | 12 | 13 | 14 | 15 | 16 |
|------|------------------------------------------|------------|--------------------------------|------------------------------|--------------------------------------------------------------------------------------------------|----------------------|-------|-------------------------|------------------------------------|-------------|--------------------------------------------------------|--------|-----------------------------------------------------------------|----|------------|
| 158. | ГБУЗ СК «Геооргинская районная больница» | 2625068302 | больница (в том числе детская) | врачебная амбулатория | Ставропольский край, Георгиевский муниципальный округ, пос. Новый, ул. Ахметская, д. 11 | пос. Новый | 66436 | врачебная амбулатория | кабинет функциональной диагностики | амбулаторно | аппарат для исследования функций внешнего дыхания | 232490 | приказ Минздрава России № 1379н; приказ Минздрава России № 543н | 1 | 01.12.2024 |
| 159. | ГБУЗ СК «Геооргинская районная больница» | 2625068302 | больница (в том числе детская) | врачебная амбулатория | Ставропольский край, Георгиевский муниципальный округ, с. Краснокумское, ул. Юбилейная, д. 4 | с. Краснокумское | 66436 | врачебная амбулатория | кабинет функциональной диагностики | амбулаторно | аппарат для исследования функций внешнего дыхания | 232490 | приказ Минздрава России № 1379н; приказ Минздрава России № 543н | 1 | 01.12.2024 |
| 160. | ГБУЗ СК «Геооргинская районная больница» | 2625068302 | больница (в том числе детская) | полклиника | Ставропольский край, Георгиевский муниципальный округ, ст-ца Незлобина, ул. Вазирова, д. 30 | ст-ца Незлобина | 66436 | полклиника | кабинет функциональной диагностики | амбулаторно | аппарат холтеровского мониторирования сердечного ритма | 291480 | приказ Минздрава России № 1379н; приказ Минздрава России № 543н | 5 | 01.12.2024 |
| 161. | ГБУЗ СК «Геооргинская районная больница» | 2625068302 | больница (в том числе детская) | фельдшерский здравпункт | Ставропольский край, Георгиевский муниципальный округ, пос. Семеновка, ул. Лосева, д. 8 | пос. Семеновка | 66436 | фельдшерский здравпункт | кабинет фельдшера | амбулаторно | стерилизатор для инструментов | 330780 | приказ Минздрава России № 1379н; приказ Минздрава России № 543н | 1 | 01.12.2024 |
| 162. | ГБУЗ СК «Геооргинская районная больница» | 2625068302 | больница (в том числе детская) | фельдшерско-акушерский пункт | Ставропольский край, Георгиевский муниципальный округ, пос. Николаевский, ул. Школьная, д.13 | пос. Николаевский | 66436 | ФАП | кабинет фельдшера | амбулаторно | стерилизатор для инструментов | 330780 | приказ Минздрава России № 1379н; приказ Минздрава России № 543н | 1 | 01.12.2024 |
| 163. | ГБУЗ СК «Геооргинская районная больница» | 2625068302 | больница (в том числе детская) | врачебная амбулатория | Ставропольский край, Георгиевский муниципальный округ, пос. Новоульяновский, ул. Школьная, д. 18 | пос. Новоульяновский | 66436 | врачебная амбулатория | кабинет врачебной участковой | амбулаторно | стерилизатор для инструментов | 330780 | приказ Минздрава России № 1379н; приказ Минздрава России № 543н | 1 | 01.12.2024 |
| 164. | ГБУЗ СК «Геооргинская районная больница» | 2625068302 | больница (в том числе детская) | врачебная амбулатория | Ставропольский край, Георгиевский муниципальный округ, с. Новозаведное, ул. Школьная, д. 31 | с. Новозаведное | 66436 | врачебная амбулатория | кабинет врачебной участковой | амбулаторно | стерилизатор для инструментов | 173090 | приказ Минздрава России № 1379н; приказ Минздрава России № 543н | 1 | 01.12.2024 |
| 165. | ГБУЗ СК «Геооргинская районная больница» | 2625068302 | больница (в том числе детская) | врачебная амбулатория | Ставропольский край, Георгиевский муниципальный округ, ст-ца Урусская, ул. Птаперская, д. 49 | ст-ца Урусская | 66436 | врачебная амбулатория | кабинет функциональной диагностики | амбулаторно | аппарат для исследования функций внешнего дыхания | 232490 | приказ Минздрава России № 1379н; приказ Минздрава России № 543н | 1 | 01.12.2024 |
| 166. | ГБУЗ СК «Геооргинская районная больница» | 2625068302 | больница (в том числе детская) | полклиника | Ставропольский край, Георгиевский муниципальный округ, ст-ца Незлобина, ул. Вазирова, д. 30 | ст-ца Незлобина | 66436 | полклиника | кабинет функциональной диагностики | амбулаторно | электросцефограф | 291870 | приказ Минздрава России № 1379н; приказ Минздрава России № 543н | 1 | 01.12.2024 |
| 167. | ГБУЗ СК «Геооргинская районная больница» | 2625068302 | больница (в том числе детская) | полклиника | Ставропольский край, Георгиевский муниципальный округ, г. Георгиевск, ул. Калинин, д. 129131 | г. Георгиевск | 66436 | полклиника №2 | кабинет функциональной диагностики | амбулаторно | электросцефограф | 291870 | приказ Минздрава России № 1379н; приказ Минздрава России № 543н | 1 | 01.12.2024 |
| 168. | ГБУЗ СК «Геооргинская районная больница» | 2625068302 | больница (в том числе детская) | полклиника | Ставропольский край, Георгиевский муниципальный округ, ст-ца Незлобина, ул. Вазирова, д. 30 | ст-ца Незлобина | 66436 | полклиника | кабинет врача акушерско-гинеколог | амбулаторно | фетальный монитор | 119540 | приказ Минздрава России № 1379н; приказ Минздрава России № 543н | 1 | 01.12.2024 |

| 1 | 2 | 3 | 4 | 5 | 6 | 7 | 8 | 9 | 10 | 11 | 12 | 13 | 14 | 15 | 16 | |
|------|------------------------------------------|------------|--------------------------------|-----------------------|----------------------------------------------------------------------------------------------------|--------------------|---|-------|-----------------------|------------------------------------|-------------|---------------------------------------------------------------------------------------------------------------------------------|--------|-----------------------------------------------------------------|----|------------|
| 169. | ГБУЗ СК «Геооргинская районная больница» | 2625068302 | больница (в том числе детская) | полклиника | Ставропольский край, Георгиевский муниципальный округ, ст-ца Незлобина, ул. Базарная, д. 30 | ст-ца Незлобина | | 66436 | полклиника | кабинет врача акушер-гинеколога | амбулаторно | кольпоскоп | 248430 | приказ Минздрава России № 1379н; приказ Минздрава России № 543н | 1 | 01.12.2024 |
| 170. | ГБУЗ СК «Геооргинская районная больница» | 2625068302 | больница (в том числе детская) | врачебная амбулатория | Ставропольский край, Георгиевский муниципальный округ, ст-ца Георгиевская, ул. Партийская, д. 32 а | ст-ца Георгиевская | | 66436 | врачебная амбулатория | кабинет функциональной диагностики | амбулаторно | аппарат для исследования функций внешнего дыхания | 232490 | приказ Минздрава России № 1379н; приказ Минздрава России № 543н | 1 | 01.12.2024 |
| 171. | ГБУЗ СК «Геооргинская районная больница» | 2625068302 | больница (в том числе детская) | полклиника №1 | Ставропольский край, Георгиевский муниципальный округ, г. Георгиевск, ул. Октябрьская, д. 56 | г. Георгиевск | | 66436 | полклиника №1 | хирургическое отделение | амбулаторно | стойка эндоскопическая с набором инструментов для полного объема лапароскопических операций с электромеханическими морфляторами | 271790 | приказ Минздрава России № 1379н; приказ Минздрава России № 543н | 1 | 01.12.2024 |
| 172. | ГБУЗ СК «Геооргинская районная больница» | 2625068302 | больница (в том числе детская) | полклиника | Ставропольский край, Георгиевский муниципальный округ, ст-ца Незлобина, ул. Базарная, д. 30 | ст-ца Незлобина | | 66436 | полклиника | гинекологический кабинет | амбулаторно | ультразвуковой сканер с выносим датчика на 3,5 МГц и влагалищного датчика на 5 МГц | 260250 | приказ Минздрава России № 1379н; приказ Минздрава России № 543н | 1 | 01.12.2024 |
| 173. | ГБУЗ СК «Геооргинская районная больница» | 2625068302 | больница (в том числе детская) | полклиника | Ставропольский край, Георгиевский муниципальный округ, ст-ца Незлобина, ул. Базарная, д. 30 | ст-ца Незлобина | | 66436 | полклиника | кабинет врача оториноларинголога | амбулаторно | риноскоп, риноларингофиброскоп | 179960 | приказ Минздрава России № 1379н; приказ Минздрава России № 543н | 1 | 01.12.2024 |
| 174. | ГБУЗ СК «Геооргинская районная больница» | 2625068302 | больница (в том числе детская) | полклиника №1 | Ставропольский край, Георгиевский муниципальный округ, г. Георгиевск, ул. Октябрьская, д. 56 | г. Георгиевск | | 66436 | полклиника №1 | кабинет врача оториноларинголога | амбулаторно | риноскоп, риноларингофиброскоп | 179960 | приказ Минздрава России № 1379н; приказ Минздрава России № 543н | 1 | 01.12.2024 |
| 175. | ГБУЗ СК «Геооргинская районная больница» | 2625068302 | больница (в том числе детская) | врачебная амбулатория | Ставропольский край, Георгиевский муниципальный округ, ст-ца Подгорная, ул. Ленина, д. 57 | ст-ца Подгорная | | 66436 | врачебная амбулатория | кабинет функциональной диагностики | амбулаторно | аппарат для исследования функций внешнего дыхания | 232490 | приказ Минздрава России № 1379н; приказ Минздрава России № 543н | 1 | 01.12.2024 |
| 176. | ГБУЗ СК «Геооргинская районная больница» | 2625068302 | больница (в том числе детская) | полклиника №1 | Ставропольский край, Георгиевский муниципальный округ, г. Георгиевск, ул. Октябрьская, д. 56 | г. Георгиевск | | 66436 | полклиника №1 | кабинет ультразвуковой диагностики | амбулаторно | система ультразвуковой акустической универсальная с питанием от батареи | 296570 | приказ Минздрава России № 1379н; приказ Минздрава России № 543н | 1 | 01.12.2024 |
| 177. | ГБУЗ СК «Геооргинская районная больница» | 2625068302 | больница (в том числе детская) | женская консультация | Ставропольский край, Георгиевский муниципальный округ, г. Георгиевск, ул. Филитова, д. 3 | г. Георгиевск | | 66436 | районная больница | кабинет врача акушер-гинеколога | амбулаторно | кольпоскоп | 248430 | приказ Минздрава России № 1379н; приказ Минздрава России № 543н | 1 | 01.12.2024 |
| 178. | ГБУЗ СК «Геооргинская районная больница» | 2625068302 | больница (в том числе детская) | детская поликлиника | Ставропольский край, Георгиевский муниципальный округ, г. Георгиевск, ул. Мира, д. 9 | г. Георгиевск | | 66436 | детская поликлиника | кабинет функциональной диагностики | амбулаторно | аппарат холтеровского мониторинга ритма | 291480 | приказ Минздрава России № 1379н; приказ Минздрава России № 543н | 1 | 01.12.2024 |

| 1 | 2 | 3 | 4 | 5 | 6 | 7 | 8 | 9 | 10 | 11 | 12 | 13 | 14 | 15 | 16 | |
|------|---------------------------------------|------------|--------------------------------|----------------|-------------------------------------------------------------------------------------------|------------------|------|----------------------------|------------------------------------|-------------|----------------------------------------------------------------------------------------------------------------------------------|--------|-----------------------------------------------------------------|----|----|------------|
| 190. | ГБУЗ СК «Греческая районная больница» | 2606007110 | больница (в том числе детская) | здание ФАП | Ставропольский край, Греческий муниципальный округ, пос. В.Кутулта, ул. Ленина, д. 19 | пос. В.Кутулта | 7100 | ФАП | ФАП | амбулаторно | электрокардиограф портативный 3 или большеканальный (для осциллограмм фельдшерско-акушерского пункта, фельдшерского здравпункта) | 269170 | приказ Минздрава России № 1379н; приказ Минздрава России № 543н | | 1 | 01.12.2024 |
| 191. | ГБУЗ СК «Греческая районная больница» | 2606007110 | больница (в том числе детская) | поликлиника | Ставропольский край, Греческий муниципальный округ, с. Греческа, ул. Южная, д. 53 | с. Греческа | 7100 | районная поликлиника | кабинет врача терапевта | амбулаторно | электрокардиограф портативный 3 или большеканальный (для осциллограмм фельдшерско-акушерского пункта, фельдшерского здравпункта) | 269170 | приказ Минздрава России № 1379н; приказ Минздрава России № 543н | | 4 | 01.12.2024 |
| 192. | ГБУЗ СК «Греческая районная больница» | 2606007110 | больница (в том числе детская) | амбулатория | Ставропольский край, Греческий муниципальный округ, с. Красное, ул. Красная, д. 43 | с. Староварьянка | 7100 | врачебный амбулатория | кабинет врача терапевта | амбулаторно | электрокардиограф портативный 3 или большеканальный (для осциллограмм фельдшерско-акушерского пункта, фельдшерского здравпункта) | 269170 | приказ Минздрава России № 1379н; приказ Минздрава России № 543н | | 2 | 01.12.2024 |
| 193. | ГБУЗ СК «Греческая районная больница» | 2606007110 | больница (в том числе детская) | амбулатория | Ставропольский край, Греческий муниципальный округ, суг. Кислов, ул. Центральная, д. 4 | с. Сергеевское | 7100 | амбулатория Сергеевской УБ | кабинет врача терапевта | амбулаторно | электрокардиограф портативный 3 или большеканальный (для осциллограмм фельдшерско-акушерского пункта, фельдшерского здравпункта) | 269170 | приказ Минздрава России № 1379н; приказ Минздрава России № 543н | | 1 | 01.12.2024 |
| 194. | ГБУЗ СК «Греческая районная больница» | 2606007110 | больница (в том числе детская) | здание ФАП | Ставропольский край, Греческий муниципальный округ, суг. Бесовый, ул. Красная, д. 50а | х. Бесовый | 7100 | ФАП | ФАП | амбулаторно | электрокардиограф портативный 3 или большеканальный (для осциллограмм фельдшерско-акушерского пункта, фельдшерского здравпункта) | 269170 | приказ Минздрава России № 1379н; приказ Минздрава России № 543н | | 1 | 01.12.2024 |
| 195. | ГБУЗ СК «Греческая районная больница» | 2606007110 | больница (в том числе детская) | ФАП | Ставропольский край, Греческий муниципальный округ, с. Греческа, ул. Южная, д. 53 | с. Красное | 7100 | ФАП | ФАП | амбулаторно | электрокардиограф портативный 3 или большеканальный (для осциллограмм фельдшерско-акушерского пункта, фельдшерского здравпункта) | 269170 | приказ Минздрава России № 1379н; приказ Минздрава России № 543н | | 1 | 01.12.2024 |
| 196. | ГБУЗ СК «Греческая районная больница» | 2606007110 | больница (в том числе детская) | поликлиника | Ставропольский край, Греческий муниципальный округ, суг. Октябрь, ул. Октябрьская, д. 20а | с. Греческа | 7100 | районная поликлиника | кабинет функциональной диагностики | амбулаторно | аппарат для мониторинга сердечной деятельности | 291480 | приказ Минздрава России № 1379н; приказ Минздрава России № 543н | | 1 | 01.12.2024 |
| 197. | ГБУЗ СК «Греческая районная больница» | 2606007110 | больница (в том числе детская) | поликлиника | Ставропольский край, Греческий муниципальный округ, суг. Кислов, ул. Центральная, д. 4 | с. Греческа | 7100 | районная поликлиника | кабинет врача хирурга | амбулаторно | светловизионный эндоскопический | 129360 | приказ Минздрава России № 1379н; приказ Минздрава России № 543н | | 1 | 01.12.2024 |
| 198. | ГБУЗ СК «Греческая районная больница» | 2606007110 | больница (в том числе детская) | главный корпус | Ставропольский край, Греческий муниципальный округ, с. Бетлягар, ул. Ключевая, д. 40 | с. Греческа | 7100 | поликлиника | кабинет флюорографический | амбулаторно | система ультразвуковая для физиотерапии | 182600 | приказ Минздрава России № 1379н; приказ Минздрава России № 543н | | 1 | 01.12.2024 |
| 199. | ГБУЗ СК «Греческая районная больница» | 2606007110 | больница (в том числе детская) | ФАП | Ставропольский край, Греческий муниципальный округ, с. Тузлух, ул. Ленина, 46 | с. Тузлух | 7100 | ФАП | ФАП | амбулаторно | светловизионный эндоскопический | 129360 | приказ Минздрава России № 1379н; приказ Минздрава России № 543н | | 1 | 01.12.2024 |

| 1 | 2 | 3 | 4 | 5 | 6 | 7 | 8 | 9 | 10 | 11 | 12 | 13 | 14 | 15 | 16 |
|------|--------------------------------------------|------------|--------------------------------|-----------------------|------------------------------------------------------------------------------------------------------|---------------------|-------|-------------------------------|---------------------------------------------|-------------|-----------------------------------------------------------------------------------------------------------|--------|-----------------------------------------------------------------|----|------------|
| 200. | ГБУЗ СК «Григачинская районная больница» | 2606007110 | больница (в том числе детская) | ФАП | Ставропольский край, Григачинский муниципальный округ, с. Красное, ул. Красная, 43 | с. Красное | 7100 | ФАП | ФАП | амбулаторно | светильник медицинской передвижной | 129360 | приказ Минздрава России № 1379н; приказ Минздрава России № 543н | 1 | 01.12.2024 |
| 201. | ГБУЗ СК «Григачинская районная больница» | 2606007110 | больница (в том числе детская) | амбулатория | Ставропольский край, Григачинский муниципальный округ, с. Григачин, ул. Южная, д.53 | с. Ставровка | 7100 | амбулатория Ставропольский УБ | кабинет акушерки | амбулаторно | светильник медицинской передвижной | 129360 | приказ Минздрава России № 1379н; приказ Минздрава России № 543н | 1 | 01.12.2024 |
| 202. | ГБУЗ СК «Изобильненская районная больница» | 2607011575 | больница (в том числе детская) | врачебная амбулатория | Ставропольский край, Изобильненский муниципальный округ, с. Птыче, ул. К. Маркса, д. 2 | с. Птыче | 37841 | врачебная амбулатория | кабинет врач общей практики (семейный врач) | амбулаторно | аппарат экспресс-определения кардиомаркеров портативный | 114060 | приказ Минздрава России № 1379н; приказ Минздрава России № 543н | 1 | 01.12.2024 |
| 203. | ГБУЗ СК «Изобильненская районная больница» | 2607011575 | больница (в том числе детская) | полклинника | Ставропольский край, Изобильненский муниципальный округ, г. Изобильный, ул. Колхозная, д. 2 | г. Изобильный | 37841 | детская полклинника | кабинет детского хирурга | амбулаторно | электронный монитор (монитор) хирургический мово и биопарный с комплектом соответствующего инструментария | 260500 | приказ Минздрава России № 1379н; приказ Минздрава России № 543н | 1 | 01.12.2024 |
| 204. | ГБУЗ СК «Изобильненская районная больница» | 2607011575 | больница (в том числе детская) | полклинника | Ставропольский край, Изобильненский муниципальный округ, пгт. Солнечнодольск, ул. Энергетиков, д. 17 | пгт. Солнечнодольск | 37841 | полклинника | кабинет офтальмолога | амбулаторно | автоматический рефрактометр | 172230 | приказ Минздрава России № 1379н; приказ Минздрава России № 543н | 1 | 01.12.2024 |
| 205. | ГБУЗ СК «Изобильненская районная больница» | 2607011575 | больница (в том числе детская) | полклинника | Ставропольский край, Изобильненский муниципальный округ, г. Изобильный, ул. Колхозная, д. 2 | г. Изобильный | 37841 | детская полклинника | кабинет оториноларинголога | амбулаторно | электронный монитор хирургический | 260500 | приказ Минздрава России № 1379н; приказ Минздрава России № 543н | 1 | 01.12.2024 |
| 206. | ГБУЗ СК «Изобильненская районная больница» | 2607011575 | больница (в том числе детская) | полклинника | Ставропольский край, Изобильненский муниципальный округ, г. Изобильный, ул. Колхозная, д. 2 | г. Изобильный | 37841 | полклинника | кабинет врач аллерголог-иммунолога | амбулаторно | аппарат искусственной вентиляции легких | 121180 | приказ Минздрава России № 1379н; приказ Минздрава России № 543н | 1 | 01.12.2024 |
| 207. | ГБУЗ СК «Изобильненская районная больница» | 2607011575 | больница (в том числе детская) | полклинника | Ставропольский край, Изобильненский муниципальный округ, г. Изобильный, ул. Колхозная, д. 2 | г. Изобильный | 37841 | полклинника | кабинет врач-дерматовенеролога | амбулаторно | электронный монитор хирургический | 260500 | приказ Минздрава России № 1379н; приказ Минздрава России № 543н | 1 | 01.12.2024 |
| 208. | ГБУЗ СК «Изобильненская районная больница» | 2607011575 | больница (в том числе детская) | врачебная амбулатория | Ставропольский край, Изобильненский муниципальный округ, ст-ца Новотроицкая, ул. Октябрьская, д. 238 | ст. Новотроицкая | 37841 | врачебная амбулатория | кабинет врач общей практики | амбулаторно | аппарат экспресс-определения кардиомаркеров портативный | 114060 | приказ Минздрава России № 1379н; приказ Минздрава России № 543н | 1 | 01.12.2024 |
| 209. | ГБУЗ СК «Изобильненская районная больница» | 2607011575 | больница (в том числе детская) | врачебная амбулатория | Ставропольский край, Изобильненский муниципальный округ, с. Подушкино, ул. Каменная, д. 8 | с. Подушкино | 37841 | врачебная амбулатория | КДЛ | амбулаторно | стерилизатор для инструментов | 173090 | приказ Минздрава России № 1379н; приказ Минздрава России № 543н | 1 | 01.12.2024 |
| 210. | ГБУЗ СК «Изобильненская районная больница» | 2607011575 | больница (в том числе детская) | полклинника | Ставропольский край, Изобильненский муниципальный округ, пгт. Солнечнодольск, ул. Энергетиков, д. 17 | пгт. Солнечнодольск | 37841 | полклинника | кабинет врач хирурга | амбулаторно | электронный монитор (монитор) хирургический мово и биопарный с комплектом соответствующего инструментария | 260500 | приказ Минздрава России № 1379н; приказ Минздрава России № 543н | 1 | 01.12.2024 |

| 1 | 2 | 3 | 4 | 5 | 6 | 7 | 8 | 9 | 10 | 11 | 12 | 13 | 14 | 15 | 16 |
|------|-------------------------------------------|------------|--------------------------------|-------------------------|----------------------------------------------------------------------------------------------------|---------------------|-------|-------------------------|----------------------------------------------|-------------|----------------------------------------------------------------------------------------|--------|-----------------------------------------------------------------|----|------------|
| 211. | ГБУЗ СК «Изообильнская районная больница» | 2607011575 | больница (в том числе детская) | полноценная | Ставропольский край, Изобильнский муниципальный округ, г. Изобильный, ул. Колхозная, д. 2 | г. Изобильный | 37841 | полноценная | кабинет ультразвуковой диагностики | амбулаторно | передаточный аппарат для ультразвуковых исследований с набором датчиков | 260250 | приказ Минздрава России № 1379н; приказ Минздрава России № 543н | 1 | 01.12.2024 |
| 212. | ГБУЗ СК «Изообильнская районная больница» | 2607011575 | больница (в том числе детская) | разработана амбулаторно | Ставропольский край, Изобильнский муниципальный округ, ст-ца Староизобильная, ул. Молодежная, д. 9 | ст. Староизобильная | 37841 | разработана амбулаторно | КДЛ | амбулаторно | стерилизатор для инструментов | 173090 | приказ Минздрава России № 1379н; приказ Минздрава России № 543н | 1 | 01.12.2024 |
| 213. | ГБУЗ СК «Изообильнская районная больница» | 2607011575 | больница (в том числе детская) | полноценная | Ставропольский край, Изобильнский муниципальный округ, ст-ца Баклановская, ул. Красная, д. 150 | ст. Баклановская | 37841 | разработана амбулаторно | кабинет врача общей практики (семейный врач) | амбулаторно | аппарат экспресс определения поручизмеров поручизмерный | 114060 | приказ Минздрава России № 1379н; приказ Минздрава России № 543н | 1 | 01.12.2024 |
| 214. | ГБУЗ СК «Изообильнская районная больница» | 2607011575 | больница (в том числе детская) | полноценная | Ставропольский край, Изобильнский муниципальный округ, пгт. Солнечнодольск, ул. Энергетиков, д. 17 | пгт. Солнечнодольск | 37841 | полноценная | кабинет врача акушера-гинеколога | амбулаторно | кольпоскоп | 248430 | приказ Минздрава России № 1379н; приказ Минздрава России № 543н | 1 | 01.12.2024 |
| 215. | ГБУЗ СК «Изообильнская районная больница» | 2607011575 | больница (в том числе детская) | полноценная | Ставропольский край, Изобильнский муниципальный округ, пгт. Солнечнодольск, ул. Энергетиков, д. 17 | пгт. Солнечнодольск | 37841 | полноценная | кабинет врача-офтальмолога | амбулаторно | тонометр поручизмерный для измерения внутриглазного давления | 172460 | приказ Минздрава России № 1379н; приказ Минздрава России № 543н | 1 | 01.12.2024 |
| 216. | ГБУЗ СК «Изообильнская районная больница» | 2607011575 | больница (в том числе детская) | полноценная | Ставропольский край, Изобильнский муниципальный округ, г. Изобильный, ул. Колхозная, д. 2 | г. Изобильный | 37841 | полноценная | кабинет ультразвуковой диагностики | амбулаторно | ультразвуковой сканер с включением колпачка на 3,5 МГц и влагалищного датчика на 5 МГц | 260250 | приказ Минздрава России № 1379н; приказ Минздрава России № 543н | 3 | 01.12.2024 |
| 217. | ГБУЗ СК «Изообильнская районная больница» | 2607011575 | больница (в том числе детская) | полноценная | Ставропольский край, Изобильнский муниципальный округ, пос. Речной, ул. Южная, д. 10 | г. Изобильный | 37841 | полноценная | кабинет функциональной диагностики | амбулаторно | электрокардио-граф 12-канальный | 269170 | приказ Минздрава России № 1379н; приказ Минздрава России № 543н | 1 | 01.12.2024 |
| 218. | ГБУЗ СК «Изообильнская районная больница» | 2607011575 | больница (в том числе детская) | полноценная | Ставропольский край, Изобильнский муниципальный округ, пгт. Солнечнодольск, ул. Энергетиков, д. 17 | пгт. Солнечнодольск | 37841 | полноценная | кабинет функциональной диагностики | амбулаторно | электрокардио-граф 12-канальный | 269170 | приказ Минздрава России № 1379н; приказ Минздрава России № 543н | 1 | 01.12.2024 |
| 219. | ГБУЗ СК «Изообильнская районная больница» | 2607011575 | больница (в том числе детская) | полноценная | Ставропольский край, Изобильнский муниципальный округ, пгт. Солнечнодольск, ул. Энергетиков, д. 17 | пгт. Солнечнодольск | 37841 | полноценная | кабинет функциональной диагностики | амбулаторно | электрокардио-граф 12-канальный | 269170 | приказ Минздрава России № 1379н; приказ Минздрава России № 543н | 1 | 01.12.2024 |
| 220. | ГБУЗ СК «Изообильнская районная больница» | 2607011575 | больница (в том числе детская) | полноценная | Ставропольский край, Изобильнский муниципальный округ, г. Изобильный, ул. Колхозная, д. 2 | г. Изобильный | 37841 | полноценная | кабинет функциональной диагностики | амбулаторно | электрокардио-граф 12-канальный | 269170 | приказ Минздрава России № 1379н; приказ Минздрава России № 543н | 3 | 01.12.2024 |
| 221. | ГБУЗ СК «Изообильнская районная больница» | 2607011575 | больница (в том числе детская) | полноценная | Ставропольский край, Изобильнский муниципальный округ, г. Изобильный, ул. Колхозная, д. 2 | г. Изобильный | 37841 | полноценная | кабинет ультразвуковой диагностики | амбулаторно | ультразвуковой сканер с включением колпачка на 3,5 МГц и влагалищного датчика на 5 МГц | 260250 | приказ Минздрава России № 1379н; приказ Минздрава России № 543н | 2 | 01.12.2024 |

| 1 | 2 | 3 | 4 | 5 | 6 | 7 | 8 | 9 | 10 | 11 | 12 | 13 | 14 | 15 | 16 |
|------|----------------------------------------|------------|--------------------------------|----------------------------|----------------------------------------------------------------------------------------|-----------------|-------|---------------------------|-----------------------------|-------------|--------------------------------------------------------------------------------------------|--------|-----------------------------------------------------------------|----|------------|
| 222. | ГБУЗ СК «Итатовская районная больница» | 2608003721 | больница (в том числе детская) | поликлиника | Ставропольский край, Итатовский муниципальный округ, г. Итатово | г. Итатово | 23214 | поликлиника | рентгенологический кабинет | амбулаторно | компьютерный томограф рентгеновский спиральный с многократными детекторами (многосрезовый) | 135190 | приказ Минздрава России № 1379н; приказ Минздрава России № 543н | 1 | 01.12.2025 |
| 223. | ГБУЗ СК «Итатовская районная больница» | 2608003721 | больница (в том числе детская) | поликлиника | Ставропольский край, Итатовский муниципальный округ, г. Итатово, ул. Гагарина, 106 | г. Итатово | 23214 | поликлиника | кабинет термита участкового | амбулаторно | аппарат коллоидного мониторинга сердечного ритма | 291480 | приказ Минздрава России № 1379н; приказ Минздрава России № 543н | 3 | 01.12.2024 |
| 224. | ГБУЗ СК «Итатовская районная больница» | 2608003721 | больница (в том числе детская) | поликлиника | Ставропольский край, Итатовский муниципальный округ, г. Итатово, ул. Гагарина, 106 | г. Итатово | 23214 | поликлиника | кабинет термита участкового | амбулаторно | аппарат суточного мониторинга артериального давления | 145190 | приказ Минздрава России № 1379н; приказ Минздрава России № 543н | 3 | 01.12.2024 |
| 225. | ГБУЗ СК «Итатовская районная больница» | 2608003721 | больница (в том числе детская) | больница | Ставропольский край, Итатовский муниципальный округ, г. Итатово, ул. Гагарина, 123 | г. Итатово | 23214 | поликлиника | кабинет термита участкового | амбулаторно | электрокардиограф 12канальный | 269170 | приказ Минздрава России № 1379н; приказ Минздрава России № 543н | 5 | 01.12.2024 |
| 226. | ГБУЗ СК «Итатовская районная больница» | 2608003721 | больница (в том числе детская) | поликлиника | Ставропольский край, Итатовский муниципальный округ, г. Итатово, ул. Гагарина, 106 | г. Итатово | 23214 | поликлиника | кабинет гинеколога | амбулаторно | кольпоскоп | 248430 | приказ Минздрава России № 1379н; приказ Минздрава России № 543н | 1 | 01.12.2024 |
| 227. | ГБУЗ СК «Итатовская районная больница» | 2608003721 | больница (в том числе детская) | поликлиника | Ставропольский край, Итатовский муниципальный округ, г. Итатово, ул. Гагарина, 106 | г. Итатово | 23214 | поликлиника | процедурный кабинет | амбулаторно | стерилизатор сузоводный | 173090 | приказ Минздрава России № 1379н; приказ Минздрава России № 543н | 3 | 01.12.2024 |
| 228. | ГБУЗ СК «Кировская районная больница» | 2609015423 | больница (в том числе детская) | здание поликлиники | Ставропольский край, Кировский муниципальный округ, г. Новопокровск, ул. Кирова, д. 35 | г. Новопокровск | 26062 | диагностическое отделение | рентгенологический кабинет | амбулаторно | компьютерный томограф рентгеновский спиральный с многократными детекторами (многосрезовый) | 135190 | приказ Минздрава России № 1379н; приказ Минздрава России № 543н | 1 | 01.12.2025 |
| 229. | ГБУЗ СК «Кировская районная больница» | 2609015423 | больница (в том числе детская) | помещение детского корпуса | Ставропольский край, Кировский муниципальный округ, г. Новопокровск, ул. Кирова, 35 | г. Новопокровск | 26062 | диагностическое отделение | эндоскопический кабинет | амбулаторно | ручные или автоматическая установка для дезинфекции эндоскопов | 271600 | приказ Минздрава России № 1379н; приказ Минздрава России № 543н | 1 | 01.12.2024 |
| 230. | ГБУЗ СК «Кировская районная больница» | 2609015423 | больница (в том числе детская) | помещение детского корпуса | Ставропольский край, Кировский муниципальный округ, г. Новопокровск, ул. Кирова, 35 | г. Новопокровск | 26062 | диагностическое отделение | функциональной диагностики | амбулаторно | электрокардиограф 12канальный | 269170 | приказ Минздрава России № 1379н; приказ Минздрава России № 543н | 2 | 01.12.2024 |
| 231. | ГБУЗ СК «Кировская районная больница» | 2609015423 | больница (в том числе детская) | здание поликлиники | Ставропольский край, Кировский муниципальный округ, г. Новопокровск, ул. Кирова, 35 | г. Новопокровск | 26062 | районная поликлиника | процедурный кабинет | амбулаторно | дефибриллятор кардиосинхронизируемый | 126500 | приказ Минздрава России № 1379н; приказ Минздрава России № 543н | 1 | 01.12.2024 |
| 232. | ГБУЗ СК «Кировская районная больница» | 2609015423 | больница (в том числе детская) | здание поликлиники | Ставропольский край, Кировский муниципальный округ, г. Новопокровск, ул. Кирова, 35 | г. Новопокровск | 26062 | районная поликлиника | офтальмологический кабинет | амбулаторно | тонометр портативный для измерения внутриглазного давления | 172460 | приказ Минздрава России № 1379н; приказ Минздрава России № 543н | 1 | 01.12.2024 |

| 1 | 2 | 3 | 4 | 5 | 6 | 7 | 8 | 9 | 10 | 11 | 12 | 13 | 14 | 15 | 16 |
|------|---------------------------------------|------------|--------------------------------|--------------------|---------------------------------------------------------------------------------------------|-------------------|-------|---------------------------|----------------------------|-------------|-------------------------------------------------------------------------------------------------------------------------------------------------------------------------|--------|-----------------------------------------------------------------|----|------------|
| 233. | ГБУЗ СК «Кировская районная больница» | 2609015423 | больница (в том числе детская) | здание больницы | Старокировский край, Кировский муниципальный округ, ст-ца Советская, ул. Революционная, 120 | ст-ца. Советская | 26062 | УБ | Акушерско-гинекологический | амбулаторно | ультразвуковой сканер с видеочемодановского датчика на 3,5 МГц и алмазного датчика на 5 МГц | 260250 | приказ Минздрава России № 1379н; приказ Минздрава России № 543н | 1 | 01.12.2024 |
| 234. | ГБУЗ СК «Кировская районная больница» | 2609015423 | больница (в том числе детская) | детского корпуса | Старокировский край, Кировский муниципальный округ, г. Новоалаловск, ул. Кирова, 35 | г. Новоалаловск | 26062 | рентгеновое отделение | Рентгеновский | амбулаторно | передвижной рентгеновский графовой аппарат | 113880 | приказ Минздрава России № 1379н; приказ Минздрава России № 543н | 1 | 01.12.2024 |
| 235. | ГБУЗ СК «Кировская районная больница» | 2609015423 | больница (в том числе детская) | детского корпуса | Старокировский край, Кировский муниципальный округ, г. Новоалаловск, ул. Кирова, 35 | г. Новоалаловск | 26062 | диагностическое отделение | эндоскопический кабинет | амбулаторно | эндоскоп (для верхних отделов желудочно-кишечного тракта, для нижних отделов желудочно-кишечного тракта, панорамтомографической зоны/зона для нижних дыхательных путей) | 179730 | приказ Минздрава России № 1379н; приказ Минздрава России № 543н | 1 | 01.12.2024 |
| 236. | ГБУЗ СК «Кировская районная больница» | 2609015423 | больница (в том числе детская) | детского корпуса | Старокировский край, Кировский муниципальный округ, г. Новоалаловск, ул. Кирова, 35 | г. Новоалаловск | 26062 | диагностическое отделение | Ультразвуковой диагностика | амбулаторно | система ультразвуковой визуализации универсальная с питанием от сети | 260250 | приказ Минздрава России № 1379н; приказ Минздрава России № 543н | 1 | 01.12.2024 |
| 237. | ГБУЗ СК «Кировская районная больница» | 2609015423 | больница (в том числе детская) | детского корпуса | Старокировский край, Кировский муниципальный округ, г. Новоалаловск, ул. Кирова, 35 | г. Новоалаловск | 26062 | диагностическое отделение | Ультразвуковой диагностика | амбулаторно | система ультразвуковой визуализации универсальная с питанием от сети | 260250 | приказ Минздрава России № 1379н; приказ Минздрава России № 543н | 1 | 01.12.2024 |
| 238. | ГБУЗ СК «Кировская районная больница» | 2609015423 | больница (в том числе детская) | детского корпуса | Старокировский край, Кировский муниципальный округ, г. Новоалаловск, ул. Кирова, 35 | г. Новоалаловск | 26062 | диагностическое отделение | Ультразвуковой диагностика | амбулаторно | система ультразвуковой визуализации универсальная с питанием от сети | 260250 | приказ Минздрава России № 1379н; приказ Минздрава России № 543н | 1 | 01.12.2024 |
| 239. | ГБУЗ СК «Кировская районная больница» | 2609015423 | больница (в том числе детская) | здание поликлиники | Старокировский край, Кировский муниципальный округ, г. Новоалаловск, ул. Кирова, 35 | г. Новоалаловск | 26062 | лечебная консультация | гинекологический кабинет | амбулаторно | микроскоп | 248430 | приказ Минздрава России № 1379н; приказ Минздрава России № 543н | 2 | 01.12.2024 |
| 240. | ГБУЗ СК «Кировская районная больница» | 2609015423 | больница (в том числе детская) | здание поликлиники | Старокировский край, Кировский муниципальный округ, г. Новоалаловск, ул. Кирова, 35 | г. Новоалаловск | 26062 | лечебная консультация | гинекологический кабинет | амбулаторно | ультразвуковой сканер с видеочемодановского датчика на 3,5 МГц и алмазного датчика на 5 МГц | 260250 | приказ Минздрава России № 1379н; приказ Минздрава России № 543н | 1 | 01.12.2024 |
| 241. | ГБУЗ СК «Кировская районная больница» | 2609015423 | больница (в том числе детская) | здание поликлиники | Старокировский край, Кировский муниципальный округ, г. Новоалаловск, ул. Кирова, 35 | г. Новоалаловск | 26062 | поликлиника | оториноларингологический | амбулаторно | риноскоп, риноларинго-фиброскоп | 179960 | приказ Минздрава России № 1379н; приказ Минздрава России № 543н | 1 | 01.12.2024 |
| 242. | ГБУЗ СК «Кировская районная больница» | 2609015423 | больница (в том числе детская) | здание амбулатории | Старокировский край, Кировский муниципальный округ, пос. Коммуна, ул. Юбилейная, 2 а. | с. Горнозаводское | 26062 | лечебная амбулатория | территориального участка | амбулаторно | электрокардио-граф 12-канальный | 269170 | приказ Минздрава России № 1379н; приказ Минздрава России № 543н | 1 | 01.12.2024 |

| 1 | 2 | 3 | 4 | 5 | 6 | 7 | 8 | 9 | 10 | 11 | 12 | 13 | 14 | 15 | 16 |
|------|---------------------------------------|------------|--------------------------------|------------------------------|---------------------------------------------------------------------------------------------|-------------------|-------|-------------------------------------|-----------------------|-------------|-----------------------------------|--------|-----------------------------------------------------------------|----|------------|
| 243. | ГБУЗ СК «Кировская районная больница» | 2609015423 | больница (в том числе детская) | здание врачебной амбулатории | Ставропольский край, Кировский муниципальный округ, ст-ца Зольская, ул. Кружковой, 40 | ст-ца Зольская | 26062 | врачебная амбулатория | терапевта участкового | амбулаторно | электрокардио-граф 12-канальный | 269170 | приказ Минздрава России № 1379н; приказ Минздрава России № 543н | 1 | 01.12.2024 |
| 244. | ГБУЗ СК «Кировская районная больница» | 2609015423 | больница (в том числе детская) | здание больницы | Ставропольский край, Кировский муниципальный округ, пос. Комсомолец, ул. Октябрьская, 2 | пос. Комсомолец | 26062 | врачебная амбулатория | терапевта участкового | амбулаторно | электрокардио-граф 12-канальный | 269170 | приказ Минздрава России № 1379н; приказ Минздрава России № 543н | 1 | 01.12.2024 |
| 245. | ГБУЗ СК «Кировская районная больница» | 2609015423 | больница (в том числе детская) | здание больницы | Ставропольский край, Кировский муниципальный округ, ст-ца Советская, ул. Революционная, 120 | ст-ца Советская | 26062 | УБ | врачи общей практики | амбулаторно | электрокардио-граф 12-канальный | 269170 | приказ Минздрава России № 1379н; приказ Минздрава России № 543н | 1 | 01.12.2024 |
| 246. | ГБУЗ СК «Кировская районная больница» | 2609015423 | больница (в том числе детская) | здание больницы | Ставропольский край, Кировский муниципальный округ, ст-ца Марьевская, ул. Лермонтова, 32а | ст-ца Марьевская | 26062 | УБ | терапевта участкового | амбулаторно | электрокардио-граф 12-канальный | 269170 | приказ Минздрава России № 1379н; приказ Минздрава России № 543н | 1 | 01.12.2024 |
| 247. | ГБУЗ СК «Кировская районная больница» | 2609015423 | больница (в том числе детская) | здание больницы | Ставропольский край, Кировский муниципальный округ, пос. Комовик, ул. Юбилейная, 2 а. | пос. Комовик | 26062 | врачебная амбулатория | терапевта участкового | амбулаторно | электрокардио-граф 12-канальный | 269170 | приказ Минздрава России № 1379н; приказ Минздрава России № 543н | 1 | 01.12.2024 |
| 248. | ГБУЗ СК «Кировская районная больница» | 2609015423 | больница (в том числе детская) | здание поликлиники | Ставропольский край, Кировский муниципальный округ, г. Новоалексеевск, ул. Кирова, 35 | г. Новоалексеевск | 26062 | хирургическое отделение поликлиники | перевязочный | амбулаторно | системные операционный логический | 129360 | приказ Минздрава России № 1379н; приказ Минздрава России № 543н | 1 | 01.12.2024 |
| 249. | ГБУЗ СК «Кировская районная больница» | 2609015423 | больница (в том числе детская) | здание поликлиники | Ставропольский край, Кировский муниципальный округ, г. Новоалексеевск, ул. Кирова, 35 | г. Новоалексеевск | 26062 | поликлиника | офтальмологический | амбулаторно | автоматический рефрактометр | 172230 | приказ Минздрава России № 1379н; приказ Минздрава России № 543н | 1 | 01.12.2024 |
| 250. | ГБУЗ СК «Кировская районная больница» | 2609015423 | больница (в том числе детская) | здание амбулатории | Ставропольский край, Кировский муниципальный округ, с. Горнозаводское, ул. Калашникова, 90Б | с. Горнозаводское | 26062 | врачебная амбулатория | стерилизационный | амбулаторно | стерилизатор для инструментов | 173090 | приказ Минздрава России № 1379н; приказ Минздрава России № 543н | 1 | 01.12.2024 |
| 251. | ГБУЗ СК «Кировская районная больница» | 2609015423 | больница (в том числе детская) | здание больницы | Ставропольский край, Кировский муниципальный округ, ст-ца Советская, ул. Революционная, 120 | ст-ца Советская | 26062 | УБ | стерилизационный | амбулаторно | стерилизатор для инструментов | 173090 | приказ Минздрава России № 1379н; приказ Минздрава России № 543н | 1 | 01.12.2024 |
| 252. | ГБУЗ СК «Кировская районная больница» | 2609015423 | больница (в том числе детская) | здание больницы | Ставропольский край, Кировский муниципальный округ, ст-ца Марьевская, ул. Лермонтова, 32а | ст-ца Марьевская | 26062 | УБ | стерилизационный | амбулаторно | стерилизатор для инструментов | 173090 | приказ Минздрава России № 1379н; приказ Минздрава России № 543н | 1 | 01.12.2024 |
| 253. | ГБУЗ СК «Кировская районная больница» | 2609015423 | больница (в том числе детская) | здание больницы | Ставропольский край, Кировский муниципальный округ, пос. Комсомолец, ул. Октябрьская, 2 | пос. Комсомолец | 26062 | врачебная амбулатория | стерилизационный | амбулаторно | стерилизатор для инструментов | 173090 | приказ Минздрава России № 1379н; приказ Минздрава России № 543н | 1 | 01.12.2024 |
| 254. | ГБУЗ СК «Кировская районная больница» | 2609015423 | больница (в том числе детская) | здание врачебной амбулатории | Ставропольский край, Кировский муниципальный округ, ст-ца Зольская, ул. Кружковой, 40 | ст-ца Зольская | 26062 | врачебная амбулатория | стерилизационный | амбулаторно | стерилизатор для инструментов | 173090 | приказ Минздрава России № 1379н; приказ Минздрава России № 543н | 1 | 01.12.2024 |

| 1 | 2 | 3 | 4 | 5 | 6 | 7 | 8 | 9 | 10 | 11 | 12 | 13 | 14 | 15 | 16 |
|------|-----------------------------------------|------------|--------------------------------|----------------------|--------------------------------------------------------------------------------------------|----------------|-------|----------------------|--------------------------------------|-------------|-----------------------------------------------------------------------------------------------|--------|-----------------------------------------------------------------|----|------------|
| 255. | ГБУЗ СК «Кировская районная больница» | 2609015423 | больница (в том числе детская) | здание больницы | Ставропольский край, Кировский муниципальный округ, пос. Комьяки, ул. Юбилейная, 2 а. | пос. Комьяки | 26062 | районная амбулатория | стерилизационный | амбулаторно | стерилизатор для инструментов | 173090 | приказ Минздрава России № 1379н; приказ Минздрава России № 543н | 1 | 01.12.2024 |
| 256. | ГБУЗ СК «Кочубевская районная больница» | 2610013606 | больница (в том числе детская) | районная поликлиника | Ставропольский край, Кочубевский муниципальный округ, с. Кочубевское, ул. Восточная, д. 63 | с. Кочубевское | 25042 | районная поликлиника | реентгенологический | амбулаторно | мультиспиральный томограф реентгеновский спиральный с многократным детектором (многосрезовый) | 135190 | приказ Минздрава России № 1379н; приказ Минздрава России № 543н | 1 | 01.12.2021 |
| 257. | ГБУЗ СК «Кочубевская районная больница» | 2610013607 | больница (в том числе детская) | районная поликлиника | Ставропольский край, Кочубевский муниципальный округ, с. Кочубевское, ул. Восточная, д. 63 | с. Кочубевское | 25042 | районная поликлиника | хирургический | амбулаторно | стол операционный (хирургический) | 162290 | приказ Минздрава России № 1379н; приказ Минздрава России № 543н | 2 | 01.12.2024 |
| 258. | ГБУЗ СК «Кочубевская районная больница» | 2610013607 | больница (в том числе детская) | районная поликлиника | Ставропольский край, Кочубевский муниципальный округ, с. Кочубевское, ул. Восточная, д. 63 | с. Кочубевское | 25042 | районная поликлиника | хирургический | амбулаторно | светильник операционный потолочный | 129360 | приказ Минздрава России № 1379н; приказ Минздрава России № 543н | 2 | 01.12.2024 |
| 259. | ГБУЗ СК «Кочубевская районная больница» | 2610013607 | больница (в том числе детская) | районная поликлиника | Ставропольский край, Кочубевский муниципальный округ, с. Кочубевское, ул. Восточная, д. 63 | с. Кочубевское | 25042 | районная поликлиника | отделение функциональной диагностики | амбулаторно | электрокардиограф | 291870 | приказ Минздрава России № 1379н; приказ Минздрава России № 543н | 1 | 01.12.2024 |
| 260. | ГБУЗ СК «Кочубевская районная больница» | 2610013607 | больница (в том числе детская) | районная поликлиника | Ставропольский край, Кочубевский муниципальный округ, с. Кочубевское, ул. Восточная, д. 63 | с. Кочубевское | 25042 | районная поликлиника | отделение функциональной диагностики | амбулаторно | ультразвуковой аппарат для исследования сердца и сосудов | 329780 | приказ Минздрава России № 1379н; приказ Минздрава России № 543н | 1 | 01.12.2024 |
| 261. | ГБУЗ СК «Кочубевская районная больница» | 2610013607 | больница (в том числе детская) | УБ | Ставропольский край, Кочубевский муниципальный округ, с. Ивановское, ул. Юбилейная, д. 17 | с. Ивановское | 25042 | УБ | отделение функциональной диагностики | амбулаторно | ультразвуковой аппарат для исследования сердца и сосудов | 329780 | приказ Минздрава России № 1379н; приказ Минздрава России № 543н | 1 | 01.12.2024 |
| 262. | ГБУЗ СК «Кочубевская районная больница» | 2610013607 | больница (в том числе детская) | районная поликлиника | Ставропольский край, Кочубевский муниципальный округ, с. Кочубевское, ул. Восточная, д. 63 | с. Кочубевское | 25042 | районная поликлиника | отделение функциональной диагностики | амбулаторно | система ультразвуковой визуализации универсальная с питанием от сети | 260250 | приказ Минздрава России № 1379н; приказ Минздрава России № 543н | 2 | 01.12.2024 |
| 263. | ГБУЗ СК «Кочубевская районная больница» | 2610013607 | больница (в том числе детская) | УБ | Ставропольский край, Кочубевский муниципальный округ, с. Ивановское, ул. Юбилейная, д. 17 | с. Ивановское | 25042 | УБ | отделение функциональной диагностики | амбулаторно | система ультразвуковой визуализации универсальная с питанием от сети | 260250 | приказ Минздрава России № 1379н; приказ Минздрава России № 543н | 1 | 01.12.2024 |
| 264. | ГБУЗ СК «Кочубевская районная больница» | 2610013607 | больница (в том числе детская) | УБ | Ставропольский край, Кочубевский муниципальный округ, с. Казанское, ул. Калинин, д. 31 | с. Казанское | 25042 | УБ | отделение функциональной диагностики | амбулаторно | система ультразвуковой визуализации универсальная с питанием от сети | 260250 | приказ Минздрава России № 1379н; приказ Минздрава России № 543н | 1 | 01.12.2024 |
| 265. | ГБУЗ СК «Кочубевская районная больница» | 2610013607 | больница (в том числе детская) | районная поликлиника | Ставропольский край, Кочубевский муниципальный округ, с. Кочубевское, ул. Восточная, д. 63 | с. Кочубевское | 25042 | районная поликлиника | эндоскопический кабинет | амбулаторно | ручье или автоматическая установка для дезинфекции эндоскопов | 271600 | приказ Минздрава России № 1379н; приказ Минздрава России № 543н | 4 | 01.12.2024 |

| 1 | 2 | 3 | 4 | 5 | 6 | 7 | 8 | 9 | 10 | 11 | 12 | 13 | 14 | 15 | 16 |
|------|-----------------------------------------|------------|--------------------------------|----------------------|--------------------------------------------------------------------------------------------|----------------|-------|----------------------|--------------------------------------|-------------|----------------------------------------------------------------|--------|-----------------------------------------------------------------|----|------------|
| 266. | ГБУЗ СК «Кочубевская районная больница» | 2610013607 | больница (в том числе детская) | районная поликлиника | Ставропольский край, Кочубевский муниципальный округ, с. Кочубевское, ул. Восточная, д. 63 | с. Кочубевское | 25042 | районная поликлиника | эндоскопический кабинет | амбулаторно | шкаф для хранения эндоскопов | 271740 | приказ Минздрава России № 1379н; приказ Минздрава России № 543н | 2 | 01.12.2024 |
| 267. | ГБУЗ СК «Кочубевская районная больница» | 2610013607 | больница (в том числе детская) | районная поликлиника | Ставропольский край, Кочубевский муниципальный округ, с. Кочубевское, ул. Восточная, д. 63 | с. Кочубевское | 25042 | районная поликлиника | рентгенологический кабинет | амбулаторно | аппарат рентгеновский стационарный для рентгена рифин профроек | 191220 | приказ Минздрава России № 1379н; приказ Минздрава России № 543н | 1 | 01.12.2024 |
| 268. | ГБУЗ СК «Кочубевская районная больница» | 2610013607 | больница (в том числе детская) | районная поликлиника | Ставропольский край, Кочубевский муниципальный округ, с. Кочубевское, ул. Восточная, д. 63 | с. Кочубевское | 25042 | районная поликлиника | отделение функциональной диагностики | амбулаторно | аппарат для суточного мониторинга артериального давления | 145190 | приказ Минздрава России № 1379н; приказ Минздрава России № 543н | 2 | 01.12.2024 |
| 269. | ГБУЗ СК «Кочубевская районная больница» | 2610013607 | больница (в том числе детская) | УБ | Ставропольский край, Кочубевский муниципальный округ, с. Казьминское, ул. Калинина, д. 31 | с. Казьминское | 25042 | УБ | отделение функциональной диагностики | амбулаторно | аппарат для суточного мониторинга артериального давления | 145190 | приказ Минздрава России № 1379н; приказ Минздрава России № 543н | 1 | 01.12.2024 |
| 270. | ГБУЗ СК «Кочубевская районная больница» | 2610013607 | больница (в том числе детская) | УБ | Ставропольский край, Кочубевский муниципальный округ, с. Ивановское, ул. Юбилейная, д. 17 | с. Ивановское | 25042 | УБ | отделение функциональной диагностики | амбулаторно | аппарат для суточного мониторинга артериального давления | 145190 | приказ Минздрава России № 1379н; приказ Минздрава России № 543н | 1 | 01.12.2024 |
| 271. | ГБУЗ СК «Кочубевская районная больница» | 2610013607 | больница (в том числе детская) | УБ | Ставропольский край, Кочубевский муниципальный округ, с. Казьминское, ул. Калинина, д. 31 | с. Казьминское | 25042 | УБ | отделение функциональной диагностики | амбулаторно | аппарат для суточного мониторинга артериальной деятельности | 291480 | приказ Минздрава России № 1379н; приказ Минздрава России № 543н | 1 | 01.12.2024 |
| 272. | ГБУЗ СК «Кочубевская районная больница» | 2610013607 | больница (в том числе детская) | УБ | Ставропольский край, Кочубевский муниципальный округ, с. Ивановское, ул. Юбилейная, д. 17 | с. Ивановское | 25042 | УБ | отделение функциональной диагностики | амбулаторно | аппарат для холтеровского мониторинга сердечной деятельности | 291480 | приказ Минздрава России № 1379н; приказ Минздрава России № 543н | 1 | 01.12.2024 |
| 273. | ГБУЗ СК «Кочубевская районная больница» | 2610013607 | больница (в том числе детская) | районная поликлиника | Ставропольский край, Кочубевский муниципальный округ, с. Кочубевское, ул. Восточная, д. 63 | с. Кочубевское | 25042 | районная поликлиника | отделение функциональной диагностики | амбулаторно | аппарат для холтеровского мониторинга сердечной деятельности | 291480 | приказ Минздрава России № 1379н; приказ Минздрава России № 543н | 3 | 01.12.2024 |
| 274. | ГБУЗ СК «Кочубевская районная больница» | 2610013607 | больница (в том числе детская) | районная поликлиника | Ставропольский край, Кочубевский муниципальный округ, с. Кочубевское, ул. Восточная, д. 63 | с. Кочубевское | 25042 | районная поликлиника | хирургический | амбулаторно | электрокоагулятор хирургический | 260500 | приказ Минздрава России № 1379н; приказ Минздрава России № 543н | 1 | 01.12.2024 |
| 275. | ГБУЗ СК «Кочубевская районная больница» | 2610013607 | больница (в том числе детская) | районная поликлиника | Ставропольский край, Кочубевский муниципальный округ, с. Кочубевское, ул. Восточная, д. 63 | с. Кочубевское | 25042 | районная поликлиника | отделение функциональной диагностики | амбулаторно | электрокардиограф 12канальный | 269170 | приказ Минздрава России № 1379н; приказ Минздрава России № 543н | 2 | 01.12.2024 |
| 276. | ГБУЗ СК «Кочубевская районная больница» | 2610013607 | больница (в том числе детская) | районная поликлиника | Ставропольский край, Кочубевский муниципальный округ, с. Кочубевское, ул. Восточная, д. 63 | с. Кочубевское | 25042 | районная поликлиника | кабинет эстетической помощи | амбулаторно | аппарат лазеродыспальный | 275750 | приказ Минздрава России № 1379н; приказ Минздрава России № 543н | 1 | 01.12.2024 |

| 1 | 2 | 3 | 4 | 5 | 6 | 7 | 8 | 9 | 10 | 11 | 12 | 13 | 14 | 15 | 16 |
|------|-----------------------------------------------|------------|-----------------------------------|--------------------------------------------|--------------------------------------------------------------------------------------------------------|----------------------|-------|---------------------------|-----------------------------|-------------|-------------------------------------------------------------------------------------------------------------------------------------------------------------------------------------------------|--------|-----------------------------------------------------------------|----|------------|
| 277. | ГБУЗ СК «Кочубеевская районная больница» | 2610013607 | больница (в том числе детская) | районная поликлиника | Ставропольский край, Кочубеевский муниципальный округ, с. Кочубеевское, ул. Восточная, д. 63 | с. Кочубеевское | 25042 | районная поликлиника | эндоскопический кабинет | амбулаторно | эндоскоп (для ревизионного, колоноскопического, гастроинтестинального тракта, для вышивки отделов желудочно-кишечного тракта, пилоростоматологической зоны и/или для вышивки дыхательных путей) | 179730 | приказ Минздрава России № 1379н; приказ Минздрава России № 543н | 1 | 01.12.2024 |
| 278. | ГБУЗ СК «Кочубеевская районная больница» | 2610013607 | больница (в том числе детская) | районная поликлиника | Ставропольский край, Кочубеевский муниципальный округ, с. Кочубеевское, ул. Восточная, д. 63 | с. Кочубеевское | 25042 | районная поликлиника | эндоскопический кабинет | амбулаторно | эндоскопическая система (видео, фибро или rigidview), включающая: осветитель, инсуффлятор, электростанция, телескоп (стойка), трасмантель | 271790 | приказ Минздрава России № 1379н; приказ Минздрава России № 543н | 1 | 01.12.2024 |
| 279. | ГБУЗ СК «Кочубеевская районная больница» | 2610013607 | больница (в том числе детская) | районная поликлиника | Ставропольский край, Кочубеевский муниципальный округ, с. Кочубеевское, ул. Восточная, д. 63 | с. Кочубеевское | 25042 | районная поликлиника | кабинет отоларинголога | амбулаторно | риноскоп, риноларинго-фиброскоп | 179960 | приказ Минздрава России № 1379н; приказ Минздрава России № 543н | 1 | 01.12.2024 |
| 280. | ГБУЗ СК «Кочубеевская районная больница» | 2610013607 | больница (в том числе детская) | районная поликлиника | Ставропольский край, Кочубеевский муниципальный округ, с. Кочубеевское, ул. Восточная, д. 63 | с. Кочубеевское | 25042 | районная поликлиника | хирургическое отделение | амбулаторно | стойка эндоскопическая с набором инструментов для полного объема лапароскопических операций с электромеханическим модификатором | 271790 | приказ Минздрава России № 1379н; приказ Минздрава России № 543н | 1 | 01.12.2024 |
| 281. | ГБУЗ СК «Красногвардейская районная больница» | 2611005503 | районные, в том числе центральные | здание поликлиники районной больницы | Ставропольский край, Красногвардейский муниципальный округ, с. Красногвардейское, ул. Яремочкина, д. 1 | с. Красногвардейское | 14721 | рентгенологическая служба | кабинет рентгенодиагностики | амбулаторно | компьютерный томограф рентгеновский спиральный с многократными детекторами (многосрезовый) | 135190 | приказ Минздрава России № 1379н; приказ Минздрава России № 543н | 1 | 01.12.2025 |
| 282. | ГБУЗ СК «Красногвардейская районная больница» | 2611005503 | районные, в том числе центральные | здание врачебной амбулатории с. Преградное | Ставропольский край, Красногвардейский муниципальный округ, с. Преградное, ул. Октябрьская, д. 8 | с. Преградное | 2955 | врачебная амбулатория | кабинет врача стоматолога | амбулаторно | стерилизатор для инструментов | 173090 | приказ Минздрава России № 1379н; приказ Минздрава России № 543н | 1 | 01.12.2024 |
| 283. | ГБУЗ СК «Красногвардейская районная больница» | 2611005503 | районные, в том числе центральные | здание поликлиники районной больницы | Ставропольский край, Красногвардейский муниципальный округ, с. Преградное, ул. Октябрьская, д. 8 | с. Красногвардейское | 2955 | поликлиника | кабинет врача офтальмолога | амбулаторно | автоматический рефрактометр | 172230 | приказ Минздрава России № 1379н; приказ Минздрава России № 543н | 1 | 01.12.2024 |
| 284. | ГБУЗ СК «Красногвардейская районная больница» | 2611005503 | районные, в том числе центральные | здание врачебной амбулатории | Ставропольский край, Красногвардейский муниципальный округ, с. Привольное, ул. Левинская, д. 32 | с. Привольное | 3342 | врачебная амбулатория | кабинет врача стоматолога | амбулаторно | стерилизатор для инструментов | 173090 | приказ Минздрава России № 1379н; приказ Минздрава России № 543н | 1 | 01.12.2024 |

| 1 | 2 | 3 | 4 | 5 | 6 | 7 | 8 | 9 | 10 | 11 | 12 | 13 | 14 | 15 | 16 |
|------|-----------------------------------------------|------------|-----------------------------------|------------------------------------------------------------|-------------------------------------------------------------------------------------------------------|----------------------|-------|---------------------------|----------------------------|-------------|-----------------------------------------------------------------------------------------------------------------------------------------------------------------------|--------|-----------------------------------------------------------------|----|------------|
| 285. | ГБУЗ СК «Красноярдерейская районная больница» | 2611005503 | районные, в том числе центральные | здание поликлиники районной больницы | Старопольский край, Красноярдерейский муниципальный округ, с. Православное, ул. Левинская, д. 32 | с. Красноярдерейское | 3342 | поликлиника | кабинет врача офтальмолога | амбулаторно | автоматический пишесомнограф | 172460 | приказ Минздрава России № 1379н; приказ Минздрава России № 543н | 1 | 01.12.2024 |
| 286. | ГБУЗ СК «Красноярдерейская районная больница» | 2611005503 | районные, в том числе центральные | здание врачебной амбулатории | Старопольский край, Красноярдерейский муниципальный округ, с. Двигревское, ул. Октябрьская, д. 21 | с. Двигревское | 2858 | врачебная амбулатория | кабинет врача стоматолога | амбулаторно | стерилизатор для инструментов | 173090 | приказ Минздрава России № 1379н; приказ Минздрава России № 543н | 1 | 01.12.2024 |
| 287. | ГБУЗ СК «Красноярдерейская районная больница» | 2611005503 | районные, в том числе центральные | здание поликлиники районной больницы (корпусродильный дом) | Старопольский край, Красноярдерейский муниципальный округ, с. Двигревское, ул. Октябрьская, д. 21 | с. Красноярдерейское | 2858 | диагностическое отделение | диагностическое отделение | амбулаторно | аппарат для исследования функций внешнего дыхания | 232490 | приказ Минздрава России № 1379н; приказ Минздрава России № 543н | 1 | 01.12.2024 |
| 288. | ГБУЗ СК «Красноярдерейская районная больница» | 2611005503 | районные, в том числе центральные | здание амбулатории | Старопольский край, Красноярдерейский муниципальный округ, с. Новомосойновское, ул. Школьная, д. 6 | с. Новомосойновское | 1791 | врачебная амбулатория | кабинет врача стоматолога | амбулаторно | стерилизатор для инструментов | 173090 | приказ Минздрава России № 1379н; приказ Минздрава России № 543н | 1 | 01.12.2024 |
| 289. | ГБУЗ СК «Красноярдерейская районная больница» | 2611005503 | районные, в том числе центральные | здание поликлиники районной больницы (корпусродильный дом) | Старопольский край, Красноярдерейский муниципальный округ, с. Новомосойновское, ул. Школьная, д. 6 | с. Красноярдерейское | 1791 | диагностическое отделение | эндоскопический кабинет | амбулаторно | инспекция сканерной | 179720 | приказ Минздрава России № 1379н; приказ Минздрава России № 543н | 1 | 01.12.2024 |
| 290. | ГБУЗ СК «Красноярдерейская районная больница» | 2611005503 | районные, в том числе центральные | здание поликлиники районной больницы (корпусродильный дом) | Старопольский край, Красноярдерейский муниципальный округ, с. Красноярдерейское, ул. Ярмарочная, д. 1 | с. Красноярдерейское | 14721 | диагностическое отделение | диагностическое отделение | амбулаторно | аппарат холтеровского мониторирования сердечного ритма | 291480 | приказ Минздрава России № 1379н; приказ Минздрава России № 543н | 4 | 01.12.2024 |
| 291. | ГБУЗ СК «Красноярдерейская районная больница» | 2611005503 | районные, в том числе центральные | здание поликлиники районной больницы (корпусродильный дом) | Старопольский край, Красноярдерейский муниципальный округ, с. Красноярдерейское, ул. Ярмарочная, д. 1 | с. Красноярдерейское | 14721 | диагностическое отделение | эндоскопический кабинет | амбулаторно | ручные или автоматические установки для дезинфекции эндоскопов | 271600 | приказ Минздрава России № 1379н; приказ Минздрава России № 543н | 1 | 01.12.2024 |
| 292. | ГБУЗ СК «Красноярдерейская районная больница» | 2611005503 | районные, в том числе центральные | здание поликлиники районной больницы (корпусродильный дом) | Старопольский край, Красноярдерейский муниципальный округ, с. Красноярдерейское, ул. Ярмарочная, д. 1 | с. Красноярдерейское | 14721 | диагностическое отделение | эндоскопический кабинет | амбулаторно | эндоскоп (для верхних отделов желудочно-кишечного тракта, для нижних отделов желудочно-кишечного тракта, плавконтродинамической зоны вагины для нижних отделов путей) | 179730 | приказ Минздрава России № 1379н; приказ Минздрава России № 543н | 1 | 01.12.2024 |

| 1 | 2 | 3 | 4 | 5 | 6 | 7 | 8 | 9 | 10 | 11 | 12 | 13 | 14 | 15 | 16 | |
|------|-----------------------------------------------|------------|-----------------------------------|------------------------------------------------------------|-------------------------------------------------------------------------------------------------------|----------------------|---|-------|---------------------------|------------------------------------------|-------------|--------|-----------------------------------------------------------------|----|----|------------|
| 293. | ГБУЗ СК «Красногвардейская районная больница» | 2611005503 | районные, в том числе центральные | здание поликлиники районной больницы | Ставропольский край, Красногвардейский муниципальный округ, с. Красногвардейское, ул. Яремочная, д. 1 | с. Красногвардейское | | 14721 | поликлиника | кабинет оториноларинголога | амбулаторно | 179960 | приказ Минздрава России № 1379н; приказ Минздрава России № 543н | | 1 | 01.12.2024 |
| 294. | ГБУЗ СК «Красногвардейская районная больница» | 2611005503 | районные, в том числе центральные | здание поликлиники районной больницы (корпусродильный дом) | Ставропольский край, Красногвардейский муниципальный округ, с. Красногвардейское, ул. Яремочная, д. 1 | с. Красногвардейское | | 14721 | женская консультация | малая операционная | амбулаторно | 121180 | приказ Минздрава России № 1379н; приказ Минздрава России № 543н | | 1 | 01.12.2024 |
| 295. | ГБУЗ СК «Красногвардейская районная больница» | 2611005503 | районные, в том числе центральные | здание поликлиники районной больницы (корпусродильный дом) | Ставропольский край, Красногвардейский муниципальный округ, с. Красногвардейское, ул. Яремочная, д. 1 | с. Красногвардейское | | 14721 | поликлиника | острая неотложная хирургическая операция | амбулаторно | 121180 | приказ Минздрава России № 1379н; приказ Минздрава России № 543н | | 1 | 01.12.2024 |
| 296. | ГБУЗ СК «Красногвардейская районная больница» | 2611005503 | районные, в том числе центральные | здание поликлиники районной больницы терристория корпус | Ставропольский край, Красногвардейский муниципальный округ, с. Красногвардейское, ул. Яремочная, д. 1 | с. Красногвардейское | | 14761 | поликлиника | клинико-диагностическая лаборатория | амбулаторно | 135260 | приказ Минздрава России № 1379н; приказ Минздрава России № 543н | | 1 | 01.12.2024 |
| 297. | ГБУЗ СК «Красногвардейская районная больница» | 2611005503 | районные, в том числе центральные | ФАП | Ставропольский край, Красногвардейский муниципальный округ, с. Красногвардейское, ул. Яремочная, д. 1 | пос. Штурм | | 14761 | ФАП | кабинет фельдшера | амбулаторно | 173090 | приказ Минздрава России № 1379н; приказ Минздрава России № 543н | | 1 | 01.12.2024 |
| 298. | ГБУЗ СК «Красногвардейская районная больница» | 2611005503 | районные, в том числе центральные | ФАП | Ставропольский край, Красногвардейский муниципальный округ, с. Красногвардейское, ул. Яремочная, д. 1 | пос. Коммунар | | 14761 | ФАП | кабинет фельдшера | амбулаторно | 173090 | приказ Минздрава России № 1379н; приказ Минздрава России № 543н | | 1 | 01.12.2024 |
| 299. | ГБУЗ СК «Красногвардейская районная больница» | 2611005503 | районные, в том числе центральные | здание поликлиники районной больницы | Ставропольский край, Красногвардейский муниципальный округ, с. Красногвардейское, ул. Яремочная, д. 1 | с. Красногвардейское | | 14761 | рентгенологическая служба | кабинет рентгенодиагностический | амбулаторно | 208940 | приказ Минздрава России № 1379н; приказ Минздрава России № 543н | | 1 | 01.12.2024 |
| 300. | ГБУЗ СК «Курская районная больница» | 2612017565 | больница (в том числе детская) | амбулатория | Ставропольский край, Курский муниципальный округ, с. Погтвское, ул. Грейдерная, д. 1 | с. Погтвское | | 12870 | врачебная амбулатория | амбулатория | амбулаторно | 129360 | приказ Минздрава России № 1379н; приказ Минздрава России № 543н | | 1 | 01.12.2024 |
| 301. | ГБУЗ СК «Курская районная больница» | 2612017565 | больница (в том числе детская) | амбулатория | Ставропольский край, Курский муниципальный округ, пос. Мирный, ул. Советская, д. 26 | пос. Мирный | | 12870 | врачебная амбулатория | амбулатория | амбулаторно | 129360 | приказ Минздрава России № 1379н; приказ Минздрава России № 543н | | 1 | 01.12.2024 |

| 1 | 2 | 3 | 4 | 5 | 6 | 7 | 8 | 9 | 10 | 11 | 12 | 13 | 14 | 15 | 16 |
|------|-------------------------------------|------------|--------------------------------|-------------|-------------------------------------------------------------------------------------------|-------------------|-------|-----------------------|-------------|-------------|-------------------------------------------------|--------|-----------------------------------------------------------------|----|------------|
| 302. | ГБУЗ СК «Курская районная больница» | 2612017565 | больница (в том числе детская) | амбулатория | Старопольский край, Курский муниципальный округ, с. Эдесска, ул. Свердлова, д. 11 | с. Эдесска | 12870 | врачебная амбулатория | амбулатория | амбулаторно | светильник медицинский передвижной | 129360 | приказ Минздрава России № 1379н; приказ Минздрава России № 543н | 1 | 01.12.2024 |
| 303. | ГБУЗ СК «Курская районная больница» | 2612017565 | больница (в том числе детская) | амбулатория | Старопольский край, Курский муниципальный округ, с. Каново, ул. Ленина, д. 17а | с. Каново | 12870 | врачебная амбулатория | амбулатория | амбулаторно | светильник медицинский передвижной | 129360 | приказ Минздрава России № 1379н; приказ Минздрава России № 543н | 1 | 01.12.2024 |
| 304. | ГБУЗ СК «Курская районная больница» | 2612017565 | больница (в том числе детская) | амбулатория | Старопольский край, Курский муниципальный округ, хут. Пролетарский, ул. Мира, д. 13 | хут. Пролетарский | 12870 | врачебная амбулатория | амбулатория | амбулаторно | светильник медицинский передвижной | 129360 | приказ Минздрава России № 1379н; приказ Минздрава России № 543н | 1 | 01.12.2024 |
| 305. | ГБУЗ СК «Курская районная больница» | 2612017565 | больница (в том числе детская) | амбулатория | Старопольский край, Курский муниципальный округ, пос. Батыйский, ул. Чернышова, д. 16 | пос. Батыйский | 12870 | врачебная амбулатория | амбулатория | амбулаторно | светильник медицинский передвижной | 129360 | приказ Минздрава России № 1379н; приказ Минздрава России № 543н | 1 | 01.12.2024 |
| 306. | ГБУЗ СК «Курская районная больница» | 2612017565 | больница (в том числе детская) | амбулатория | Старопольский край, Курский муниципальный округ, ст-ца Стояревская, ул. Терешковой, д. 43 | ст-ца Стояревская | 12870 | врачебная амбулатория | амбулатория | амбулаторно | светильник медицинский передвижной | 129360 | приказ Минздрава России № 1379н; приказ Минздрава России № 543н | 1 | 01.12.2024 |
| 307. | ГБУЗ СК «Курская районная больница» | 2612017565 | больница (в том числе детская) | амбулатория | Старопольский край, Курский муниципальный округ, с. Сервановское, ул. Курортная, д. 77 | с. Сервановское | 12870 | врачебная амбулатория | амбулатория | амбулаторно | светильник медицинский передвижной | 129360 | приказ Минздрава России № 1379н; приказ Минздрава России № 543н | 1 | 01.12.2024 |
| 308. | ГБУЗ СК «Курская районная больница» | 2612017565 | больница (в том числе детская) | амбулатория | Старопольский край, Курский муниципальный округ, с. Ростовновское, ул. Ленина, д. 10 | с. Ростовновское | 12870 | врачебная амбулатория | амбулатория | амбулаторно | светильник медицинский передвижной | 129360 | приказ Минздрава России № 1379н; приказ Минздрава России № 543н | 1 | 01.12.2024 |
| 309. | ГБУЗ СК «Курская районная больница» | 2612017565 | больница (в том числе детская) | амбулатория | Старопольский край, Курский муниципальный округ, с. Русское, ул. Молодежная, д. 11 | с. Русское | 12870 | врачебная амбулатория | амбулатория | амбулаторно | светильник медицинский передвижной | 129360 | приказ Минздрава России № 1379н; приказ Минздрава России № 543н | 1 | 01.12.2024 |
| 310. | ГБУЗ СК «Курская районная больница» | 2612017565 | больница (в том числе детская) | УБ | Старопольский край, Курский муниципальный округ, ст-ца Галогвская, ул. Ленина, д. 1 | ст-ца Галогвская | 12870 | УБ | амбулатория | амбулаторно | преско гинезиологическое с осветительной лампой | 151550 | приказ Минздрава России № 1379н; приказ Минздрава России № 543н | 1 | 01.12.2024 |

| 1 | 2 | 3 | 4 | 5 | 6 | 7 | 8 | 9 | 10 | 11 | 12 | 13 | 14 | 15 | 16 |
|------|-------------------------------------|------------|--------------------------------|-------------|---------------------------------------------------------------------------------------|-------------------|-------|------------------------------------|------------------------------------|-------------|--------------------------------------------------------|--------|-----------------------------------------------------------------|----|------------|
| 311. | ГБУЗ СК «Курская районная больница» | 2612017565 | больница (в том числе детская) | амбулатория | Старопольский край, Курский муниципальный округ, с. Русское, ул. Школьная, д. 50 | с. Русское | 12870 | врачебная амбулатория | амбулатория | амбулаторно | светильник медицинской передвижной | 129360 | приказ Минздрава России № 1379н; приказ Минздрава России № 543н | 1 | 01.12.2024 |
| 312. | ГБУЗ СК «Курская районная больница» | 2612017565 | больница (в том числе детская) | ФАП | Старопольский край, Курский муниципальный округ, с. Уваровское, ул. Колхозная, д. 22 | с. Уваровское | 12870 | ФАП | ФАП | амбулаторно | кольпоскоп | 248430 | приказ Минздрава России № 1379н; приказ Минздрава России № 543н | 1 | 01.12.2024 |
| 313. | ГБУЗ СК «Курская районная больница» | 2612017565 | больница (в том числе детская) | ФАП | Старопольский край, Курский муниципальный округ, пос. Ага-Беглар, ул. Ленина, д. 24 | пос. Ага-Беглар | 12870 | ФАП | ФАП | амбулаторно | кольпоскоп | 248430 | приказ Минздрава России № 1379н; приказ Минздрава России № 543н | 1 | 01.12.2024 |
| 314. | ГБУЗ СК «Курская районная больница» | 2612017565 | больница (в том числе детская) | повивалочка | Старопольский край, Курский муниципальный округ, ст-ца Курская | с. Курская | 12870 | кабинет функциональной диагностики | кабинет функциональной диагностики | амбулаторно | аппарат холтеровского мониторирования сердечного ритма | 291480 | приказ Минздрава России № 1379н; приказ Минздрава России № 543н | 5 | 01.12.2024 |
| 315. | ГБУЗ СК «Курская районная больница» | 2612017565 | больница (в том числе детская) | повивалочка | Старопольский край, Курский муниципальный округ, ст-ца Курская | с. Курская | 12870 | КДЛ | клинкомбинатическая лаборатория | амбулаторно | стерилизатор для инструментов | 173090 | приказ Минздрава России № 1379н; приказ Минздрава России № 543н | 2 | 01.12.2024 |
| 316. | ГБУЗ СК «Курская районная больница» | 2612017565 | больница (в том числе детская) | амбулатория | Старопольский край, Курский муниципальный округ, пос. Рощино, ул. Зелёная, д. 2а | пос. Рощино | 12870 | врачебная амбулатория | амбулатория | амбулаторно | светильник медицинской передвижной | 129360 | приказ Минздрава России № 1379н; приказ Минздрава России № 543н | 1 | 01.12.2024 |
| 317. | ГБУЗ СК «Курская районная больница» | 2612017565 | больница (в том числе детская) | амбулатория | Старопольский край, Курский муниципальный округ, с. Русское, ул. Школьная, д. 50 | с. Русское | 12870 | врачебная амбулатория | амбулатория | амбулаторно | светильник медицинской передвижной | 129360 | приказ Минздрава России № 1379н; приказ Минздрава России № 543н | 1 | 01.12.2024 |
| 318. | ГБУЗ СК «Курская районная больница» | 2612017565 | больница (в том числе детская) | амбулатория | Старопольский край, Курский муниципальный округ, с. Русское, ул. Молодёжная, д. 11 | с. Русское | 12870 | врачебная амбулатория | амбулатория | амбулаторно | светильник медицинской передвижной | 129360 | приказ Минздрава России № 1379н; приказ Минздрава России № 543н | 1 | 01.12.2024 |
| 319. | ГБУЗ СК «Курская районная больница» | 2612017565 | больница (в том числе детская) | амбулатория | Старопольский край, Курский муниципальный округ, с. Ростовановское, ул. Ленина, д. 10 | с. Ростовановское | 12870 | врачебная амбулатория | амбулатория | амбулаторно | светильник медицинской передвижной | 129360 | приказ Минздрава России № 1379н; приказ Минздрава России № 543н | 1 | 01.12.2024 |

| 1 | 2 | 3 | 4 | 5 | 6 | 7 | 8 | 9 | 10 | 11 | 12 | 13 | 14 | 15 | 16 | |
|------|-------------------------------------|------------|--------------------------------|-------------|-------------------------------------------------------------------------------------------|--------------------|---|-------|-----------------------|-------------|-------------|----|--------|-----------------------------------------------------------------|----|------------|
| 320. | ГБУЗ СК «Курская районная больница» | 2612017565 | больница (в том числе детская) | амбулатория | Старополский край, Курский муниципальный округ, пос. Балтийский, ул. Черемушкин, д. 16 | пос. Балтийский | | 12870 | врачебная амбулатория | амбулатория | амбулатория | | 129360 | приказ Минздрава России № 1379н; приказ Минздрава России № 543н | 1 | 01.12.2024 |
| 321. | ГБУЗ СК «Курская районная больница» | 2612017565 | больница (в том числе детская) | амбулатория | Старополский край, Курский муниципальный округ, пос. Мирный, ул. Советская, д. 26 | пос. Мирный | | 12870 | врачебная амбулатория | амбулатория | амбулатория | | 129360 | приказ Минздрава России № 1379н; приказ Минздрава России № 543н | 1 | 01.12.2024 |
| 322. | ГБУЗ СК «Курская районная больница» | 2612017565 | больница (в том числе детская) | амбулатория | Старополский край, Курский муниципальный округ, с. Серноводское, ул. Курортная, д. 77 | с. Серноводское | | 12870 | врачебная амбулатория | амбулатория | амбулатория | | 129360 | приказ Минздрава России № 1379н; приказ Минздрава России № 543н | 1 | 01.12.2024 |
| 323. | ГБУЗ СК «Курская районная больница» | 2612017565 | больница (в том числе детская) | УБ | Старополский край, Курский муниципальный округ, ст-ца Галоговская, ул. Ленина, д. 1 | ст-ца Галоговская | | 12870 | УБ | амбулатория | амбулатория | | 173090 | приказ Минздрава России № 1379н; приказ Минздрава России № 543н | 1 | 01.12.2024 |
| 324. | ГБУЗ СК «Курская районная больница» | 2612017565 | больница (в том числе детская) | амбулатория | Старополский край, Курский муниципальный округ, с. Эдиков, ул. Свердлова, д. 11 | с. Эдиков | | 12870 | врачебная амбулатория | амбулатория | амбулатория | | 129360 | приказ Минздрава России № 1379н; приказ Минздрава России № 543н | 1 | 01.12.2024 |
| 325. | ГБУЗ СК «Курская районная больница» | 2612017565 | больница (в том числе детская) | амбулатория | Старополский край, Курский муниципальный округ, дут. Пролетарский, ул. Мира, д. 13 | дут. Пролетарский | | 12870 | врачебная амбулатория | амбулатория | амбулатория | | 129360 | приказ Минздрава России № 1379н; приказ Минздрава России № 543н | 1 | 01.12.2024 |
| 326. | ГБУЗ СК «Курская районная больница» | 2612017565 | больница (в том числе детская) | амбулатория | Старополский край, Курский муниципальный округ, ст-ца Стодеревская, ул. Терешковой, д. 43 | ст-ца Стодеревская | | 12870 | врачебная амбулатория | амбулатория | амбулатория | | 129360 | приказ Минздрава России № 1379н; приказ Минздрава России № 543н | 1 | 01.12.2024 |
| 327. | ГБУЗ СК «Курская районная больница» | 2612017565 | больница (в том числе детская) | амбулатория | Старополский край, Курский муниципальный округ, с. Каново, ул. Ленина, д. 17а | с. Каново | | 12870 | врачебная амбулатория | амбулатория | амбулатория | | 129360 | приказ Минздрава России № 1379н; приказ Минздрава России № 543н | 1 | 01.12.2024 |
| 328. | ГБУЗ СК «Курская районная больница» | 2612017565 | больница (в том числе детская) | амбулатория | Старополский край, Курский муниципальный округ, с. Полтавское, ул. Грейдерная, д. 1 | с. Полтавское | | 12870 | врачебная амбулатория | амбулатория | амбулатория | | 129360 | приказ Минздрава России № 1379н; приказ Минздрава России № 543н | 1 | 01.12.2024 |

| 1 | 2 | 3 | 4 | 5 | 6 | 7 | 8 | 9 | 10 | 11 | 12 | 13 | 14 | 15 | 16 |
|------|-----------------------------------------|------------|--------------------------------|-------------|----------------------------------------------------------------------------------------------|----------------|-------|-----------------------|------------------------------------|-------------|------------------------------------------------|--------|-----------------------------------------------------------------|----|------------|
| 329. | ГБУЗ СК «Курский районная больница» | 2612017565 | больница (в том числе детская) | амбулатория | Ставропольский край, Курский муниципальный округ, пос. Рощино, ул. Зелёная, д. 2а | пос. Рощино | 12870 | врачебная амбулатория | амбулатория | амбулаторно | сестринский медицинский персонал | 129360 | приказ Минздрава России № 1379н; приказ Минздрава России № 543н | 1 | 01.12.2024 |
| 330. | ГБУЗ СК «Левосумская районная больница» | 2613006870 | больница (в том числе детская) | поликлиника | Ставропольский край, Левосумский муниципальный округ, с. Левосумское, ул. Калинина, д. 92 а | с. Левосумское | 9854 | поликлиника | кабинет врача оториноларинголога | амбулаторно | риноскоп, риноларингофиброскоп | 179960 | приказ Минздрава России № 1379н; приказ Минздрава России № 543н | 1 | 01.12.2024 |
| 331. | ГБУЗ СК «Левосумская районная больница» | 2613006870 | больница (в том числе детская) | поликлиника | Ставропольский край, Левосумский муниципальный округ, с. Левосумское, ул. Калинина, д. 92 а | с. Левосумское | 9854 | поликлиника | кабинет врача оториноларинголога | амбулаторно | электроскоуполитор хирургический | 260500 | приказ Минздрава России № 1379н; приказ Минздрава России № 543н | 1 | 01.12.2024 |
| 332. | ГБУЗ СК «Левосумская районная больница» | 2613006870 | больница (в том числе детская) | поликлиника | Ставропольский край, Левосумский муниципальный округ, с. Левосумское, ул. Калинина, д. 92 а | с. Левосумское | 9854 | поликлиника | кабинет функциональной диагностики | амбулаторно | электроцефалограф | 291870 | приказ Минздрава России № 1379н; приказ Минздрава России № 543н | 1 | 01.12.2024 |
| 333. | ГБУЗ СК «Левосумская районная больница» | 2613006870 | больница (в том числе детская) | поликлиника | Ставропольский край, Левосумский муниципальный округ, с. Левосумское, ул. Калинина, д. 92 а | с. Левосумское | 9854 | поликлиника | кабинет функциональной диагностики | амбулаторно | аппарат компьютерного мониторинга ритма сердца | 291480 | приказ Минздрава России № 1379н; приказ Минздрава России № 543н | 2 | 01.12.2024 |
| 334. | ГБУЗ СК «Левосумская районная больница» | 2613006870 | больница (в том числе детская) | поликлиника | Ставропольский край, Левосумский муниципальный округ, с. Левосумское, ул. Калинина, д. 92 а | с. Левосумское | 9854 | поликлиника | кабинет диспансеризации | амбулаторно | электрокардиограф 12канальный | 269170 | приказ Минздрава России № 1379н; приказ Минздрава России № 543н | 1 | 01.12.2024 |
| 335. | ГБУЗ СК «Левосумская районная больница» | 2613006870 | больница (в том числе детская) | поликлиника | Ставропольский край, Левосумский муниципальный округ, с. Привокзское, ул. Калининкова, д. 33 | с. Левосумское | 9854 | поликлиника | кабинет врача акушерского | амбулаторно | кардиомонитор фетальный | 119540 | приказ Минздрава России № 1379н; приказ Минздрава России № 543н | 1 | 01.12.2024 |
| 336. | ГБУЗ СК «Левосумская районная больница» | 2613006870 | больница (в том числе детская) | поликлиника | Ставропольский край, Левосумский муниципальный округ, с. Левосумское, ул. Калинина, д. 92 а | с. Левосумское | 9854 | поликлиника | кабинет врача офтальмолога | амбулаторно | автоматический пневмотонометр | 172460 | приказ Минздрава России № 1379н; приказ Минздрава России № 543н | 1 | 01.12.2024 |
| 337. | ГБУЗ СК «Левосумская районная больница» | 2613006870 | больница (в том числе детская) | поликлиника | Ставропольский край, Левосумский муниципальный округ, с. Левосумское, ул. Калинина, д. 92 а | с. Левосумское | 9854 | поликлиника | кабинет врача офтальмолога | амбулаторно | автоматический рефрактометр | 172230 | приказ Минздрава России № 1379н; приказ Минздрава России № 543н | 1 | 01.12.2024 |

| 1 | 2 | 3 | 4 | 5 | 6 | 7 | 8 | 9 | 10 | 11 | 12 | 13 | 14 | 15 | 16 |
|------|------------------------------------------|------------|--------------------------------|-----------------------|------------------------------------------------------------------------------------------------|--------------------------|------|-----------------------|--------------------------------------|-------------|-------------------------------------------------------------|--------|-----------------------------------------------------------------|----|------------|
| 338. | ГБУЗ СК «Лесовульская районная больница» | 2613006870 | больница (в том числе детская) | врачебная амбулатория | Ставропольский край, Лесовульский муниципальный округ, с. Турсад, ул. Невинномысская, д. 17 | с. Турсад | 2202 | врачебная амбулатория | кабинет врачебной помощи участкового | амбулаторно | тонометр портативный для измерения внутриагласного давления | 172450 | приказ Минздрава России № 1379н; приказ Минздрава России № 543н | 1 | 01.12.2024 |
| 339. | ГБУЗ СК «Лесовульская районная больница» | 2613006870 | больница (в том числе детская) | врачебная амбулатория | Ставропольский край, Лесовульский муниципальный округ, с. Вельчакское, ул. Энгельса, д. 4 | с. Вельчакское | 5234 | врачебная амбулатория | кабинет врачебной помощи участкового | амбулаторно | тонометр портативный для измерения внутриагласного давления | 172450 | приказ Минздрава России № 1379н; приказ Минздрава России № 543н | 1 | 01.12.2024 |
| 340. | ГБУЗ СК «Лесовульская районная больница» | 2613006870 | больница (в том числе детская) | врачебная амбулатория | Ставропольский край, Лесовульский муниципальный округ, с. Урожайное, ул. Гуляя, д. 72 | с. Урожайное | 4114 | врачебная амбулатория | кабинет врачебной помощи участкового | амбулаторно | тонометр портативный для измерения внутриагласного давления | 172450 | приказ Минздрава России № 1379н; приказ Минздрава России № 543н | 1 | 01.12.2024 |
| 341. | ГБУЗ СК «Лесовульская районная больница» | 2613006870 | больница (в том числе детская) | врачебная амбулатория | Ставропольский край, Лесовульский муниципальный округ, с. Владимировка, ул. Свободы, д. 69 | с. Владимировское | 2530 | врачебная амбулатория | кабинет врачебной помощи участкового | амбулаторно | тонометр портативный для измерения внутриагласного давления | 172450 | приказ Минздрава России № 1379н; приказ Минздрава России № 543н | 1 | 01.12.2024 |
| 342. | ГБУЗ СК «Лесовульская районная больница» | 2613006870 | больница (в том числе детская) | врачебная амбулатория | Ставропольский край, Лесовульский муниципальный округ, с. Привокзальное, ул. Пушкина, д. 36 | с. Привокзальное | 3247 | врачебная амбулатория | кабинет врачебной помощи участкового | амбулаторно | тонометр портативный для измерения внутриагласного давления | 172450 | приказ Минздрава России № 1379н; приказ Минздрава России № 543н | 1 | 01.12.2024 |
| 343. | ГБУЗ СК «Лесовульская районная больница» | 2613006870 | больница (в том числе детская) | врачебная амбулатория | Ставропольский край, Лесовульский муниципальный округ, пос. Кузская Довня, ул. Кочубей, д. 38 | пос. Кузская Довня | 1372 | врачебная амбулатория | кабинет врачебной помощи участкового | амбулаторно | тонометр портативный для измерения внутриагласного давления | 172450 | приказ Минздрава России № 1379н; приказ Минздрава России № 543н | 1 | 01.12.2024 |
| 344. | ГБУЗ СК «Лесовульская районная больница» | 2613006870 | больница (в том числе детская) | врачебная амбулатория | Ставропольский край, Лесовульский муниципальный округ, пос. Нововульский, ул. Школьная, д. 14 | с. НиконоАлександровское | 1736 | врачебная амбулатория | кабинет врачебной помощи участкового | амбулаторно | тонометр портативный для измерения внутриагласного давления | 126500 | приказ Минздрава России № 1379н; приказ Минздрава России № 543н | 1 | 01.12.2024 |
| 345. | ГБУЗ СК «Лесовульская районная больница» | 2613006870 | больница (в том числе детская) | врачебная амбулатория | Ставропольский край, Лесовульский муниципальный округ, пос. Зера, ул. Ленина, д. 8 | пос. Зера | 1400 | врачебная амбулатория | кабинет врачебной помощи участкового | амбулаторно | тонометр портативный для измерения внутриагласного давления | 172450 | приказ Минздрава России № 1379н; приказ Минздрава России № 543н | 1 | 01.12.2024 |
| 346. | ГБУЗ СК «Лесовульская районная больница» | 2613006870 | больница (в том числе детская) | врачебная амбулатория | Ставропольский край, Лесовульский муниципальный округ, с. Привозерское, ул. Калининкова, д. 33 | с. Привозерское | 2437 | врачебная амбулатория | кабинет врачебной помощи участкового | амбулаторно | тонометр портативный для измерения внутриагласного давления | 172450 | приказ Минздрава России № 1379н; приказ Минздрава России № 543н | 1 | 01.12.2024 |

| 1 | 2 | 3 | 4 | 5 | 6 | 7 | 8 | 9 | 10 | 11 | 12 | 13 | 14 | 15 | 16 |
|------|---------------------------------------------|------------|--------------------------------|----------------------------|----------------------------------------------------------------------------------------------------------------|---------------------|-------|-----------------------|--------------------------------------------|-------------|----------------------------------------------------------------------------------------------------------------------------------------|--------|-----------------------------------------------------------------|----|------------|
| 347. | ГБУЗ СК «Лескульская районная больница» | 2613006870 | больница (в том числе детская) | врачебная амбулатория | Староупольский край, Лескульский муниципальный округ, пос. Новокумский, ул. Школьная, д. 14 | пос. Новокумский | 1654 | врачебная амбулатория | кабинет врачебной консультации участкового | амбулаторно | тонометр портативный для измерения внутриаггического давления | 172450 | приказ Минздрава России № 1379н; приказ Минздрава России № 543н | 1 | 01.12.2024 |
| 348. | ГБУЗ СК «Лескульская районная больница» | 2613006870 | больница (в том числе детская) | поликлиника | Староупольский край, Лескульский муниципальный округ, с. Приозерское, ул. Кавказская, д. 33 | с. Лескульское | 9854 | поликлиника | кабинет диспансеризации | амбулаторно | тонометр портативный для измерения внутриаггического давления | 172450 | приказ Минздрава России № 1379н; приказ Минздрава России № 543н | 1 | 01.12.2024 |
| 349. | ГБУЗ СК «Лескульская районная больница» | 2613006870 | больница (в том числе детская) | поликлиника | Староупольский край, Лескульский муниципальный округ, с. Приозерское, ул. Кавказская, д. 33 | с. Лескульское | 9854 | поликлиника | кабинет дерматологический | амбулаторно | тонометр портативный для измерения внутриаггического давления | 172450 | приказ Минздрава России № 1379н; приказ Минздрава России № 543н | 1 | 02.12.2024 |
| 350. | ГБУЗ СК «Лескульская районная больница» | 2613006870 | больница (в том числе детская) | ФАП | Староупольский край, Лескульский муниципальный округ, пос. Лесковский, ул. Мира, д. 29 | пос. Лесковский | 409 | ФАП | ФАП | амбулаторно | электрокардиограф портативный 3 или 6-канальный (для измерения фем. интервала компьютерного пульса, фем. интервала задержки) (аппарат) | 269170 | приказ Минздрава России № 1379н; приказ Минздрава России № 543н | 1 | 03.12.2024 |
| 351. | ГБУЗ СК «Минераловодская районная больница» | 2630031499 | больница (в том числе детская) | здание поликлиники | Староупольский край, Минераловодский муниципальный округ г. Минеральные Воды, ул. Горская, д. 76 | г. Минеральные Воды | 73925 | поликлиника | кабинет уролога | амбулаторно | интервал суточного мониторирования артериального давления | 179720 | приказ Минздрава России № 1379н; приказ Минздрава России № 543н | 1 | 01.12.2024 |
| 352. | ГБУЗ СК «Минераловодская районная больница» | 2630031499 | больница (в том числе детская) | здание детской поликлиники | Староупольский край, Минераловодский муниципальный округ г. Минеральные Воды, ул. Пушкина, 546, строение 1 | г. Минеральные Воды | 73925 | детская поликлиника | кабинет уролога | амбулаторно | интервал суточного мониторирования артериального давления | 145190 | приказ Минздрава России № 1379н; приказ Минздрава России № 543н | 1 | 01.12.2024 |
| 353. | ГБУЗ СК «Минераловодская районная больница» | 2630031499 | больница (в том числе детская) | здание поликлиники | Староупольский край, Минераловодский муниципальный округ г. Минеральные Воды, ул. Горская, д. 76 | г. Минеральные Воды | 73925 | поликлиника | отделение функциональной диагностики | амбулаторно | аппарат холтеровского мониторирования сердечного ритма | 291480 | приказ Минздрава России № 1379н; приказ Минздрава России № 543н | 2 | 01.12.2024 |
| 354. | ГБУЗ СК «Минераловодская районная больница» | 2630031499 | больница (в том числе детская) | здание поликлиники | Староупольский край, Минераловодский муниципальный округ г. Минеральные Воды, ул. Горская, д. 76 | г. Минеральные Воды | 73925 | поликлиника | отделение функциональной диагностики | амбулаторно | аппарат суточного мониторирования артериального давления | 145190 | приказ Минздрава России № 1379н; приказ Минздрава России № 543н | 1 | 01.12.2024 |
| 355. | ГБУЗ СК «Минераловодская районная больница» | 2630031499 | больница (в том числе детская) | здание поликлиники №2 | Староупольский край, Минераловодский муниципальный округ г. Минеральные Воды, ул. Железноводская, строение 26А | г. Минеральные Воды | 73925 | поликлиника № 2 | отделение функциональной диагностики | амбулаторно | аппарат холтеровского мониторирования сердечного ритма | 291480 | приказ Минздрава России № 1379н; приказ Минздрава России № 543н | 1 | 01.12.2024 |

| 1 | 2 | 3 | 4 | 5 | 6 | 7 | 8 | 9 | 10 | 11 | 12 | 13 | 14 | 15 | 16 |
|------|---------------------------------------------|------------|--------------------------------|-----------------------|------------------------------------------------------------------------------------------------------------------|---------------------|-------|-----------------|--------------------------------------|-------------|---------------------------------------------|--------|-----------------------------------------------------------------|----|------------|
| 356. | ГБУЗ СК «Минераловодский районная больница» | 2630031499 | больница (в том числе детская) | здание поликлиники | Ставропольский край, Минераловодский муниципальный округ, г. Минеральные Воды, ул. Горская, д. 76 | г. Минеральные Воды | 73925 | поликлиника | отделение функциональной диагностики | амбулаторно | электроэнцефалограф | 291870 | приказ Минздрава России № 1379н; приказ Минздрава России № 543н | 1 | 01.12.2024 |
| 357. | ГБУЗ СК «Минераловодский районная больница» | 2630031499 | больница (в том числе детская) | здание поликлиники | Ставропольский край, Минераловодский муниципальный округ, г. Минеральные Воды, ул. Горская, д. 76 | г. Минеральные Воды | 73925 | поликлиника | отделение функциональной диагностики | амбулаторно | электрокардиограф 12-тиканальный | 269170 | приказ Минздрава России № 1379н; приказ Минздрава России № 543н | 1 | 01.12.2024 |
| 358. | ГБУЗ СК «Минераловодский районная больница» | 2630031499 | больница (в том числе детская) | здание поликлиники | Ставропольский край, Минераловодский муниципальный округ, г. Минеральные Воды, ул. Горская, д. 76 | г. Минеральные Воды | 73925 | поликлиника | отделение функциональной диагностики | амбулаторно | камера для хранения стерильных инструментов | 270000 | приказ Минздрава России № 1379н; приказ Минздрава России № 543н | 2 | 01.12.2024 |
| 359. | ГБУЗ СК «Минераловодский районная больница» | 2630031499 | больница (в том числе детская) | здание поликлиники | Ставропольский край, Минераловодский муниципальный округ, г. Минеральные Воды, ул. Горская, д. 76 | г. Минеральные Воды | 73925 | поликлиника | отделение функциональной диагностики | амбулаторно | электрокардиограф 12-тиканальный | 269170 | приказ Минздрава России № 1379н; приказ Минздрава России № 543н | 3 | 01.12.2024 |
| 360. | ГБУЗ СК «Минераловодский районная больница» | 2630031499 | больница (в том числе детская) | здание поликлиники №2 | Ставропольский край, Минераловодский муниципальный округ, г. Минеральные Воды, ул. Железнодорожная, строение 26А | г. Минеральные Воды | 73925 | поликлиника № 2 | отделение функциональной диагностики | амбулаторно | электроэнцефалограф | 291870 | приказ Минздрава России № 1379н; приказ Минздрава России № 543н | 1 | 01.12.2024 |
| 361. | ГБУЗ СК «Минераловодский районная больница» | 2630031499 | больница (в том числе детская) | УБ | Ставропольский край, Минераловодский муниципальный округ, с. Нагутское, ул. Пролетарская, строение 16 | с. Нагутское | 73925 | УБ | процедурный кабинет | амбулаторно | стерилизатор сухододушный | 173090 | приказ Минздрава России № 1379н; приказ Минздрава России № 543н | 1 | 01.12.2024 |
| 362. | ГБУЗ СК «Минераловодский районная больница» | 2630031499 | больница (в том числе детская) | УБ | Ставропольский край, Минераловодский муниципальный округ, с. Нагутское, ул. Пролетарская, строение 16 | с. Нагутское | 73925 | УБ | процедурный кабинет | амбулаторно | камера для хранения стерильных инструментов | 270000 | приказ Минздрава России № 1379н; приказ Минздрава России № 543н | 2 | 01.12.2024 |
| 363. | ГБУЗ СК «Минераловодский районная больница» | 2630031499 | больница (в том числе детская) | УБ | Ставропольский край, Минераловодский муниципальный округ, с. Гражданское, ул. Школьная, д. 40а | с. Гражданское | 73925 | УБ | процедурный кабинет | амбулаторно | стерилизатор сухододушный | 173090 | приказ Минздрава России № 1379н; приказ Минздрава России № 543н | 1 | 01.12.2024 |
| 364. | ГБУЗ СК «Минераловодский районная больница» | 2630031499 | больница (в том числе детская) | УБ | Ставропольский край, Минераловодский муниципальный округ, с. Гражданское, ул. Школьная, д. 40а | с. Гражданское | 73925 | УБ | процедурный кабинет | амбулаторно | камера для хранения стерильных инструментов | 270000 | приказ Минздрава России № 1379н; приказ Минздрава России № 543н | 2 | 01.12.2024 |

| 1 | 2 | 3 | 4 | 5 | 6 | 7 | 8 | 9 | 10 | 11 | 12 | 13 | 14 | 15 | 16 |
|------|---------------------------------------------|------------|--------------------------------|---------------------|------------------------------------------------------------------------------------------------------|--------------------|-------|-----------------------|---------------------|-------------|--------------------------------------------|--------|-----------------------------------------------------------------|----|------------|
| 365. | ГБУЗ СК «Минераловодская районная больница» | 2630031499 | больница (в том числе детская) | УБ | Ставропольский край, Минераловодский муниципальный округ, с. Маршаны Колоды, ул. Зеленина, д. 22 | с. Маршаны Колоды | 73925 | УБ | процедурный кабинет | амбулаторно | стерилизатор суховоздушный | 173090 | приказ Минздрава России № 1379н; приказ Минздрава России № 543н | 1 | 01.12.2024 |
| 366. | ГБУЗ СК «Минераловодская районная больница» | 2630031499 | больница (в том числе детская) | УБ | Ставропольский край, Минераловодский муниципальный округ, с. Маршаны Колоды, ул. Зеленина, д. 22 | с. Маршаны Колоды | 73925 | УБ | процедурный кабинет | амбулаторно | шкафы для хранения стерильных инструментов | 270000 | приказ Минздрава России № 1379н; приказ Минздрава России № 543н | 2 | 01.12.2024 |
| 367. | ГБУЗ СК «Минераловодская районная больница» | 2630031499 | больница (в том числе детская) | УБ | Ставропольский край, Минераловодский муниципальный округ, с. Побегайловка, ул. Школьная, д. 7 | с. Побегайловка | 73925 | УБ | процедурный кабинет | амбулаторно | стерилизатор суховоздушный | 173090 | приказ Минздрава России № 1379н; приказ Минздрава России № 543н | 1 | 01.12.2024 |
| 368. | ГБУЗ СК «Минераловодская районная больница» | 2630031499 | больница (в том числе детская) | УБ | Ставропольский край, Минераловодский муниципальный округ, с. Побегайловка, ул. Школьная, д. 7 | с. Побегайловка | 73925 | УБ | процедурный кабинет | амбулаторно | шкафы для хранения стерильных инструментов | 270000 | приказ Минздрава России № 1379н; приказ Минздрава России № 543н | 1 | 01.12.2024 |
| 369. | ГБУЗ СК «Минераловодская районная больница» | 2630031499 | больница (в том числе детская) | дневные амбулатории | Ставропольский край, Минераловодский муниципальный округ, с. Князцы, ул. Мухоморова, д. 96 | с. Князцы | 73925 | врачебная амбулатория | процедурный кабинет | амбулаторно | светильник медицинский передвижной | 129360 | приказ Минздрава России № 1379н; приказ Минздрава России № 543н | 1 | 01.12.2024 |
| 370. | ГБУЗ СК «Минераловодская районная больница» | 2630031499 | больница (в том числе детская) | дневные амбулатории | Ставропольский край, Минераловодский муниципальный округ, с/п. Красный Песок, ул. 9 Мая, д. 7 | с/п. Красный Песок | 73925 | врачебная амбулатория | процедурный кабинет | амбулаторно | кольпоскоп | 248430 | приказ Минздрава России № 1379н; приказ Минздрава России № 543н | 1 | 01.12.2024 |
| 371. | ГБУЗ СК «Минераловодская районная больница» | 2630031499 | больница (в том числе детская) | дневные амбулатории | Ставропольский край, Минераловодский муниципальный округ, пос. Новотерский, ул. Новотерская, д. 7 | пос. Новотерский | 73925 | врачебная амбулатория | процедурный кабинет | амбулаторно | светильник медицинский передвижной | 129360 | приказ Минздрава России № 1379н; приказ Минздрава России № 543н | 1 | 01.12.2024 |
| 372. | ГБУЗ СК «Минераловодская районная больница» | 2630031499 | больница (в том числе детская) | дневные амбулатории | Ставропольский край, Минераловодский муниципальный округ, пос. Первомайский, ул. Стекловодская, д. 4 | пос. Первомайский | 73925 | врачебная амбулатория | процедурный кабинет | амбулаторно | светильник медицинский передвижной | 129360 | приказ Минздрава России № 1379н; приказ Минздрава России № 543н | 1 | 01.12.2024 |
| 373. | ГБУЗ СК «Минераловодская районная больница» | 2630031499 | больница (в том числе детская) | дневные амбулатории | Ставропольский край, Минераловодский муниципальный округ, с. Лесовуха, ул. Мостовая, д. 2 | с. Лесовуха | 73925 | врачебная амбулатория | процедурный кабинет | амбулаторно | светильник медицинский передвижной | 129360 | приказ Минздрава России № 1379н; приказ Минздрава России № 543н | 1 | 01.12.2024 |

| 1 | 2 | 3 | 4 | 5 | 6 | 7 | 8 | 9 | 10 | 11 | 12 | 13 | 14 | 15 | 16 |
|------|---------------------------------------------|------------|--------------------------------|-----------------------|------------------------------------------------------------------------------------------------------------------|---------------------|-------|-----------------------|--------------------------------------|-------------|----------------------------------------------------------------------------------------------------------------------------------|--------|-----------------------------------------------------------------|----|------------|
| 374. | ГБУЗ СК «Минераловодская районная больница» | 2630031499 | больница (в том числе детская) | здание амбулатории | Ставропольский край, Минераловодский муниципальный округ, с. Розовка, ул. Алмазистая, д. 88 | с. Розовка | 73925 | врачебная амбулатория | процедурный кабинет | амбулаторно | специализированный медицинский передвижной | 129360 | приказ Минздрава России № 1379н; приказ Минздрава России № 543н | 1 | 01.12.2024 |
| 375. | ГБУЗ СК «Минераловодская районная больница» | 2630031499 | больница (в том числе детская) | здание амбулатории | Ставропольский край, Минераловодский муниципальный округ, хут. Красный Пахарь, ул. 9 Мая, д. 7 | хут. Красный Пахарь | 73925 | врачебная амбулатория | процедурный кабинет | амбулаторно | специализированный медицинский передвижной | 129360 | приказ Минздрава России № 1379н; приказ Минздрава России № 543н | 1 | 01.12.2024 |
| 376. | ГБУЗ СК «Минераловодская районная больница» | 2630031499 | больница (в том числе детская) | здание поликлиники №2 | Ставропольский край, Минераловодский муниципальный округ, г. Минеральные Воды, ул. Железнодорожная, строение 26А | г. Минеральные Воды | 73925 | поликлиника № 2 | отделение функциональной диагностики | амбулаторно | аппарат для исследования функций внешнего дыхания | 232490 | приказ Минздрава России № 1379н; приказ Минздрава России № 543н | 1 | 01.12.2024 |
| 377. | ГБУЗ СК «Минераловодская районная больница» | 2630031499 | больница (в том числе детская) | здание поликлиники | Ставропольский край, Минераловодский муниципальный округ, г. Минеральные Воды, ул. Горская, д. 76 | г. Минеральные Воды | 73925 | поликлиника | кабинет офтальмолога | амбулаторно | автоматический рефрактометр | 172230 | приказ Минздрава России № 1379н; приказ Минздрава России № 543н | 1 | 01.12.2024 |
| 378. | ГБУЗ СК «Минераловодская районная больница» | 2630031499 | больница (в том числе детская) | здание поликлиники | Ставропольский край, Минераловодский муниципальный округ, г. Минеральные Воды, ул. Горская, д. 76 | г. Минеральные Воды | 73925 | поликлиника | отделение функциональной диагностики | амбулаторно | система ультразвуковой визуализации универсальная с питанием от сети | 260250 | приказ Минздрава России № 1379н; приказ Минздрава России № 543н | 1 | 01.12.2024 |
| 379. | ГБУЗ СК «Минераловодская районная больница» | 2630031499 | больница (в том числе детская) | здание поликлиники №2 | Ставропольский край, Минераловодский муниципальный округ, г. Минеральные Воды, ул. Железнодорожная, строение 26А | г. Минеральные Воды | 73925 | поликлиника № 2 | отделение функциональной диагностики | амбулаторно | система ультразвуковой визуализации универсальная с питанием от сети | 260250 | приказ Минздрава России № 1379н; приказ Минздрава России № 543н | 1 | 01.12.2024 |
| 380. | ГБУЗ СК «Минераловодская районная больница» | 2630031499 | больница (в том числе детская) | здание поликлиники | Ставропольский край, Минераловодский муниципальный округ, г. Минеральные Воды, ул. Горская, д. 76 | г. Минеральные Воды | 73925 | поликлиника | отделение функциональной диагностики | амбулаторно | ультразвуковой аппарат для исследования сердца и сосудов | 329780 | приказ Минздрава России № 1379н; приказ Минздрава России № 543н | 1 | 01.12.2024 |
| 381. | ГБУЗ СК «Минераловодская районная больница» | 2630031499 | больница (в том числе детская) | здание поликлиники | Ставропольский край, Минераловодский муниципальный округ, г. Минеральные Воды, ул. Горская, д. 76 | г. Минеральные Воды | 73925 | поликлиника | эндоскопический кабинет | амбулаторно | эндоскоп (для верховых отделов желудочно-кишечного тракта, для нижних отделов желудочно-кишечного тракта, панкреатодуоденальный) | 179730 | приказ Минздрава России № 1379н; приказ Минздрава России № 543н | 1 | 01.12.2024 |
| 382. | ГБУЗ СК «Минераловодская районная больница» | 2630031499 | больница (в том числе детская) | здание поликлиники | Ставропольский край, Минераловодский муниципальный округ, г. Минеральные Воды, ул. Горская, д. 76 | г. Минеральные Воды | 73925 | поликлиника | кабинет кардиолога | амбулаторно | аппарат экспресс-определения кардиоинтервалов портативный | 114060 | приказ Минздрава России № 1379н; приказ Минздрава России № 543н | 1 | 01.12.2024 |

| 1 | 2 | 3 | 4 | 5 | 6 | 7 | 8 | 9 | 10 | 11 | 12 | 13 | 14 | 15 | 16 |
|------|---------------------------------------------|------------|--------------------------------|--------------------|-------------------------------------------------------------------------------------------------------|-------------------|-------|--------------------|-------------------|-------------|---------------------------------------------|--------|-----------------------------------------------------------------|----|------------|
| 383. | ГБУЗ СК «Минераловодская районная больница» | 2630031499 | больница (в том числе детская) | УБ | Ставропольский край, Минераловодский муниципальный округ, с. Нагутское, ул. Пролетарская, строение 16 | с. Нагутское | 73925 | УБ | кабинет термалеза | амбулаторно | камера для хранения стерильных инструментов | 270000 | приказ Минздрава России № 1379н; приказ Минздрава России № 543н | 2 | 01.12.2024 |
| 384. | ГБУЗ СК «Минераловодская районная больница» | 2630031499 | больница (в том числе детская) | УБ | Ставропольский край, Минераловодский муниципальный округ, с. Гражданское, ул. Школьная, д. 40а | с. Гражданское | 73925 | УБ | кабинет термалеза | амбулаторно | камера для хранения стерильных инструментов | 270000 | приказ Минздрава России № 1379н; приказ Минздрава России № 543н | 2 | 01.12.2024 |
| 385. | ГБУЗ СК «Минераловодская районная больница» | 2630031499 | больница (в том числе детская) | УБ | Ставропольский край, Минераловодский муниципальный округ, с. Марьяны Колоды, ул. Зелёная, д. 22 | с. Марьяны Колоды | 73925 | УБ | кабинет термалеза | амбулаторно | камера для хранения стерильных инструментов | 270000 | приказ Минздрава России № 1379н; приказ Минздрава России № 543н | 2 | 01.12.2024 |
| 386. | ГБУЗ СК «Минераловодская районная больница» | 2630031499 | больница (в том числе детская) | УБ | Ставропольский край, Минераловодский муниципальный округ, с. Побегайновка, ул. Школьная, д. 7 | с. Побегайновка | 73925 | УБ | кабинет термалеза | амбулаторно | камера для хранения стерильных инструментов | 270000 | приказ Минздрава России № 1379н; приказ Минздрава России № 543н | 2 | 01.12.2024 |
| 387. | ГБУЗ СК «Минераловодская районная больница» | 2630031499 | больница (в том числе детская) | здание амбулатории | Ставропольский край, Минераловодский муниципальный округ, с. Кизилы, ул. Мухоморова, д. 96 | с. Кизилы | 73925 | здание амбулатории | кабинет термалеза | амбулаторно | камера для хранения стерильных инструментов | 270000 | приказ Минздрава России № 1379н; приказ Минздрава России № 543н | 2 | 01.12.2024 |
| 388. | ГБУЗ СК «Минераловодская районная больница» | 2630031499 | больница (в том числе детская) | здание амбулатории | Ставропольский край, Минераловодский муниципальный округ, пос. Новотерский, ул. Новотерская, д. 7 | пос. Новотерский | 73925 | здание амбулатории | кабинет термалеза | амбулаторно | камера для хранения стерильных инструментов | 270000 | приказ Минздрава России № 1379н; приказ Минздрава России № 543н | 2 | 01.12.2024 |
| 389. | ГБУЗ СК «Минераловодская районная больница» | 2630031499 | больница (в том числе детская) | здание амбулатории | Ставропольский край, Минераловодский муниципальный округ, пос. Первомайский, ул. Стекловодская, д. 4 | пос. Первомайский | 73925 | здание амбулатории | кабинет термалеза | амбулаторно | камера для хранения стерильных инструментов | 270000 | приказ Минздрава России № 1379н; приказ Минздрава России № 543н | 2 | 01.12.2024 |
| 390. | ГБУЗ СК «Минераловодская районная больница» | 2630031499 | больница (в том числе детская) | здание амбулатории | Ставропольский край, Минераловодский муниципальный округ, с. Лескума, ул. Мостовая, д. 2 | с. Лескума | 73925 | здание амбулатории | кабинет термалеза | амбулаторно | камера для хранения стерильных инструментов | 270000 | приказ Минздрава России № 1379н; приказ Минздрава России № 543н | 2 | 01.12.2024 |
| 391. | ГБУЗ СК «Минераловодская районная больница» | 2630031499 | больница (в том числе детская) | здание амбулатории | Ставропольский край, Минераловодский муниципальный округ, с. Розовка, ул. Атаманско, д. 88 | с. Розовка | 73925 | здание амбулатории | кабинет термалеза | амбулаторно | камера для хранения стерильных инструментов | 270000 | приказ Минздрава России № 1379н; приказ Минздрава России № 543н | 1 | 01.12.2024 |

| 1 | 2 | 3 | 4 | 5 | 6 | 7 | 8 | 9 | 10 | 11 | 12 | 13 | 14 | 15 | 16 | | |
|------|---------------------------------------------|------------|--------------------------------|----------------------------|------------------------------------------------------------------------------------------------------------------|---------------------|---|-------|-----------------------|--------------------------------------|-------------|----|------------------------------------------------------------|--------|-----------------------------------------------------------------|---|------------|
| 392. | ГБУЗ СК «Минераловодская районная больница» | 2630031499 | больница (в том числе детская) | здание амбулатории | Ставропольский край, Минераловодский муниципальный округ, хут. Красный Пасарь, ул. 9 Мая, д. 7 | хут. Красный Пасарь | | 73925 | врачебная амбулатория | кабинет терапевта | амбулаторно | | шкала для хранения стерильных инструментов | 270000 | приказ Минздрава России № 1379н; приказ Минздрава России № 543н | 1 | 01.12.2024 |
| 393. | ГБУЗ СК «Минераловодская районная больница» | 2630031499 | больница (в том числе детская) | здание поликлиники №2 | Ставропольский край, Минераловодский муниципальный округ, г. Минеральные Воды, ул. Железнодорожная, строение 26А | г. Минеральные Воды | | 73925 | поликлиника № 2 | отделение функциональной диагностики | амбулаторно | | аппарат суточного мониторирования артериального давления | 145190 | приказ Минздрава России № 1379н; приказ Минздрава России № 543н | 1 | 01.12.2024 |
| 394. | ГБУЗ СК «Минераловодская районная больница» | 2630031499 | больница (в том числе детская) | здание поликлиники №2 | Ставропольский край, Минераловодский муниципальный округ, г. Минеральные Воды, ул. Железнодорожная, строение 26А | г. Минеральные Воды | | 73925 | поликлиника № 2 | отделение функциональной диагностики | амбулаторно | | электрокардиограф 12канальный | 269170 | приказ Минздрава России № 1379н; приказ Минздрава России № 543н | 1 | 01.12.2024 |
| 395. | ГБУЗ СК «Минераловодская районная больница» | 2630031499 | больница (в том числе детская) | здание поликлиники №2 | Ставропольский край, Минераловодский муниципальный округ, г. Минеральные Воды, ул. Железнодорожная, строение 26А | г. Минеральные Воды | | 73925 | поликлиника № 2 | отделение функциональной диагностики | амбулаторно | | шкала для хранения стерильных инструментов | 270000 | приказ Минздрава России № 1379н; приказ Минздрава России № 543н | 2 | 01.12.2024 |
| 396. | ГБУЗ СК «Минераловодская районная больница» | 2630031499 | больница (в том числе детская) | здание детской поликлиники | Ставропольский край, Минераловодский муниципальный округ, г. Минеральные Воды, ул. Железнодорожная, строение 26А | г. Минеральные Воды | | 73925 | детская поликлиника | полноочной помощи | амбулаторно | | электрокардиограф 12канальный | 269170 | приказ Минздрава России № 1379н; приказ Минздрава России № 543н | 1 | 01.12.2024 |
| 397. | ГБУЗ СК «Минераловодская районная больница» | 2630031499 | больница (в том числе детская) | здание поликлиники | Ставропольский край, Минераловодский муниципальный округ, г. Минеральные Воды, ул. Горская, д. 76 | г. Минеральные Воды | | 73925 | поликлиника | кардиолог | амбулаторно | | шкала для хранения стерильных инструментов | 270000 | приказ Минздрава России № 1379н; приказ Минздрава России № 543н | 2 | 01.12.2024 |
| 398. | ГБУЗ СК «Минераловодская районная больница» | 2630031499 | больница (в том числе детская) | здание поликлиники | Ставропольский край, Минераловодский муниципальный округ, г. Минеральные Воды, ул. Горская, д. 76 | г. Минеральные Воды | | 73925 | поликлиника | ревматолог | амбулаторно | | шкала для хранения стерильных инструментов | 270000 | приказ Минздрава России № 1379н; приказ Минздрава России № 543н | 1 | 01.12.2024 |
| 399. | ГБУЗ СК «Минераловодская районная больница» | 2630031499 | больница (в том числе детская) | здание поликлиники | Ставропольский край, Минераловодский муниципальный округ, г. Минеральные Воды, ул. Горская, д. 76 | г. Минеральные Воды | | 73925 | поликлиника | кабинет неврологической помощи | амбулаторно | | электрокардиограф 12канальный | 269170 | приказ Минздрава России № 1379н; приказ Минздрава России № 543н | 1 | 01.12.2024 |
| 400. | ГБУЗ СК «Минераловодская районная больница» | 2630031499 | больница (в том числе детская) | здание поликлиники | Ставропольский край, Минераловодский муниципальный округ, г. Минеральные Воды, ул. Горская, д. 76 | г. Минеральные Воды | | 73925 | поликлиника | кабинет офтальмолога | амбулаторно | | тонометр портативный для измерения внутриглазного давления | 172450 | приказ Минздрава России № 1379н; приказ Минздрава России № 543н | 2 | 01.12.2024 |

| 1 | 2 | 3 | 4 | 5 | 6 | 7 | 8 | 9 | 10 | 11 | 12 | 13 | 14 | 15 | 16 |
|------|---------------------------------------------|------------|--------------------------------|--------------------------|--------------------------------------------------------------------------------------------------------|---------------------|-------|-------------|--------------------------------------|-------------|-------------------------------------------------------------------------------------------|--------|-----------------------------------------------------------------|----|------------|
| 401. | ГБУЗ СК «Минераловодская районная больница» | 2630031499 | больница (в том числе детская) | здание поликлиники | Ставропольский край, Минераловодский муниципальный округ, г. Минеральные Воды, ул. Горская, д. 76 | г. Минеральные Воды | 73925 | поликлиника | процедурный кабинет | амбулаторно | стерилизатор для инструментов | 173090 | приказ Минздрава России № 1379н; приказ Минздрава России № 543н | 3 | 01.12.2024 |
| 402. | ГБУЗ СК «Минераловодская районная больница» | 2630031499 | больница (в том числе детская) | здание поликлиники | Ставропольский край, Минераловодский муниципальный округ, г. Минеральные Воды, ул. Горская, д. 76 | г. Минеральные Воды | 73925 | поликлиника | процедурный кабинет | амбулаторно | камера для хранения стерильных инструментов | 270000 | приказ Минздрава России № 1379н; приказ Минздрава России № 543н | 2 | 01.12.2024 |
| 403. | ГБУЗ СК «Минераловодская районная больница» | 2630031499 | больница (в том числе детская) | здание поликлиники | Ставропольский край, Минераловодский муниципальный округ, г. Минеральные Воды, ул. Горская, д. 76 | г. Минеральные Воды | 73925 | поликлиника | кабинет хирурга | амбулаторно | стерилизатор для инструментов | 173090 | приказ Минздрава России № 1379н; приказ Минздрава России № 543н | 2 | 01.12.2024 |
| 404. | ГБУЗ СК «Минераловодская районная больница» | 2630031499 | больница (в том числе детская) | здание поликлиники | Ставропольский край, Минераловодский муниципальный округ, г. Минеральные Воды, ул. Горская, д. 76 | г. Минеральные Воды | 73925 | поликлиника | кабинет хирурга | амбулаторно | камера для хранения стерильных инструментов | 270000 | приказ Минздрава России № 1379н; приказ Минздрава России № 543н | 2 | 01.12.2024 |
| 405. | ГБУЗ СК «Минераловодская районная больница» | 2630031499 | больница (в том числе детская) | здание поликлиники | Ставропольский край, Минераловодский муниципальный округ, г. Минеральные Воды, ул. Горская, д. 76 | г. Минеральные Воды | 73925 | поликлиника | отделение функциональной диагностики | амбулаторно | аппарат для исследования функций внешнего дыхания | 232490 | приказ Минздрава России № 1379н; приказ Минздрава России № 543н | 2 | 01.12.2024 |
| 406. | ГБУЗ СК «Минераловодская районная больница» | 2630031499 | больница (в том числе детская) | здание районной больницы | Ставропольский край, Минераловодский муниципальный округ, г. Минеральные Воды, ул. Кисловодская, д. 59 | г. Минеральные Воды | 73925 | поликлиника | рентгеновский кабинет | амбулаторно | компьютерный томограф рентгеновский спиральный с многосрезовым детектором (микросрезовый) | 135190 | приказ Минздрава России № 1379н; приказ Минздрава России № 543н | 1 | 01.12.2025 |
| 407. | ГБУЗ СК «Минераловодская районная больница» | 2630031499 | больница (в том числе детская) | здание поликлиники | Ставропольский край, Минераловодский муниципальный округ, г. Минеральные Воды, ул. Горская, д. 76 | г. Минеральные Воды | 73925 | поликлиника | отделение функциональной диагностики | амбулаторно | аппарат суточного мониторинга артериального давления | 145190 | приказ Минздрава России № 1379н; приказ Минздрава России № 543н | 2 | 01.12.2024 |
| 408. | ГБУЗ СК «Минераловодская районная больница» | 2630031499 | больница (в том числе детская) | здание поликлиники | Ставропольский край, Минераловодский муниципальный округ, г. Минеральные Воды, ул. Горская, д. 76 | г. Минеральные Воды | 73925 | поликлиника | отделение функциональной диагностики | амбулаторно | аппарат мониторинга сердечного ритма | 291480 | приказ Минздрава России № 1379н; приказ Минздрава России № 543н | 1 | 01.12.2024 |
| 409. | ГБУЗ СК «Минераловодская районная больница» | 2630031499 | больница (в том числе детская) | здание поликлиники | Ставропольский край, Минераловодский муниципальный округ, г. Минеральные Воды, ул. Горская, д. 76 | г. Минеральные Воды | 73925 | поликлиника | отделение функциональной диагностики | амбулаторно | аппарат для исследования функций внешнего дыхания | 232490 | приказ Минздрава России № 1379н; приказ Минздрава России № 543н | 1 | 01.12.2024 |

| 1 | 2 | 3 | 4 | 5 | 6 | 7 | 8 | 9 | 10 | 11 | 12 | 13 | 14 | 15 | 16 |
|------|------------------------------------------|------------|--------------------------------|--------------------------|------------------------------------------------------------------------------------------------------------------|----------------------|-------|-------------|-----------------------------------------------|-------------|------------------------------------------------------------------------------------------------------------------------------|--------|-----------------------------------------------------------------|----|------------|
| 410. | ГБУЗ СК «Нефтекумская районная больница» | 2614015309 | больница (в том числе детская) | полноценная некое здание | Ставропольский край, Нефтекумский муниципальный округ, г. Нефтекумск, мкр. 3, д. 7 | г. Нефтекумск | 24360 | полноценная | кабинет рентгеновский компьютерной томографии | амбулаторно | аппарат рентгеновский стационарный для рентгенографии цифровой | 191220 | приказ Минздрава России № 1379н; приказ Минздрава России № 543н | 1 | 01.12.2022 |
| 411. | ГБУЗ СК «Нефтекумская районная больница» | 2614015309 | больница (в том числе детская) | полноценная некое здание | Ставропольский край, Нефтекумский муниципальный округ, г. Нефтекумск, мкр. 3, д. 7 | г. Нефтекумск | 24360 | полноценная | рентгенологический кабинет | амбулаторно | аппарат рентгеновский для флюорографии легких цифровой или аналоговый | 191330 | приказ Минздрава России № 1379н; приказ Минздрава России № 543н | 1 | 01.12.2023 |
| 412. | ГБУЗ СК «Нефтекумская районная больница» | 2614015309 | больница (в том числе детская) | ФАП | Ставропольский край, Нефтекумский муниципальный округ, с. Ачикулак, ул. Чернышова, 40 | с. Ачикулак | 24360 | ФАП | кабинет фельдлера | амбулаторно | Электродиагностический портативный 3 или базальный (для освещения фельдшерско-акушерского пункта, фельдшерского здравпункта) | 269170 | приказ Минздрава России № 1379н; приказ Минздрава России № 543н | 1 | 01.12.2024 |
| 413. | ГБУЗ СК «Нефтекумская районная больница» | 2614015309 | больница (в том числе детская) | полноценная | Ставропольский край, Нефтекумский муниципальный округ, г. Нефтекумск, мкр. 3, д. 7 | г. Нефтекумск | 24360 | полноценная | кабинет функциональной диагностики | амбулаторно | Аппарат для мониторинга и интерпретации сердечной деятельности | 291480 | приказ Минздрава России № 1379н; приказ Минздрава России № 543н | 1 | 01.12.2024 |
| 414. | ГБУЗ СК «Нефтекумская районная больница» | 2614015309 | больница (в том числе детская) | полноценная | Ставропольский край, Нефтекумский муниципальный округ, г. Нефтекумск, мкр. 3, д. 7 | г. Нефтекумск | 24360 | полноценная | кабинет ультразвукового | амбулаторно | электродиагностический 12канальный | 269170 | приказ Минздрава России № 1379н; приказ Минздрава России № 543н | 1 | 01.12.2024 |
| 415. | ГБУЗ СК «Нефтекумская районная больница» | 2614015309 | больница (в том числе детская) | ФАП | Ставропольский край, Нефтекумский муниципальный округ, д. Абдул Газы, ул. А.Х.Эголова, д. 58 | ул. Абдул Газы | 24360 | ФАП | кабинет фельдлера | амбулаторно | электродиагностический портативный 3 или базальный (для освещения фельдшерско-акушерского пункта, фельдшерского здравпункта) | 269170 | приказ Минздрава России № 1379н; приказ Минздрава России № 543н | 1 | 01.12.2024 |
| 416. | ГБУЗ СК «Нефтекумская районная больница» | 2614015309 | больница (в том числе детская) | ФАП | Ставропольский край, Нефтекумский муниципальный округ, с. Озм-Сунт, ул. О.Семгова, д. 93 | ул. Озм-Сунт | 24360 | ФАП | кабинет фельдлера | амбулаторно | электродиагностический портативный 3 или базальный (для освещения фельдшерско-акушерского пункта, фельдшерского здравпункта) | 269170 | приказ Минздрава России № 1379н; приказ Минздрава России № 543н | 1 | 01.12.2024 |
| 417. | ГБУЗ СК «Нефтекумская районная больница» | 2614015309 | больница (в том числе детская) | ФАП | Ставропольский край, Нефтекумский муниципальный округ, пос. Завалин станица, ул. Новая, д. 15 ул. Садовая, д. 15 | пос. Завалин станица | 24360 | ФАП | кабинет фельдлера | амбулаторно | электродиагностический портативный 3 или базальный (для освещения фельдшерско-акушерского пункта, фельдшерского здравпункта) | 269170 | приказ Минздрава России № 1379н; приказ Минздрава России № 543н | 1 | 01.12.2024 |
| 418. | ГБУЗ СК «Нефтекумская районная больница» | 2614015309 | больница (в том числе детская) | ФАП | Ставропольский край, Нефтекумский муниципальный округ, ул. Бакрес, 6/н | ул. Бакрес | 24360 | ФАП | кабинет фельдлера | амбулаторно | электродиагностический портативный 3 или базальный (для освещения фельдшерско-акушерского пункта, фельдшерского здравпункта) | 269170 | приказ Минздрава России № 1379н; приказ Минздрава России № 543н | 1 | 01.12.2024 |

| 1 | 2 | 3 | 4 | 5 | 6 | 7 | 8 | 9 | 10 | 11 | 12 | 13 | 14 | 15 | 16 |
|------|--------------------------------------------|------------|--------------------------------|----------------------------|----------------------------------------------------------------------------------------|-----------------|-------|----------------------|------------------------------------|-------------|-------------------------------------------------------------------------------------------------------------------------|--------|-----------------------------------------------------------------|----|------------|
| 419. | ГБУЗ СК «Нефтекумский районный больничный» | 2614015309 | больница (в том числе детская) | полноценное нежилое здание | Ставропольский край, Нефтекумский муниципальный округ, г. Нефтекумск, мкр. 3, д. 7 | г. Нефтекумск | 24360 | полноценная | эндокринологический кабинет | амбулаторно | ручная или автоматическая установка для дезинфекции эндоскопов | 271600 | приказ Минздрава России № 1379н; приказ Минздрава России № 543н | 1 | 01.12.2024 |
| 420. | ГБУЗ СК «Нефтекумский районный больничный» | 2614015309 | больница (в том числе детская) | полноценное нежилое здание | Ставропольский край, Нефтекумский муниципальный округ, г. Нефтекумск, мкр. 3, д. 7 | г. Нефтекумск | 24360 | полноценная | кабинет врача хирурга | амбулаторно | электроиндуктор (кондуктор) хирургический моно и биполярный с комплектом соответствующего инструментария | 260500 | приказ Минздрава России № 1379н; приказ Минздрава России № 543н | 1 | 01.12.2024 |
| 421. | ГБУЗ СК «Нефтекумский районный больничный» | 2614015309 | больница (в том числе детская) | ФАП | Ставропольский край, Нефтекумский муниципальный округ, а. Башки, ул. Степная, д. 36 | аул. Башки | 24360 | ФАП | кабинет фельдшера | амбулаторно | электрокардиограф портативный 3 или биполярный (для осмотра) фельдшерско-акушерского пункта, фельдшерского здравпункта) | 269170 | приказ Минздрава России № 1379н; приказ Минздрава России № 543н | 1 | 01.12.2024 |
| 422. | ГБУЗ СК «Нефтекумский районный больничный» | 2614015309 | больница (в том числе детская) | полноценное нежилое здание | Ставропольский край, Нефтекумский муниципальный округ, г. Нефтекумск, мкр. 3, д. 7 | г. Нефтекумск | 24360 | полноценная | кабинет ультразвуковой диагностики | амбулаторно | система ультразвуковой визуализации универсальная с питанием от сети | 260250 | приказ Минздрава России № 1379н; приказ Минздрава России № 543н | 1 | 01.12.2024 |
| 423. | ГБУЗ СК «Нефтекумский районный больничный» | 2614015309 | больница (в том числе детская) | полноценное нежилое здание | Ставропольский край, Нефтекумский муниципальный округ, г. Нефтекумск, мкр. 3, д. 7 | г. Нефтекумск | 24360 | полноценная | рентгенологическое отделение | амбулаторно | переносной рентгеновский аппарат | 208940 | приказ Минздрава России № 1379н; приказ Минздрава России № 543н | 1 | 01.12.2024 |
| 424. | ГБУЗ СК «Нефтекумский районный больничный» | 2614015309 | больница (в том числе детская) | полноценное нежилое здание | Ставропольский край, Нефтекумский муниципальный округ, г. Нефтекумск, мкр. 3, д. 7 | г. Нефтекумск | 24360 | полноценная | кабинет ультразвуковой диагностики | амбулаторно | система ультразвуковой визуализации универсальная с питанием от сети | 260250 | приказ Минздрава России № 1379н; приказ Минздрава России № 543н | 1 | 01.12.2024 |
| 425. | ГБУЗ СК «Нефтекумский районный больничный» | 2614015309 | больница (в том числе детская) | ФАП | Ставропольский край, Нефтекумский муниципальный округ, ул. Первомайская, д. 4а | а. АндрейКурган | 24360 | ФАП | кабинет фельдшера | амбулаторно | электрокардиограф портативный 3 или биполярный (для осмотра) фельдшерско-акушерского пункта, фельдшерского здравпункта) | 269170 | приказ Минздрава России № 1379н; приказ Минздрава России № 543н | 1 | 01.12.2024 |
| 426. | ГБУЗ СК «Нефтекумский районный больничный» | 2614015309 | больница (в том числе детская) | амбулатория | Ставропольский край, Нефтекумский муниципальный округ, с. Кара Тюбе, ул. Ленина, д. 49 | с. Кара Тюбе | 24360 | взрослая амбулатория | гинекологический кабинет | амбулаторно | кольпоскоп | 248430 | приказ Минздрава России № 1379н; приказ Минздрава России № 543н | 1 | 01.12.2024 |
| 427. | ГБУЗ СК «Нефтекумский районный больничный» | 2614015309 | больница (в том числе детская) | полноценное нежилое здание | Ставропольский край, Нефтекумский муниципальный округ, г. Нефтекумск, мкр. 3, д. 7 | г. Нефтекумск | 24360 | полноценная | кабинет неотложной помощи | амбулаторно | дефибриллятор кардиосинхронизируемый | 126500 | приказ Минздрава России № 1379н; приказ Минздрава России № 543н | 1 | 01.12.2024 |

| 1 | 2 | 3 | 4 | 5 | 6 | 7 | 8 | 9 | 10 | 11 | 12 | 13 | 14 | 15 | 16 |
|------|------------------------------------------|------------|--------------------------------|-----------------------------|----------------------------------------------------------------------------------------------------|-------------------|-------|-----------------------|--------------------------------------|-------------|----------------------------------------------------------------------------------------------------------------------------|--------|-----------------------------------------------------------------|----|------------|
| 428. | ГБУЗ СК «Нефтекумская районная больница» | 2614015309 | больница (в том числе детская) | ФАП | Ставропольский край, Нефтекумский муниципальный округ, а. Бесей, ул. Шабалина, д. 42/3 | аул Бесей | 24360 | ФАП | кабинет фельдшера | амбулаторно | электрокардиограф портативный 3 или более каналов (для оказания фельдшерско-акушерского пункта, фельдшерского здравпункта) | 269170 | приказ Минздрава России № 1379н; приказ Минздрава России № 543н | 1 | 01.12.2024 |
| 429. | ГБУЗ СК «Нефтекумская районная больница» | 2614015309 | больница (в том числе детская) | полноценное некое здание | Ставропольский край, Нефтекумский муниципальный округ, г. Нефтекумск, мкр. 3, д. 7 | г. Нефтекумск | 24360 | полноценная | кабинет врача офтальмолога | амбулаторно | автоматический рефрактометр | 172230 | приказ Минздрава России № 1379н; приказ Минздрава России № 543н | 2 | 01.12.2024 |
| 430. | ГБУЗ СК «Нефтекумская районная больница» | 2614015309 | больница (в том числе детская) | полноценная некое здание | Ставропольский край, Нефтекумский муниципальный округ, г. Нефтекумск, мкр. 3, д. 7 | г. Нефтекумск | 24360 | полноценная | отделение функциональной диагностики | амбулаторно | эндоскоп (для веронис отделения междукомнатного тракта, для выноса отделения междукомнатного тракта, пневмогидродуоденаль | 179730 | приказ Минздрава России № 1379н; приказ Минздрава России № 543н | 2 | 01.12.2024 |
| 431. | ГБУЗ СК «Нефтекумская районная больница» | 2614015309 | больница (в том числе детская) | ФАП | Ставропольский край, Нефтекумский муниципальный округ, пос. Зумбара, ул. Молодежная, д. 4 | пос. Зумбара | 24360 | ФАП | кабинет фельдшера | амбулаторно | электрокардиограф портативный 3 или более каналов (для оказания фельдшерско-акушерского пункта, фельдшерского здравпункта) | 269170 | приказ Минздрава России № 1379н; приказ Минздрава России № 543н | 1 | 01.12.2024 |
| 432. | ГБУЗ СК «Нефтекумская районная больница» | 2614015309 | больница (в том числе детская) | ФАП | Ставропольский край, Нефтекумский муниципальный округ, а. Уч-Тюбе, ул. Ленина, д. 17/1 | аул Уч-Тюбе | 24360 | ФАП | кабинет фельдшера | амбулаторно | электрокардиограф портативный 3 или более каналов (для оказания фельдшерско-акушерского пункта, фельдшерского здравпункта) | 269170 | приказ Минздрава России № 1379н; приказ Минздрава России № 543н | 1 | 01.12.2024 |
| 433. | ГБУЗ СК «Нефтекумская районная больница» | 2614015309 | больница (в том числе детская) | амбулатория | Ставропольский край, Нефтекумский муниципальный округ, а. Новус-Аргезини, ул. Садына, д. 15/1 | с. Новус-Аргезини | 24360 | врачебная амбулатория | кабинет врача-терапевта | амбулаторно | электрокардиограф 12канальный | 269170 | приказ Минздрава России № 1379н; приказ Минздрава России № 543н | 3 | 01.12.2024 |
| 434. | ГБУЗ СК «Нефтекумская районная больница» | 2614015309 | больница (в том числе детская) | амбулатория | Ставропольский край, Нефтекумский муниципальный округ, с. Кара Тюбе, ул. Ленина, д. 49 | с. Кара Тюбе | 24360 | врачебная амбулатория | кабинет врача-терапевта | амбулаторно | электрокардиограф 12канальный | 269170 | приказ Минздрава России № 1379н; приказ Минздрава России № 543н | 3 | 01.12.2024 |
| 435. | ГБУЗ СК «Нефтекумская районная больница» | 2614015309 | больница (в том числе детская) | амбулатория с. Тулуй-Мектеб | Ставропольский край, Нефтекумский муниципальный округ, а. Тулуй-Мектеб, ул. Кариев, д. 22 | а. Тулуй-Мектеб | 24360 | врачебная амбулатория | кабинет врача-терапевта | амбулаторно | электрокардиограф 12канальный | 269170 | приказ Минздрава России № 1379н; приказ Минздрава России № 543н | 3 | 01.12.2024 |
| 436. | ГБУЗ СК «Нефтекумская районная больница» | 2614015309 | больница (в том числе детская) | амбулатория | Ставропольский край, Нефтекумский муниципальный округ, а. Махмуд Мектеб, ул. Максим Горького, д. 2 | с. Махмуд Мектеб | 24360 | врачебная амбулатория | кабинет ВОП | амбулаторно | электрокардиограф 12канальный | 269170 | приказ Минздрава России № 1379н; приказ Минздрава России № 543н | 3 | 01.12.2024 |

| 1 | 2 | 3 | 4 | 5 | 6 | 7 | 8 | 9 | 10 | 11 | 12 | 13 | 14 | 15 | 16 | |
|------|------------------------------------------|------------|--------------------------------|-----------------------------------|-----------------------------------------------------------------------------------------------|------------------|-------|-----------------------|--------------------------------------|-------------|------------------------------------------------------------------------------------------------------------------|--------|-----------------------------------------------------------------|----|----|------------|
| 437. | ГБУЗ СК «Нефтекумская районная больница» | 2614015309 | больница (в том числе детская) | ФАП | Старопольский край, Нефтекумский муниципальный округ, в. Артезин-Митит, ул. Ленина, д. 29/1 | ул Артезин-Митит | 24360 | ФАП | кабинет фельдшера | амбулаторно | электрокардиограф портативный 3 или базальный (для оказания фельдшерско-акушерского пункта, фельдшерского звена) | 269170 | приказ Минздрава России № 1379н; приказ Минздрава России № 543н | | 1 | 01.12.2024 |
| 438. | ГБУЗ СК «Нефтекумская районная больница» | 2614015309 | больница (в том числе детская) | ФАП | Старопольский край, Нефтекумский муниципальный округ, ул. Абрам Тюбе, ул. Курманлыева, д. 32Б | ул Абрам Тюбе | 24360 | ФАП | кабинет фельдшера | амбулаторно | электрокардиограф портативный 3 или базальный (для оказания фельдшерско-акушерского пункта, фельдшерского звена) | 269170 | приказ Минздрава России № 1379н; приказ Минздрава России № 543н | | 1 | 01.12.2024 |
| 439. | ГБУЗ СК «Нефтекумская районная больница» | 2614015309 | больница (в том числе детская) | ФАП | Старопольский край, Нефтекумский муниципальный округ, ул. Ямангой, ул. Ленина, д. 39 Б | ул Ямангой | 24360 | ФАП | кабинет фельдшера | амбулаторно | электрокардиограф портативный 3 или базальный (для оказания фельдшерско-акушерского пункта, фельдшерского звена) | 269170 | приказ Минздрава России № 1379н; приказ Минздрава России № 543н | | 1 | 01.12.2024 |
| 440. | ГБУЗ СК «Нефтекумская районная больница» | 2614015309 | больница (в том числе детская) | врачебная амбулатория | Старопольский край, Нефтекумский муниципальный округ, ул. Новус-Артезин, ул. Садовая, д. 15 | ул Новус-Артезин | 24360 | врачебная амбулатория | кабинет фельдшера | амбулаторно | электрокардиограф портативный 3 или базальный (для оказания фельдшерско-акушерского пункта, фельдшерского звена) | 269170 | приказ Минздрава России № 1379н; приказ Минздрава России № 543н | | 1 | 01.12.2024 |
| 441. | ГБУЗ СК «Нефтекумская районная больница» | 2614015309 | больница (в том числе детская) | ФАП | Старопольский край, Нефтекумский муниципальный округ, ул. Кок-Бас, ул. Ленина, д. 1 | ул Кок-Бас | 24360 | ФАП | кабинет фельдшера | амбулаторно | электрокардиограф портативный 3 или базальный (для оказания фельдшерско-акушерского пункта, фельдшерского звена) | 269170 | приказ Минздрава России № 1379н; приказ Минздрава России № 543н | | 1 | 01.12.2024 |
| 442. | ГБУЗ СК «Нефтекумская районная больница» | 2614015309 | больница (в том числе детская) | ФАП | Старопольский край, Нефтекумский муниципальный округ, в. Малач, ул. Молодежная, д. 21а | ул Малач | 24360 | ФАП | кабинет фельдшера | амбулаторно | электрокардиограф портативный 3 или базальный (для оказания фельдшерско-акушерского пункта, фельдшерского звена) | 269170 | приказ Минздрава России № 1379н; приказ Минздрава России № 543н | | 1 | 01.12.2024 |
| 443. | ГБУЗ СК «Нефтекумская районная больница» | 2614015309 | больница (в том числе детская) | полноценная нежилая здание | Старопольский край, Нефтекумский муниципальный округ, г. Нефтекумск, мкр. 3, д. 7 | г. Нефтекумск | 24360 | полноценная | отделение функциональной диагностики | амбулаторно | электрокардиограф 12канальный | 269170 | приказ Минздрава России № 1379н; приказ Минздрава России № 543н | | 1 | 01.12.2024 |
| 444. | ГБУЗ СК «Нефтекумская районная больница» | 2614015309 | больница (в том числе детская) | нежилое строение (УБ с. Ачукулук) | Старопольский край, Нефтекумский муниципальный округ, с. Ачукулук, ул. Гвардейская, д. 13 | с. Ачукулук | 24360 | УБ | кабинет врача-терапевта | амбулаторно | электрокардиограф 12канальный | 269170 | приказ Минздрава России № 1379н; приказ Минздрава России № 543н | | 3 | 01.12.2024 |
| 445. | ГБУЗ СК «Нефтекумская районная больница» | 2614015309 | больница (в том числе детская) | полноценная нежилая здание | Старопольский край, Нефтекумский муниципальный округ, г. Нефтекумск, мкр. 3, д. 7 | г. Нефтекумск | 24360 | полноценная | кабинет врача-терапевта | амбулаторно | электрокардиограф 12канальный | 269170 | приказ Минздрава России № 1379н; приказ Минздрава России № 543н | | 9 | 01.12.2024 |

| 1 | 2 | 3 | 4 | 5 | 6 | 7 | 8 | 9 | 10 | 11 | 12 | 13 | 14 | 15 | 16 |
|------|-------------------------------------------------|------------|--------------------------------|-------------------------------------------|-----------------------------------------------------------------------------------------------------------|----------------------|-------|----------------------|------------------------------------|-------------|--------------------------------------------------------------------------------------------------------------------|--------|-----------------------------------------------------------------|----|------------|
| 446. | ГБУЗ СК «Нефтекумская районная больница» | 2614015309 | больница (в том числе детская) | детское отделение | Ставропольский край, Нефтекумский муниципальный округ, пос. Зетеревный, ул. Строителей, д. 1 | пос. Зетеревный | 24360 | УБ | кабинет терапевта | амбулатория | электрокардиограф 12-канальный | 269170 | приказ Минздрава России № 1379н; приказ Минздрава России № 543н | 2 | 01.12.2024 |
| 447. | ГБУЗ СК «Нефтекумская районная больница» | 2614015309 | больница (в том числе детская) | амбулатория | Ставропольский край, Нефтекумский муниципальный округ, с. Кара Тюбе, ул. Ленина, д. 49 | с. Кара Тюбе | 24360 | лечебная амбулатория | гинекологический кабинет | амбулатория | светильник медицинский передвижной | 129360 | приказ Минздрава России № 1379н; приказ Минздрава России № 543н | 1 | 01.12.2024 |
| 448. | ГБУЗ СК «Новоалександровская районная больница» | 2615001940 | больница (в том числе детская) | главный корпус районной больницы Литера в | Ставропольский край, Новоалександровский муниципальный округ, г. Новоалександровск, пер. Больничный, д. 1 | г. Новоалександровск | 26518 | районная поликлиника | отделение лучевой диагностики | амбулатория | проемочный автомат и комплект дополнительных принадлежностей для обработки аналоговых изображений на рентгеновской | 185080 | приказ Минздрава России № 1379н; приказ Минздрава России № 543н | 1 | 01.12.2024 |
| 449. | ГБУЗ СК «Новоалександровская районная больница» | 2615001940 | больница (в том числе детская) | главный корпус районной больницы Литера А | Ставропольский край, Новоалександровский муниципальный округ, г. Новоалександровск, пер. Больничный, д. 1 | г. Новоалександровск | 26518 | районная поликлиника | кабинет функциональной диагностики | амбулатория | система ультразвуковой визуализации универсальная с питанием от сети | 260250 | приказ Минздрава России № 1379н; приказ Минздрава России № 543н | 2 | 01.12.2024 |
| 450. | ГБУЗ СК «Новоалександровская районная больница» | 2615001940 | больница (в том числе детская) | поликлиника районной больницы | Ставропольский край, Новоалександровский муниципальный округ, г. Новоалександровск, пер. Больничный, д. 1 | г. Новоалександровск | 26518 | районная поликлиника | кабинет врача акушера гинеколога | амбулатория | кресло гинекологическое с осветительной лампой | 151550 | приказ Минздрава России № 1379н; приказ Минздрава России № 543н | 3 | 01.12.2024 |
| 451. | ГБУЗ СК «Новоалександровская районная больница» | 2615001940 | больница (в том числе детская) | терапевтическое отделение УБ | Ставропольский край, Новоалександровский муниципальный округ, ст-ца Григорьевская, ул. Водопровода, д. 56 | ст-ца Григорьевская | 26518 | УБ | кабинет дерматологической помощи | амбулатория | кресло гинекологическое с осветительной лампой | 151550 | приказ Минздрава России № 1379н; приказ Минздрава России № 543н | 1 | 01.12.2024 |
| 452. | ГБУЗ СК «Новоалександровская районная больница» | 2615001940 | больница (в том числе детская) | поликлиника УБ | Ставропольский край, Новоалександровский муниципальный округ, ст-ца Рыженская, ул. Почтовая, д. 9 | ст-ца Рыженская | 26518 | УБ | кабинет дерматологической помощи | амбулатория | кресло гинекологическое с осветительной лампой | 151550 | приказ Минздрава России № 1379н; приказ Минздрава России № 543н | 1 | 01.12.2024 |
| 453. | ГБУЗ СК «Новоалександровская районная больница» | 2615001940 | больница (в том числе детская) | лечебная амбулатория | Ставропольский край, Новоалександровский муниципальный округ, пос. Красногорский, ул. Ленина, д. 15 | пос. Красногорский | 26518 | лечебная амбулатория | кабинет дерматологической помощи | амбулатория | кресло гинекологическое с осветительной лампой | 151550 | приказ Минздрава России № 1379н; приказ Минздрава России № 543н | 1 | 01.12.2024 |
| 454. | ГБУЗ СК «Новоалександровская районная больница» | 2615001940 | больница (в том числе детская) | амбулатория | Ставропольский край, Новоалександровский муниципальный округ, пос. Горьковский, ул. Комсомольская, д. 25 | пос. Горьковский | 26518 | лечебная амбулатория | кабинет дерматологической помощи | амбулатория | кресло гинекологическое с осветительной лампой | 151550 | приказ Минздрава России № 1379н; приказ Минздрава России № 543н | 1 | 01.12.2024 |

| 1 | 2 | 3 | 4 | 5 | 6 | 7 | 8 | 9 | 10 | 11 | 12 | 13 | 14 | 15 | 16 |
|------|-------------------------------------------------|------------|--------------------------------|-------------------------------------------|-------------------------------------------------------------------------------------------------------------|-----------------------|-------|-----------------------|--------------------------|-------------|----------------------------------------|--------|-----------------------------------------------------------------|----|------------|
| 455. | ГБУЗ СК «Новоалександровская районная больница» | 2615001940 | больница (в том числе детская) | главный корпус районной больницы Литера А | Ставропольский край, Новоалександровский муниципальный округ, г. Новоалександровск, пер. Больничный, д. 1 | г. Новоалександровск | 26518 | районная поликлиника | районная поликлиника | амбулаторно | стерилизатор для инструментов | 173090 | приказ Минздрава России № 1379н; приказ Минздрава России № 543н | 1 | 01.12.2024 |
| 456. | ГБУЗ СК «Новоалександровская районная больница» | 2615001940 | больница (в том числе детская) | главный корпус районной больницы Литера А | Ставропольский край, Новоалександровский муниципальный округ, г. Новоалександровск, пер. Больничный, д. 1 | г. Новоалександровск | 26518 | районная поликлиника | кабинет терапии | амбулаторно | дефибриллятор кардиосинхронизированный | 126500 | приказ Минздрава России № 1379н; приказ Минздрава России № 543н | 6 | 01.12.2024 |
| 457. | ГБУЗ СК «Новоалександровская районная больница» | 2615001940 | больница (в том числе детская) | терапевтическое отделение УБ | Ставропольский край, Новоалександровский муниципальный округ, ст-ца Григоропольская, ул. Водопровода, д. 56 | ст-ца Григоропольская | 26518 | УБ | кабинет терапии | амбулаторно | дефибриллятор кардиосинхронизированный | 126500 | приказ Минздрава России № 1379н; приказ Минздрава России № 543н | 1 | 01.12.2024 |
| 458. | ГБУЗ СК «Новоалександровская районная больница» | 2615001940 | больница (в том числе детская) | поликлиника УБ | Ставропольский край, Новоалександровский муниципальный округ, ст-ца Расветская, ул. Почтовая, д. 9 | ст-ца Расветская | 26518 | УБ | кабинет терапии | амбулаторно | дефибриллятор кардиосинхронизированный | 126500 | приказ Минздрава России № 1379н; приказ Минздрава России № 543н | 1 | 01.12.2024 |
| 459. | ГБУЗ СК «Новоалександровская районная больница» | 2615001940 | больница (в том числе детская) | лечебно-диагностический корпус УБ | Ставропольский край, Новоалександровский муниципальный округ, с. Редькинское, ул. Мира, д. 9 | с. Редькинское | 26518 | УБ | кабинет терапии | амбулаторно | дефибриллятор кардиосинхронизированный | 126500 | приказ Минздрава России № 1379н; приказ Минздрава России № 543н | 1 | 01.12.2024 |
| 460. | ГБУЗ СК «Новоалександровская районная больница» | 2615001940 | больница (в том числе детская) | дневное амбулатория УБ | Ставропольский край, Новоалександровский муниципальный округ, пос. Темкинский, ул. Косагереевичев, д. 19 | пос. Темкинский | 26518 | УБ | кабинет терапии | амбулаторно | дефибриллятор кардиосинхронизированный | 126500 | приказ Минздрава России № 1379н; приказ Минздрава России № 543н | 1 | 01.12.2024 |
| 461. | ГБУЗ СК «Новоалександровская районная больница» | 2615001940 | больница (в том числе детская) | врачебная амбулатория | Ставропольский край, Новоалександровский муниципальный округ, пос. Краснозориный, ул. Ленина, д. 15 | пос. Краснозориный | 26518 | врачебная амбулатория | гинекологический кабинет | амбулаторно | светильник медицинский передвижной | 129360 | приказ Минздрава России № 1379н; приказ Минздрава России № 543н | 1 | 01.12.2024 |
| 462. | ГБУЗ СК «Новоалександровская районная больница» | 2615001940 | больница (в том числе детская) | вспомогательное помещение | Ставропольский край, Новоалександровский муниципальный округ, ст-ца Кармалитовская, ул. Школьная, д. 4/1 | ст-ца Кармалитовская | 26518 | врачебная амбулатория | гинекологический кабинет | амбулаторно | светильник медицинский передвижной | 129360 | приказ Минздрава России № 1379н; приказ Минздрава России № 543н | 1 | 01.12.2024 |
| 463. | ГБУЗ СК «Новоалександровская районная больница» | 2615001940 | больница (в том числе детская) | амбулатория | Ставропольский край, Новоалександровский муниципальный округ, ул. Комсомольская, д. 25 | пос. Горьковский | 26518 | врачебная амбулатория | гинекологический кабинет | амбулаторно | светильник медицинский передвижной | 129360 | приказ Минздрава России № 1379н; приказ Минздрава России № 543н | 1 | 01.12.2024 |

| 1 | 2 | 3 | 4 | 5 | 6 | 7 | 8 | 9 | 10 | 11 | 12 | 13 | 14 | 15 | 16 |
|------|-------------------------------------------------|------------|--------------------------------|-----------------------|-----------------------------------------------------------------------------------------------------------|----------------------|-------|-----------------------|-------------------------------|-------------|----------------------------------------------------------------------------------------------------------------------------------------------------------------------------|--------|-----------------------------------------------------------------|----|------------|
| 464. | ГБУЗ СК «Новоалександровский районная больница» | 2615001940 | больница (в том числе детская) | врачебная амбулатория | Ставропольский край, Новоалександровский муниципальный округ, пос. Радуга, ул. Павлова, д. 21 | пос. Радуга | 26518 | врачебная амбулатория | гинекологический кабинет | амбулаторно | светильник медицинской передаточной | 129360 | приказ Минздрава России № 1379н; приказ Минздрава России № 543н | 1 | 01.12.2024 |
| 465. | ГБУЗ СК «Новоалександровский районная больница» | 2615001940 | больница (в том числе детская) | врачебная амбулатория | Ставропольский край, Новоалександровский муниципальный округ, пос. Красноринский, ул. Ленина, д. 15 | пос. Красноринский | 26518 | врачебная амбулатория | гинекологический кабинет | амбулаторно | кольпоскоп | 248430 | приказ Минздрава России № 1379н; приказ Минздрава России № 543н | 1 | 01.12.2024 |
| 466. | ГБУЗ СК «Новоалександровский районная больница» | 2615001940 | больница (в том числе детская) | лекционное помещение | Ставропольский край, Новоалександровский муниципальный округ, ст-ца Кармалиновская, ул. Шолохова, д. 4/1 | ст-ца Кармалиновская | 26518 | врачебная амбулатория | гинекологический кабинет | амбулаторно | кольпоскоп | 248430 | приказ Минздрава России № 1379н; приказ Минздрава России № 543н | 1 | 01.12.2024 |
| 467. | ГБУЗ СК «Новоалександровский районная больница» | 2615001940 | больница (в том числе детская) | главный корпус | Ставропольский край, Новоалександровский муниципальный округ, г. Новоалександровск, пер. Больничный, д. 1 | г. Новоалександровск | 26518 | районная поликлиника | отделение лучевой диагностики | амбулаторно | компьютерный томограф рентгеновский спиральный с многоплоскостными детекторами (многосрезовый) | 135190 | приказ Минздрава России № 1379н; приказ Минздрава России № 543н | 1 | 01.09.2025 |
| 468. | ГБУЗ СК «Новоалександровский районная больница» | 2616005850 | больница (в том числе детская) | поликлиника | Ставропольский край, Новоселицкий муниципальный округ, с. Новоселицкое, ул. Шоссейная, д. 13 | с. Новоселицкое | 8537 | районная поликлиника | рентгенологический кабинет | амбулаторно | аппарат рентгеновский для флюорографии вестах цифровой или аналоговый | 191330 | приказ Минздрава России № 1379н; приказ Минздрава России № 543н | 1 | 02.12.2024 |
| 469. | ГБУЗ СК «Новоселицкий районная больница» | 2616005850 | больница (в том числе детская) | поликлиника | Ставропольский край, Новоселицкий муниципальный округ, с. Новоселицкое, ул. Шоссейная, д. 13 | с. Новоселицкое | 8537 | районная поликлиника | гинекологический кабинет | амбулаторно | кольпоскоп | 248430 | приказ Минздрава России № 1379н; приказ Минздрава России № 543н | 1 | 01.12.2024 |
| 470. | ГБУЗ СК «Петровская районная больница» | 2617009102 | больница (в том числе детская) | здание поликлиники | Ставропольский край, Петровский муниципальный округ, г. Светлоград, прт. им. Генерала Воробьева, д. 1 | г. Светлоград | 35356 | поликлиника | кабинет врача уролога | амбулаторно | цистоскоп светровой | 179720 | приказ Минздрава России № 1379н; приказ Минздрава России № 543н | 1 | 01.12.2024 |
| 471. | ГБУЗ СК «Петровская районная больница» | 2617009102 | больница (в том числе детская) | здание поликлиники | Ставропольский край, Петровский муниципальный округ, г. Светлоград, прт. им. Генерала Воробьева, д. 1 | г. Светлоград | 35356 | поликлиника | кабинет врача эндоскопии | амбулаторно | эндоскоп (для верхних отделов желудочно-кишечного тракта, для нижних отделов желудочно-кишечного тракта, лантернодуоденальной зоны и/или для нижних отделов толстой кишки) | 179730 | приказ Минздрава России № 1379н; приказ Минздрава России № 543н | 1 | 01.12.2024 |

| 1 | 2 | 3 | 4 | 5 | 6 | 7 | 8 | 9 | 10 | 11 | 12 | 13 | 14 | 15 | 16 |
|------|----------------------------------------|------------|--------------------------------|---------------------------------|-------------------------------------------------------------------------------------------------------|---------------|-------|-------------|------------------------------------|-------------|------------------------------------------------------------------------------------------------------------------------------------------------------------------|--------|-----------------------------------------------------------------|----|------------|
| 472. | ГБУЗ СК «Петровский районная больница» | 2617009102 | больница (в том числе детская) | здание поликлиники | Ставропольский край, Петровский муниципальный округ, г. Светлоград, прт. им. Генерала Воробьева, д. 1 | г. Светлоград | 35356 | полкопавина | гинекологический кабинет | амбулаторно | кольпоскоп | 248430 | приказ Минздрава России № 1379н; приказ Минздрава России № 543н | 1 | 01.12.2024 |
| 473. | ГБУЗ СК «Петровский районная больница» | 2617009102 | больница (в том числе детская) | здание поликлиники | Ставропольский край, Петровский муниципальный округ, г. Светлоград, прт. им. Генерала Воробьева, д. 1 | г. Светлоград | 35356 | полкопавина | кабинет офтальмолога | амбулаторно | автометрический рефрактометр | 172230 | приказ Минздрава России № 1379н; приказ Минздрава России № 543н | 1 | 01.12.2024 |
| 474. | ГБУЗ СК «Петровский районная больница» | 2617009102 | больница (в том числе детская) | здание терапевтического корпуса | Ставропольский край, Петровский муниципальный округ, г. Светлоград, прт. им. Генерала Воробьева, д. 1 | г. Светлоград | 35356 | полкопавина | кабинет функциональной диагностики | амбулаторно | аппарат суточного мониторинга артериального давления | 145190 | приказ Минздрава России № 1379н; приказ Минздрава России № 543н | 2 | 01.12.2024 |
| 475. | ГБУЗ СК «Петровский районная больница» | 2617009102 | больница (в том числе детская) | здание поликлиники | Ставропольский край, Петровский муниципальный округ, г. Светлоград, прт. им. Генерала Воробьева, д. 1 | г. Светлоград | 35356 | полкопавина | кабинет ультразвуковой диагностики | амбулаторно | система ультразвуковой визуализации ультразвуками с питанием от сети | 260250 | приказ Минздрава России № 1379н; приказ Минздрава России № 543н | 1 | 01.12.2024 |
| 476. | ГБУЗ СК «Петровский районная больница» | 2617009102 | больница (в том числе детская) | здание терапевтического корпуса | Ставропольский край, Петровский муниципальный округ, г. Светлоград, прт. им. Генерала Воробьева, д. 1 | г. Светлоград | 35356 | полкопавина | кабинет функциональной диагностики | амбулаторно | аппарат мониторинга ритма | 291480 | приказ Минздрава России № 1379н; приказ Минздрава России № 543н | 3 | 01.12.2024 |
| 477. | ГБУЗ СК «Петровский районная больница» | 2617009102 | больница (в том числе детская) | здание поликлиники | Ставропольский край, Петровский муниципальный округ, г. Светлоград, прт. им. Генерала Воробьева, д. 1 | г. Светлоград | 35356 | полкопавина | кабинет врач эндоскопии | амбулаторно | эндоскоп (для верхних отделов желудочно-кишечного тракта, для нижних отделов желудочно-кишечного тракта, пневматическая зона и/или для нижних дыхательных путей) | 179730 | приказ Минздрава России № 1379н; приказ Минздрава России № 543н | 1 | 01.12.2024 |
| 478. | ГБУЗ СК «Петровский районная больница» | 2617009102 | больница (в том числе детская) | здание терапевтического корпуса | Ставропольский край, Петровский муниципальный округ, г. Светлоград, прт. им. Генерала Воробьева, д. 1 | г. Светлоград | 35356 | полкопавина | кабинет функциональной диагностики | амбулаторно | электрокардиограф 12канальный | 269170 | приказ Минздрава России № 1379н; приказ Минздрава России № 543н | 2 | 01.12.2024 |
| 479. | ГБУЗ СК «Петровский районная больница» | 2617009102 | больница (в том числе детская) | здание поликлиники | Ставропольский край, Петровский муниципальный округ, г. Светлоград, прт. им. Генерала Воробьева, д. 1 | г. Светлоград | 35356 | полкопавина | кабинет врач офтальмолога | амбулаторно | автометрический рефрактометр | 172230 | приказ Минздрава России № 1379н; приказ Минздрава России № 543н | 1 | 01.12.2024 |

| 1 | 2 | 3 | 4 | 5 | 6 | 7 | 8 | 9 | 10 | 11 | 12 | 13 | 14 | 15 | 16 |
|------|----------------------------------------|------------|--------------------------------|--------------------|-------------------------------------------------------------------------------------------------------|----------------------|-------|--------------|----------------------------|-------------|------------------------------------------------------------|--------|-----------------------------------------------------------------|----|------------|
| 480. | ГБУЗ СК «Петровская районная больница» | 2617009102 | больница (в том числе детская) | здание поликлиники | Ставропольский край, Петровский муниципальный округ, г. Светлоград, прт. им. Генерала Воробьева, д. 1 | г. Светлоград | 35356 | полковника | кабинет врача офтальмолога | амбулаторно | тонометр портативный для измерения внутриглазного давления | 172450 | приказ Минздрава России № 1379н; приказ Минздрава России № 543н | 2 | 01.12.2024 |
| 481. | ГБУЗ СК «Петровская районная больница» | 2617009102 | больница (в том числе детская) | помещение ФАП | Ставропольский край, Петровский муниципальный округ, с. Довская Балка, ул. Комсомольская, д. 27 | с. Довская Балка | 35356 | ФАП | кабинет фельдшера | амбулаторно | кольпоскоп | 248430 | приказ Минздрава России № 1379н; приказ Минздрава России № 543н | 1 | 01.12.2024 |
| 482. | ГБУЗ СК «Петровская районная больница» | 2617009102 | больница (в том числе детская) | помещение ФАП | Ставропольский край, Петровский муниципальный округ, с. Кугулы, ул. Железнодорожная, д. 67 | с. Кугулы | 35356 | ФАП | кабинет фельдшера | амбулаторно | кольпоскоп | 248430 | приказ Минздрава России № 1379н; приказ Минздрава России № 543н | 1 | 01.12.2024 |
| 483. | ГБУЗ СК «Петровская районная больница» | 2617009102 | больница (в том числе детская) | помещение ФАП | Ставропольский край, Петровский муниципальный округ, пос. Преточный, ул. Мира, д. 20 | пос. Преточный | 35356 | ФАП | кабинет фельдшера | амбулаторно | кольпоскоп | 248430 | приказ Минздрава России № 1379н; приказ Минздрава России № 543н | 1 | 01.12.2024 |
| 484. | ГБУЗ СК «Петровская районная больница» | 2617009102 | больница (в том числе детская) | помещение ФАП | Ставропольский край, Петровский муниципальный округ, пос. Пашанский, ул. Завитки, д. 5 | пос. Пашанский | 35356 | ФАП | кабинет фельдшера | амбулаторно | кольпоскоп | 248430 | приказ Минздрава России № 1379н; приказ Минздрава России № 543н | 1 | 01.12.2024 |
| 485. | ГБУЗ СК «Петровская районная больница» | 2617009102 | больница (в том числе детская) | ФАП | Ставропольский край, Петровский муниципальный округ, пос. Рогатки Балка, ул. Красная, д. 10а | пос. Рогатки Балка | 35356 | ФАП ферма №1 | кабинет фельдшера | амбулаторно | кольпоскоп | 248430 | приказ Минздрава России № 1379н; приказ Минздрава России № 543н | 1 | 01.12.2024 |
| 486. | ГБУЗ СК «Петровская районная больница» | 2617009102 | больница (в том числе детская) | помещение ФАП | Ставропольский край, Петровский муниципальный округ, с/п.т. Соленое Озеро, ул. Курортная, д. 2а | с/п.т. Соленое Озеро | 35356 | ФАП | кабинет фельдшера | амбулаторно | кольпоскоп | 248430 | приказ Минздрава России № 1379н; приказ Минздрава России № 543н | 1 | 01.12.2024 |
| 487. | ГБУЗ СК «Петровская районная больница» | 2617009102 | больница (в том числе детская) | помещение ФАП | Ставропольский край, Петровский муниципальный округ, пос. Горный, ул. Степная, д. 2а | пос. Горный | 35356 | ФАП | кабинет фельдшера | амбулаторно | кольпоскоп | 248430 | приказ Минздрава России № 1379н; приказ Минздрава России № 543н | 1 | 01.12.2024 |
| 488. | ГБУЗ СК «Петровская районная больница» | 2617009102 | больница (в том числе детская) | ФАП | Ставропольский край, Петровский муниципальный округ, с. Ореховка, ул. Красная, д. 63а | с. Ореховка | 35356 | ФАП | кабинет фельдшера | амбулаторно | кольпоскоп | 248430 | приказ Минздрава России № 1379н; приказ Минздрава России № 543н | 1 | 01.12.2024 |
| 489. | ГБУЗ СК «Петровская районная больница» | 2617009102 | больница (в том числе детская) | здание медпункта | Ставропольский край, Петровский муниципальный округ, с. Шведино, ул. Советская, д. 15 | с. Шведино | 35356 | ФАП | кабинет фельдшера | амбулаторно | кольпоскоп | 248430 | приказ Минздрава России № 1379н; приказ Минздрава России № 543н | 1 | 01.12.2024 |

| 1 | 2 | 3 | 4 | 5 | 6 | 7 | 8 | 9 | 10 | 11 | 12 | 13 | 14 | 15 | 16 |
|------|----------------------------------------|------------|--------------------------------|--------------------------------------------|---------------------------------------------------------------------------------------------------|----------------------|-------|----------------------|-------------------------------------|-------------|-------------------------------------------------------------------------------------------|--------|-----------------------------------------------------------------|----|------------|
| 490. | ГБУЗ СК «Предгорный районная больница» | 2618010703 | больница (в том числе детская) | здание хирургического корпуса | Ставропольский край, Предгорный муниципальный округ, ст-ца Ессентуковская, ул. Павлова, д. 4 | ст-ца Ессентуковская | 24051 | районная поликлиника | кабинет офтальмолога | амбулаторно | тонометр портативный для измерения внутриглазного давления | 172450 | приказ Минздрава России № 1379н; приказ Минздрава России № 543н | 1 | 01.12.2024 |
| 491. | ГБУЗ СК «Предгорный районная больница» | 2618010703 | больница (в том числе детская) | здание хирургического корпуса | Ставропольский край, Предгорный муниципальный округ, ст-ца Ессентуковская, ул. Павлова, д. 4 | пос. Горный | 24051 | ФАП | кабинет фельдшера | амбулаторно | тонометр портативный для измерения внутриглазного давления | 172450 | приказ Минздрава России № 1379н; приказ Минздрава России № 543н | 1 | 01.12.2024 |
| 492. | ГБУЗ СК «Предгорный районная больница» | 2618010703 | больница (в том числе детская) | здание УБ | Ставропольский край, Предгорный муниципальный округ, ст-ца Боргутовская, ул. Кооперативная, д. 18 | ст-ца Боргутовская | 24051 | районная поликлиника | кабинет терапевта | амбулаторно | аппарат для исследования функций внешнего дыхания | 232490 | приказ Минздрава России № 1379н; приказ Минздрава России № 543н | 1 | 01.12.2024 |
| 493. | ГБУЗ СК «Предгорный районная больница» | 2618010703 | больница (в том числе детская) | здание терапевтического корпуса | Ставропольский край, Предгорный муниципальный округ, ст-ца Ессентуковская, ул. Павлова, д. 4 | ст-ца Ессентуковская | 24051 | районная поликлиника | кабинет оториноларинголога | амбулаторно | риноскоп, риноларингофиброскоп | 179960 | приказ Минздрава России № 1379н; приказ Минздрава России № 543н | 2 | 01.12.2024 |
| 494. | ГБУЗ СК «Предгорный районная больница» | 2618010703 | больница (в том числе детская) | здание терапевтического корпуса | Ставропольский край, Предгорный муниципальный округ, ст-ца Ессентуковская, ул. Павлова, д. 4 | с. Юца | 24051 | УБ | кабинет терапевта | амбулаторно | аппарат для исследования функций внешнего дыхания | 232490 | приказ Минздрава России № 1379н; приказ Минздрава России № 543н | 2 | 01.12.2024 |
| 495. | ГБУЗ СК «Предгорный районная больница» | 2618010703 | больница (в том числе детская) | здание терапевтического корпуса | Ставропольский край, Предгорный муниципальный округ, ст-ца Ессентуковская, ул. Павлова, д. 4 | с. Юца | 24051 | районная поликлиника | амбулатория | амбулаторно | сухопаровой шкаф | 173090 | приказ Минздрава России № 1379н; приказ Минздрава России № 543н | 4 | 01.12.2024 |
| 496. | ГБУЗ СК «Предгорный районная больница» | 2618010703 | больница (в том числе детская) | здание клинико-диагностической лаборатории | Ставропольский край, Предгорный муниципальный округ, ст-ца Ессентуковская, ул. Павлова, д. 4 | ст-ца Ессентуковская | 24051 | районная поликлиника | клинико-диагностическая лаборатория | амбулаторно | автоматический анализатор газов крови, конгломераточного состояния, электролитов, глюкозы | 135260 | приказ Минздрава России № 1379н; приказ Минздрава России № 543н | 2 | 01.12.2024 |
| 497. | ГБУЗ СК «Предгорный районная больница» | 2618010703 | больница (в том числе детская) | Пятигорская УБ | Ставропольский край, Предгорный муниципальный округ, ст-ца Ессентуковская, ул. Павлова, д. 4 | пос. Пятигорский | 24051 | УБ | амбулатория | амбулаторно | аппарат для исследования функций внешнего дыхания | 232490 | приказ Минздрава России № 1379н; приказ Минздрава России № 543н | 1 | 01.12.2024 |
| 498. | ГБУЗ СК «Предгорный районная больница» | 2618010703 | больница (в том числе детская) | здание хирургического корпуса | Ставропольский край, Предгорный муниципальный округ, ст-ца Ессентуковская, ул. Павлова, д. 4 | ст-ца Ессентуковская | 24051 | районная поликлиника | кабинет уролога | амбулаторно | ручные или автоматическая установка для дисцификации эндоскопов | 271600 | приказ Минздрава России № 1379н; приказ Минздрава России № 543н | 1 | 01.12.2024 |

| 1 | 2 | 3 | 4 | 5 | 6 | 7 | 8 | 9 | 10 | 11 | 12 | 13 | 14 | 15 | 16 |
|------|---------------------------------------|------------|--------------------------------|---------------------------------------|---------------------------------------------------------------------------------------------|----------------------|-------|-----------------------|------------------------------------|-------------|--------------------------------------------------------------------------|--------|-----------------------------------------------------------------|----|------------|
| 499. | ГБУЗ СК «Предгорья районная больница» | 2618010703 | больница (в том числе детская) | здание хирургического корпуса | Старгородский край, Предгорный муниципальный округ, ст-ца Ессентуковская, ул. Павлова, д. 4 | ст-ца Ессентуковская | 24051 | районная поликлиника | кабинет оториноларинголога | амбулаторно | электрокоугулятор хирургический | 260500 | приказ Минздрава России № 1379н; приказ Минздрава России № 543н | 2 | 01.12.2024 |
| 500. | ГБУЗ СК «Предгорья районная больница» | 2618010703 | больница (в том числе детская) | здание хирургического корпуса | Старгородский край, Предгорный муниципальный округ, ст-ца Ессентуковская, ул. Павлова, д. 4 | пос. Урожайный | 24051 | ФАП | кабинет флюорографа | амбулаторно | аппарат для исследования функции внешнего дыхания | 232490 | приказ Минздрава России № 1379н; приказ Минздрава России № 543н | 1 | 01.12.2024 |
| 501. | ГБУЗ СК «Предгорья районная больница» | 2618010703 | больница (в том числе детская) | здание ЭТЭСовой врачебной амбулатории | Старгородский край, Предгорный муниципальный округ, ст-ца Ессентуковская, ул. Павлова, д. 4 | ст-ца Ессентуковская | 3431 | врачебная амбулатория | Полужелезная врачебная амбулатория | амбулаторно | кольпоскоп | 248430 | приказ Минздрава России № 1379н; приказ Минздрава России № 543н | 1 | 01.12.2024 |
| 502. | ГБУЗ СК «Предгорья районная больница» | 2618010703 | больница (в том числе детская) | Независкая врачебная амбулатория | Старгородский край, Предгорный муниципальный округ, пос. Независкий, д. 25/1 | пос. Независкий | 3908 | врачебная амбулатория | врачебная амбулатория | амбулаторно | кольпоскоп | 248430 | приказ Минздрава России № 1379н; приказ Минздрава России № 543н | 1 | 01.12.2024 |
| 503. | ГБУЗ СК «Предгорья районная больница» | 2618010703 | больница (в том числе детская) | здание хирургического корпуса | Старгородский край, Предгорный муниципальный округ, ст-ца Ессентуковская, ул. Павлова, д. 4 | ст-ца Ессентуковская | 24051 | районная поликлиника | эндоскопический кабинет | амбулаторно | ручные или автоматические установки для дезинфекции эндоскопов | 271600 | приказ Минздрава России № 1379н; приказ Минздрава России № 543н | 1 | 01.12.2024 |
| 504. | ГБУЗ СК «Предгорья районная больница» | 2618010703 | больница (в том числе детская) | здание хирургического корпуса | Старгородский край, Предгорный муниципальный округ, ст-ца Ессентуковская, ул. Павлова, д. 4 | ст-ца Ессентуковская | 24051 | районная поликлиника | кабинет УЗИ | амбулаторно | ультразвуковой аппарат для исследования сердца и сосудов (передвижной) | 296570 | приказ Минздрава России № 1379н; приказ Минздрава России № 543н | 1 | 01.12.2024 |
| 505. | ГБУЗ СК «Предгорья районная больница» | 2618010703 | больница (в том числе детская) | здание хирургического корпуса | Старгородский край, Предгорный муниципальный округ, ст-ца Ессентуковская, ул. Павлова, д. 4 | ст-ца Ессентуковская | 24051 | районная поликлиника | кабинет УЗИ | амбулаторно | ультразвуковой аппарат для исследования сердца и сосудов | 192070 | приказ Минздрава России № 1379н; приказ Минздрава России № 543н | 1 | 01.12.2024 |
| 506. | ГБУЗ СК «Предгорья районная больница» | 2618010703 | больница (в том числе детская) | здание хирургического корпуса | Старгородский край, Предгорный муниципальный округ, ст-ца Ессентуковская, ул. Павлова, д. 4 | ст-ца Ессентуковская | 24051 | районная поликлиника | кабинет УЗИ | амбулаторно | система ультразвуковой визуализации универсальная с питанием от батареек | 296570 | приказ Минздрава России № 1379н; приказ Минздрава России № 543н | 2 | 01.12.2024 |
| 507. | ГБУЗ СК «Предгорья районная больница» | 2618010703 | больница (в том числе детская) | здание хирургического корпуса | Старгородский край, Предгорный муниципальный округ, ст-ца Ессентуковская, ул. Павлова, д. 4 | ст-ца Ессентуковская | 24051 | районная поликлиника | кабинет функциональной диагностики | амбулаторно | электрокардиограф 12канальный | 269170 | приказ Минздрава России № 1379н; приказ Минздрава России № 543н | 3 | 01.12.2024 |

| 1 | 2 | 3 | 4 | 5 | 6 | 7 | 8 | 9 | 10 | 11 | 12 | 13 | 14 | 15 | 16 | |
|------|---------------------------------------|------------|--------------------------------|--------------------|-------------------------------------------------------------------------------------------|------------------|---|-------|-------------|------------------------------------|-------------|-------------------------------------------------------------------------------------------------------------------|--------|-----------------------------------------------------------------|----|------------|
| 508. | ГБУЗ СК «Советская районная больница» | 2619009274 | больница (в том числе детская) | ФАП | Ставропольский край, Советский муниципальный округ, х. Средний Лес | хут. Средний Лес | | 440 | ФАП | кабинет фельдшера | амбулаторно | кресло гинезкологическое с осветительной лампой | 151550 | приказ Минздрава России № 1379н; приказ Минздрава России № 543н | 1 | 01.12.2024 |
| 509. | ГБУЗ СК «Советская районная больница» | 2619009274 | больница (в том числе детская) | ФАП | Ставропольский край, Советский муниципальный округ, пос. Селитяновка, ул. Шоссейная, д. 9 | пос. Селитяновка | | 643 | ФАП | кабинет фельдшера | амбулаторно | кресло гинезкологическое с осветительной лампой | 151550 | приказ Минздрава России № 1379н; приказ Минздрава России № 543н | 1 | 01.12.2024 |
| 510. | ГБУЗ СК «Советская районная больница» | 2619009274 | больница (в том числе детская) | ФАП | Ставропольский край, Советский муниципальный округ, х. Тисомирновка, ул. Степная, 29/1 | х. Тисомирновка | | 360 | ФАП | кабинет фельдшера | амбулаторно | кресло гинезкологическое с осветительной лампой | 151550 | приказ Минздрава России № 1379н; приказ Минздрава России № 543н | 1 | 01.12.2024 |
| 511. | ГБУЗ СК «Советская районная больница» | 2619009274 | больница (в том числе детская) | здание поликлиники | Ставропольский край, Советский муниципальный округ, г. Зеленокумск, ул. Заводская, д. 34 | г. Зеленокумск | | 34113 | поликлиника | кабинет функциональной диагностики | амбулаторно | аппарат компьютерного мониторинга сердечного ритма | 291480 | приказ Минздрава России № 1379н; приказ Минздрава России № 543н | 1 | 01.12.2024 |
| 512. | ГБУЗ СК «Советская районная больница» | 2619009274 | больница (в том числе детская) | здание поликлиники | Ставропольский край, Советский муниципальный округ, г. Зеленокумск, ул. Заводская, д. 34 | г. Зеленокумск | | 34113 | поликлиника | кабинет врача хирурга | амбулаторно | электронный монитор (консультант) хирургический мизовидеоскопический с комплектом соответствующего инструментария | 260500 | приказ Минздрава России № 1379н; приказ Минздрава России № 543н | 1 | 01.12.2024 |
| 513. | ГБУЗ СК «Советская районная больница» | 2619009274 | больница (в том числе детская) | здание поликлиники | Ставропольский край, Советский муниципальный округ, г. Зеленокумск, ул. Заводская, д. 34 | г. Зеленокумск | | 34113 | поликлиника | кабинет физиопроцедурный | амбулаторно | аппарат низкочастотной электротерапии микротоком переносной | 181070 | приказ Минздрава России № 1379н; приказ Минздрава России № 543н | 1 | 01.12.2024 |
| 514. | ГБУЗ СК «Советская районная больница» | 2619009274 | больница (в том числе детская) | здание поликлиники | Ставропольский край, Советский муниципальный округ, г. Зеленокумск, ул. Заводская, д. 34 | г. Зеленокумск | | 34113 | поликлиника | кабинет физиопроцедурный | амбулаторно | аппарат для УВЧ терапии | 252490 | приказ Минздрава России № 1379н; приказ Минздрава России № 543н | 1 | 01.12.2024 |
| 515. | ГБУЗ СК «Советская районная больница» | 2619009274 | больница (в том числе детская) | здание поликлиники | Ставропольский край, Советский муниципальный округ, г. Зеленокумск, ул. Заводская, д. 34 | г. Зеленокумск | | 34113 | поликлиника | кабинет физиопроцедурный | амбулаторно | стимулятор глубоких тканей электростимуляцией переносной | 173300 | приказ Минздрава России № 1379н; приказ Минздрава России № 543н | 1 | 01.12.2024 |
| 516. | ГБУЗ СК «Советская районная больница» | 2619009274 | больница (в том числе детская) | здание поликлиники | Ставропольский край, Советский муниципальный округ, г. Зеленокумск, ул. Заводская, д. 34 | г. Зеленокумск | | 34113 | поликлиника | кабинет врача офтальмолога | амбулаторно | тонометр портативный для измерения внутриглазного давления | 172460 | приказ Минздрава России № 1379н; приказ Минздрава России № 543н | 1 | 01.12.2024 |
| 517. | ГБУЗ СК «Советская районная больница» | 2619009274 | больница (в том числе детская) | ФАП | Ставропольский край, Советский муниципальный округ, пос. Селитяновка, ул. Шоссейная, д. 9 | пос. Селитяновка | | 643 | ФАП | кабинет фельдшера | амбулаторно | световый медицинский передаточный | 129360 | приказ Минздрава России № 1379н; приказ Минздрава России № 543н | 1 | 01.12.2024 |

| 1 | 2 | 3 | 4 | 5 | 6 | 7 | 8 | 9 | 10 | 11 | 12 | 13 | 14 | 15 | 16 |
|------|----------------------------------------|------------|--------------------------------|--------------------|------------------------------------------------------------------------------------------|----------------|-------|---------------------|------------------------------------------|-------------|-------------------------------------------------------------------------------------------------------------------------------------------------------------------------|--------|-----------------------------------------------------------------|----|------------|
| 518. | ГБУЗ СК «Советская районная больница» | 2619009274 | больница (в том числе детская) | здание поликлиники | Старополюсский край, Советский муниципальный округ, г. Зеленокузск, ул. Заводская, д. 34 | г. Зеленокузск | 34113 | поликлиника | кабинет ЦОС | амбулаторно | стерилизатор для инструментов | 330780 | приказ Минздрава России № 1379н; приказ Минздрава России № 543н | | 01.12.2024 |
| 519. | ГБУЗ СК «Труновская районная больница» | 2621005090 | больница (в том числе детская) | поликлиника | Старополюсский край, Труновский муниципальный округ, с. Довское, ул. Солнечная, д. 26 | с. Довское | 12821 | поликлиника | кабинет лучевой диагностики | амбулаторно | аппарат рентгеновский для флюорографии легких цифровой или аналоговый | 191330 | приказ Минздрава России № 1379н; приказ Минздрава России № 543н | | 02.12.2024 |
| 520. | ГБУЗ СК «Труновская районная больница» | 2621005090 | больница (в том числе детская) | поликлиника | Старополюсский край, Труновский муниципальный округ, с. Довское, ул. Солнечная, д. 26 | с. Довское | 12821 | поликлиника | кабинет лучевой диагностики | амбулаторно | аппарат рентгеновский маммографический цифровой или аналоговый | 191110 | приказ Минздрава России № 1379н; приказ Минздрава России № 543н | | 03.12.2024 |
| 521. | ГБУЗ СК «Труновская районная больница» | 2621005090 | больница (в том числе детская) | поликлиника | Старополюсский край, Труновский муниципальный округ, с. Довское, ул. Солнечная, д. 26 | с. Довское | 12821 | поликлиника детская | кабинет врача детского хирурга | амбулаторно | аппарат эндоскопический лапароскопический | 260500 | приказ Минздрава России № 1379н; приказ Минздрава России № 543н | | 01.12.2024 |
| 522. | ГБУЗ СК «Труновская районная больница» | 2621005090 | больница (в том числе детская) | поликлиника | Старополюсский край, Труновский муниципальный округ, с. Довское, ул. Солнечная, д. 26 | с. Довское | 12821 | поликлиника детская | кабинет врача детского хирурга | амбулаторно | светильник медицинский передвижной | 129360 | приказ Минздрава России № 1379н; приказ Минздрава России № 543н | | 01.12.2024 |
| 523. | ГБУЗ СК «Труновская районная больница» | 2621005090 | больница (в том числе детская) | поликлиника | Старополюсский край, Труновский муниципальный округ, с. Довское, ул. Солнечная, д. 26 | с. Довское | 12821 | поликлиника | кабинет врача хирурга | амбулаторно | стои операционный (хирургический) | 162290 | приказ Минздрава России № 1379н; приказ Минздрава России № 543н | | 01.12.2024 |
| 524. | ГБУЗ СК «Труновская районная больница» | 2621005090 | больница (в том числе детская) | поликлиника | Старополюсский край, Труновский муниципальный округ, с. Довское, ул. Солнечная, д. 26 | с. Довское | 12821 | поликлиника | процедурный кабинет | амбулаторно | светильник медицинский передвижной | 129360 | приказ Минздрава России № 1379н; приказ Минздрава России № 543н | | 01.12.2024 |
| 525. | ГБУЗ СК «Труновская районная больница» | 2621005090 | больница (в том числе детская) | поликлиника | Старополюсский край, Труновский муниципальный округ, с. Довское, ул. Солнечная, д. 26 | с. Довское | 12821 | поликлиника | кабинет врача уролога | амбулаторно | цистоскоп световой | 179720 | приказ Минздрава России № 1379н; приказ Минздрава России № 543н | | 01.12.2024 |
| 526. | ГБУЗ СК «Труновская районная больница» | 2621005090 | больница (в том числе детская) | поликлиника | Старополюсский край, Труновский муниципальный округ, с. Довское, ул. Солнечная, д. 26 | с. Довское | 12821 | поликлиника детская | кабинет врача детского уролога/андролога | амбулаторно | светильник медицинский передвижной | 129360 | приказ Минздрава России № 1379н; приказ Минздрава России № 543н | | 01.12.2024 |
| 527. | ГБУЗ СК «Труновская районная больница» | 2621005090 | больница (в том числе детская) | поликлиника | Старополюсский край, Труновский муниципальный округ, с. Довское, ул. Солнечная, д. 26 | с. Довское | 12821 | поликлиника | эндоскопический кабинет | амбулаторно | эндоскоп (для верховки отдела желудочно-кишечного тракта, для нижних отделов желудочно-кишечного тракта, панорамного-отдельной зоны являя для нижних дыхательных путей) | 179730 | приказ Минздрава России № 1379н; приказ Минздрава России № 543н | | 01.12.2024 |

| 1 | 2 | 3 | 4 | 5 | 6 | 7 | 8 | 9 | 10 | 11 | 12 | 13 | 14 | 15 | 16 |
|------|----------------------------------------|------------|--------------------------------|-----------------------|---------------------------------------------------------------------------------------|---------------|-------|--------------------------|-----------------------------------------------|-------------|----------------------------------------------------------------------|--------|-----------------------------------------------------------------|----|------------|
| 528. | ГБУЗ СК «Труновская районная больница» | 2621005090 | больница (в том числе детская) | полноценная | Ставропольский край, Труновский муниципальный округ, с. Донское, ул. Солнечная, д. 26 | с. Донское | 12821 | полноценная | эндоскопический кабинет | амбулаторно | ручные или автоматические устройства для дезинфекции эндоскопов | 271600 | приказ Минздрава России № 1379н; приказ Минздрава России № 543н | 1 | 01.12.2024 |
| 529. | ГБУЗ СК «Труновская районная больница» | 2621005090 | больница (в том числе детская) | полноценная | Ставропольский край, Труновский муниципальный округ, с. Донское, ул. Солнечная, д. 26 | с. Донское | 12821 | полноценная | кабинет врача оториноларинголога | амбулаторно | риноскоп, риноларингофоскоп | 179960 | приказ Минздрава России № 1379н; приказ Минздрава России № 543н | 1 | 01.12.2024 |
| 530. | ГБУЗ СК «Труновская районная больница» | 2621005090 | больница (в том числе детская) | полноценная | Ставропольский край, Труновский муниципальный округ, с. Донское, ул. Солнечная, д. 26 | с. Донское | 12821 | полноценная | кабинет УЗИ | амбулаторно | система ультразвуковой визуализации универсальная с питанием от сети | 260250 | приказ Минздрава России № 1379н; приказ Минздрава России № 543н | 1 | 01.12.2024 |
| 531. | ГБУЗ СК «Труновская районная больница» | 2621005090 | больница (в том числе детская) | полноценная | Ставропольский край, Труновский муниципальный округ, с. Донское, ул. Солнечная, д. 26 | с. Донское | 12821 | полноценная детская | кабинет ФД | амбулаторно | электроофтальмограф | 291870 | приказ Минздрава России № 1379н; приказ Минздрава России № 543н | 1 | 01.12.2024 |
| 532. | ГБУЗ СК «Труновская районная больница» | 2621005090 | больница (в том числе детская) | полноценная | Ставропольский край, Труновский муниципальный округ, с. Донское, ул. Солнечная, д. 26 | с. Донское | 12821 | полноценная | кабинет медицинской профилактики для взрослых | амбулаторно | экранную дигитальный | 232490 | приказ Минздрава России № 1379н; приказ Минздрава России № 543н | 1 | 01.12.2024 |
| 533. | ГБУЗ СК «Труновская районная больница» | 2621005090 | больница (в том числе детская) | полноценная | Ставропольский край, Труновский муниципальный округ, с. Донское, ул. Солнечная, д. 26 | с. Донское | 12821 | полноценная | кабинет ФД | амбулаторно | электрокардиограф 12канальный | 269170 | приказ Минздрава России № 1379н; приказ Минздрава России № 543н | 1 | 01.12.2024 |
| 534. | ГБУЗ СК «Труновская районная больница» | 2621005090 | больница (в том числе детская) | полноценная | Ставропольский край, Труновский муниципальный округ, с. Донское, ул. Солнечная, д. 26 | с. Донское | 12821 | полноценная | кабинет неотложной помощи | амбулаторно | электрокардиограф 12канальный | 269170 | приказ Минздрава России № 1379н; приказ Минздрава России № 543н | 1 | 01.12.2024 |
| 535. | ГБУЗ СК «Труновская районная больница» | 2621005090 | больница (в том числе детская) | полноценная | Ставропольский край, Труновский муниципальный округ, с. Донское, ул. Солнечная, д. 26 | с. Донское | 12821 | взрослая консультативная | кабинет врача акушер-гинеколога | амбулаторно | кольпоскоп | 248430 | приказ Минздрава России № 1379н; приказ Минздрава России № 543н | 1 | 01.12.2024 |
| 536. | ГБУЗ СК «Труновская районная больница» | 2621005090 | больница (в том числе детская) | врачебная амбулатория | Ставропольский край, Труновский муниципальный округ, с. Труновское, ул. Ленина, д. 21 | с. Труновское | 12821 | врачебная амбулатория | смотровой кабинет | амбулаторно | кольпоскоп | 248430 | приказ Минздрава России № 1379н; приказ Минздрава России № 543н | 1 | 01.12.2024 |

| 1 | 2 | 3 | 4 | 5 | 6 | 7 | 8 | 9 | 10 | 11 | 12 | 13 | 14 | 15 | 16 |
|------|-----------------------------------------|------------|--------------------------------|-----------------------|-----------------------------------------------------------------------------------------------|------------------|-------|-----------------------|-------------------------------------|-------------|-------------------------------------------------------------------------------------------------------------------------------------------------------------------------|--------|-----------------------------------------------------------------|----|------------|
| 537. | ГБУЗ СК «Труновская районная больница» | 2621005090 | больница (в том числе детская) | врачебная амбулатория | Ставропольский край, Труновский муниципальный округ, с. Труновское, ул. Ленина, д. 21 | с. Труновское | 12821 | врачебная амбулатория | кабинет врача общей практики | амбулаторно | электрокардиограф 12-тиканальный | 269170 | приказ Минздрава России № 1379н; приказ Минздрава России № 543н | 1 | 01.12.2024 |
| 538. | ГБУЗ СК «Труновская районная больница» | 2621005090 | больница (в том числе детская) | врачебная амбулатория | Ставропольский край, Труновский муниципальный округ, пос. им. Кирова, ул. Комарова, д. 14 | пос. им. Кирова | 12821 | врачебная амбулатория | смотровой кабинет | амбулаторно | кольпоскоп | 248430 | приказ Минздрава России № 1379н; приказ Минздрава России № 543н | 1 | 01.12.2024 |
| 539. | ГБУЗ СК «Труновская районная больница» | 2621005090 | больница (в том числе детская) | врачебная амбулатория | Ставропольский край, Труновский муниципальный округ, с. Безопасное, ул. Комарова, д. 76 | с. Безопасное | 12821 | врачебная амбулатория | смотровой кабинет | амбулаторно | кольпоскоп | 248430 | приказ Минздрава России № 1379н; приказ Минздрава России № 543н | 1 | 01.12.2024 |
| 540. | ГБУЗ СК «Туркменская районная больница» | 2622001927 | больница (в том числе детская) | полосканика | Ставропольский край, Туркменский муниципальный округ, с. Летняя Станка, ул. Больничная, д. 5. | с. Летняя Станка | 3958 | полосканика | хирургическое отделение | амбулаторно | столик эндоскопический с набором инструментов для выполнения объема эндоскопических операций с эндоскопическими манипуляторами | 271790 | приказ Минздрава России № 1379н; приказ Минздрава России № 543н | 1 | 01.12.2024 |
| 541. | ГБУЗ СК «Туркменская районная больница» | 2622001927 | больница (в том числе детская) | полосканика | Ставропольский край, Туркменский муниципальный округ, с. Летняя Станка, ул. Больничная, д. 5. | с. Летняя Станка | 3958 | полосканика | кабинет функциональной диагностики | амбулаторно | аппарат холтеровского мониторирования среднего ритма | 291480 | приказ Минздрава России № 1379н; приказ Минздрава России № 543н | 1 | 01.12.2024 |
| 542. | ГБУЗ СК «Туркменская районная больница» | 2622001927 | больница (в том числе детская) | полосканика | Ставропольский край, Туркменский муниципальный округ, с. Летняя Станка, ул. Больничная, д. 5 | с. Летняя Станка | 3958 | полосканика | кабинет функциональной диагностики | амбулаторно | электрокардиограф 12-тиканальный | 269170 | приказ Минздрава России № 1379н; приказ Минздрава России № 543н | 2 | 01.12.2024 |
| 543. | ГБУЗ СК «Туркменская районная больница» | 2622001927 | больница (в том числе детская) | полосканика | Ставропольский край, Туркменский муниципальный округ, с. Летняя Станка, ул. Больничная, д. 5 | с. Летняя Станка | 3958 | полосканика | эндоскопический кабинет | амбулаторно | эндоскоп (для верхних отделов желудочно-кишечного тракта, для нижних отделов желудочно-кишечного тракта, панкреатодуоденальной зоны и/или для нижних дыхательных путей) | 179730 | приказ Минздрава России № 1379н; приказ Минздрава России № 543н | 2 | 01.12.2024 |
| 544. | ГБУЗ СК «Туркменская районная больница» | 2622001927 | больница (в том числе детская) | полосканика | Ставропольский край, Туркменский муниципальный округ, с. Летняя Станка, ул. Больничная, д. 5 | с. Летняя Станка | 3958 | полосканика | кабинет врача участкового терапевта | амбулаторно | рефрактометр кардиоспирометр овальный | 126500 | приказ Минздрава России № 1379н; приказ Минздрава России № 543н | 1 | 01.12.2024 |

| 1 | 2 | 3 | 4 | 5 | 6 | 7 | 8 | 9 | 10 | 11 | 12 | 13 | 14 | 15 | 16 |
|------|-----------------------------------------|------------|--------------------------------|---------------------|-----------------------------------------------------------------------------------------------|---------------------|------|-------------|------------------------------------|-------------|--------------------------------------------------------------------------------------------------|--------|-----------------------------------------------------------------|----|------------|
| 545. | ГБУЗ СК «Туркменская районная больница» | 2622001927 | больница (в том числе детская) | полклинника | Ставропольский край, Туркменский муниципальный округ, с. Летняя Станка, ул. Больничная, д. 5 | с. Летняя Станка | 3958 | полклинника | кабинет врач-кардиолога | амбулаторно | электрокоагулятор (коагулятор) хирургический моно и биполярный с соответствующим инструментарием | 260500 | приказ Минздрава России № 1379н; приказ Минздрава России № 543н | 1 | 01.12.2024 |
| 546. | ГБУЗ СК «Туркменская районная больница» | 2622001927 | больница (в том числе детская) | полклинника | Ставропольский край, Туркменский муниципальный округ, с. Летняя Станка, ул. Больничная, д. 5 | с. Летняя Станка | 3958 | полклинника | кабинет функциональной диагностики | амбулаторно | аппарат для исследования функций внешнего дыхания | 232490 | приказ Минздрава России № 1379н; приказ Минздрава России № 543н | 1 | 01.12.2024 |
| 547. | ГБУЗ СК «Туркменская районная больница» | 2622001927 | больница (в том числе детская) | полклинника | Ставропольский край, Туркменский муниципальный округ, с. Летняя Станка, ул. Больничная, д. 5 | с. Летняя Станка | 3958 | полклинника | кабинет врач-терапевта участкового | амбулаторно | электрокардиограф 12канальный | 269170 | приказ Минздрава России № 1379н; приказ Минздрава России № 543н | 3 | 01.12.2024 |
| 548. | ГБУЗ СК «Туркменская районная больница» | 2622001927 | больница (в том числе детская) | ФАП | Ставропольский край, Туркменский муниципальный округ, пос. Красная Поляна, ул. Степная, д. 9 | пос. Красная Поляна | 265 | ФАП | кабинет фельдшера | амбулаторно | битерциальный обучитель/очиститель воздуха | 375930 | приказ Минздрава России № 1379н; приказ Минздрава России № 543н | 1 | 01.12.2024 |
| 549. | ГБУЗ СК «Туркменская районная больница» | 2622001927 | больница (в том числе детская) | участковая больница | Ставропольский край, Туркменский муниципальный округ, пос. Красный Мамыч, ул. Трудовая, д. 7 | пос. Красный Мамыч | 1653 | УБ | кабинет врач участкового терапевта | амбулаторно | электрокардиограф 12канальный | 269170 | приказ Минздрава России № 1379н; приказ Минздрава России № 543н | 1 | 01.12.2024 |
| 550. | ГБУЗ СК «Туркменская районная больница» | 2622001927 | больница (в том числе детская) | участковая больница | Ставропольский край, Туркменский муниципальный округ, с. Кучерля, ул. Садовая, д. 18 | с. Кучерля | 2453 | УБ | кабинет врач общей практики | амбулаторно | дефибриллятор кардиоэлектронно-ривольный | 126500 | приказ Минздрава России № 1379н; приказ Минздрава России № 543н | 1 | 01.12.2024 |
| 551. | ГБУЗ СК «Туркменская районная больница» | 2622001927 | больница (в том числе детская) | участковая больница | Ставропольский край, Туркменский муниципальный округ, с. Кучерля, ул. Садовая, д. 18 | с. Кучерля | 2453 | УБ | кабинет врач общей практики | амбулаторно | электрокардиограф 12канальный | 269170 | приказ Минздрава России № 1379н; приказ Минздрава России № 543н | 1 | 01.12.2024 |
| 552. | ГБУЗ СК «Туркменская районная больница» | 2622001927 | больница (в том числе детская) | участковая больница | Ставропольский край, Туркменский муниципальный округ, с. Малые Ягуры, ул. Калинина, д. 86 | с. Малые Ягуры | 1875 | УБ | кабинет врач общей практики | амбулаторно | электрокардиограф 12канальный | 269170 | приказ Минздрава России № 1379н; приказ Минздрава России № 543н | 1 | 01.12.2024 |
| 553. | ГБУЗ СК «Туркменская районная больница» | 2622001927 | больница (в том числе детская) | ФАП | Ставропольский край, Туркменский муниципальный округ, пос. Поперечный, ул. Набережная, д. 17. | пос. Поперечный | 205 | ФАП | кабинет фельдшера | амбулаторно | битерциальный обучитель/очиститель воздуха | 375930 | приказ Минздрава России № 1379н; приказ Минздрава России № 543н | 1 | 01.12.2024 |

| 1 | 2 | 3 | 4 | 5 | 6 | 7 | 8 | 9 | 10 | 11 | 12 | 13 | 14 | 15 | 16 |
|------|-----------------------------------------|------------|--------------------------------|-----|---------------------------------------------------------------------------------------------------|--------------------|------|-----|-------------------|-------------|---------------------------------------------------------------------------------------------------------------------------|--------|-----------------------------------------------------------------|----|------------|
| 554. | ГБУЗ СК «Туркменская районная больница» | 2622001927 | Больница (в том числе детская) | ФАП | Старопольский край, Туркменский муниципальный округ, пос. Таврический, ул. Победы, д. 62 | пос. Таврический | 264 | ФАП | кабинет фельдлера | амбулаторно | биктеридный обучитель/очистит ель воздуха | 375930 | приказ Минздрава России № 1379н; приказ Минздрава России № 543н | 1 | 01.12.2024 |
| 555. | ГБУЗ СК «Туркменская районная больница» | 2622001927 | Больница (в том числе детская) | ФАП | Старопольский край, Туркменский муниципальный округ, пос. Кушковы Копия, ул. Горького, д. 16 | пос. Кушковы Копия | 1082 | ФАП | кабинет фельдлера | амбулаторно | биктеридный обучитель/очистит ель воздуха | 375930 | приказ Минздрава России № 1379н; приказ Минздрава России № 543н | 1 | 01.12.2024 |
| 556. | ГБУЗ СК «Туркменская районная больница» | 2622001927 | Больница (в том числе детская) | ФАП | Старопольский край, Туркменский муниципальный округ, пос. Троицкий, ул. Западная, д. 13 | пос. Троицкий | 170 | ФАП | кабинет фельдлера | амбулаторно | биктеридный обучитель/очистит ель воздуха | 375930 | приказ Минздрава России № 1379н; приказ Минздрава России № 543н | 1 | 01.12.2024 |
| 557. | ГБУЗ СК «Туркменская районная больница» | 2622001927 | Больница (в том числе детская) | ФАП | Старопольский край, Туркменский муниципальный округ, пос. Ясный, ул. Старопольская, д. 8 | пос. Ясный | 720 | ФАП | кабинет фельдлера | амбулаторно | биктеридный обучитель/очистит ель воздуха | 375930 | приказ Минздрава России № 1379н; приказ Минздрава России № 543н | 1 | 01.12.2024 |
| 558. | ГБУЗ СК «Туркменская районная больница» | 2622001927 | Больница (в том числе детская) | ФАП | Старопольский край, Туркменский муниципальный округ, пос. Березовский, ул. Советская, д. 16/2 | пос. Березовский | 282 | ФАП | кабинет фельдлера | амбулаторно | биктеридный обучитель/очистит ель воздуха | 375930 | приказ Минздрава России № 1379н; приказ Минздрава России № 543н | 1 | 01.12.2024 |
| 559. | ГБУЗ СК «Туркменская районная больница» | 2622001927 | Больница (в том числе детская) | ФАП | Старопольский край, Туркменский муниципальный округ, ул. Шархалсуи, ул. Красновильямская, д. 92 а | ул. Шархалсуи | 1380 | ФАП | кабинет фельдлера | амбулаторно | биктеридный обучитель/очистит ель воздуха | 375930 | приказ Минздрава России № 1379н; приказ Минздрава России № 543н | 1 | 01.12.2024 |
| 560. | ГБУЗ СК «Туркменская районная больница» | 2622001927 | Больница (в том числе детская) | ФАП | Старопольский край, Туркменский муниципальный округ, пос. Владимировка, ул. Ленина, д. 64 | пос. Владимировка | 883 | ФАП | кабинет фельдлера | амбулаторно | биктеридный обучитель/очистит ель воздуха | 375930 | приказ Минздрава России № 1379н; приказ Минздрава России № 543н | 1 | 01.12.2024 |
| 561. | ГБУЗ СК «Туркменская районная больница» | 2622001927 | Больница (в том числе детская) | ФАП | Старопольский край, Туркменский муниципальный округ, ул. Сабан Августа, ул. Мира, д. 57 | д. Сабан Августа | 772 | ФАП | кабинет фельдлера | амбулаторно | биктеридный обучитель/очистит ель воздуха | 375930 | приказ Минздрава России № 1379н; приказ Минздрава России № 543н | 1 | 01.12.2024 |
| 562. | ГБУЗ СК «Туркменская районная больница» | 2622001927 | Больница (в том числе детская) | ФАП | Старопольский край, Туркменский муниципальный округ, пос. Таврический, ул. Победы, д. 62 | пос. Таврический | 264 | ФАП | кабинет фельдлера | амбулаторно | электрокардиограф портативный 3 или бивольтовый (для оказания фельдшерско-акушер ского пункта, фельдшерского здравпункта) | 269170 | приказ Минздрава России № 1379н; приказ Минздрава России № 543н | 1 | 01.12.2024 |

| 1 | 2 | 3 | 4 | 5 | 6 | 7 | 8 | 9 | 10 | 11 | 12 | 13 | 14 | 15 | 16 |
|------|-----------------------------------------|------------|--------------------------------|----------------------|----------------------------------------------------------------------------------------------------|----------------------|------|-------------|---------------------------|-------------|------------------------------------------------------------------------------------------------------------------------|--------|-----------------------------------------------------------------|----|------------|
| 563. | ГБУЗ СК «Туркменская районная больница» | 2622001927 | больница (в том числе детская) | ФАП | Ставропольский край, Туркменский муниципальный округ, пос. Поперечный, ул. Набережная, д. 17. | пос. Поперечный | 205 | ФАП | кабинет фельдшера | амбулаторно | электрокардиограф портативный 3 или бинарный (для освещения фельдшерско-акушерского пункта, фельдшерского здравпункта) | 269170 | приказ Минздрава России № 1379н; приказ Минздрава России № 543н | 1 | 01.12.2024 |
| 564. | ГБУЗ СК «Туркменская районная больница» | 2622001927 | больница (в том числе детская) | ФАП | Ставропольский край, Туркменский муниципальный округ, пос. Куликовы Копань, ул. Горького, д. 16 | пос. Куликовы Копань | 1082 | ФАП | кабинет фельдшера | амбулаторно | электрокардиограф портативный 3 или бинарный (для освещения фельдшерско-акушерского пункта, фельдшерского здравпункта) | 269170 | приказ Минздрава России № 1379н; приказ Минздрава России № 543н | 1 | 01.12.2024 |
| 565. | ГБУЗ СК «Туркменская районная больница» | 2622001927 | больница (в том числе детская) | ФАП | Ставропольский край, Туркменский муниципальный округ, пос. Владыковская, ул. Ленина, д. 64 | пос. Владыковская | 883 | ФАП | кабинет фельдшера | амбулаторно | электрокардиограф портативный 3 или бинарный (для освещения фельдшерско-акушерского пункта, фельдшерского здравпункта) | 269170 | приказ Минздрава России № 1379н; приказ Минздрава России № 543н | 1 | 01.12.2024 |
| 566. | ГБУЗ СК «Туркменская районная больница» | 2622001927 | больница (в том числе детская) | ФАП | Ставропольский край, Туркменский муниципальный округ, пос. Красная Поляна, ул. Степная, д. 9 | пос. Красная Поляна | 265 | ФАП | кабинет фельдшера | амбулаторно | электрокардиограф портативный 3 или бинарный (для освещения фельдшерско-акушерского пункта, фельдшерского здравпункта) | 269170 | приказ Минздрава России № 1379н; приказ Минздрава России № 543н | 1 | 01.12.2024 |
| 567. | ГБУЗ СК «Туркменская районная больница» | 2622001927 | больница (в том числе детская) | ФАП | Ставропольский край, Туркменский муниципальный округ, ул. Сабань Августа, ул. Мира, д. 57 | а. Сабань Августа | 772 | ФАП | кабинет фельдшера | амбулаторно | электрокардиограф портативный 3 или бинарный (для освещения фельдшерско-акушерского пункта, фельдшерского здравпункта) | 269170 | приказ Минздрава России № 1379н; приказ Минздрава России № 543н | 1 | 01.12.2024 |
| 568. | ГБУЗ СК «Туркменская районная больница» | 2622001927 | больница (в том числе детская) | ФАП | Ставропольский край, Туркменский муниципальный округ, пос. Таврический, ул. Победы, д. 62 | пос. Таврический | 264 | ФАП | кабинет фельдшера | амбулаторно | электрокардиограф портативный 3 или бинарный (для освещения фельдшерско-акушерского пункта, фельдшерского здравпункта) | 269170 | приказ Минздрава России № 1379н; приказ Минздрава России № 543н | 1 | 01.12.2024 |
| 569. | ГБУЗ СК «Туркменская районная больница» | 2622001927 | больница (в том числе детская) | ФАП | Ставропольский край, Туркменский муниципальный округ, ул. Шарколасун, ул. Краснознаменная, д. 92 а | ул Шарколасун | 1380 | ФАП | кабинет фельдшера | амбулаторно | электрокардиограф портативный 3 или бинарный (для освещения фельдшерско-акушерского пункта, фельдшерского здравпункта) | 269170 | приказ Минздрава России № 1379н; приказ Минздрава России № 543н | 1 | 01.12.2024 |
| 570. | ГБУЗ СК «Туркменская районная больница» | 2622001927 | больница (в том числе детская) | ФАП | Ставропольский край, Туркменский муниципальный округ, пос. Новоргузинский, ул. Рабочая, д. 14 | пос. Новоргузинский | 215 | ФАП | кабинет фельдшера | амбулаторно | электрокардиограф портативный 3 или бинарный (для освещения фельдшерско-акушерского пункта, фельдшерского здравпункта) | 269170 | приказ Минздрава России № 1379н; приказ Минздрава России № 543н | 1 | 01.12.2024 |
| 571. | ГБУЗ СК «Шпаковский районная больница» | 2623011950 | больница (в том числе детская) | районная поликлиника | Ставропольский край, Шпаковский муниципальный округ, г. Михайловск, ул. Ленина, д. 1 | г. Михайловск | 3958 | поликлиника | диагностическое отделение | амбулаторно | система ультразвуковой визуализации универсальная с питанием от батареи | 296570 | приказ Минздрава России № 1379н; приказ Минздрава России № 543н | 1 | 01.12.2024 |

| 1 | 2 | 3 | 4 | 5 | 6 | 7 | 8 | 9 | 10 | 11 | 12 | 13 | 14 | 15 | 16 |
|------|----------------------------------------|------------|--------------------------------|----------------------|------------------------------------------------------------------------------------------------|----------------------|------|-----------------------|----------------------------|-------------|--------------------------------------------------------------------------------------------------------------------------|--------|-----------------------------------------------------------------|----|------------|
| 572. | ГБУЗ СК «Шинковский районная больница» | 2623011950 | больница (в том числе детская) | районная поликлиника | Старгородский край, Шинковский муниципальный округ, с. Вердеруское | с. Вердеруское | 5962 | врачебная амбулатория | Вердерусская амбулатория | амбулаторно | светильник медицинский передвижной | 129360 | приказ Минздрава России № 1379н; приказ Минздрава России № 543н | 1 | 01.12.2024 |
| 573. | ГБУЗ СК «Шинковский районная больница» | 2623011950 | больница (в том числе детская) | районная поликлиника | Старгородский край, Шинковский муниципальный округ, с. Вердеруское | с. Вердеруское | 5962 | врачебная амбулатория | Вердерусская амбулатория | амбулаторно | электрокардиограф портативный 3 или 6канальный (для оснащения фельдшерско-акушерского пункта, фельдшерского здравпункта) | 269170 | приказ Минздрава России № 1379н; приказ Минздрава России № 543н | 1 | 01.12.2024 |
| 574. | ГБУЗ СК «Шинковский районная больница» | 2623011950 | больница (в том числе детская) | районная поликлиника | Старгородский край, Шинковский муниципальный округ, с. Дубовское | с. Дубовское | 1602 | врачебная амбулатория | Дубовская амбулатория | амбулаторно | светильник медицинский передвижной | 129360 | приказ Минздрава России № 1379н; приказ Минздрава России № 543н | 1 | 01.12.2024 |
| 575. | ГБУЗ СК «Шинковский районная больница» | 2623011950 | больница (в том числе детская) | районная поликлиника | Старгородский край, Шинковский муниципальный округ, с. Дубовское | с. Дубовское | 1602 | врачебная амбулатория | Дубовская амбулатория | амбулаторно | электрокардиограф портативный 3 или 6канальный (для оснащения фельдшерско-акушерского пункта, фельдшерского здравпункта) | 269170 | приказ Минздрава России № 1379н; приказ Минздрава России № 543н | 1 | 01.12.2024 |
| 576. | ГБУЗ СК «Шинковский районная больница» | 2623011950 | больница (в том числе детская) | районная поликлиника | Старгородский край, Шинковский муниципальный округ, с. Казинка | с. Казинка | 2159 | врачебная амбулатория | Казинская амбулатория | амбулаторно | светильник медицинский передвижной | 129360 | приказ Минздрава России № 1379н; приказ Минздрава России № 543н | 1 | 01.12.2024 |
| 577. | ГБУЗ СК «Шинковский районная больница» | 2623011950 | больница (в том числе детская) | районная поликлиника | Старгородский край, Шинковский муниципальный округ, с. Казинка | с. Казинка | 2159 | врачебная амбулатория | Казинская амбулатория | амбулаторно | электрокардиограф портативный 3 или 6канальный (для оснащения фельдшерско-акушерского пункта, фельдшерского здравпункта) | 269170 | приказ Минздрава России № 1379н; приказ Минздрава России № 543н | 1 | 01.12.2024 |
| 578. | ГБУЗ СК «Шинковский районная больница» | 2623011950 | больница (в том числе детская) | районная поликлиника | Старгородский край, Шинковский муниципальный округ, ст-ца Новомарьевская, ул. Свердлова, д. 47 | ст-ца Новомарьевская | 2670 | врачебная амбулатория | Новомарьевская амбулатория | амбулаторно | светильник медицинский передвижной | 129360 | приказ Минздрава России № 1379н; приказ Минздрава России № 543н | 1 | 01.12.2024 |
| 579. | ГБУЗ СК «Шинковский районная больница» | 2623011950 | больница (в том числе детская) | районная поликлиника | Старгородский край, Шинковский муниципальный округ, ст-ца Новомарьевская, ул. Свердлова, д. 47 | ст-ца Новомарьевская | 2670 | врачебная амбулатория | Новомарьевская амбулатория | амбулаторно | электрокардиограф портативный 3 или 6канальный (для оснащения фельдшерско-акушерского пункта, фельдшерского здравпункта) | 269170 | приказ Минздрава России № 1379н; приказ Минздрава России № 543н | 1 | 01.12.2024 |
| 580. | ГБУЗ СК «Шинковский районная больница» | 2623011950 | больница (в том числе детская) | районная поликлиника | Старгородский край, Шинковский муниципальный округ, с. Надежда, ул. Орджоникидзе, д. 81 | с. Надежда | 1140 | ФАП | ФАП | амбулаторно | электрокардиограф портативный 3 или 6канальный (для оснащения фельдшерско-акушерского пункта, фельдшерского здравпункта) | 269170 | приказ Минздрава России № 1379н; приказ Минздрава России № 543н | 1 | 01.12.2024 |

| 1 | 2 | 3 | 4 | 5 | 6 | 7 | 8 | 9 | 10 | 11 | 12 | 13 | 14 | 15 | 16 | |
|-------|----------------------------------------|------------|--------------------------------|----------------------|--------------------------------------------------------------------------------------------------|---------------------|------|-------------|---------------------------|-------------|--------------------------------------------------------------------------------------------------------------------------|--------|-----------------------------------------------------------------|-----|----|------------|
| 581. | ГБУЗ СК «Шинковский районная больница» | 2623011950 | больница (в том числе детская) | районная поликлиника | Старополтавский край, Шинковский муниципальный округ, с. Пелагиада, ул. Лесная, д. 393/2 | с. Пелагиада | 1787 | ФАП | ФАП | амбулаторно | электрокардиограф портативный 3 или 6-канальный (для оказания фельдшерско-акушерского пункта, фельдшерского здравпункта) | 269170 | приказ Минздрава России № 1379н; приказ Минздрава России № 543н | | 1 | 01.12.2024 |
| 582. | ГБУЗ СК «Шинковский районная больница» | 2623011950 | больница (в том числе детская) | районная поликлиника | Старополтавский край, Шинковский муниципальный округ, хут. Низковересный, ул. Центральная, д. 45 | хут. Низковересный | 777 | ФАП | ФАП | амбулаторно | электрокардиограф портативный 3 или 6-канальный (для оказания фельдшерско-акушерского пункта, фельдшерского здравпункта) | 269170 | приказ Минздрава России № 1379н; приказ Минздрава России № 543н | | 1 | 01.12.2024 |
| 583. | ГБУЗ СК «Шинковский районная больница» | 2623011950 | больница (в том числе детская) | районная поликлиника | Старополтавский край, Шинковский муниципальный округ, пос. Приозерный, ул. Школьная, д. 17 | пос. Приозерный | 550 | ФАП | ФАП | амбулаторно | электрокардиограф портативный 3 или 6-канальный (для оказания фельдшерско-акушерского пункта, фельдшерского здравпункта) | 269170 | приказ Минздрава России № 1379н; приказ Минздрава России № 543н | | 1 | 01.12.2024 |
| 584. | ГБУЗ СК «Шинковский районная больница» | 2623011950 | больница (в том числе детская) | районная поликлиника | Старополтавский край, Шинковский муниципальный округ, хут. Садовый, ул. Островского, д. 42 | хут. Садовый | 539 | ФАП | ФАП | амбулаторно | электрокардиограф портативный 3 или 6-канальный (для оказания фельдшерско-акушерского пункта, фельдшерского здравпункта) | 269170 | приказ Минздрава России № 1379н; приказ Минздрава России № 543н | | 1 | 01.12.2024 |
| 585. | ГБУЗ СК «Шинковский районная больница» | 2623011950 | больница (в том числе детская) | ФАП | Старополтавский край, Шинковский муниципальный округ, хут. Колодезгорский, ул. Лесная, д. 31 | хут. Колодезгорский | 1055 | ФАП | ФАП | амбулаторно | электрокардиограф портативный 3 или 6-канальный (для оказания фельдшерско-акушерского пункта, фельдшерского здравпункта) | 269170 | приказ Минздрава России № 1379н; приказ Минздрава России № 543н | | 1 | 01.12.2024 |
| 586. | ГБУЗ СК «Шинковский районная больница» | 2623011951 | больница (в том числе детская) | районная поликлиника | Старополтавский край, Шинковский муниципальный округ, г. Михайловск, ул. Лесная, д. 1 | г. Михайловск | 3959 | поликлиника | диагностическое отделение | амбулаторно | электрокардиограф 12-канальный | 269170 | приказ Минздрава России № 1379н; приказ Минздрава России № 543н | | 5 | 01.12.2024 |
| 587. | ГБУЗ СК «Шинковский районная больница» | 2623011952 | больница (в том числе детская) | районная поликлиника | Старополтавский край, Шинковский муниципальный округ, г. Михайловск, ул. Лесная, д. 1 | г. Михайловск | 3960 | поликлиника | диагностическое отделение | амбулаторно | аппарат холтеровского мониторирования сердечного ритма | 291480 | приказ Минздрава России № 1379н; приказ Минздрава России № 543н | | 5 | 01.12.2024 |
| ИТОГО | | Х | Х | Х | Х | Х | Х | Х | Х | Х | Х | | Х | 753 | Х | |

Таблица 2

**ПЕРЕЧЕНЬ МЕДИЦИНСКИХ ОРГАНИЗАЦИЙ,
участвующих в региональной программе модернизации первичного звена здравоохранения в части дооснащения медицинским оборудованием**

| № п/п | Полное наименование медицинской организации | Количество медицинских изделий, ед | | | | | | | | | | Всего 2021 - 2030 гг. |
|-------|---------------------------------------------------------------------------------------------------------------------------------|------------------------------------|------|------|------|------|------|------|------|------|------|-----------------------|
| | | 2021 | 2022 | 2023 | 2024 | 2025 | 2026 | 2027 | 2028 | 2029 | 2030 | |
| | | 3 | 4 | 5 | 6 | 7 | 8 | 9 | 10 | 11 | 12 | 13 |
| 1. | Государственное бюджетное учреждение здравоохранения Ставропольского края (далее - ГБУЗ СК) «Александровская районная больница» | - | - | - | 30 | 1 | - | - | - | - | - | 32 |
| 2. | ГБУЗ СК «Андроповская районная больница» | 1 | - | - | 18 | - | - | - | - | - | - | 18 |
| 3. | ГБУЗ СК «Апшиновская районная больница имени Н.И. Пальчинова» | - | - | - | 28 | - | - | - | - | - | - | 29 |
| 4. | ГБУЗ СК «Аргирская районная больница» | 1 | - | - | 22 | - | - | - | - | - | - | 22 |
| 5. | ГБУЗ СК «Благодарненская районная больница» | - | - | - | 55 | - | - | - | - | - | - | 55 |
| 6. | ГБУЗ СК «Краевой центр специализированных видов медицинской помощи № 1» | - | - | 1 | 17 | - | - | - | - | - | - | 18 |
| 7. | ГБУЗ СК «Георгиевская районная больница» | - | 2 | - | 57 | 1 | - | - | - | - | - | 60 |
| 8. | ГБУЗ СК «Греческая районная больница» | - | - | - | 16 | - | - | - | - | - | - | 16 |
| 9. | ГБУЗ СК «Изобильненская районная больница» | - | - | - | 25 | - | - | - | - | - | - | 25 |
| 10. | ГБУЗ СК «Ипатовская районная больница» | - | - | - | 15 | 1 | - | - | - | - | - | 16 |
| 11. | ГБУЗ СК «Карповская районная больница» | - | - | - | 29 | 1 | - | - | - | - | - | 30 |
| 12. | ГБУЗ СК «Кочубеевская районная больница» | 1 | - | - | 35 | - | - | - | - | - | - | 36 |
| 13. | ГБУЗ СК «Красногвардейская районная больница» | - | - | - | 21 | 1 | - | - | - | - | - | 22 |
| 14. | ГБУЗ СК «Курская районная больница» | - | - | - | 35 | - | - | - | - | - | - | 35 |

| 1 | 2 | 3 | 4 | 5 | 6 | 7 | 8 | 9 | 10 | 11 | 12 | 13 |
|-----|-------------------------------------------------|---|---|---|-----|---|---|---|----|----|----|-----|
| 15. | ГБУЗ СК «Ленинградская районная больница» | - | - | - | 22 | - | - | - | - | - | - | 22 |
| 16. | ГБУЗ СК «Минераловодская районная больница» | - | - | - | 83 | 1 | - | - | - | - | - | 84 |
| 17. | ГБУЗ СК «Нефтекумская районная больница» | - | 1 | 1 | 57 | - | - | - | - | - | - | 58 |
| 18. | ГБУЗ СК «Новоалександровская районная больница» | - | - | - | 27 | 1 | - | - | - | - | - | 28 |
| 19. | ГБУЗ СК «Новоселицкая районная больница» | - | - | - | 2 | - | - | - | - | - | - | 2 |
| 20. | ГБУЗ СК «Петровская районная больница» | - | - | - | 25 | - | - | - | - | - | - | 25 |
| 21. | ГБУЗ СК «Предгорная районная больница» | - | - | - | 28 | - | - | - | - | - | - | 28 |
| 22. | ГБУЗ СК «Советская районная больница» | - | - | - | 11 | - | - | - | - | - | - | 11 |
| 23. | ГБУЗ СК «Степновская районная больница» | - | - | - | - | - | - | - | - | - | - | 0 |
| 24. | ГБУЗ СК «Труновская районная больница» | - | - | - | 21 | - | - | - | - | - | - | 21 |
| 25. | ГБУЗ СК «Туркменская районная больница» | - | - | - | 35 | - | - | - | - | - | - | 35 |
| 26. | ГБУЗ СК «Шпаповская районная больница» | - | - | - | 25 | - | - | - | - | - | - | 25 |
| 27. | ГБУЗ СК «Железноводская городская больница» | - | - | - | - | 1 | - | - | - | - | - | 1 |
| | ИТОГО | 3 | 3 | 1 | 742 | 8 | 0 | 0 | 0 | 0 | 0 | 757 |

Таблица 3

ПЕРЕЧЕНЬ ОБОРУДОВАНИЯ,

в том числе медицинских изделий (МИ), отсутствующих в соответствии с утвержденными порядками, положениями и правилами в медицинских организациях, подведомственных органам исполнительной власти Ставропольского края и (или) муниципальных медицинских организаций, расположенных на территории Ставропольского края, оказывающих первичную медико-санитарную помощь взрослым и детям, их обособленных структурных подразделений, центральных районных и районных больниц (софинансирование осуществляется за счет средств резервного фонда Правительства Российской Федерации в соответствии с распоряжением Правительства Российской Федерации от ____ № ____)

| № п/п | Полное наименование медицинской организации | ИНН | Тип медицинской организации в соответствии с номенклатурой медицинской организации | Здание или сооружение, в котором планируется разместить медицинское изделие | Фактический адрес здания | Наименование населенного пункта, в котором располагается структурное подразделение | Численность населения населенного пункта, в котором расположена медицинская организация | Наименование структурного подразделения | Вид кабинета (отделения) | Условия оказания медицинской помощи (стационар/амбулатория) | Наименование медицинского изделия | Код вида медицинского изделия (при наличии) | Нормативно-правовой акт, в соответствии с которым планируется приобретение медицинского изделия* | Требуемое количество медицинского изделия | Планируемая дата приобретения (месяц, год) |
|-------|-------------------------------------------------------------------------------------------------------------------------------------------------------------------------------------------------------------------------------------------------------------------------------------------------------------------------------------------------------------------------------------------------------------------------------------------------------------------------------------------------------------------------------------------------------------------------------------------------------------------------------------------------------------------------------------------------------------------------------------------|-----|------------------------------------------------------------------------------------|-----------------------------------------------------------------------------|--------------------------|------------------------------------------------------------------------------------|-----------------------------------------------------------------------------------------|-----------------------------------------|--------------------------|-------------------------------------------------------------|-----------------------------------|---------------------------------------------|--------------------------------------------------------------------------------------------------|-------------------------------------------|--------------------------------------------|
| 1 | 2 | 3 | 4 | 5 | 6 | 7 | 8 | 9 | 10 | 11 | 12 | 13 | 14 | 15 | 16 |
| - | В период реализации Программы не планируется приобретение оборудования, в том числе медицинских изделий (МИ), отсутствующих в соответствии с утвержденными порядками, положениями и правилами в медицинских организациях, подведомственных органам исполнительной власти Ставропольского края и (или) муниципальных медицинских организаций, расположенных на территории Ставропольского края, оказывающих первичную медико-санитарную помощь взрослым и детям, их обособленных структурных подразделений, центральных районных и районных больниц (софинансирование осуществляется за счет средств резервного фонда Правительства Российской Федерации в соответствии с распоряжением Правительства Российской Федерации от ____ № ____) | | | | | | | | | | | | | | |

ПЕРЕЧЕНЬ МЕДИЦИНСКИХ ОРГАНИЗАЦИЙ,

участвующих в региональной программе модернизации первичного звена здравоохранения в части переоснащения медицинским оборудованием

| № п/п | Полное наименование медицинской организации | Количество медицинских изделий, ед | | | | | | | | | | Всего 2021 - 2030 гг. |
|-------|---------------------------------------------------------------------------------------------------------------------------------|------------------------------------|------|------|------|------|------|------|------|------|------|-----------------------|
| | | 2021 | 2022 | 2023 | 2024 | 2025 | 2026 | 2027 | 2028 | 2029 | 2030 | |
| 1 | 2 | 3 | 4 | 5 | 6 | 7 | 8 | 9 | 10 | 11 | 12 | 13 |
| 1. | Государственное бюджетное учреждение здравоохранения Ставропольского края (далее - ГБУЗ СК) «Александровская районная больница» | - | - | - | - | 1 | - | - | - | - | - | 1 |
| 2. | ГБУЗ СК «Андроповская районная больница» | 1 | 1 | - | - | 10 | - | - | - | - | - | 10 |
| 3. | ГБУЗ СК «Апанасенковская районная больница имени Н.И. Пальчикова» | - | - | - | - | 12 | - | - | - | - | - | 12 |
| 4. | ГБУЗ СК «Арагирская районная больница» | - | - | - | - | 12 | - | - | - | - | - | 12 |
| 5. | ГБУЗ СК «Благодарненская районная больница» | - | - | - | - | 2 | - | - | - | - | - | 2 |
| 6. | ГБУЗ СК «Краевой центр специализированных видов медицинской помощи № 1» | - | 4 | - | - | 39 | - | - | - | - | - | 39 |
| 7. | ГБУЗ СК «Георгиевская районная больница» | 1 | - | 1 | 2 | 82 | - | - | - | - | - | 90 |
| 8. | ГБУЗ СК «Грачевская районная больница» | 1 | 1 | - | - | 10 | - | - | - | - | - | 10 |

| 1 | 2 | 3 | 4 | 5 | 6 | 7 | 8 | 9 | 10 | 11 | 12 | 13 |
|-----|-------------------------------------------------|---|---|---|---|----|---|---|----|----|----|----|
| 9. | ГБУЗ СК «Изобильненская районная больница» | - | - | 1 | - | 4 | - | - | - | - | - | 4 |
| 10. | ГБУЗ СК «Ипатовская районная больница» | - | - | - | - | 37 | - | - | - | - | - | 37 |
| 11. | ГБУЗ СК «Кировская районная больница» | - | 2 | 2 | - | 21 | - | - | - | - | - | 21 |
| 12. | ГБУЗ СК «Кочубеевская районная больница» | - | - | 1 | - | 30 | - | - | - | - | - | 30 |
| 13. | ГБУЗ СК «Красногвардейская районная больница» | 1 | - | - | - | 17 | - | - | - | - | - | 17 |
| 14. | ГБУЗ СК «Курская районная больница» | - | - | - | - | 32 | - | - | - | - | - | 32 |
| 15. | ГБУЗ СК «Левомумская районная больница» | 2 | 1 | - | - | 32 | - | - | - | - | - | 32 |
| 16. | ГБУЗ СК «Минераловодская районная больница» | 1 | - | 2 | 2 | 18 | - | - | - | - | - | 26 |
| 17. | ГБУЗ СК «Нефтекумская районная больница» | - | - | 2 | - | 11 | - | - | - | - | - | 11 |
| 18. | ГБУЗ СК «Новоалександровская районная больница» | - | - | - | - | 2 | - | - | - | - | - | 2 |
| 19. | ГБУЗ СК «Новоселицкая районная больница» | - | - | - | - | 1 | - | - | - | - | - | 1 |
| 20. | ГБУЗ СК «Петровская районная больница» | - | - | 2 | 1 | 14 | - | - | - | - | - | 18 |
| 21. | ГБУЗ СК «Предгорная районная больница» | - | 1 | - | - | 41 | - | - | - | - | - | 41 |
| 22. | ГБУЗ СК «Советская районная больница» | - | - | - | - | 2 | - | - | - | - | - | 2 |
| 23. | ГБУЗ СК «Степновская районная больница» | - | - | - | - | 8 | - | - | - | - | - | 8 |

| 1 | 2 | 3 | 4 | 5 | 6 | 7 | 8 | 9 | 10 | 11 | 12 | 13 |
|-----|-----------------------------------------|---|----|----|---|-----|---|---|----|----|----|-----|
| 24. | ГБУЗ СК «Труновская районная больница» | - | - | - | - | 6 | - | - | - | - | - | 6 |
| 25. | ГБУЗ СК «Туркменская районная больница» | - | - | - | - | 10 | - | - | - | - | - | 10 |
| 26. | ГБУЗ СК «Шпаковская районная больница» | - | - | - | - | 2 | - | - | - | - | - | 2 |
| | ИТОГО | 7 | 10 | 11 | 5 | 456 | 0 | 0 | 0 | 0 | 0 | 476 |

Таблица 6

ПЕРЕЧЕНЬ ОБОРУДОВАНИЯ,

в том числе медицинских изделий (МИ), подлежащих замене

в связи с износом в соответствии с утвержденными порядками, положениями и правилами в медицинских организациях, подведомственных органам исполнительной власти Ставропольского края и (или) муниципальных медицинских организаций, расположенных на территории Ставропольского края, оказывающих первичную медико-санитарную помощь взрослым и детям, их обособленных структурных подразделений, центральных районных и районных больниц (софинансирование осуществляется за счет средств резервного фонда Правительства Российской Федерации в соответствии с распоряжением Правительства Российской Федерации от ____ № ____)

| № п/п | Полное наименование медицинской организации | ИНН | Тип медицинской организации в соответствии с номенклатурой медицинской организации | Здание или сооружение, в котором планируется разместить медицинское изделие | Фактический адрес здания | Наименование павильона пункта, в котором располагается структурное подразделение | Численность населения павильона пункта, в котором располагается медицинская организация, чел. | Наименование структурного подразделения | Вид кабинета (отделения) | Условия оказания медицинской помощи (стационарно/амбулаторно) | Наименование медицинского изделия | Код вида медицинского изделия (при наличии) | Количество медицинских изделий в наличии в медицинской организации | Количество медицинских изделий, подлежащих замене в связи с износом | Нормативно-справочный акт, в соответствии с которым планируется приобретение медицинского изделия* | Планируемая дата приобретения (месяц, год) |
|-------|-----------------------------------------------------------------------------------------------------------------------------------------------------------------------------------------------------------------------------------------------------------------------------------------------------------------------------------------------------------------------------------------------------------------------------------------------------------------------------------------------------------------------------------------------------------------------------------------------------------------------------------------------------------------------------------------------------------------------------------------------------------------|-----|------------------------------------------------------------------------------------|-----------------------------------------------------------------------------|--------------------------|----------------------------------------------------------------------------------|-----------------------------------------------------------------------------------------------|-----------------------------------------|--------------------------|---------------------------------------------------------------|-----------------------------------|---------------------------------------------|--------------------------------------------------------------------|---------------------------------------------------------------------|----------------------------------------------------------------------------------------------------|--------------------------------------------|
| 1 | 2 | 3 | 4 | 5 | 6 | 7 | 8 | 9 | 10 | 11 | 12 | 13 | 14 | 15 | 16 | 17 |
| - | В период реализации Программы не планируется приобретение оборудования, в том числе медицинских изделий (МИ), подлежащих замене в связи с износом в соответствии с утвержденными порядками, положениями и правилами в медицинских организациях, подведомственных органам исполнительной власти Ставропольского края и (или) муниципальных медицинских организаций, расположенных на территории Ставропольского края, оказывающих первичную медико-санитарную помощь взрослым и детям, их обособленных структурных подразделений, центральных районных и районных больниц (софинансирование осуществляется за счет средств резервного фонда Правительства Российской Федерации в соответствии с распоряжением Правительства Российской Федерации от ____ № ____) | | | | | | | | | | | | | | | |

Таблица 7

СВОДНЫЙ ПЕРЕЧЕНЬ ОБОРУДОВАНИЯ,

в том числе медицинских изделий (МИ), отсутствующих в соответствии с утвержденными порядками, положениями и правилами в медицинских организациях, подведомственных органам исполнительной власти субъекта Российской Федерации и (или) муниципальных медицинских организаций, расположенных на территории субъекта Российской Федерации, оказывающих первичную медико-санитарную помощь взрослым и детям, их обособленных структурных подразделений, центральных районных и районных больниц

| № п/п | Наименование МИ | Планируемое количество МИ по годам приобретения | | | | | | | | | | Всего 2021-2030 |
|-------|-------------------------------------------------------------------------------------------|-------------------------------------------------|------|------|------|------|------|------|------|------|------|--------------------|
| | | 2021 | 2022 | 2023 | 2024 | 2025 | 2026 | 2027 | 2028 | 2029 | 2030 | |
| 1 | 2 | 3 | 4 | 5 | 6 | 7 | 8 | 9 | 10 | 11 | 12 | 13 |
| 1. | автоматический анализатор газов крови, кислотнощелочного состояния, электролитов, глюкозы | | | | 3 | | | | | | | 3 |
| 2. | автоматический пневмотонометр | | | | 2 | | | | | | | 2 |
| 3. | автоматический рефрактометр | | | | 14 | | | | | | | 14 |
| 4. | автоматический анализатор газов крови, кислотнощелочного состояния, электролитов, глюкозы | | | | 1 | | | | | | | 1 |
| 5. | аппарат для исследования функций внешнего дыхания | | | | 26 | | | | | | | 26 |

| 1 | 2 | 3 | 4 | 5 | 6 | 7 | 8 | 9 | 10 | 11 | 12 | 13 |
|-----|------------------------------------------------------------------------------------------------------------------------------------------------------------------------------------------------------------------|---|---|---|----|---|---|---|----|----|----|----|
| 6. | аппарат для суточного мониторинга артериального давления | | | | 6 | | | | | | | 6 |
| 7. | аппарат для УВЧ-терапии | | | | 1 | | | | | | | 1 |
| 8. | аппарат для холтеровского мониторинга сердечной деятельности | | | | 12 | | | | | | | 12 |
| 9. | аппарат искусственной вентиляции легких | | | | 3 | | | | | | | 3 |
| 10. | аппарат наркозно-дыхательный | | | | 1 | | | | | | | 1 |
| 11. | аппарат низкочастотной электротерапии микротоками переносной | | | | 4 | | | | | | | 4 |
| 12. | аппарат рентгеновский для флюорографии легких цифровой или аналоговый | 1 | 1 | 1 | 6 | | | | | | | 9 |
| 13. | аппарат суточного мониторинга артериального давления | | | | 13 | | | | | | | 13 |
| 14. | аппарат холтеровского мониторинга сердечного ритма | | | | 65 | | | | | | | 65 |
| 15. | аппарат экспресс определения кардиомаркеров портативный | | | | 4 | | | | | | | 4 |
| 16. | аппарат электрохирургический высокочастотный | | | | 5 | | | | | | | 5 |
| 17. | бактерицидный облучатель/очиститель воздуха/устройство для обеззараживания и (или) фильтрации воздуха и (или) дезинфекции поверхностей (для оснащения фельдшерско-акушерского пункта, фельдшерского здравпункта) | | | | 13 | | | | | | | 13 |
| 18. | велозргометр | | | | 1 | | | | | | | 1 |

| 1 | 2 | 3 | 4 | 5 | 6 | 7 | 8 | 9 | 10 | 11 | 12 | 13 |
|-----|------------------------------------------------------------------------------------------------------------------|---|---|---|----|---|---|---|----|----|----|----|
| 19. | весы для взвешивания маломобильных пациентов | | | | 4 | | | | | | | 4 |
| 20. | весы напольные для взрослых (для оснащения фельдшерско-акушерского пункта, фельдшерского здравпункта) | | | | 5 | | | | | | | 5 |
| 21. | видеопроцессор | | | | 1 | | | | | | | 1 |
| 22. | гистероскоп диагностический | | | | 4 | | | | | | | 4 |
| 23. | дефибрилятор кардиосинхронизированный | | | | 15 | | | | | | | 15 |
| 24. | дефибрилятор бифазный | | | | 4 | | | | | | | 4 |
| 25. | камера для хранения стерильных инструментов | | | | 45 | | | | | | | 45 |
| 26. | кардиомонитор фетальный | | | | 1 | | | | | | | 1 |
| 27. | кольпоскоп | | | | 55 | | | | | | | 55 |
| 28. | комплект оборудования для зала лечебной физической культуры | | | | 3 | | | | | | | 3 |
| 29. | компьютерный томограф рентгеновский спиральный с многорядным детектором (многосрезовый) | 2 | 1 | | | 7 | | | | | | 10 |
| 30. | кресло гинекологическое с осветительной лампой | | | | 11 | | | | | | | 11 |
| 31. | магнитно-резонансный томограф со сверхпроводящим магнитом | | | | | 1 | | | | | | 1 |
| 32. | многофункциональный хирургический стол с электроприводом или механический с гидроприводом с приводом в комплекте | | | | 2 | | | | | | | 2 |

| 1 | 2 | 3 | 4 | 5 | 6 | 7 | 8 | 9 | 10 | 11 | 12 | 13 |
|-----|--------------------------------------------------------------------------------------------------------------------------------------------------------------------|---|---|---|----|---|---|---|----|----|----|----|
| 33. | монитор | | | | 1 | | | | | | | 1 |
| 34. | одеяло с подогревом (для оснащения фельдшерско-акушерского пункта, фельдшерского здравпункта) | | | | 3 | | | | | | | 3 |
| 35. | передвижной аппарат для ультразвуковых исследований с набором датчиков | | | | 1 | 1 | | | | | | 2 |
| 36. | передвижной рентгеновский аппарат | | | | 3 | | | | | | | 3 |
| 37. | передвижной рентгеновский цифровой аппарат | | | | 1 | | | | | | | 1 |
| 38. | проявочный автомат и комплект дополнительных принадлежностей для обработки аналоговых изображений на рентгеновской пленке или система для компьютерной радиографии | | | | 2 | | | | | | | 2 |
| 39. | риноскоп, риноларингофиброскоп | | | | 11 | | | | | | | 11 |
| 40. | ручная или автоматическая установка для дезинфекции эндоскопов | | | | 14 | | | | | | | 14 |
| 41. | светильник медицинский передвижной | | | | 50 | | | | | | | 50 |
| 42. | светильник операционный потолочный | | | | 3 | | | | | | | 3 |
| 43. | система интерференционной электростимуляции | | | | 1 | | | | | | | 1 |
| 44. | система ультразвуковая для физиотерапии | | | | 1 | | | | | | | 1 |
| 45. | система ультразвуковой визуализации универсальная с питанием от батареек | | | | 21 | | | | | | | 21 |
| 46. | спирометр диагностический | | | | 1 | | | | | | | 1 |
| 47. | стерилизатор воздушный (сухожаровой) | | | | 7 | | | | | | | 7 |

| 1 | 2 | 3 | 4 | 5 | 6 | 7 | 8 | 9 | 10 | 11 | 12 | 13 |
|-----|---------------------------------------------------------------------------------------------------------------------------------|---|---|---|----|---|---|---|----|----|----|----|
| 48. | стерилизатор для инструментов | | | | 30 | | | | | | | 30 |
| 49. | стерилизатор суховоздушный | | | | 7 | | | | | | | 7 |
| 50. | стимулятор глубоких тканей электромагнитный переносной | | | | 1 | | | | | | | 1 |
| 51. | стимулятор электромагнитный транскраниальный | | | | 1 | | | | | | | 1 |
| 52. | стойка эндоскопическая с набором инструментов для полного объема лапароскопических операций с электромеханическим морцеллятором | | | | 4 | | | | | | | 4 |
| 53. | стол операционный (хирургический) | | | | 7 | | | | | | | 7 |
| 54. | стол операционный универсальный | | | | 1 | | | | | | | 1 |
| 55. | сухожаровой шкаф | | | | 4 | | | | | | | 4 |
| 56. | тонометр портативный для измерения внутриглазного давления | | | | 26 | | | | | | | 26 |
| 57. | ультразвуковой аппарат для исследования сердца и сосудов | | | | 6 | | | | | | | 6 |
| 58. | ультразвуковой сканер с наличием конвексного датчика на 3,5 МГц и влагалищного датчика на 5 МГц | | | | 8 | | | | | | | 8 |
| 59. | фетальный монитор | | | | 1 | | | | | | | 1 |
| 60. | цистоскоп смотровой | | | | 6 | | | | | | | 6 |
| 61. | шкаф для хранения обработанных эндоскопов | | | | 3 | | | | | | | 3 |
| 62. | электрокардиограф 12-канальный | | | | 79 | | | | | | | 79 |

Таблица 8

СВОДНЫЙ ПЕРЕЧЕНЬ ОБОРУДОВАНИЯ,

в том числе медицинских изделий (МИ), отсутствующих в соответствии с утвержденными порядками, положениями и правилами в медицинских организациях, подведомственных органам исполнительной власти Ставропольского края и (или) муниципальных медицинских организаций, расположенных на территории Ставропольского края, оказывающих первичную медико-санитарную помощь взрослым и детям, их обособленных структурных подразделений, центральных районных и районных больниц (софинансирование осуществляется за счет средств резервного фонда Правительства Российской Федерации в соответствии с распоряжением Правительства Российской Федерации от ____ № ____)

| № п/п | Наименование МИ | Планируемое количество МИ по годам приобретения | | | | | | | | | | Всего 2021-2030 |
|-------|-----------------------------------------------------------------------------------------------------------------------------------------------------------------------------------------------------------------------------------------------------------------------------------------------------------------------------------------------------------------------------------------------------------------------------------------------------------------------------------------------------------------------------------------------------------------------------------------------------------------------------------------------------------------------------------------------------------------------------------------------|-------------------------------------------------|------|------|------|------|------|------|------|------|------|--------------------|
| | | 2021 | 2022 | 2023 | 2024 | 2025 | 2026 | 2027 | 2028 | 2029 | 2030 | |
| 1 | 2 | 3 | 4 | 5 | 6 | 7 | 8 | 9 | 10 | 11 | 12 | 13 |
| - | В период реализации Программы не планируется сводный перечень оборудования, в том числе медицинских изделий (МИ), отсутствующих в соответствии с утвержденными порядками, положениями и правилами в медицинских организациях, подведомственных органам исполнительной власти Ставропольского края и (или) муниципальных медицинских организаций, расположенных на территории Ставропольского края, оказывающих первичную медико-санитарную помощь взрослым и детям, их обособленных структурных подразделений, центральных районных и районных больниц (софинансирование осуществляется за счет средств резервного фонда Правительства Российской Федерации в соответствии с распоряжением Правительства Российской Федерации от ____ № ____) | | | | | | | | | | | |

Таблица 9

СВОДНЫЙ ПЕРЕЧЕНЬ ОБОРУДОВАНИЯ,

в том числе медицинских изделий (МИ), подлежащих замене в связи с износом в соответствии с утвержденными порядками, положениями и правилами в медицинских организациях, подведомственных органам исполнительной власти субъекта Российской Федерации и (или) муниципальных медицинских организаций, расположенных на территории субъекта Российской Федерации, оказывающих первичную медико-санитарную помощь взрослым и детям, их обособленных структурных подразделений, центральных районных и районных больниц

| № п/п | Наименование МИ | Планируемое количество МИ по годам приобретения | | | | | | | | | | Всего 2021-2030 |
|-------|--------------------------------------------------------------------------------------------|-------------------------------------------------|------|------|------|------|------|------|------|------|------|--------------------|
| | | 2021 | 2022 | 2023 | 2024 | 2025 | 2026 | 2027 | 2028 | 2029 | 2030 | |
| 1 | 2 | 3 | 4 | 5 | 6 | 7 | 8 | 9 | 10 | 11 | 12 | 13 |
| 3. | автоматический анализатор газов крови, кислотно-щелочного состояния, электролитов, глюкозы | | | | | 10 | | | | | | 10 |
| 4. | анализатор кислотно-основного равновесия крови | | | | | 5 | | | | | | 5 |
| 5. | аппарат для гальванизации | | | | | 17 | | | | | | 17 |
| 6. | аппарат для суточного мониторинга артериального давления | | | | | 1 | | | | | | 1 |
| 7. | аппарат для УВЧ-терапии | | | | | 10 | | | | | | 10 |
| 8. | аппарат для холтеровского мониторинга сердечной деятельности | | | | | 1 | | | | | | 1 |
| 9. | аппарат рентгеновский для флюорографии легких цифровой или аналоговый | 1 | 3 | | | 2 | | | | | | 6 |
| 10. | аппарат рентгеновский маммографический цифровой или аналоговый | 2 | 3 | 6 | | 6 | | | | | | 17 |
| 11. | аппарат рентгеновский передвижной палатный | | | | | 7 | | | | | | 7 |

| 1 | 2 | 3 | 4 | 5 | 6 | 7 | 8 | 9 | 10 | 11 | 12 | 13 |
|-----|-----------------------------------------------------------------------------------------|---|---|---|---|----|---|---|----|----|----|----|
| 12. | аппарат рентгеновский стационарный для рентгенографии цифровой | | | | | 1 | | | | | | 1 |
| 13. | аппарат рентгеновский стационарный для рентгенографии цифровой или аналоговый | 2 | 1 | 1 | 3 | 4 | | | | | | 11 |
| 14. | аппарат рентгеновский флюорографии легких цифровой или аналоговый | 2 | 1 | 3 | | 1 | | | | | | 7 |
| 15. | аппарат суточного мониторинга артериального давления | | 3 | | | 3 | | | | | | 6 |
| 16. | аппарат холтеровского мониторинга сердечного ритма | | | | | 10 | | | | | | 10 |
| 17. | аппарат экспресс определения кардиомаркеров портативный | | | | | 2 | | | | | | 2 |
| 18. | аппарат электрохирургический высокочастотный | | | | | 2 | | | | | | 2 |
| 19. | аппарат электрохирургический гинекологический высокочастотный для резекции и коагуляции | | | | | 1 | | | | | | 1 |
| 20. | дефибриллятор бифазный | | | | | 1 | | | | | | 1 |
| 21. | камера для хранения стерильных инструментов | | | | | 9 | | | | | | 9 |
| 22. | кардиомонитор фетальный | | | | | 1 | | | | | | 1 |
| 23. | кольпоскоп | | | | | 23 | | | | | | 23 |
| 24. | кресло гинекологическое с осветительной лампой | | | | | 28 | | | | | | 28 |
| 25. | магнитно-резонансный томограф со сверхпроводящим магнитом | | | 1 | | | | | | | | 1 |
| 26. | передвижной аппарат для ультразвуковых исследований с набором датчиков | | | | | 1 | | | | | | 1 |
| 27. | передвижной рентгеновский цифровой аппарат | | | | 1 | 1 | | | | | | 2 |

| 1 | 2 | 3 | 4 | 5 | 6 | 7 | 8 | 9 | 10 | 11 | 12 | 13 |
|-----|---------------------------------------------------------------------------------------------------------------------------------------|---|---|---|---|---|----|---|----|----|----|----|
| 28. | проявочный автомат и комплект дополнительных принадлежностей для обработки аналоговых изображений на рентгеновской пленке или система | | | | | | 8 | | | | | 8 |
| 29. | риноскоп, риноларингофиброскоп | | | | | | 2 | | | | | 2 |
| 30. | ручная или автоматическая установка для дезинфекции эндоскопов | | | | | | 1 | | | | | 1 |
| 31. | светильник медицинский передвижной | | | | | | 62 | | | | | 62 |
| 32. | светильник операционный потолочный | | | | | | 4 | | | | | 4 |
| 33. | светильник передвижной операционный с автономным питанием | | | | | | 1 | | | | | 1 |
| 34. | светильник хирургический бестеновой | | | | | | 1 | | | | | 1 |
| 35. | система ультразвуковая для физиотерапии | | | | | | 11 | | | | | 11 |
| 36. | система ультразвуковой визуализации универсальная с питанием от батареи | | | | | 1 | | | | | | 1 |
| 37. | система ультразвуковой визуализации универсальная с питанием от сети | | | | | | 9 | | | | | 9 |
| 38. | стерилизатор воздушный (сухожаровой) | | | | | | 23 | | | | | 23 |
| 39. | стерилизатор для инструментов | | | | | | 13 | | | | | 13 |

| 1 | 2 | 3 | 4 | 5 | 6 | 7 | 8 | 9 | 10 | 11 | 12 | 13 |
|-----|----------------------------------------------------------------------------------------------------------------------------|---|---|---|---|---|----|---|----|----|----|----|
| 40. | стерилизатор суховоздушный | | | | | | 8 | | | | | 8 |
| 41. | стимулятор глубоких тканей электромагнитный переносной | | | | | | 1 | | | | | 1 |
| 42. | стол операционный (хирургический) | | | | | | 3 | | | | | 3 |
| 43. | стол операционный универсальный | | | | | | 3 | | | | | 3 |
| 44. | стресс-система с велоэргометром или беговой дорожкой | | | | | | 1 | | | | | 1 |
| 45. | ультразвуковой аппарат для исследования сердца и сосудов | | | | | | 1 | | | | | 1 |
| 46. | ультразвуковой аппарат для исследования сердца и сосудов (передвижной) | | | | | | 2 | | | | | 2 |
| 47. | ультразвуковой сканер с наличием конвексного датчика на 3,5 МГц и влагалищного датчика на 5 МГц | | | | | | 5 | | | | | 5 |
| 48. | фетальный монитор | | | | | | 5 | | | | | 5 |
| 49. | цистоскоп смотровой | | | | | | 2 | | | | | 2 |
| 50. | электрокардиограф 12-канальный | | | | | | 77 | | | | | 77 |
| 51. | электрокардиограф портативный 3- или 6-канальный (для оснащения фельдшерско-акушерского пункта, фельдшерского здравпункта) | | | | | | 42 | | | | | 42 |

СВОДНЫЙ ПЕРЕЧЕНЬ ОБОРУДОВАНИЯ,

в том числе медицинских изделий (МИ), подлежащих замене в связи с износом в соответствии с утвержденными порядками, положениями и правилами в медицинских организациях, подведомственных органам исполнительной власти Ставропольского края и (или) муниципальных медицинских организаций, расположенных на территории Ставропольского края, оказывающих первичную медико-санитарную помощь взрослым и детям, их обособленных структурных подразделений, центральных районных и районных больниц (софинансирование осуществляется за счет средств резервного фонда Правительства Российской Федерации в соответствии с распоряжением Правительства Российской Федерации от ____ № ____)

| № п/п | Наименование МИ | Планируемое количество МИ по годам приобретения | | | | | | | | | | Всего | |
|-------|---------------------------------------------------------------------------------------------------------------------------------------------------------------------------------------------------------------------------------------------------------------------------------------------------------------------------------------------------------------------------------------------------------------------------------------------------------------------------------------------------------------------------------------------------------------------------------------------------------------------------------------------------------------------------------------------------------------------------------------------------------------------|-------------------------------------------------|------|------|------|------|------|------|------|------|------|-----------|-----------|
| | | 2021 | 2022 | 2023 | 2024 | 2025 | 2026 | 2027 | 2028 | 2029 | 2030 | 2021-2030 | 2021-2030 |
| 1 | 2 | 3 | 4 | 5 | 6 | 7 | 8 | 9 | 10 | 11 | 12 | 13 | |
| - | В период реализации Программы не планируется сводный перечень оборудования, в том числе медицинских изделий (МИ), подлежащих замене в связи с износом в соответствии с утвержденными порядками, положениями и правилами в медицинских организациях, подведомственных органам исполнительной власти Ставропольского края и (или) муниципальных медицинских организаций, расположенных на территории Ставропольского края, оказывающих первичную медико-санитарную помощь взрослым и детям, их обособленных структурных подразделений, центральных районных и районных больниц (софинансирование осуществляется за счет средств резервного фонда Правительства Российской Федерации в соответствии с распоряжением Правительства Российской Федерации от ____ № ____) | | | | | | | | | | | | |

| 1 | 2 | 3 | 4 | 5 | 6 | 7 | 8 | 9 | 10 | 11 | 12 | 13 | 14 | 15 | 16 | 17 | 18 | 19 | 20 | 21 | 22 | 23 | |
|-------|----------------------------------------|------------|-----|-------------|-------|-------|------------|----|--------------------------------------------------------------------------------------------------------------------------------------------------------------------------------------------------------------------------------------------------------------------------------------------------------------------------------------------------------------------------------------|------------|------|----|-----|----|----|-----|-----|----|----|----|----|----|---|
| 506. | ГБУЗ СК «Шинковский районная больница» | 2623011950 | нет | полноценная | 94553 | 94553 | лабузторно | да | транспортное средство для доставки пациентов в медицинские организации, медицинских работников до места жительства пациентов, для перевозки биологических материалов для исследования, доставки лекарственных препаратов до пунктов отправления работы, а также для доставки персонала в медицинские организации для проведения диспансеризации и диспансерного наблюдения и обратно | ВА3 210740 | 2009 | 12 | 1 | - | - | - | - | - | - | - | - | - | |
| 507. | ГБУЗ СК «Шинковский районная больница» | 2623011950 | нет | полноценная | 94553 | 94553 | лабузторно | да | транспортное средство для доставки пациентов в медицинские организации, медицинских работников до места жительства пациентов, для перевозки биологических материалов для исследования, доставки лекарственных препаратов до пунктов отправления работы, а также для доставки персонала в медицинские организации для проведения диспансеризации и диспансерного наблюдения и обратно | ГА3 32214 | 2007 | 14 | 1 | - | - | - | - | - | - | - | - | - | |
| 508. | ГБУЗ СК «Шинковский районная больница» | 2623011950 | нет | полноценная | 94553 | 94553 | лабузторно | да | транспортное средство для доставки пациентов в медицинские организации, медицинских работников до места жительства пациентов, для перевозки биологических материалов для исследования, доставки лекарственных препаратов до пунктов отправления работы, а также для доставки персонала в медицинские организации для проведения диспансеризации и диспансерного наблюдения и обратно | ГА3 32214 | 2007 | 14 | 1 | - | - | - | - | - | - | - | - | - | |
| 509. | ГБУЗ СК «Шинковский районная больница» | 2623011950 | нет | полноценная | 94553 | 94553 | лабузторно | да | транспортное средство для доставки пациентов в медицинские организации, медицинских работников до места жительства пациентов, для перевозки биологических материалов для исследования, доставки лекарственных препаратов до пунктов отправления работы, а также для доставки персонала в медицинские организации для проведения диспансеризации и диспансерного наблюдения и обратно | ГА3 32214 | 2007 | 14 | 1 | - | - | - | - | - | - | - | - | - | |
| 510. | ГБУЗ СК «Шинковский районная больница» | 2623011950 | нет | полноценная | 94553 | 94553 | лабузторно | да | транспортное средство для доставки пациентов в медицинские организации, медицинских работников до места жительства пациентов, для перевозки биологических материалов для исследования, доставки лекарственных препаратов до пунктов отправления работы, а также для доставки персонала в медицинские организации для проведения диспансеризации и диспансерного наблюдения и обратно | ВА3 21053 | 2005 | 17 | 1 | - | - | - | - | - | - | - | - | - | |
| Итого | | | | | | | | | | | | | 117 | 68 | 24 | 118 | 194 | - | - | - | - | - | - |

Таблица 2

ПЕРЕЧЕНЬ

**транспортных средств, планируемых к замене в медицинских организациях Ставропольского края
(софинансирование осуществляется за счет средств резервного фонда Правительства Российской Федерации в соответствии с
распоряжением Правительства
Российской Федерации от ____ № ____)**

| № п/п | Учреждение (полное наименование) | ИНН | Наличие кабинета неотложной помощи в юридическом лице (да/нет) | Наименование структурного подразделения, используемого транспортного средства, адрес | Количество автомобилей, прикреплённых к медицинской организации (структурным подразделением) | Количество автомобилей, обслуживаемое медицинской организацией (структурным подразделением) | Условия оказания медицинской помощи структурного подразделения (амбулаторно/стационарно) | Наличие автомобиля в подразделении (да/нет) | Тип транспортного средства | Марка и модель транспортного средства (по ПТС) | Дата выпуска транспортного средства (по ПТС) | Срок использования (лет) авто, в случае приобретения замены (от даты выпуска) | Транспортное средство подлежит замене в следующем году в расчете от даты выпуска, (лет.) | | | | | | | | | |
|-------|---------------------------------------------------------------------------------------------------------------------------------------------------------------------------------------------------------------------------------------------------------------------------------------------------------------------------------------------------------------------------------------------------------------------------------|-----|-------------------------------------------------------------------------|-----------------------------------------------------------------------------------------------------|-------------------------------------------------------------------------------------------------------------|------------------------------------------------------------------------------------------------------------|---------------------------------------------------------------------------------------------------|------------------------------------------------------|----------------------------------|------------------------------------------------------------|----------------------------------------------------|----------------------------------------------------------------------------------------|---------------------------------------------------------------------------------------------|------|------|------|------|------|------|------|------|------|
| | | | | | | | | | | | | | 2021 | 2022 | 2023 | 2024 | 2025 | 2026 | 2027 | 2028 | 2029 | 2030 |
| 1 | 2 | 3 | 4 | 5 | 6 | 7 | 8 | 9 | 10 | 11 | 12 | 13 | 14 | 15 | 16 | 17 | 18 | 19 | 20 | 21 | 22 | 23 |
| - | В период реализации Программы не планируется сводный перечень приобретаемых передвижных медицинских кабинетов в медицинские организации для оказания медицинской помощи жителям сельских поселений и малых городов в Ставропольском крае (софинансирование осуществляется за счет средств резервного фонда Правительства Российской Федерации в соответствии с распоряжением Правительства Российской Федерации от ____ № ____) | | | | | | | | | | | | | | | | | | | | | |

| 1 | 2 | 3 | 4 | 5 | 6 | 7 | 8 | 9 | 10 | 11 | 12 | 13 | 14 | 15 | 16 | 17 | 18 | 19 | 20 |
|-------|----------------------------------------|------------|-----|--------------------------------------------------|-------|-------|-------------|----|-------------------------------------------------------------------------------------------------------------------------------------------------------------------------------------------------------------------------------------------------------------------------------------------------------------------------------------------------------------------------------------|----|----|----|----|-----|----|----|----|----|----|
| 197. | ГБУЗ СК «Шинковский районная больница» | 2323011950 | нет | фельдшерско-акушерский пункт, пос. Ясашный | 1000 | 1000 | амбулаторно | да | транспортное средство для доставки пациентов и медицинских работников до места жительства пациентов, для перевозки биологических материалов для исследований, доставки лекарственных препаратов до жителей отдельных районов, а также для доставки населения в медицинские организации для проведения диспансеризации и диспансерного наблюдения и обратно | 1 | - | - | - | - | - | - | - | - | - |
| 198. | ГБУЗ СК «Шинковский районная больница» | 2323011950 | нет | фельдшерско-акушерский пункт, хут. Липовинский | 100 | 100 | амбулаторно | да | транспортное средство для доставки пациентов в медицинские организации, медицинских работников до места жительства пациентов, для перевозки биологических материалов для исследований, доставки лекарственных препаратов до жителей отдельных районов, а также для доставки населения в медицинские организации для проведения диспансеризации и диспансерного наблюдения и обратно | - | 1 | - | - | - | - | - | - | - | - |
| 199. | ГБУЗ СК «Шинковский районная больница» | 2323011950 | нет | фельдшерско-акушерский пункт, с. Надежда | 10800 | 10800 | амбулаторно | да | транспортное средство для доставки пациентов в медицинские организации, медицинских работников до места жительства пациентов, для перевозки биологических материалов для исследований, доставки лекарственных препаратов до жителей отдельных районов, а также для доставки населения в медицинские организации для проведения диспансеризации и диспансерного наблюдения и обратно | - | - | - | - | 1 | - | - | - | - | - |
| 200. | ГБУЗ СК «Шинковский районная больница» | 2323011950 | нет | фельдшерско-акушерский пункт, хут. Талка | 400 | 400 | амбулаторно | да | транспортное средство для доставки пациентов в медицинские организации, медицинских работников до места жительства пациентов, для перевозки биологических материалов для исследований, доставки лекарственных препаратов до жителей отдельных районов, а также для доставки населения в медицинские организации для проведения диспансеризации и диспансерного наблюдения и обратно | - | - | - | - | 1 | - | - | - | - | - |
| 201. | ГБУЗ СК «Шинковский районная больница» | 2323011950 | нет | фельдшерско-акушерский пункт, с. Петропавловка | 300 | 300 | амбулаторно | да | транспортное средство для доставки пациентов в медицинские организации, медицинских работников до места жительства пациентов, для перевозки биологических материалов для исследований, доставки лекарственных препаратов до жителей отдельных районов, а также для доставки населения в медицинские организации для проведения диспансеризации и диспансерного наблюдения и обратно | - | 1 | - | - | - | - | - | - | - | - |
| 202. | ГБУЗ СК «Шинковский районная больница» | 2323011950 | нет | фельдшерско-акушерский пункт, с. Пеллигада | 7110 | 7110 | амбулаторно | да | транспортное средство для доставки пациентов в медицинские организации, медицинских работников до места жительства пациентов, для перевозки биологических материалов для исследований, доставки лекарственных препаратов до жителей отдельных районов, а также для доставки населения в медицинские организации для проведения диспансеризации и диспансерного наблюдения и обратно | - | 1 | - | - | - | - | - | - | - | - |
| 203. | ГБУЗ СК «Шинковский районная больница» | 2323011950 | нет | фельдшерско-акушерский пункт, хут. Нижегородский | 700 | 700 | амбулаторно | да | транспортное средство для доставки пациентов в медицинские организации, медицинских работников до места жительства пациентов, для перевозки биологических материалов для исследований, доставки лекарственных препаратов до жителей отдельных районов, а также для доставки населения в медицинские организации для проведения диспансеризации и диспансерного наблюдения и обратно | - | 1 | - | - | - | - | - | - | - | - |
| Итого | | | | | | | | | | 45 | 29 | 14 | - | 126 | - | - | - | - | - |

Таблица 4

ПЕРЕЧЕНЬ

транспортных средств, планируемых к приобретению в медицинских организациях министерства здравоохранения Ставропольского края (софинансирование осуществляется за счет средств резервного фонда Правительства Российской Федерации в соответствии с распоряжением Правительства Российской Федерации от ____ № ____)

| № п/п | Учреждение (полное наименование) | ИНН | Наличие кабинета неотложной помощи в юридическом лице (да/нет) | Наименование структурного подразделения, использующего транспортное средство, адрес | Количество населения, прикрепленного к медицинской организацией (структурным подразделениям) | Количество населения, обслуживаемое медицинской организацией (структурным подразделением) | Условия оказания медицинской помощи структурного подразделения (амбулаторно/ стационарно) | Наличие автомобиля в подразделении (да/нет) | Тип транспортного средства | Транспортное средство подлежит замене в следующем году в расчете от даты выпуска, (ед.) | | | | | | | | | |
|-------|-----------------------------------------------------------------------------------------------------------------------------------------------------------------------------------------------------------------------------------------------------------------------------------------------------------------------------------------|-----|----------------------------------------------------------------|-------------------------------------------------------------------------------------|----------------------------------------------------------------------------------------------|-------------------------------------------------------------------------------------------|-------------------------------------------------------------------------------------------|---------------------------------------------|----------------------------|-----------------------------------------------------------------------------------------|------|------|------|------|------|------|------|------|------|
| | | | | | | | | | | 2021 | 2022 | 2023 | 2024 | 2025 | 2026 | 2027 | 2028 | 2029 | 2030 |
| 1 | 2 | 3 | 4 | 5 | 6 | 7 | 8 | 9 | 10 | 11 | 12 | 13 | 14 | 15 | 16 | 17 | 18 | 19 | 20 |
| - | В период реализации Программы не планируется перечень транспортных средств, планируемых к замене в медицинских организациях Ставропольского края (софинансирование осуществляется за счет средств резервного фонда Правительства Российской Федерации в соответствии с распоряжением Правительства Российской Федерации от ____ № ____) | | | | | | | | | | | | | | | | | | |

Таблица 5

СВОДНЫЙ ПЕРЕЧЕНЬ

транспортных средств, планируемого к замене в Ставропольском крае

| Наименование транспортных средств | Планируемое количество транспортных средств по годам приобретения, (ед.) | | | | | | | | | | Всего 2021-2030 |
|-------------------------------------------------------------------------------------------------------------------------------------------------------------------------------------------------------------------------------------------------------------------------------------------------------------------------------------------------------------------------------------------------------------------------------------------------------------------------------------------------------------------------------------------------------------|--------------------------------------------------------------------------|------|------|------|------|------|------|------|------|------|--------------------|
| | 2021 | 2022 | 2023 | 2024 | 2025 | 2026 | 2027 | 2028 | 2029 | 2030 | |
| | 2 | 3 | 4 | 5 | 6 | 7 | 8 | 9 | 10 | 11 | |
| 1 | 2 | 3 | 4 | 5 | 6 | 7 | 8 | 9 | 10 | 11 | 12 |
| Транспортные средства для доставки пациентов в медицинские организации, медицинских работников до места жительства пациентов, для перевозки биологических материалов для исследований, доставки лекарственных препаратов до жителей отдаленных районов, а также для доставки населения в медицинские организации для проведения диспансеризации и диспансерного наблюдения и обратно, доставки беременных женщин для проведения осмотров и обратно, а также для доставки несовершеннолетних и маломобильных пациентов до медицинских организаций и обратно. | 117 | 68 | 24 | 118 | 194 | 521 | - | - | - | - | 1042 |
| Итого | 117 | 68 | 24 | 118 | 194 | 521 | - | - | - | - | 1042 |

Таблица 6

СВОДНЫЙ ПЕРЕЧЕНЬ

транспортных средств, планируемых к замене в Ставропольском крае
(софинансирование осуществляется за счет средств резервного фонда Правительства Российской Федерации в соответствии с распоряжением Правительства Российской Федерации от ____ № ____ (ред. от _____))

| № п/п | Наименование транспортных средств | Планируемое количество транспортных средств по годам приобретения, (ед.) | | | | | | | | | | Всего 2021-2030 |
|-------|---------------------------------------------------------------------------------------------------------------------------------------------------------------------------------------------------------------------------------------------------------------------------------------------------------------------------------------|--------------------------------------------------------------------------|------|------|------|------|------|------|------|------|------|--------------------|
| | | 2021 | 2022 | 2023 | 2024 | 2025 | 2026 | 2027 | 2028 | 2029 | 2030 | |
| 1 | 2 | 3 | 4 | 5 | 6 | 7 | 8 | 9 | 10 | 11 | 12 | 13 |
| - | В период реализации Программы не планируется сводный перечень транспортных средств, планируемых к замене в Ставропольском крае (софинансирование осуществляется за счет средств резервного фонда Правительства Российской Федерации в соответствии с распоряжением Правительства Российской Федерации от ____ № ____ (ред. от _____)) | | | | | | | | | | | |

Таблица 8

СВОДНЫЙ ПЕРЕЧЕНЬ

автотранспорта, планируемого к приобретению в Ставропольском крае (софинансирование осуществляется за счет средств резервного фонда Правительства Российской Федерации в соответствии с распоряжением Правительства Российской Федерации от ____ № ____ (ред. от _____))

| № п/п | Наименование транспортных средств | Планируемое количество транспортных средств по годам приобретения, (ед.) | | | | | | | | | | Всего 2021-2030 |
|-------|----------------------------------------------------------------------------------------------------------------------------------------------------------------------------------------------------------------------------------------------------------------------------------------------------------------------------------------|--------------------------------------------------------------------------|------|------|------|------|------|------|------|------|------|--------------------|
| | | 2021 | 2022 | 2023 | 2024 | 2025 | 2026 | 2027 | 2028 | 2029 | 2030 | |
| 1 | 2 | 3 | 4 | 5 | 6 | 7 | 8 | 9 | 10 | 11 | 12 | 13 |
| - | В период реализации Программы не планируется сводный перечень автотранспорта, планируемого к приобретению в Ставропольском крае (софинансирование осуществляется за счет средств резервного фонда Правительства Российской Федерации в соответствии с распоряжением Правительства Российской Федерации от ____ № ____ (ред. от _____)) | | | | | | | | | | | |

Таблица 9

ПЕРЕЧЕНЬ

передвижных медицинских комплексов, планируемых к замене в медицинских организациях для оказания медицинской помощи жителям сельских поселений и малых городов в Ставропольском крае

| № п/п | Учреждение (полное наименование) | Фактический адрес медицинского учреждения | Размещение ПМК на базе в соответствии с Приложением № 10 к Положению об организации оказания первичной медико- санитарной помощи взрослому населению, утвержденному приказом Министерства здравоохранения Российской Федерации от 14.04.2015 № 202н | Функциональные возможности ПМК в соответствии с Приложением № 10 к Положению об организации оказания первичной медико-санитарной помощи взрослому населению, утвержденному приказом Министерства здравоохранения Российской Федерации от 14.04.2015 № 202н | | Фактическое наличие передвижных медицинских комплексов в медицинских учреждениях (ед.) аналогичного функционала | Дата выпуска ПМК | Наличие должностей в штатном расписании медицинского учреждения для работы на ПМК (шт/лет) | | | | | | | | |
|-------|------------------------------------------------------------------------------------------------------------------------------------------------------------------------------------------------------------------------------------------------|-------------------------------------------------|-----------------------------------------------------------------------------------------------------------------------------------------------------------------------------------------------------------------------------------------------------------------------|---------------------------------------------------------------------------------------------------------------------------------------------------------------------------------------------------------------------------------------------------------------------|-------------------------------------------------------------------------------------------|--------------------------------------------------------------------------------------------------------------------------------------|---------------------|-----------------------------------------------------------------------------------------------------------------|------|------|------|------|------|------|------|--------------------|
| | | | | Функциональные возможности ПМК | Пожарная по функциональным возможностям ПМК, в случае, если он относится к иным ПМК | | | | 2024 | 2025 | 2026 | 2027 | 2028 | 2029 | 2030 | Всего 2024-2030 |
| 1 | 2 | 3 | 4 | 5 | 6 | 7 | 8 | 9 | 10 | 11 | 12 | 13 | 14 | 15 | 16 | 17 |
| - | В период реализации Программы не планируется приобретение передвижных медицинских комплексов, планируемых к замене в медицинских организациях для оказания медицинской помощи жителям сельских поселений и малых городов в Ставропольском крае | | | | | | | | | | | | | | | |

Таблица 10

СВОДНЫЙ ПЕРЕЧЕНЬ

приобретенных передвижных медицинских комплексов в медицинские организации для оказания медицинской помощи жителям сельских поселений и малых городов в Ставропольском крае
(софинансирование осуществляется за счет средств резервного фонда Правительства Российской Федерации в соответствии с распоряжением Правительства Российской Федерации от ____ № ____)

| № п/п | Учреждение (полное наименование) | Фактический адрес медицинского учреждения | Размещение ПМК на базе в соответствии с Приказом № 10 и Положением об организации оказания первичной медико- санитарной помощи взрослому населению, утвержденному приказом Министерства здравоохранения Российской Федерации от 14.04.2015 № 202н | Функциональные возможности ПМК в соответствии с Приказом № 10 и Положением об организации оказания первичной медико-санитарной помощи взрослому населению, утвержденному приказом Министерства здравоохранения Российской Федерации от 14.04.2015 № 202н | | Фактическое наличие передвижных медицинских комплексов в медицинских учреждениях (ед.) аналогичного функционала | Дата выпуска ПМК | Наличие должностей в штатном расписании медицинско- го учреждения для работы на ПМК (дл/лет) | 2024 | 2025 | 2026 | 2027 | 2028 | 2029 | 2030 | Всего 2024-2030 |
|-------|----------------------------------------------------------------------------------------------------------------------------------------------------------------------------------------------------------------------------------------------------------------------------------------------------------------------------------------------------------------------------------------------------------------------------------|----------------------------------------------|---------------------------------------------------------------------------------------------------------------------------------------------------------------------------------------------------------------------------------------------------------------------|-------------------------------------------------------------------------------------------------------------------------------------------------------------------------------------------------------------------------------------------------------------------|---------------------------------------------------------------------------------------------|-----------------------------------------------------------------------------------------------------------------------------------------|---------------------|-------------------------------------------------------------------------------------------------------------------------|------|------|------|------|------|------|------|--------------------|
| | | | | Функциональные возможности ПМК | Пояснения по функциональным возможностям ПМК, в случае, если они относятся к иным ПМК | | | | 10 | 11 | 12 | 13 | 14 | 15 | 16 | 17 |
| 1 | 2 | 3 | 4 | 5 | 6 | 7 | 8 | 9 | 10 | 11 | 12 | 13 | 14 | 15 | 16 | 17 |
| - | В период реализации Программы не планируется сводный перечень приобретенных передвижных медицинских комплексов в медицинские организации для оказания медицинской помощи жителям сельских поселений и малых городов в Ставропольском крае (софинансирование осуществляется за счет средств резервного фонда Правительства Российской Федерации в соответствии с распоряжением Правительства Российской Федерации от ____ № ____) | | | | | | | | | | | | | | | |

Таблица 11

СВОДНЫЙ ПЕРЕЧЕНЬ

передвижных медицинских комплексов, планируемых к приобретению в медицинских организациях для оказания медицинской помощи жителям сельских поселений и малых городов в Ставропольском крае

| № п/п | Учреждение (полное наименование) | Фактический адрес медицинского учреждения | Размещение ПМК на базе в соответствии с Приложением № 10 к Положению об организации оказания первичной медико- санитарной помощи взрослому населению, утвержденному приказом Министерства здравоохранения Российской Федерации от 14.04.2015 № 202н | Функциональные возможности ПМК в соответствии с Приложением № 10 к Положению об организации оказания первичной медико-санитарной помощи взрослому населению, утвержденному приказом Министерства здравоохранения Российской Федерации от 14.04.2015 № 202н | | Наличие должностей в штатном расписании медицинс- кого учреждения для работы на ПМК (да/нет) | 2024 | 2025 | 2026 | 2027 | 2028 | 2029 | 2030 | Всего | |
|-------|-------------------------------------------------------------------------------------------------------------------------------------------------------------------------------------------------------------------------|-------------------------------------------------|--------------------------------------------------------------------------------------------------------------------------------------------------------------------------------------------------------------------------------------------------------------------------|---------------------------------------------------------------------------------------------------------------------------------------------------------------------------------------------------------------------------------------------------------------------|--------------------------------------------------------------------------------------------|----------------------------------------------------------------------------------------------------------------------|------|------|------|------|------|------|------|-----------|-----------|
| | | | | Функциональные возможности ПМК | Пояснения по функциональным возможностям ПМК, в случае, если он относится к иным ПМК | | | | | | | | | 2024-2030 | 2024-2030 |
| 1 | 2 | 3 | 4 | 5 | 6 | 7 | 8 | 9 | 10 | 11 | 12 | 13 | 14 | 15 | |
| - | В период реализации Программы не планируется приобретение передвижных медицинских комплексов в медицинские организации для оказания медицинской помощи жителям сельских поселений и малых городов в Ставропольском крае | | | | | | | | | | | | | | |

Таблица 12

СВОДНЫЙ ПЕРЕЧЕНЬ

приобретенных передвижных медицинских комплексов в медицинские организации для оказания медицинской помощи жителям сельских поселений и малых городов в Ставропольском крае
(софинансирование осуществляется за счет средств резервного фонда Правительства Российской Федерации в соответствии с распоряжением Правительства Российской Федерации от ____ № ____)

| № п/п | Учреждение (полное наименование) | Фактический адрес медицинского учреждения | Размещение ПМК на базе в соответствии с Приложением № 10 к Положению об организации оказания первичной медико- санитарной помощи взрослому населению, утвержденному приказом Министерства здравоохранения Российской Федерации от 14.04.2015 № 202н | Функциональные возможности ПМК в соответствии с Приложением № 10 к Положению об организации оказания первичной медико-санитарной помощи взрослому населению, утвержденному приказом Министерства здравоохранения Российской Федерации от 14.04.2015 № 202н | | Наличие должностей в штатном расписании медицинс- кого учреждения для работы на ПМК (да/нет) | Передвижной медицинский комплекс к дополнительному приобретению (ед.) | | | | | | | |
|-------|----------------------------------------------------------------------------------------------------------------------------------------------------------------------------------------------------------------------------------------------------------------------------------------------------------------------------------------------------------------------------------------------------------------|-------------------------------------------------|--------------------------------------------------------------------------------------------------------------------------------------------------------------------------------------------------------------------------------------------------------------------------|---------------------------------------------------------------------------------------------------------------------------------------------------------------------------------------------------------------------------------------------------------------------|--------------------------------------------------------------------------------------------|----------------------------------------------------------------------------------------------------------------------|-----------------------------------------------------------------------|------|------|------|------|------|------|--------------------|
| | | | | Функциональные возможности ПМК | Пояснения по функциональным возможностям ПМК, в случае, если он относится к иным ПМК | | 2024 | 2025 | 2026 | 2027 | 2028 | 2029 | 2030 | Всего 2024-2030 |
| 1 | 2 | 3 | 4 | 5 | 6 | 7 | 8 | 9 | 10 | 11 | 12 | 13 | 14 | 15 |
| - | В период реализации Программы не планируется приобретение передвижных медицинских комплексов в медицинские организации для оказания медицинской помощи жителям сельских поселений и малых городов в Ставропольском крае (софинансирование осуществляется за счет средств резервного фонда Правительства Российской Федерации в соответствии с распоряжением Правительства Российской Федерации от ____ № ____) | | | | | | | | | | | | | |

*Далее в настоящем Приложении используется сокращение - медицинские организации.»

Приложение 8

к изменениям, которые вносятся в краевую программу «Программа модернизации первичного звена здравоохранения в Ставропольском крае»

«Приложение 7

к краевой программе «Программа модернизации первичного звена здравоохранения в Ставропольском крае»

УСТРАНЕНИЕ ДЕФИЦИТА КАДРОВ

в первичном звене здравоохранения и повышение уровня их квалификации, в том числе в целях обеспечения возможности выбора медицинской организации государственной системы здравоохранения Ставропольского края и врача

Таблица 1

УКОМПЛЕКТОВАННОСТЬ

первичного звена здравоохранения врачами по итогам 2023 года

| № п/п | Должность врача | Число штатных должностей, ед. | Число занятых штатных должностей, ед. | Число физических лиц, занимающих штатные должности, чел. | Укомплектованность, % (ст. 4/ ст. 3*100) | Коэффициент совместительства, ед. (ст.4/ст.5) |
|-------|--------------------------------|-------------------------------|---------------------------------------|----------------------------------------------------------|---------------------------------------------|--------------------------------------------------|
| 1 | 2 | 3 | 4 | 5 | 6 | 7 |
| 1. | Врач-акушер-гинеколог | 351,8 | 323,5 | 281 | 91,9 | 1,1 |
| 2. | Врач-аллерголог-иммунолог | 27,8 | 22,3 | 17 | 80,1 | 1,3 |
| 3. | Врач-анестезиолог-реаниматолог | 11,0 | 7,0 | 3 | 63,6 | 2,3 |
| 4. | Врач-бактериолог | 22,3 | 16,5 | 11 | 74,1 | 1,5 |

| 1 | 2 | 3 | 4 | 5 | 6 | 7 |
|-----|-----------------------------------------------|-------|-------|-----|-------|-----|
| 5. | Врач-гастроэнтеролог | 44,0 | 35,3 | 36 | 80,1 | 1,0 |
| 6. | Врач-гематолог | 12,0 | 10,5 | 8 | 87,5 | 1,3 |
| 7. | Врач-генетик | 9,3 | 8,5 | 7 | 91,8 | 1,2 |
| 8. | Врач-гериатр | 17,8 | 7,8 | 3 | 43,6 | 2,6 |
| 9. | Врач-дерматовенеролог | 143,5 | 115,5 | 103 | 80,4 | 1,1 |
| 10. | Врач-диетолог | 0,8 | 0,3 | - | 33,3 | - |
| 11. | Врач-инфекционист | 48,0 | 32,5 | 27 | 67,7 | 1,2 |
| 12. | Врач-кардиолог | 94,8 | 78,8 | 75 | 83,1 | 1,0 |
| 13. | Врач-кардиолог детский | 18,5 | 14,8 | 13 | 79,7 | 1,1 |
| 14. | Врач-клинической лабораторной диагностики | 231,5 | 206,5 | 185 | 89,2 | 1,1 |
| 15. | Врач-колопроктолог | 5,0 | 4,3 | 2 | 85,0 | 2,1 |
| 16. | Врач-косметолог | 1,8 | 1,5 | 1 | 85,7 | 1,5 |
| 17. | Врач-лабораторный генетик | 8,5 | 3,5 | 1 | 41,1 | 3,5 |
| 18. | Врач мануальной терапии | 1,3 | 1,0 | - | 80,0 | - |
| 19. | Врач-методист | 52,0 | 37,0 | 30 | 71,1 | 1,2 |
| 20. | Врач-невролог | 238,3 | 196,8 | 165 | 82,5 | 1,1 |
| 21. | Врач-нейрохирург | 5,0 | 3,5 | 2 | 70,0 | 1,7 |
| 22. | Врач-нефролог | 97,3 | 70,8 | 41 | 72,7 | 1,7 |
| 23. | Врач общей практики (семейный врач) | 185,8 | 151,8 | 134 | 81,6 | 1,1 |
| 24. | Врач-онколог | 119,3 | 100,3 | 89 | 84,0 | 1,1 |
| 25. | Врач-онколог детский | 1,5 | 1,3 | 1 | 83,3 | 1,2 |
| 26. | Врач-ортодонт | 49,3 | 40,5 | 48 | 82,2 | 0,8 |
| 27. | Врач-оториноларинголог | 143,3 | 126,8 | 115 | 88,4 | 1,1 |
| 28. | Врач-офтальмолог | 162,8 | 136,5 | 115 | 83,8 | 1,1 |
| 29. | Врач- педиатр, всего | 964,3 | 845,3 | 671 | 87,6 | 1,2 |
| | из них: | | | | | |
| 30. | Врач-педиатр участковый | 573,8 | 520,3 | 496 | 90,6 | 1,0 |
| 31. | Врач по авиационной и космической медицине | 1,0 | 1,0 | 1 | 100,0 | 1,0 |
| 32. | Врач по лечебной физкультуре | 20,5 | 13,0 | 7 | 63,4 | 1,8 |

| 1 | 2 | 3 | 4 | 5 | 6 | 7 |
|-----|------------------------------------------------------|-------|-------|-----|-------|-----|
| 33. | Врач по медицинской профилактике | 32,0 | 21,5 | 18 | 67,1 | 1,1 |
| 34. | Врач по медицинской реабилитации | 3,8 | 2,3 | 1 | 60,0 | 2,2 |
| 35. | Врач по паллиативной медицинской помощи | 45,0 | 30,5 | 13 | 67,7 | 2,3 |
| 36. | Врач по спортивной медицине (включая старших врачей) | 16,5 | 14,8 | 15 | 89,3 | 0,9 |
| 37. | Врач-профпатолог | 19,0 | 12,8 | 5 | 67,1 | 2,5 |
| 38. | Врач-психиатр, из них: | 120,5 | 81,3 | 64 | 67,4 | 1,2 |
| 39. | Врач-психиатр участковый | 2,8 | 2,5 | 2 | 90,9 | 1,2 |
| 40. | Врач-психиатр детский, из них: | 27,8 | 15,8 | 9 | 56,7 | 1,7 |
| 41. | Врач-психиатр детский участковый | 1,0 | 0,5 | - | 50,0 | - |
| 42. | Врач-психиатр-нарколог, из них: | 84,3 | 64,5 | 39 | 76,5 | 1,6 |
| 43. | Врач-психиатр-нарколог участковый | 2,0 | 1,3 | - | 62,5 | - |
| 44. | Врач-психотерапевт | 11,5 | 6,3 | 5 | 54,3 | 1,3 |
| 45. | Врач-пульмонолог | 9,3 | 7,8 | 7 | 83,7 | 1,1 |
| 46. | Врач-радиолог | 5,5 | 5,0 | 4 | 90,9 | 1,3 |
| 47. | Врач-радиотерапевт | 0,8 | 0,8 | - | 100,0 | 0,8 |
| 48. | Врач-ревматолог | 21,0 | 14,5 | 12 | 69,0 | 1,2 |
| 49. | Врач-рентгенолог | 199,5 | 165,0 | 131 | 82,7 | 1,2 |
| 50. | Врач-рефлексотерапевт | 1,3 | 0,8 | 1 | 60,0 | 0,8 |
| 51. | Врач-сексолог | 0,3 | - | - | - | - |
| 52. | Врач-стажер | 5,0 | 2,5 | 5 | 50,0 | 0,5 |
| 53. | Врач-статистик | 23,5 | 12,5 | 8 | 53,1 | 1,5 |
| 54. | Врач-стоматолог | 648,0 | 577,0 | 574 | 89,0 | 1,0 |
| 55. | Врач-стоматолог детский | 156,0 | 139,8 | 125 | 89,5 | 1,1 |
| 56. | Врач-стоматолог-ортопед | 91,5 | 76,5 | 96 | 83,6 | 0,8 |
| 57. | Врач-стоматолог-терапевт | 113,3 | 102,5 | 102 | 90,5 | 1,0 |
| 58. | Врач-стоматолог-хирург | 101,0 | 88,8 | 85 | 87,8 | 1,0 |

| 1 | 2 | 3 | 4 | 5 | 6 | 7 |
|-----|--------------------------------------------------------|--------|-------|-----|-------|-----|
| 59. | Врач-судебно-психиатрический эксперт | 14,8 | 7,5 | 7 | 50,8 | 1,0 |
| 60. | Врач-сурдолог-оториноларинголог | 14,5 | 14,3 | 14 | 98,2 | 1,0 |
| 61. | Врач-терапевт, всего из них: | 1105,5 | 929,8 | 779 | 84,1 | 1,1 |
| 62. | Врач-терапевт участковый | 806,0 | 711,0 | 648 | 88,2 | 1,0 |
| 63. | Врач-терапевт участковый цеховых врачебных участков | 3,3 | 1,8 | 1 | 53,8 | 1,7 |
| 64. | Врач-травматолог-ортопед | 131,8 | 113,8 | 77 | 86,3 | 1,4 |
| 65. | Врач-трансфузиолог | 1,3 | 0,5 | - | 40,0 | - |
| 66. | Врач-ультразвуковой диагностики | 249,3 | 228,3 | 181 | 91,5 | 1,2 |
| 67. | Врач-уролог | 56,3 | 48,8 | 35 | 86,6 | 1,4 |
| 68. | Врач-уролог-андролог детский | 16,5 | 12,8 | 6 | 77,2 | 2,1 |
| 69. | Врач-фармаколог клинический | 6,0 | 3,3 | 2 | 54,1 | 1,6 |
| 70. | Врач-физиотерапевт | 56,0 | 36,8 | 30 | 65,6 | 1,2 |
| 71. | Врач-физической и реабилитационной медицины | 5,5 | 2,3 | 2 | 40,9 | 1,1 |
| 72. | Врач-фтизиатр, из них: | 114,8 | 95,5 | 62 | 83,2 | 1,5 |
| 73. | Врач-фтизиатр участковый | 83,5 | 69,8 | 41 | 83,5 | 1,7 |
| 74. | Врач-функциональной диагностики | 189,5 | 155,0 | 113 | 81,7 | 1,3 |
| 75. | Врач-хирург | 147,3 | 129,0 | 95 | 87,6 | 1,3 |
| 76. | Врач-хирург детский | 44,5 | 36,0 | 23 | 80,8 | 1,5 |
| 77. | Врач-хирург пластический | 0,3 | - | - | - | - |
| 78. | Врач-хирург сердечно-сосудистый | 9,3 | 8,3 | 4 | 89,1 | 2,0 |
| 79. | Врач-хирург торакальный | 0,3 | 0,3 | - | 100,0 | - |
| 80. | Врач-челюстно-лицевой хирург | 0,8 | 0,8 | 1 | 100,0 | 0,8 |
| 81. | Врач-эндокринолог | 131,3 | 114,5 | 101 | 87,2 | 1,1 |
| 82. | Врач-эндокринолог детский | 22,3 | 17,8 | 9 | 79,7 | 1,9 |
| 83. | Врач-эндоскопист | 73,5 | 54,0 | 37 | 73,4 | 1,4 |
| 84. | Врач-эпидемиолог | 25,5 | 19,8 | 16 | 77,4 | 1,2 |

Таблица 2

УКОМПЛЕКТОВАННОСТЬ
первичного звена здравоохранения средним медицинским персоналом по итогам 2023 года

| № п/п | Должность среднего медицинского персонала | Число штатных должностей, ед. | Число занятых штатных должностей, ед. | Число физических лиц, занимающих штатные должности, чел. | Укомплектованность % (ст. 4/ ст. 3*100) | Коэффициент совместительства, ед. (ст.4/ст.5) |
|-------|--------------------------------------------------------------------------------|-------------------------------|---------------------------------------|----------------------------------------------------------|--------------------------------------------|--------------------------------------------------|
| 1 | 2 | 3 | 4 | 5 | 6 | 7 |
| 1. | Главная медицинская сестра (брат), главная акушерка (акушер), главный фельдшер | 45,8 | 41,5 | 45 | 90,7 | 0,9 |
| 2. | Акушерка | 531,3 | 453,0 | 440 | 85,2 | 1,0 |
| 3. | Гигиенист стоматологический | 12,5 | 10,5 | 10 | 84,0 | 1,0 |
| 4. | Заведующий | 113,3 | 98,5 | 81 | 86,9 | 1,2 |
| 5. | Зубной врач | 120,3 | 103,0 | 106 | 85,6 | 0,9 |
| 6. | Зубной техник | 117,3 | 94,8 | 175 | 80,8 | 0,5 |
| 7. | Инструктор по лечебной физкультуре | 41,5 | 26,5 | 20 | 63,8 | 1,3 |
| 8. | Лаборант | 115,5 | 87,5 | 73 | 75,7 | 1,1 |
| 9. | Медицинский лабораторный техник (фельдшер-лаборант) | 668,3 | 569,0 | 458 | 85,1 | 1,2 |
| 10. | Медицинская сестра (брат), всего из них: | 9290,5 | 7999,5 | 6669 | 86,1 | 1,1 |

| 1 | 2 | 3 | 4 | 5 | 6 | 7 | |
|-----|---------------------------------------------------------|-------|-------|---|-----|-------|-----|
| 11. | медицинская сестра-анестезист | 9,0 | 5,0 | | 4 | 55,5 | 1,3 |
| 12. | Медицинская сестра врача общей практики (семейный врач) | 245,0 | 220,8 | | 204 | 90,1 | 1,0 |
| 13. | Медицинская сестра диетическая | - | - | | 1 | - | - |
| 14. | Медицинская сестра медико-социальной помощи | 7,8 | 1,8 | - | | 22,5 | - |
| 15. | Медицинская сестра операционная | 16,5 | 13,8 | | 6 | 83,3 | 2,3 |
| 16. | Медицинская сестра палатная (постовая) | 18,0 | 11,8 | | 14 | 65,2 | 0,8 |
| 17. | Медицинская сестра патронажная | 4,0 | 4,0 | | 3 | 100,0 | 1,3 |
| 18. | Медицинская сестра перевязочной | 72,8 | 60,0 | | 53 | 82,4 | 1,1 |
| 19. | Медицинская сестра по косметологии | 1,0 | - | - | | - | - |
| 20. | Медицинская сестра по массажу | 198,8 | 162,0 | | 157 | 81,5 | 1,0 |
| 21. | Медицинская сестра по профилактике | 10,0 | 10,0 | | 2 | 100,0 | 5,0 |
| 22. | Медицинская сестра процедурной | 699,0 | 618,8 | | 547 | 88,5 | 1,1 |
| 23. | Медицинская сестра по медицинской реабилитации | 1,8 | 0,0 | | 0 | 0,0 | - |

| 1 | 2 | 3 | 4 | 5 | 6 | 7 |
|-----|------------------------------------------------------------|--------|--------|------|------|-----|
| 24. | Медицинская сестра по паллиативной медицинской помощи | 8,5 | 6,3 | 1 | 73,5 | 1,1 |
| 25. | Старшая медицинская сестра | 477,8 | 410,3 | 348 | 85,8 | 1,1 |
| 26. | Медицинская сестра стерилизационной | 66,8 | 51,8 | 44 | 77,5 | 1,1 |
| 27. | Медицинская сестра участковая врачей-терапевтов участковых | 896,3 | 778,5 | 712 | 86,8 | 1,0 |
| 28. | Медицинская сестра участковая врачей-педиатров участковых | 628,8 | 579,3 | 520 | 92,1 | 1,1 |
| 29. | Медицинская сестра по физиотерапии | 415,3 | 357,5 | 297 | 86,0 | 1,2 |
| 30. | Медицинская сестра по функциональной диагностике | 204,0 | 179,5 | 134 | 87,9 | 1,3 |
| 31. | Прочие должности медицинских сестер (братьев) | 5309,8 | 4528,8 | 3622 | 85,2 | 1,2 |
| 32. | Медицинский дезинфектор | 13,0 | 7,0 | 8 | 53,8 | 0,8 |
| 33. | Медицинский регистратор | 103,0 | 94,3 | 83 | 91,5 | 1,1 |
| 34. | Медицинский статистик | 100,0 | 64,0 | 40 | 64,0 | 1,6 |
| 35. | Медицинский технолог | 17,3 | 13,0 | 12 | 75,0 | 1,0 |
| 36. | Помощник врача, из них: | 23,8 | 17,3 | 14 | 72,6 | 1,2 |
| 37. | Врача эпидемиолога и паразитолога | 23,8 | 17,3 | 14 | 72,6 | 1,2 |

| 1 | 2 | 3 | 4 | 5 | 6 | 7 |
|-----|-------------------|-------|-------|-----|------|-----|
| 38. | Рентгенолаборант | 390,0 | 339,0 | 297 | 86,9 | 1,1 |
| 39. | Фельдшер | 657,0 | 468,5 | 411 | 71,3 | 1,1 |
| 40. | Фельдшер-нарколог | 2,0 | 1,0 | 1 | 50,0 | 1,0 |

УКОМПЛЕКТОВАННОСТЬ

первичного звена здравоохранения средним медицинским персоналом по итогам 2023 года

| № п/п | Тип медицинской организации до модернизации | Тип медицинской организации после модернизации | Количество объектов | Тип модернизации | Изменение штатного расписания | |
|----------|---------------------------------------------------|------------------------------------------------------|------------------------|--------------------------------------------------------------------------|-------------------------------|------------------------------------|
| | | | | | Врачи | Средний медицинский персонал |
| 1. | Фельдшерско- акушерский пункт | ВА | 1 | Приобретение и монтаж быстровозводимых модульных конструкций | 1 | 1 |
| 2. | Участковая больница | ВА | 2 | Приобретение и монтаж быстровозводимых модульных конструкций | 0 | 0 |

Таблица 4

ИСТОЧНИКИ
и сроки привлечения врачей медицинской организацией в 2026 – 2030 годах

| № п/п | Наименование медицинской организации | Наименование структурного подразделения | Должность, на которую необходимо привлечь медицинского работника | Срок, до которого необходимо привлечь медицинского работника (в соответствии с датой завершения модернизации медицинской организации) | Источник привлечения медицинского работника (в случае трудоустройства после обучения указывается вид подготовки и сроки завершения подготовки) | Плановый срок трудоустройства специалиста | Совместительство (внутреннее/ внешнее), основная должность (в случае внешнего совместительства указывается организация по основной должности) | Коэффициент совмещения | Ответственный за реализацию мероприятия |
|-------|---------------------------------------------------------------------------------------------------------------------------------|-----------------------------------------|------------------------------------------------------------------|---------------------------------------------------------------------------------------------------------------------------------------|------------------------------------------------------------------------------------------------------------------------------------------------|-------------------------------------------|-----------------------------------------------------------------------------------------------------------------------------------------------|------------------------|-----------------------------------------|
| 1 | 2 | 3 | 4 | 5 | 6 | 7 | 8 | 9 | 10 |
| | | | | 2025 год | | | | | |
| 1. | Государственное бюджетное учреждение здравоохранения Ставропольского края (далее - ГБУЗ СК) «Александровская районная больница» | терапевтическое отделение | врач-терапевт | в течение 2026 года | Программа «Земский доктор» | в течение 2026 года | 0 | 0 | первый заместитель министра Штанев Д.В. |
| 2. | ГБУЗ СК «Александровская районная больница» | хирургическое отделение | врач-хирург | в течение 2026 года | Программа «Земский доктор» | в течение 2026 года | 0 | 0 | первый заместитель министра Штанев Д.В. |
| 3. | ГБУЗ СК «Александровская районная больница» | хирургическое отделение | врач-хирург | в течение 2026 года | Программа «Земский доктор» | в течение 2026 года | 0 | 0 | первый заместитель министра Штанев Д.В. |
| 4. | ГБУЗ СК «Апанасенковская районная больница имени Н.И. Пальчикова» | поликлиника | врач-акушер-гинеколог | в течение 2026 года | Программа «Земский доктор» | в течение 2026 года | 0 | 0 | первый заместитель министра Штанев Д.В. |
| 5. | ГБУЗ СК «Апанасенковская районная больница имени Н.И. Пальчикова» | поликлиника | врач-оториноларинголог | в течение 2026 года | Программа «Земский доктор» | в течение 2026 года | 0 | 0 | первый заместитель министра Штанев Д.В. |

| 1 | 2 | 3 | 4 | 5 | 6 | 7 | 8 | 9 | 10 |
|-----|-----------------------------------------------|--------------------------------------|--------------------------|---------------------|----------------------------|---------------------|---|---|-----------------------------------------|
| 6. | ГБУЗ СК «Аргирская районная больница» | поликлиника | врач-акушер-гинеколог | в течение 2026 года | Программа «Земский доктор» | в течение 2026 года | 0 | 0 | первый заместитель министра Штанев Д.В. |
| 8. | ГБУЗ СК «Аргирская районная больница» | поликлиника | врач-оториноларинголог | в течение 2026 года | Программа «Земский доктор» | в течение 2026 года | 0 | 0 | первый заместитель министра Штанев Д.В. |
| 9. | ГБУЗ СК «Аргирская районная больница» | терапевтическое отделение | врач-терапевт | в течение 2026 года | Программа «Земский доктор» | в течение 2026 года | 0 | 0 | первый заместитель министра Штанев Д.В. |
| 10. | ГБУЗ СК «Аргирская районная больница» | поликлиника | врач-рентгенолог | в течение 2026 года | Программа «Земский доктор» | в течение 2026 года | 0 | 0 | первый заместитель министра Штанев Д.В. |
| 11. | ГБУЗ СК «Андроповская районная больница» | поликлиника | врач-оториноларинголог | в течение 2026 года | Программа «Земский доктор» | в течение 2026 года | 0 | 0 | первый заместитель министра Штанев Д.В. |
| 12. | ГБУЗ СК «Андроповская районная больница» | поликлиника | врач-офтальмолог | в течение 2026 года | Программа «Земский доктор» | в течение 2026 года | 0 | 0 | первый заместитель министра Штанев Д.В. |
| 13. | ГБУЗ СК «Ипатовская районная больница» | врачебная амбулатория | врач-терапевт участковый | в течение 2026 года | Программа «Земский доктор» | в течение 2026 года | 0 | 0 | первый заместитель министра Штанев Д.В. |
| 14. | ГБУЗ СК «Ипатовская районная больница» | врачебная амбулатория | врач-терапевт участковый | в течение 2026 года | Программа «Земский доктор» | в течение 2026 года | 0 | 0 | первый заместитель министра Штанев Д.В. |
| 15. | ГБУЗ СК «Красногвардейская районная больница» | привольненская врачебная амбулатория | врач-терапевт участковый | в течение 2026 года | Программа «Земский доктор» | в течение 2026 года | 0 | 0 | первый заместитель министра Штанев Д.В. |
| 16. | ГБУЗ СК «Красногвардейская районная больница» | преградненская врачебная амбулатория | врач-педиатр участковый | в течение 2026 года | Программа «Земский доктор» | в течение 2026 года | 0 | 0 | первый заместитель министра Штанев Д.В. |
| 17. | ГБУЗ СК «Курская районная больница» | поликлиника | врач-эндокринолог | в течение 2026 года | Программа «Земский доктор» | в течение 2026 года | 0 | 0 | первый заместитель министра Штанев Д.В. |
| 18. | ГБУЗ СК «Курская районная больница» | хирургическое отделение | врач-эндоскопист | в течение 2026 года | Программа «Земский доктор» | в течение 2026 года | 0 | 0 | первый заместитель министра Штанев Д.В. |

| 1 | 2 | 3 | 4 | 5 | 6 | 7 | 8 | 9 | 10 |
|-----|------------------------------------------|-----------------------------------------------|--------------------------------|---------------------|----------------------------|---------------------|---|---|-----------------------------------------|
| 19. | ГБУЗ СК «Левокумская районная больница» | поликлиника | врач-терапевт участковый | в течение 2026 года | Программа «Земский доктор» | в течение 2026 года | 0 | 0 | первый заместитель министра Штанев Д.В. |
| 20. | ГБУЗ СК «Левокумская районная больница» | поликлиника | врач-инфекционист | в течение 2026 года | Программа «Земский доктор» | в течение 2026 года | 0 | 0 | первый заместитель министра Штанев Д.В. |
| 21. | ГБУЗ СК «Левокумская районная больница» | поликлиника | врач-педиатр участковый | в течение 2026 года | Программа «Земский доктор» | в течение 2026 года | 0 | 0 | первый заместитель министра Штанев Д.В. |
| 22. | ГБУЗ СК «Нефтекумская районная больница» | поликлиника Ачикулакской участковой больницы | врач-педиатр участковый | в течение 2026 года | Программа «Земский доктор» | в течение 2026 года | 0 | 0 | первый заместитель министра Штанев Д.В. |
| 23. | ГБУЗ СК «Новоселицкая районная больница» | акушерско-гинекологическое отделение | врач-акушер-гинеколог | в течение 2026 года | Программа «Земский доктор» | в течение 2026 года | 0 | 0 | первый заместитель министра Штанев Д.В. |
| 24. | ГБУЗ СК «Новоселицкая районная больница» | терапевтическое отделение | врач-терапевт | в течение 2026 года | Программа «Земский доктор» | в течение 2026 года | 0 | 0 | первый заместитель министра Штанев Д.В. |
| 25. | ГБУЗ СК «Петровская районная больница» | прикалаусская врачебная амбулатория | врач-терапевт участковый | в течение 2026 года | Программа «Земский доктор» | в течение 2026 года | 0 | 0 | первый заместитель министра Штанев Д.В. |
| 26. | ГБУЗ СК «Степновская районная больница» | хирургическое отделение | врач-анестезиолог-реаниматолог | в течение 2026 года | Программа «Земский доктор» | в течение 2026 года | 0 | 0 | первый заместитель министра Штанев Д.В. |
| 27. | ГБУЗ СК «Степновская районная больница» | поликлиника Варениковской участковой больницы | врач-педиатр участковый | в течение 2026 года | Программа «Земский доктор» | в течение 2026 года | 0 | 0 | первый заместитель министра Штанев Д.В. |
| 28. | ГБУЗ СК «Степновская районная больница» | поликлиника | врач-травматолог-ортопед | в течение 2026 года | Программа «Земский доктор» | в течение 2026 года | 0 | 0 | первый заместитель министра Штанев Д.В. |
| 29. | ГБУЗ СК «Степновская районная больница» | поликлиника | врач-хирург | в течение 2026 года | Программа «Земский доктор» | в течение 2026 года | 0 | 0 | первый заместитель министра Штанев Д.В. |
| 30. | ГБУЗ СК «Туркменская районная больница» | поликлиника | врач-хирург | в течение 2026 года | Программа «Земский доктор» | в течение 2026 года | 0 | 0 | первый заместитель министра Штанев Д.В. |

| 1 | 2 | 3 | 4 | 5 | 6 | 7 | 8 | 9 | 10 |
|-----|---------------------------------------------|----------------------------------------------------------|--------------------------------|---------------------|----------------------------|---------------------|---|---|-----------------------------------------|
| 31. | ГБУЗ СК «Туркменская районная больница» | врачебная амбулатория | врач-терапевт участковый | в течение 2026 года | Программа «Земский доктор» | в течение 2026 года | 0 | 0 | первый заместитель министра Штанев Д.В. |
| 32. | ГБУЗ СК «Благодарненская районная больница» | детская поликлиника | врач-педиатр участковый | в течение 2026 года | Программа «Земский доктор» | в течение 2026 года | 0 | 0 | первый заместитель министра Штанев Д.В. |
| 33. | ГБУЗ СК «Благодарненская районная больница» | поликлиника (с дневным стационаром) | врач-терапевт участковый | в течение 2026 года | Программа «Земский доктор» | в течение 2026 года | 0 | 0 | первый заместитель министра Штанев Д.В. |
| 34. | ГБУЗ СК «Благодарненская районная больница» | отделение анестезиологии-реанимации | врач-анестезиолог-реаниматолог | в течение 2026 года | Программа «Земский доктор» | в течение 2026 года | 0 | 0 | первый заместитель министра Штанев Д.В. |
| 35. | ГБУЗ СК «Георгиевская районная больница» | детское поликлиническое отделение Незлобневской больницы | врач-педиатр участковый | в течение 2026 года | Программа «Земский доктор» | в течение 2026 года | 0 | 0 | первый заместитель министра Штанев Д.В. |
| 36. | ГБУЗ СК «Георгиевская районная больница» | врачебная амбулатория станция Лысогорская | врач-терапевт участковый | в течение 2026 года | Программа «Земский доктор» | в течение 2026 года | 0 | 0 | первый заместитель министра Штанев Д.В. |
| 37. | ГБУЗ СК «Георгиевская районная больница» | врачебная амбулатория пос. Шаумянский | врач-педиатр участковый | в течение 2026 года | Программа «Земский доктор» | в течение 2026 года | 0 | 0 | первый заместитель министра Штанев Д.В. |
| 38. | ГБУЗ СК «Георгиевская районная больница» | врачебная амбулатория с. Новозаведенное | врач-педиатр участковый | в течение 2026 года | Программа «Земский доктор» | в течение 2026 года | 0 | 0 | первый заместитель министра Штанев Д.В. |
| 39. | ГБУЗ СК «Железноводская городская больница» | поликлиника № 2 | врач-оториноларинголог | в течение 2026 года | Программа «Земский доктор» | в течение 2026 года | 0 | 0 | первый заместитель министра Штанев Д.В. |
| 40. | ГБУЗ СК «Железноводская городская больница» | поликлиника № 2 | врач-невролог | в течение 2026 года | Программа «Земский доктор» | в течение 2026 года | 0 | 0 | первый заместитель министра Штанев Д.В. |
| 41. | ГБУЗ СК «Железноводская городская больница» | терапевтическое отделение | врач-кардиолог | в течение 2026 года | Программа «Земский доктор» | в течение 2026 года | 0 | 0 | первый заместитель министра Штанев Д.В. |
| 42. | ГБУЗ СК «Железноводская городская больница» | поликлиника № 1 | врач-педиатр | в течение 2026 года | Программа «Земский доктор» | в течение 2026 года | 0 | 0 | первый заместитель министра Штанев Д.В. |

| 1 | 2 | 3 | 4 | 5 | 6 | 7 | 8 | 9 | 10 |
|-----|-------------------------------------------------------------------|------------------------------------------------------------------------------------------------------------------------------|----------------------------------------|------------------------|----------------------------------|------------------------|------------------------|------------------------|-----------------------------------------------|
| 43. | ГБУЗ СК «Изобильненская районная больница» | педиатрическое отделение участковая больницы пос. Солнечнодольск | врач-педиатр | в течение 2026 года | Программа «Земский доктор» | в течение 2026 года | 0 | 0 | первый заместитель министра Штанев Д.В. |
| 44. | ГБУЗ СК «Изобильненская районная больница» | терапевтическое отделение участковая больницы пос. Солнечнодольск | врач-терапевт | в течение 2026 года | Программа «Земский доктор» | в течение 2026 года | 0 | 0 | первый заместитель министра Штанев Д.В. |
| 45. | ГБУЗ СК «Изобильненская районная больница» | травматологическое отделение | врач-травматолог-ортопед | в течение 2026 года | Программа «Земский доктор» | в течение 2026 года | 0 | 0 | первый заместитель министра Штанев Д.В. |
| 46. | ГБУЗ СК «Ипатовская районная больница» | неврологическое отделение | врач-невролог | в течение 2026 года | Программа «Земский доктор» | в течение 2026 года | 0 | 0 | первый заместитель министра Штанев Д.В. |
| 47. | ГБУЗ СК «Кировская районная больница» | поликлиника | врач-акушер-гинеколог | в течение 2026 года | Программа «Земский доктор» | в течение 2026 года | 0 | 0 | первый заместитель министра Штанев Д.В. |
| 48. | ГБУЗ СК «Кировская районная больница» | поликлиника | врач-невролог | в течение 2026 года | в течение 2026 года | в течение 2026 года | в течение 2026 года | в течение 2026 года | первый заместитель министра Штанев Д.В. |
| 49. | ГБУЗ СК «Кировская районная больница» | поликлиника | врач-онколог | в течение 2026 года | в течение 2026 года | в течение 2026 года | в течение 2026 года | в течение 2026 года | первый заместитель министра Штанев Д.В. |
| 50. | ГБУЗ СК «Красная специализированная психиатрическая больница № 3» | диспансерное отделение Железноводского филиала ГБУЗ СК «Красная специализированная психиатрическая больница № 3» | врач-психиатр детский | в течение 2026 года | в течение 2026 года | в течение 2026 года | в течение 2026 года | в течение 2026 года | первый заместитель министра Штанев Д.В. |
| 51. | ГБУЗ СК «Минераловодская районная больница» | врачебная амбулатория с. Левкумка | врач-терапевт участковый | в течение 2026 года | в течение 2026 года | в течение 2026 года | в течение 2026 года | в течение 2026 года | первый заместитель министра Штанев Д.В. |
| 52. | ГБУЗ СК «Минераловодская районная больница» | врачебная амбулатория с. Розовка | врач общей практики (семейный врач) | в течение 2026 года | в течение 2026 года | в течение 2026 года | в течение 2026 года | в течение 2026 года | первый заместитель министра Штанев Д.В. |
| 53. | ГБУЗ СК «Нефтекумская районная больница» | поликлиника | врач-акушер-гинеколог | в течение 2026 года | в течение 2026 года | в течение 2026 года | в течение 2026 года | в течение 2026 года | первый заместитель министра Штанев Д.В. |

| 1 | 2 | 3 | 4 | 5 | 6 | 7 | 8 | 9 | 10 |
|-----|-------------------------------------------------|-------------------------------------------|------------------------------------------|---------------------|---------------------|---------------------|---------------------|---------------------|--------------------------------------------|
| 54. | ГБУЗ СК «Новоалександровская районная больница» | отделение анестезиологии-реанимации | врач-анестезиолог-реаниматолог | в течение 2026 года | в течение 2026 года | в течение 2026 года | в течение 2026 года | в течение 2026 года | первый заместитель министра Штанев Д.В. |
| 55. | ГБУЗ СК «Новоалександровская районная больница» | хирургическое отделение | врач-хирург | в течение 2026 года | в течение 2026 года | в течение 2026 года | в течение 2026 года | в течение 2026 года | первый заместитель министра Штанев Д.В. |
| 56. | ГБУЗ СК «Петровская районная больница» | травматологическое отделение | врач-травматолог-ортопед | в течение 2026 года | в течение 2026 года | в течение 2026 года | в течение 2026 года | в течение 2026 года | первый заместитель министра Штанев Д.В. |
| 57. | ГБУЗ СК «Предгорная районная больница» | приемное отделение | врач приемного отделения – врач-терапевт | в течение 2026 года | в течение 2026 года | в течение 2026 года | в течение 2026 года | в течение 2026 года | первый заместитель министра Штанев Д.В. |
| 58. | ГБУЗ СК «Предгорная районная больница» | отделение анестезиологии и реаниматологии | врач-анестезиолог-реаниматолог | в течение 2026 года | в течение 2026 года | в течение 2026 года | в течение 2026 года | в течение 2026 года | первый заместитель министра Штанев Д.В. |
| 59. | ГБУЗ СК «Предгорная районная больница» | педиатрическое отделение | врач-педиатр | в течение 2026 года | в течение 2026 года | в течение 2026 года | в течение 2026 года | в течение 2026 года | первый заместитель министра Штанев Д.В. |
| 60. | ГБУЗ СК «Предгорная районная больница» | Новоблагодарненская врачебная амбулатория | врач-терапевт участковый | в течение 2026 года | в течение 2026 года | в течение 2026 года | в течение 2026 года | в течение 2026 года | первый заместитель министра Штанев Д.В. |
| 61. | ГБУЗ СК «Предгорная районная больница» | поликлиника | врач-терапевт участковый | в течение 2026 года | в течение 2026 года | в течение 2026 года | в течение 2026 года | в течение 2026 года | первый заместитель министра Штанев Д.В. |
| 62. | ГБУЗ СК «Труновская районная больница» | поликлиника | врач-акушер-гинеколог | в течение 2026 года | в течение 2026 года | в течение 2026 года | в течение 2026 года | в течение 2026 года | первый заместитель министра Штанев Д.В. |
| 63. | ГБУЗ СК «Труновская районная больница» | женская консультация | врач-невролог | в течение 2026 года | в течение 2026 года | в течение 2026 года | в течение 2026 года | в течение 2026 года | первый заместитель министра Штанев Д.В. |
| 64. | ГБУЗ СК «Труновская районная больница» | терапевтическое отделение | врач-терапевт | в течение 2026 года | в течение 2026 года | в течение 2026 года | в течение 2026 года | в течение 2026 года | первый заместитель министра Штанев Д.В. |
| 65. | ГБУЗ СК «Труновская районная больница» | терапевтическое отделение | врач-травматолог-ортопед | в течение 2026 года | в течение 2026 года | в течение 2026 года | в течение 2026 года | в течение 2026 года | первый заместитель министра Штанев Д.В. |

| 1 | 2 | 3 | 4 | 5 | 6 | 7 | 8 | 9 | 10 |
|-----|-------------------------------------------------|--------------------------------------------------------------------------------------|------------------------------------------------------|---------------------|---------------------|---------------------|---------------------|---------------------|-----------------------------------------|
| 66. | ГБУЗ СК «Шпаковская районная больница» | отделение паллиативной медицинской помощи взрослым Сенгилеевской участковой больницы | врач по паллиативной медицинской помощи | в течение 2026 года | в течение 2026 года | в течение 2026 года | в течение 2026 года | в течение 2026 года | первый заместитель министра Штанев Д.В. |
| 67. | ГБУЗ СК «Александровская районная больница» | фельдшерско-акушерский пункт х. Розлив | заведующий фельдшерско-акушерским пунктом – фельдшер | в течение 2026 года | в течение 2026 года | в течение 2026 года | в течение 2026 года | в течение 2026 года | первый заместитель министра Штанев Д.В. |
| 68. | ГБУЗ СК «Изобильненская районная больница» | фельдшерско-акушерский пункт ст-цы Гаевской | заведующий фельдшерско-акушерским пунктом – фельдшер | в течение 2026 года | в течение 2026 года | в течение 2026 года | в течение 2026 года | в течение 2026 года | первый заместитель министра Штанев Д.В. |
| 69. | ГБУЗ СК «Ипатовская районная больница» | фельдшерско-акушерский пункт | заведующий фельдшерско-акушерским пунктом – фельдшер | в течение 2026 года | в течение 2026 года | в течение 2026 года | в течение 2026 года | в течение 2026 года | первый заместитель министра Штанев Д.В. |
| 70. | ГБУЗ СК «Кочубеевская районная больница» | фельдшерско-акушерский пункт х. Беловский | заведующий фельдшерско-акушерским пунктом – фельдшер | в течение 2026 года | в течение 2026 года | в течение 2026 года | в течение 2026 года | в течение 2026 года | первый заместитель министра Штанев Д.В. |
| 71. | ГБУЗ СК «Красногвардейская районная больница» | отделение скорой медицинской помощи | фельдшер скорой медицинской помощи | в течение 2026 года | в течение 2026 года | в течение 2026 года | в течение 2026 года | в течение 2026 года | первый заместитель министра Штанев Д.В. |
| 72. | ГБУЗ СК «Туркменская районная больница» | фельдшерско-акушерский пункт | заведующий фельдшерско-акушерским пунктом – фельдшер | в течение 2026 года | в течение 2026 года | в течение 2026 года | в течение 2026 года | в течение 2026 года | первый заместитель министра Штанев Д.В. |
| 73. | ГБУЗ СК «Георгиевская районная больница» | фельдшерский здравпункт | заведующий здравпунктом - фельдшер | в течение 2026 года | в течение 2026 года | в течение 2026 года | в течение 2026 года | в течение 2026 года | первый заместитель министра Штанев Д.В. |
| 74. | ГБУЗ СК «Ипатовская районная больница» | отделение скорой медицинской помощи | фельдшер скорой медицинской помощи | в течение 2026 года | в течение 2026 года | в течение 2026 года | в течение 2026 года | в течение 2026 года | первый заместитель министра Штанев Д.В. |
| 75. | ГБУЗ СК «Минераловодская районная больница» | фельдшерско-акушерский пункт пос. Мирный | заведующий фельдшерско-акушерским пунктом – фельдшер | в течение 2026 года | в течение 2026 года | в течение 2026 года | в течение 2026 года | в течение 2026 года | первый заместитель министра Штанев Д.В. |
| 76. | ГБУЗ СК «Новоалександровская районная больница» | отделение скорой медицинской помощи | фельдшер скорой медицинской помощи | в течение 2026 года | в течение 2026 года | в течение 2026 года | в течение 2026 года | в течение 2026 года | первый заместитель министра Штанев Д.В. |

| 1 | 2 | 3 | 4 | 5 | 6 | 7 | 8 | 9 | 10 |
|-----|----------------------------------------|----------------------------------------------|---------------------------------------------------------|------------------------|------------------------|------------------------|------------------------|------------------------|-----------------------------------------------|
| 77. | ГБУЗ СК «Предгорная районная больница» | фельдшерско-акушерский пункт х. Быкогорка | заведующий фельдшерско-акушерским пунктом - фельдшер | в течение 2026 года | в течение 2026 года | в течение 2026 года | в течение 2026 года | в течение 2026 года | первый заместитель министра Штанев Д.В. |

ИСТОЧНИКИ
и сроки привлечения среднего медицинского персонала медицинской организацией в 2025–2030 годах

| № п/п | Наименование медицинской организации | Наименование структурного подразделения | Должность, на которую необходимо привлечь медицинского работника | Срок, до которого необходимо привлечь медицинского работника (в соответствии с датой завершения модернизации медицинской организации) | Источник привлечения медицинского работника (в случае трудоустройства после обучения указывается вид подготовки и сроки завершения подготовки) | Плановый срок трудоустройства специалиста | Совместительство (внутреннее/внешнее), основная должность (в случае внешнего совместительства указывается организация по основной должности) | Коэффициент совмещения | Ответственный за реализацию мероприятия |
|----------|---------------------------------------------------------------------------|--------------------------------------------------------------------------------------------|------------------------------------------------------------------|---------------------------------------------------------------------------------------------------------------------------------------|-----------------------------------------------------------------------------------------------------------------------------------------------------------------------|-------------------------------------------|----------------------------------------------------------------------------------------------------------------------------------------------|------------------------|-----------------------------------------|
| 1 | 2 | 3 | 4 | 5 | 6 | 7 | 8 | 9 | 10 |
| 2025 год | | | | | | | | | |
| 1. | ГБУЗ СК «Пятигорская городская клиническая больница №2» | лечебно-диагностическое отделение | медицинская сестра (медицинский брат) | 01.06.2025 | привлечение за счет других инструментов кадровой политики (Центр занятости населения, ярмарки вакансий) | 01.06.2025 | внутреннее совместительство | 0,5 | первый заместитель министра Штанев Д.В. |
| 2. | ГБУЗ СК «Городская детская клиническая поликлиника № 1» города Ставрополя | отделение организации медицинской помощи несовершеннолетним в образовательных организациях | медицинская сестра (медицинский брат) | 01.06.2025 | за счет других инструментов кадровой политики (средств нормированного страхового запаса Территориального фонда обязательного медицинского страхования (далее - ТФОМС) | 01.06.2025 | основная должность | 1,0 | первый заместитель министра Штанев Д.В. |

| 1 | 2 | 3 | 4 | 5 | 6 | 7 | 8 | 9 | 10 |
|----|---------------------------------------------------------------------------|------------------------------------------|-------------------------------------------------------------|------------|----------------------------------------------------------------------------------------------------------|------------|--------------------|-----|-----------------------------------------|
| 3. | ГБУЗ СК «Городская детская клиническая поликлиника № 1» города Ставрополя | консультативно-диагностическое отделение | медицинская сестра (медицинский брат) | 01.06.2025 | привлечение за счет других инструментов кадровой политики (Центр занятости населения, ярмарки ва-кансий) | 01.06.2025 | основная должность | 1,0 | первый заместитель министра Штанев Д.В. |
| 4. | ГБУЗ СК «Шпаковская районная больница» | терапевтическое отделение поликлиники | медицинская сестра участковая (медицинский брат участковый) | 01.09.2025 | за счет других инструментов кадровой политики (средств нормированного страхового запаса ТФОМС) | 01.09.2025 | основная должность | 1,0 | первый заместитель министра Штанев Д.В. |
| 5. | ГБУЗ СК «Шпаковская районная больница» | терапевтическое отделение поликлиники | медицинская сестра врача общей практики | 01.09.2025 | за счет других инструментов кадровой политики (средств нормированного страхового запаса ТФОМС) | 01.09.2025 | основная должность | 1,0 | первый заместитель министра Штанев Д.В. |
| 6. | ГБУЗ СК «Шпаковская районная больница» | терапевтическое отделение поликлиники | медицинская сестра (медицинский брат) | 01.08.2025 | привлечение за счет других инструментов кадровой политики (Центр занятости населения, ярмарки ва-кансий) | 01.08.2025 | основная должность | 1,0 | первый заместитель министра Штанев Д.В. |

| 1 | 2 | 3 | 4 | 5 | 6 | 7 | 8 | 9 | 10 |
|-----|----------------------------------------|-------------------------------------|-------------------------------------------------------------|------------|----------------------------------------------------------------------------------------------------------|------------|--------------------|-----|-----------------------------------------|
| 7. | ГБУЗ СК «Шпаковская районная больница» | детское поликлиническое отделение | медицинская сестра участковая (медицинский брат участковый) | 01.08.2025 | привлечение за счет других инструментов кадровой политики (Центр занятости населения, ярмарки ва-кансий) | 31.12.2025 | основная должность | 1,0 | первый заместитель министра Штанев Д.В. |
| 8. | ГБУЗ СК «Шпаковская районная больница» | отделение скорой медицинской помощи | фельдшер скорой медицинской помощи | 01.09.2025 | за счет других инструментов кадровой политики (средств нормированного страхового запаса ТФОМС) | 01.09.2025 | основная должность | 1,0 | первый заместитель министра Штанев Д.В. |
| 9. | ГБУЗ СК «Шпаковская районная больница» | отделение скорой медицинской помощи | фельдшер | 01.09.2025 | за счет других инструментов кадровой политики (средств нормированного страхового запаса ТФОМС) | 01.09.2025 | основная должность | 1,0 | первый заместитель министра Штанев Д.В. |
| 10. | ГБУЗ СК «Шпаковская районная больница» | поликлиника | старшая медицинская сестра | 01.09.2025 | за счет других инструментов кадровой политики | 01.09.2025 | основная должность | 1,0 | первый заместитель министра Штанев Д.В. |
| 11. | ГБУЗ СК «Шпаковская районная больница» | поликлиника | медицинская сестра участковая (медицинский брат участковый) | 01.09.2025 | за счет других инструментов кадровой политики | 01.09.2025 | основная должность | 1,0 | первый заместитель министра Штанев Д.В. |
| 12. | ГБУЗ СК «Шпаковская районная больница» | поликлиника | медицинская сестра участковая (медицинский брат участковый) | 01.09.2025 | за счет других инструментов кадровой политики | 01.09.2025 | основная должность | 1,0 | первый заместитель министра Штанев Д.В. |

| 1 | 2 | 3 | 4 | 5 | 6 | 7 | 8 | 9 | 10 |
|-----|----------------------------------------|-------------|-------------------------------------------------------------|------------|-----------------------------------------------|------------|--------------------|-----|-----------------------------------------|
| 13. | ГБУЗ СК «Шпаковская районная больница» | поликлиника | медицинская сестра участковая (медицинский брат участковый) | 01.09.2025 | за счет других инструментов кадровой политики | 01.09.2025 | основная должность | 1,0 | первый заместитель министра Штанев Д.В. |
| 14. | ГБУЗ СК «Шпаковская районная больница» | поликлиника | медицинская сестра участковая (медицинский брат участковый) | 01.09.2025 | за счет других инструментов кадровой политики | 01.09.2025 | основная должность | 1,0 | первый заместитель министра Штанев Д.В. |
| 15. | ГБУЗ СК «Шпаковская районная больница» | поликлиника | медицинская сестра участковая (медицинский брат участковый) | 01.06.2025 | за счет других инструментов кадровой политики | 01.06.2025 | основная должность | 1,0 | первый заместитель министра Штанев Д.В. |
| 16. | ГБУЗ СК «Шпаковская районная больница» | поликлиника | медицинская сестра участковая (медицинский брат участковый) | 01.09.2025 | за счет других инструментов кадровой политики | 01.09.2025 | основная должность | 1,0 | первый заместитель министра Штанев Д.В. |
| 17. | ГБУЗ СК «Шпаковская районная больница» | поликлиника | медицинская сестра участковая (медицинский брат участковый) | 01.10.2025 | за счет других инструментов кадровой политики | 01.10.2025 | основная должность | 1,0 | первый заместитель министра Штанев Д.В. |
| 18. | ГБУЗ СК «Шпаковская районная больница» | поликлиника | медицинская сестра участковая (медицинский брат участковый) | 01.11.2025 | за счет других инструментов кадровой политики | 01.11.2025 | основная должность | 1,0 | первый заместитель министра Штанев Д.В. |
| 19. | ГБУЗ СК «Шпаковская районная больница» | поликлиника | медицинская сестра участковая (медицинский брат участковый) | 01.09.2025 | за счет других инструментов кадровой политики | 01.09.2025 | основная должность | 1,0 | первый заместитель министра Штанев Д.В. |
| 20. | ГБУЗ СК «Шпаковская районная больница» | поликлиника | медицинская сестра (медицинский брат) | 01.11.2025 | за счет других инструментов кадровой политики | 01.11.2025 | основная должность | 1,0 | первый заместитель министра Штанев Д.В. |
| 21. | ГБУЗ СК «Шпаковская районная больница» | поликлиника | медицинская сестра (медицинский брат) | 01.11.2025 | за счет других инструментов кадровой политики | 01.11.2025 | основная должность | 1,0 | первый заместитель министра Штанев Д.В. |

| 1 | 2 | 3 | 4 | 5 | 6 | 7 | 8 | 9 | 10 |
|-----|----------------------------------------|-------------|---------------------------------------|------------|-----------------------------------------------|------------|--------------------|-----|-----------------------------------------|
| 22. | ГБУЗ СК «Шпаковская районная больница» | поликлиника | медицинская сестра (медицинский брат) | 01.11.2025 | за счет других инструментов кадровой политики | 01.11.2025 | основная должность | 1,0 | первый заместитель министра Штанев Д.В. |
| 23. | ГБУЗ СК «Шпаковская районная больница» | поликлиника | медицинская сестра (медицинский брат) | 01.11.2025 | за счет других инструментов кадровой политики | 01.11.2025 | основная должность | 1,0 | первый заместитель министра Штанев Д.В. |
| 24. | ГБУЗ СК «Шпаковская районная больница» | поликлиника | медицинская сестра (медицинский брат) | 01.11.2025 | за счет других инструментов кадровой политики | 01.11.2025 | основная должность | 1,0 | первый заместитель министра Штанев Д.В. |
| 25. | ГБУЗ СК «Шпаковская районная больница» | поликлиника | медицинская сестра (медицинский брат) | 01.11.2025 | за счет других инструментов кадровой политики | 31.12.2025 | основная должность | 1,0 | первый заместитель министра Штанев Д.В. |
| 26. | ГБУЗ СК «Шпаковская районная больница» | поликлиника | медицинская сестра (медицинский брат) | 01.11.2025 | за счет других инструментов кадровой политики | 01.11.2025 | основная должность | 1,0 | первый заместитель министра Штанев Д.В. |
| 27. | ГБУЗ СК «Шпаковская районная больница» | поликлиника | медицинская сестра (медицинский брат) | 01.11.2025 | за счет других инструментов кадровой политики | 01.11.2025 | основная должность | 1,0 | первый заместитель министра Штанев Д.В. |
| 28. | ГБУЗ СК «Шпаковская районная больница» | поликлиника | медицинская сестра (медицинский брат) | 01.11.2025 | за счет других инструментов кадровой политики | 01.11.2025 | основная должность | 1,0 | первый заместитель министра Штанев Д.В. |
| 29. | ГБУЗ СК «Шпаковская районная больница» | поликлиника | медицинская сестра (медицинский брат) | 01.11.2025 | за счет других инструментов кадровой политики | 01.11.2025 | основная должность | 1,0 | первый заместитель министра Штанев Д.В. |
| 30. | ГБУЗ СК «Шпаковская районная больница» | поликлиника | медицинская сестра (медицинский брат) | 01.11.2025 | за счет других инструментов кадровой политики | 01.11.2025 | основная должность | 1,0 | первый заместитель министра Штанев Д.В. |

| 1 | 2 | 3 | 4 | 5 | 6 | 7 | 8 | 9 | 10 |
|-----|----------------------------------------|-------------|---------------------------------------|------------|-----------------------------------------------|------------|--------------------|-----|-----------------------------------------|
| 40. | ГБУЗ СК «Шпаковская районная больница» | поликлиника | медицинская сестра (медицинский брат) | 01.11.2025 | за счет других инструментов кадровой политики | 01.11.2025 | основная должность | 1,0 | первый заместитель министра Штанев Д.В. |
| 41. | ГБУЗ СК «Шпаковская районная больница» | поликлиника | медицинская сестра процедурная | 01.11.2025 | за счет других инструментов кадровой политики | 01.11.2025 | основная должность | 1,0 | первый заместитель министра Штанев Д.В. |
| 42. | ГБУЗ СК «Шпаковская районная больница» | поликлиника | медицинская сестра процедурная | 01.11.2025 | за счет других инструментов кадровой политики | 01.11.2025 | основная должность | 1,0 | первый заместитель министра Штанев Д.В. |
| 43. | ГБУЗ СК «Шпаковская районная больница» | поликлиника | медицинская сестра процедурная | 01.11.2025 | за счет других инструментов кадровой политики | 01.11.2025 | основная должность | 1,0 | первый заместитель министра Штанев Д.В. |
| 44. | ГБУЗ СК «Шпаковская районная больница» | поликлиника | акушер (акушерка) | 01.11.2025 | за счет других инструментов кадровой политики | 01.11.2025 | основная должность | 1,0 | первый заместитель министра Штанев Д.В. |
| 45. | ГБУЗ СК «Шпаковская районная больница» | поликлиника | акушер (акушерка) | 01.11.2025 | за счет других инструментов кадровой политики | 01.11.2025 | основная должность | 1,0 | первый заместитель министра Штанев Д.В. |
| 46. | ГБУЗ СК «Шпаковская районная больница» | поликлиника | акушер (акушерка) | 01.11.2025 | за счет других инструментов кадровой политики | 01.11.2025 | основная должность | 1,0 | первый заместитель министра Штанев Д.В. |
| 47. | ГБУЗ СК «Шпаковская районная больница» | поликлиника | рентгенлаборант | 01.11.2025 | за счет других инструментов кадровой политики | 01.11.2025 | основная должность | 1,0 | первый заместитель министра Штанев Д.В. |
| 48. | ГБУЗ СК «Шпаковская районная больница» | поликлиника | рентгенлаборант | 01.11.2025 | за счет других инструментов кадровой политики | 01.11.2025 | основная должность | 1,0 | первый заместитель министра Штанев Д.В. |

| 1 | 2 | 3 | 4 | 5 | 6 | 7 | 8 | 9 | 10 |
|-----|--------------------------------------------------|------------------------------------------------|-------------------------------------------------------------------------------|------------|-----------------------------------------------------|------------|--------------------|-----|-----------------------------------------|
| 49. | ГБУЗ СК «Шпаковская районная больница» | поликлиника | рентгенлаборант | 01.11.2025 | за счет других инструментов кадровой политики | 01.11.2025 | основная должность | 1,0 | первый заместитель министра Штанев Д.В. |
| 50. | ГБУЗ СК «Апанасенковская районная больница» | поликлиника | медицинская сестра | 30.12.2025 | ТФОМС | 30.12.2025 | основная должность | 1,0 | первый заместитель министра Штанев Д.В. |
| 51. | ГБУЗ СК «Апанасенковская районная больница» | инфекционное отделение | медицинская сестра палатная (постовая) (медицинский брат палатный (постовой)) | 30.12.2025 | ТФОМС | 30.12.2025 | основная должность | 1,0 | первый заместитель министра Штанев Д.В. |
| 52. | ГБУЗ СК «Апанасенковская районная больница» | инфекционное отделение | медицинская сестра процедурная | 30.12.2025 | ТФОМС | 30.12.2025 | основная должность | 1,0 | первый заместитель министра Штанев Д.В. |
| 53. | ГБУЗ СК «Апанасенковская районная больница» | станция скорой медицинской помощи | фельдшер | 30.12.2025 | за счет программы «Земский доктор/земский фельдшер» | 30.12.2025 | основная должность | 1,0 | первый заместитель министра Штанев Д.В. |
| 54. | ГБУЗ СК «Кисловодский межрайонный родильный дом» | женская консультация | акушер (акушерка) | 31.12.2025 | за счет других инструментов кадровой политики | 31.12.2025 | основная должность | 1,0 | первый заместитель министра Штанев Д.В. |
| 55. | ГБУЗ СК «Новоселицкая районная больница» | журавская врачебная амбулатория | фельдшер | 31.12.2025 | за счет других инструментов кадровой политики | 31.12.2025 | основная должность | 1,0 | первый заместитель министра Штанев Д.В. |
| 56. | ГБУЗ СК «Новоселицкая районная больница» | чернолесская участковая больница (поликлиника) | медицинская сестра участковая | 31.12.2025 | за счет других инструментов кадровой политики | 31.12.2025 | основная должность | 1,0 | первый заместитель министра Штанев Д.В. |

| 1 | 2 | 3 | 4 | 5 | 6 | 7 | 8 | 9 | 10 |
|-----|---------------------------------------------------------------------------|--------------------------------------------------------------------------------------------|-------------------------------------------------------------|------------|----------------------|------------|-----------------------------|-----|-----------------------------------------|
| 57. | ГБУЗ СК «Городская детская клиническая поликлиника № 2» города Ставрополя | второе педиатрическое отделение | медицинская сестра процедурная | 31.12.2025 | медицинские колледжи | 31.12.2025 | внутреннее совместительство | 1,0 | первый заместитель министра Штанев Д.В. |
| 58. | ГБУЗ СК «Городская детская клиническая поликлиника № 2» города Ставрополя | педиатрическое отделение | медицинская сестра участковая (медицинский брат участковый) | 31.12.2025 | медицинские колледжи | 31.12.2025 | основная должность | 1,0 | первый заместитель министра Штанев Д.В. |
| 59. | ГБУЗ СК «Городская детская клиническая поликлиника № 2» города Ставрополя | отделение организации медицинской помощи несовершеннолетним в образовательных организациях | медицинская сестра (медицинский брат) | 31.12.2025 | медицинские колледжи | 31.12.2025 | основная должность | 1,0 | первый заместитель министра Штанев Д.В. |
| 60. | ГБУЗ СК «Городская детская клиническая поликлиника № 2» города Ставрополя | консультативно-диагностическое отделение | медицинская сестра (медицинский брат) | 31.12.2025 | медицинские колледжи | 31.12.2025 | основная должность | 1,0 | первый заместитель министра Штанев Д.В. |
| 61. | ГБУЗ СК «Городская детская клиническая поликлиника № 2» города Ставрополя | диагностическое отделение | рентгенлаборант | 31.12.2025 | медицинские колледжи | 31.12.2025 | внутреннее совместительство | 1,0 | первый заместитель министра Штанев Д.В. |
| 62. | ГБУЗ СК «Городская детская клиническая поликлиника № 2» города Ставрополя | физиотерапевтическое отделение | медицинская сестра по физиотерапии | 31.12.2025 | медицинские колледжи | 31.12.2025 | внутреннее совместительство | 1,0 | первый заместитель министра Штанев Д.В. |

| 1 | 2 | 3 | 4 | 5 | 6 | 7 | 8 | 9 | 10 |
|-----|---------------------------------------------------------------------------|----------------------------------------------------------------------------------|-------------------------------------------------------------|------------|--------------------------------------------------------------------------------------|------------|--------------------|-----|--------------------------------------------|
| 63. | ГБУЗ СК «Городская детская клиническая поликлиника № 2» города Ставрополя | клинико-диагностическая лаборатория | медицинский лабораторный техник | 31.12.2025 | медицинские колледжи | 31.12.2025 | основная должность | 1,0 | первый заместитель министра Штанев Д.В. |
| 64. | ГБУЗ СК «Городская детская поликлиника №1» города Ставрополя | отдел оказания лечебной помощи несовершеннолетним в образовательных организациях | медицинская сестра (медицинский брат) | 31.12.2025 | за счет других инструментов кадровой политики | 31.12.2025 | основная должность | 1,2 | первый заместитель министра Штанев Д.В. |
| 65. | ГБУЗ СК «Городская детская поликлиника №1» города Ставрополя | отдел оказания лечебной помощи несовершеннолетним в образовательных организациях | медицинская сестра (медицинский брат) | 31.12.2025 | за счет других инструментов кадровой политики | 31.12.2025 | основная должность | 1,2 | первый заместитель министра Штанев Д.В. |
| 66. | ГБУЗ СК «Городская детская поликлиника №1» города Ставрополя | клинико-диагностическая лаборатория | фельдшер лаборант | 31.12.2025 | за счет других инструментов кадровой политики | 01.09.25 | основная должность | 1,0 | первый заместитель министра Штанев Д.В. |
| 67. | ГБУЗ СК «Пятигорская городская поликлиника № 3» | дневной стационар | медицинская сестра (медицинский брат) | 31.12.2025 | онлайн-платформы для поиска сотрудников, соцсети, служба занятости, ярмарки вакансий | 31.12.2025 | Основная должность | 1,4 | первый заместитель министра Штанев Д.В. |
| 68. | ГБУЗ СК «Городская клиническая поликлиника № 5» города Ставрополя | терапевтическое отделение | медицинская сестра участковая (медицинский брат участковый) | 31.12.2025 | центр занятости | 31.12.2025 | основная должность | 1,0 | первый заместитель министра Штанев Д.В. |

| 1 | 2 | 3 | 4 | 5 | 6 | 7 | 8 | 9 | 10 |
|-----|-------------------------------------------------------------------|-----------------------------------------------------------------|------------------------------------------------|------------|-----------------------------------------------|------------|-----------------------------|-----|-----------------------------------------|
| 69. | ГБУЗ СК «Городская клиническая поликлиника № 5» города Ставрополя | терапевтическое отделение | медицинская сестра процедурная | 31.12.2025 | за счет внутренних резервов | 31.12.2025 | внутреннее совместительство | 0,3 | первый заместитель министра Штанев Д.В. |
| 70. | ГБУЗ СК «Кировская районная больница» | рентгеновское отделение | рентгенлаборант | 31.12.2025 | за счет других инструментов кадровой политики | 31.12.2025 | основная должность | 1,2 | первый заместитель министра Штанев Д.В. |
| 71. | ГБУЗ СК «Кировская районная больница» | отделение первичной специализированной медико-санитарной помощи | медицинская сестра (медицинский брат) | 31.12.2025 | за счет других инструментов кадровой политики | 31.12.2025 | основная должность | 1,2 | первый заместитель министра Штанев Д.В. |
| 72. | ГБУЗ СК «Кировская районная больница» | травматологическое отделение | медицинская сестра палатная (медицинский брат) | 31.12.2025 | за счет других инструментов кадровой политики | 31.12.2025 | основная должность | 1,2 | первый заместитель министра Штанев Д.В. |
| 73. | ГБУЗ СК «Туркменская районная больница» | поликлиника | акушер (акушерка) | 31.12.2025 | из других организаций | 31.12.2025 | основная должность | 1,0 | первый заместитель министра Штанев Д.В. |
| 74. | ГБУЗ СК «Грачёвская районная больница» | фельдшерско-акушерский пункт с. Красное | акушер (акушерка) | 31.12.2025 | среднего профессионального образования | 31.12.2025 | основная должность | 1,0 | первый заместитель министра Штанев Д.В. |

| 1 | 2 | 3 | 4 | 5 | 6 | 7 | 8 | 9 | 10 |
|-----|-------------------------------------------------------|---------------------------------------------------------------------|-----------------------------------------------------------------|------------|------------------------------------------------------------------------------------------------------------------------------------------------------------------------------------------------------------------------------------------------------------------------------------------------------------------------------|------------|--------------------|-----|-----------------------------------------------|
| 75. | ГБУЗ СК «Новоалександровская районная больница» | районная поликлиника | медицинская сестра (медицинский брат) | 01.09.2025 | трудоустройство после обучения в Государственном бюджетное профессиональное образовательное учреждение среднего профессионального образования (далее - ГБПОУ СПО) «Ставропольский базовый медицинский колледж» - 7 человек, привлечение из других регионов - 5 человек | 31.12.2025 | основная должность | 1,2 | первый заместитель министра Штанев Д.В. |
| 76. | ГБУЗ СК «Новоалександровская районная больница» | фельдшерский здравпункт х. Красночервоный, х.Румяная Балка | заведующий фельдшерским здравпунктом - фельдшер | 01.09.2025 | трудоустройство после обучения в учебных заведениях СПО - 1 человек, привлечение из других регионов - 1 человек | 01.09.2025 | основная должность | 1,0 | первый заместитель министра Штанев Д.В. |
| 77. | ГБУЗ СК «Новоалександровская районная больница» | раздольненская участковая больница | медицинская сестра врача общей практики (семейного врача) | 01.09.2025 | трудоустройство после обучения в ГБПОУ СПО «Ставропольский базовый медицинский колледж» - 1 человек | 01.09.2025 | основная должность | 1,0 | первый заместитель министра Штанев Д.В. |

| 1 | 2 | 3 | 4 | 5 | 6 | 7 | 8 | 9 | 10 |
|-----|-------------------------------------------------|-------------------------------------------|------------------------------------------------------|------------|-----------------------------------------------------------------------------------------------------------------|------------|-----------------------------|-----|-----------------------------------------|
| 78. | ГБУЗ СК «Новоалександровская районная больница» | отделение рентгенодиагностики | рентгенлаборант | 01.09.2025 | трудоустройство после обучения в учебных заведениях СПО - 1 человек, привлечение из других регионов - 1 человек | 01.09.2025 | основная должность | 1,1 | первый заместитель министра Штанев Д.В. |
| 79. | ГБУЗ СК «Арзгирская районная больница» | фельдшерско-акушерский пункт, аул Башанта | заведующий фельдшерско-акушерским пунктом - фельдшер | 31.12.2025 | за счет программы «Земский доктор/земский фельдшер» | 31.12.2025 | основная должность | 1,0 | первый заместитель министра Штанев Д.В. |
| 80. | ГБУЗ СК «Арзгирская районная больница» | Администрация | медицинский регистратор | 31.12.2025 | различные источники кадровых программ | 31.12.2025 | внутреннее совместительство | 0,3 | первый заместитель министра Штанев Д.В. |
| 81. | ГБУЗ СК «Арзгирская районная больница» | Администрация | медицинский статистик | 31.12.2025 | различные источники кадровых программ | 31.12.2025 | внутреннее совместительство | 0,3 | первый заместитель министра Штанев Д.В. |
| 82. | ГБУЗ СК «Арзгирская районная больница» | Поликлиника | медицинский регистратор | 31.12.2025 | различные источники кадровых программ | 31.12.2025 | внутреннее совместительство | 0,5 | первый заместитель министра Штанев Д.В. |
| 83. | ГБУЗ СК «Арзгирская районная больница» | серафимовская врачебная амбулатория | медицинская сестра (медицинский брат) | 31.12.2025 | перевод сотрудника из другого структурного подразделения | 31.12.2025 | внутреннее совместительство | 0,3 | первый заместитель министра Штанев Д.В. |
| 84. | ГБУЗ СК «Арзгирская районная больница» | Чограйская врачебная амбулатория | акушер (акушерка) | 31.12.2025 | различные источники кадровых программ | 31.12.2025 | внутреннее совместительство | 0,3 | первый заместитель министра Штанев Д.В. |

| 1 | 2 | 3 | 4 | 5 | 6 | 7 | 8 | 9 | 10 |
|-----|---------------------------------------------------------|-----------------------------------------------------------|-------------------------------------------------------------|------------|---------------------------------------------------|------------|--------------------------|-----|-----------------------------------------|
| 85. | ГБУЗ СК «Арзгирская районная больница» | Поликлиника | медицинская сестра (медицинский брат) | 31.12.2025 | различные источники кадровых программ | 31.12.2025 | основная должность | 1,0 | первый заместитель министра Штанев Д.В. |
| 86. | ГБУЗ СК «Александровская районная больница» | Терапевтическое отделение поликлиники | медицинская сестра (медицинский брат) | 31.12.2025 | медицинские колледжи | 31.12.2025 | внешнее совместительство | 1,0 | первый заместитель министра Штанев Д.В. |
| 87. | ГБУЗ СК «Пятигорская городская клиническая больница №2» | терапевтическое отделение №3 | Старшая медицинская сестра | 31.12.2025 | перевод с должности медицинской сестры участковой | 31.12.2025 | основная должность | 1,0 | первый заместитель министра Штанев Д.В. |
| 88. | ГБУЗ СК «Пятигорская городская клиническая больница №2» | терапевтическое отделение №3 | медицинская сестра участковая (медицинский брат участковый) | 31.12.2025 | прием выпускника | 31.12.2025 | основная должность | 1,0 | первый заместитель министра Штанев Д.В. |
| 89. | ГБУЗ СК «Степновская районная больница» | скорая медицинская помощь | фельдшер скорой медицинской помощи | 31.12.2025 | за счет других инструментов кадровой политики | 31.12.2025 | основная должность | 1,0 | первый заместитель министра Штанев Д.В. |
| 90. | ГБУЗ СК «Степновская районная больница» | родильное отделение | акушер (акушерка) | 31.12.2025 | за счет других инструментов кадровой политики | 31.12.2025 | основная должность | 1,0 | первый заместитель министра Штанев Д.В. |
| 91. | ГБУЗ СК «Степновская районная больница» | хирургическое отделение- группа анестезиологии-реанимации | медицинская сестра-анестезист (медицинский брат-анестезист) | 31.12.2025 | за счет других инструментов кадровой политики | 31.12.2025 | основная должность | 1,0 | первый заместитель министра Штанев Д.В. |
| 92. | ГБУЗ СК «Степновская районная больница» | хирургическое отделение- группа анестезиологии-реанимации | медицинская сестра-анестезист (медицинский брат-анестезист) | 31.12.2025 | за счет других инструментов кадровой политики | 31.12.2025 | основная должность | 1,0 | первый заместитель министра Штанев Д.В. |

| 1 | 2 | 3 | 4 | 5 | 6 | 7 | 8 | 9 | 10 |
|-----|----------------------------------------------------------------------------|---------------------------------------|-------------------------------------------------------------------|------------|------------------------------------------------------------------------------------------------------------------------------------|------------|-----------------------------|-----|-----------------------------------------------|
| 93. | ГБУЗ СК «Степновская районная больница» | родильное отделение | акушер (акушерка) | 31.12.2025 | за счет других инструментов кадровой политики | 31.12.2025 | основная должность | 1,0 | первый заместитель министра Штанев Д.В. |
| 94. | ГБУЗ СК «Городская клиническая поликлиника № 1» города Ставрополя | рентгенодиагност ическое отделение | рентгенлаборант | 01.01.2025 | совместительство | 01.01.2025 | внешнее совместительство | 1,2 | первый заместитель министра Штанев Д.В. |
| 95. | ГБУЗ СК «Городская клиническая поликлиника № 1» города Ставрополя | 1 терапевтическое отделение | медицинская сестра участковая (медицинский брат участковый) | 01.05.2025 | привлечение за счет других инструментов кадровой политики (размещение сведений о вакансии через центр занятости) | 01.05.2025 | основная должность | 1,0 | первый заместитель министра Штанев Д.В. |
| 96. | ГБУЗ СК «Железноводская городская больница» | Поликлиника | медицинская сестра (медицинский брат) | 31.12.2026 | привлечение за счет других инструментов кадровой политики (Центр занятости населения, ярмарки ва-кансий) | 31.12.2026 | основная должность | 1,0 | первый заместитель министра Штанев Д.В. |
| 97. | ГБУЗ СК «Железноводская городская больница» | Поликлиника | медицинская сестра (медицинский брат) | 31.12.2026 | привлечение за счет других инструментов кадровой политики (Центр занятости населения, ярмарки ва-кансий) | 31.12.2026 | основная должность | 1,0 | первый заместитель министра Штанев Д.В. |

| 1 | 2 | 3 | 4 | 5 | 6 | 7 | 8 | 9 | 10 |
|------|----------------------------------------------------------------------------|-------------------------------------------------------|-------------------------------------------------------------|------------|--------------------------------------------------------------------------------------------------------------------------------------|------------|--------------------------------|-----|-----------------------------------------------|
| 98. | ГБУЗ СК «Минераловодская районная больница» | фельдшерско- акушерский пункт с. Ульяновка | заведующий фельдшерско- акушерским пунктом - фельдшер | 31.12.2026 | онлайн-платформы для поиска сотрудников, соцсети, служба занятости, ярмарки вакансий | 31.12.2026 | основная должность | 1,0 | первый заместитель министра Штанев Д.В. |
| 99. | ГБУЗ СК «Минераловодская районная больница» | фельдшерско- акушерский пункт с. Гражданское | заведующий фельдшерско- акушерским пунктом - фельдшер | 31.12.2026 | онлайн-платформы для поиска сотрудников, соцсети, служба занятости, ярмарки вакансий, программа «Земский фельдшер» | 31.12.2026 | основная должность | 1,0 | первый заместитель министра Штанев Д.В. |
| 100. | ГБУЗ СК «Городская клиническая поликлиника № 5» города Ставрополя | терапевтическое отделение, смотровой кабинет | медицинская сестра (медицинский брат) | 31.12.2026 | центр занятости | 31.12.2026 | основная должность | 1,0 | первый заместитель министра Штанев Д.В. |
| 101. | ГБУЗ СК «Ессентукская городская детская больница» | стационар, педиатрическое отделение | медицинская сестра процедурная | 31.12.2026 | за счет других инструментов кадровой политики | 31.12.2026 | основная должность | 1,0 | первый заместитель министра Штанев Д.В. |
| 102. | ГБУЗ СК «Ессентукская городская детская больница» | стационар, педиатрическое отделение | медицинская сестра процедурная | 31.12.2026 | прием по внутреннему совместительству | 31.12.2026 | Внутреннее совместительство | 1,0 | первый заместитель министра Штанев Д.В. |

| 1 | 2 | 3 | 4 | 5 | 6 | 7 | 8 | 9 | 10 |
|------|------------------------------------------------------------|---------------------------------------------------------------------------------|------------------------------------------|------------|-----------------------------------------------------|------------|--------------------------------|-----|-----------------------------------------------|
| 103. | ГБУЗ СК «Ессентукская городская детская больница» | профилактическое отделение, кабинет здорового ребенка | медицинская сестра (медицинский брат) | 01.12.2026 | за счет других инструментов кадровой политики | 01.12.2026 | Основная должность | 1,0 | первый заместитель министра Штанев Д.В. |
| 104. | ГБУЗ СК «Ессентукская городская детская больница» | профилактическое отделение, кабинет здорового ребенка | медицинская сестра (медицинский брат) | 01.12.2026 | за счет других инструментов кадровой политики | 01.12.2026 | Основная должность | 1,0 | первый заместитель министра Штанев Д.В. |
| 105. | ГБУЗ СК «Ессентукская городская детская больница» | центр охраны репродуктивного здоровья подростков | медицинская сестра (медицинский брат) | 01.12.2026 | прием по внутреннему совместительству | 01.12.2026 | Внутреннее совместительство | 1,0 | первый заместитель министра Штанев Д.В. |
| 106. | ГБУЗ СК «Ипатовская районная больница» | акушерское отделение | акушер (акушерка) | 30.12.2026 | за счет внутренних резервов | 30.12.2026 | внутреннее совместительство | 1,4 | первый заместитель министра Штанев Д.В. |
| 107. | ГБУЗ СК «Ипатовская районная больница» | поликлиника стоматологическая (город Ипатово, улица Степная, дом 3) | зубной врач | 30.12.2026 | за счет внутренних резервов | 30.12.2026 | внутреннее совместительство | 1,5 | первый заместитель министра Штанев Д.В. |
| 108. | ГБУЗ СК «Ипатовская районная больница» | оликлиника стоматологическая (город Ипатово, улица Степная, дом 3) | зубной техник | 30.12.2026 | за счет внутренних резервов | 30.12.2026 | внутреннее совместительство | 1,5 | первый заместитель министра Штанев Д.В. |
| 109. | ГБУЗ СК «Ипатовская районная больница» | оликлиника (город Ипатово, улица Гагарина, дом 106) | медицинская сестра (медицинский брат) | 30.12.2026 | за счет внутренних резервов | 30.12.2026 | внутреннее совместительство | 1,3 | первый заместитель министра Штанев Д.В. |

| 1 | 2 | 3 | 4 | 5 | 6 | 7 | 8 | 9 | 10 |
|------|----------------------------------------|------------------------------------------------------------------------|-------------------------------------------------------------|------------|-----------------------------|------------|-----------------------------|-----|-----------------------------------------|
| 110. | ГБУЗ СК «Ипатовская районная больница» | врачебная амбулатория (аул Малый Барханчак, улица Центральная, дом 13) | медицинская сестра врача общей практики (семейного врача) | 30.12.2026 | за счет внутренних резервов | 30.12.2026 | внутреннее совместительство | 1,2 | первый заместитель министра Штанев Д.В. |
| 111. | ГБУЗ СК «Ипатовская районная больница» | поликлиника (город Ипатово, улица Гагарина, дом 106) | медицинская сестра процедурная | 30.12.2026 | за счет внутренних резервов | 30.12.2026 | внутреннее совместительство | 1,3 | первый заместитель министра Штанев Д.В. |
| 112. | ГБУЗ СК «Ипатовская районная больница» | поликлиника детская (город Ипатово, улица Орджоникидзе, дом 66) | медицинская сестра процедурная | 30.12.2026 | за счет внутренних резервов | 30.12.2026 | внутреннее совместительство | 1,4 | первый заместитель министра Штанев Д.В. |
| 113. | ГБУЗ СК «Ипатовская районная больница» | стационар районной больницы (город Ипатово, улица Гагарина, дом 123) | медицинская сестра процедурная | 30.12.2026 | за счет внутренних резервов | 30.12.2026 | внутреннее совместительство | 1,5 | первый заместитель министра Штанев Д.В. |
| 114. | ГБУЗ СК «Ипатовская районная больница» | поликлиника (город Ипатово, улица Гагарина, дом 106) | медицинская сестра участковая (медицинский брат участковый) | 30.12.2026 | за счет внутренних резервов | 30.12.2026 | внутреннее совместительство | 1,5 | первый заместитель министра Штанев Д.В. |
| 115. | ГБУЗ СК «Ипатовская районная больница» | поликлиника детская (город Ипатово, улица Орджоникидзе, дом 66) | медицинская сестра участковая (медицинский брат участковый) | 30.12.2026 | за счет внутренних резервов | 30.12.2026 | внутреннее совместительство | 1,5 | первый заместитель министра Штанев Д.В. |

| 1 | 2 | 3 | 4 | 5 | 6 | 7 | 8 | 9 | 10 |
|------|----------------------------------------|----------------------------------------------------------------------|-----------------------------------------------------|------------|-----------------------------|------------|-----------------------------|-----|-----------------------------------------|
| 116. | ГБУЗ СК «Ипатовская районная больница» | поликлиника детская (город Ипатово, улица Орджоникидзе, дом 66) | медицинская сестра по физиотерапии | 30.12.2026 | за счет внутренних резервов | 30.12.2026 | внутреннее совместительство | 1,3 | первый заместитель министра Штанев Д.В. |
| 117. | ГБУЗ СК «Ипатовская районная больница» | участковая больница (село Тахта, улица Мира, дом 69) | медицинская сестра по физиотерапии | 30.12.2026 | за счет внутренних резервов | 30.12.2026 | внутреннее совместительство | 1,4 | первый заместитель министра Штанев Д.В. |
| 118. | ГБУЗ СК «Ипатовская районная больница» | врачебная амбулатория (село Бурукшун, переулок Партизанский, дом 2) | медицинская сестра по физиотерапии | 30.12.2026 | за счет внутренних резервов | 30.12.2026 | внутреннее совместительство | 1,2 | первый заместитель министра Штанев Д.В. |
| 119. | ГБУЗ СК «Ипатовская районная больница» | стационар районной больницы (город Ипатово, улица Гагарина, дом 123) | медицинский лабораторный техник (фельдшер-лаборант) | 30.12.2026 | за счет внутренних резервов | 30.12.2026 | внутреннее совместительство | 1,5 | первый заместитель министра Штанев Д.В. |
| 120. | ГБУЗ СК «Ипатовская районная больница» | врачебная амбулатория (село Октябрьское, улица Октябрьская, дом 146) | медицинский лабораторный техник (фельдшер-лаборант) | 30.12.2026 | за счет внутренних резервов | 30.12.2026 | внутреннее совместительство | 1,5 | первый заместитель министра Штанев Д.В. |

| 1 | 2 | 3 | 4 | 5 | 6 | 7 | 8 | 9 | 10 |
|------|----------------------------------------|--------------------------------------------------------------------|-----------------------------------------------------------------|------------|-----------------------------|------------|-----------------------------|-----|-----------------------------------------|
| 121. | ГБУЗ СК «Ипатовская районная больница» | врачебная амбулатория (село Кевсала, улица Кирова, дом 48) | медицинский лабораторный техник (фельдшер-лаборант) | 30.12.2026 | за счет внутренних резервов | 30.12.2026 | внутреннее совместительство | 1,5 | первый заместитель министра Штанев Д.В. |
| 122. | ГБУЗ СК «Ипатовская районная больница» | одел организационно-методической работы и медицинской статистики | медицинский статистик | 30.12.2026 | за счет внутренних резервов | 30.12.2026 | внутреннее совместительство | 1,3 | первый заместитель министра Штанев Д.В. |
| 123. | ГБУЗ СК «Ипатовская районная больница» | операционный блок | операционная медицинская сестра (операционный медицинский брат) | 30.12.2026 | за счет внутренних резервов | 30.12.2026 | внутреннее совместительство | 1,2 | первый заместитель министра Штанев Д.В. |
| 124. | ГБУЗ СК «Ипатовская районная больница» | участковая больница (поселок Красочный, улица Строительная, дом 4) | фельдшер | 30.12.2026 | за счет внутренних резервов | 30.12.2026 | внутреннее совместительство | 1,3 | первый заместитель министра Штанев Д.В. |
| 125. | ГБУЗ СК «Ипатовская районная больница» | врачебная амбулатория (поселок Большевик, улица Мира, дом 25) | фельдшер | 30.12.2026 | за счет внутренних резервов | 30.12.2026 | внутреннее совместительство | 1,3 | первый заместитель министра Штанев Д.В. |

| 1 | 2 | 3 | 4 | 5 | 6 | 7 | 8 | 9 | 10 |
|------|-------------------------------------------------|----------------------------------------------------------------------|---------------------------------------|------------|-----------------------------------------------------------------------------------------------------------------|------------|-----------------------------|-----|-----------------------------------------|
| 126. | ГБУЗ СК «Ипатовская районная больница» | врачебная амбулатория (село Октябрьское, улица Октябрьская, дом 146) | фельдшер | 30.12.2026 | за счет внутренних резервов | 30.12.2026 | внутреннее совместительство | 1,3 | первый заместитель министра Штанев Д.В. |
| 127. | ГБУЗ СК «Ипатовская районная больница» | врачебная амбулатория (село Кевсала, улица Кирова, дом 48) | фельдшер | 30.12.2026 | за счет внутренних резервов | 30.12.2026 | внутреннее совместительство | 1,3 | первый заместитель министра Штанев Д.В. |
| 128. | ГБУЗ СК «Ипатовская районная больница» | врачебная амбулатория (село Первомайское, улица Попова, дом 32) | фельдшер | 30.12.2026 | за счет внутренних резервов | 30.12.2026 | внутреннее совместительство | 1,3 | первый заместитель министра Штанев Д.В. |
| 129. | ГБУЗ СК «Грачевская районная больница» | отделение скорой медицинской помощи | фельдшер скорой медицинской помощи | 31.12.2026 | среднего профессионального образования | 30.12.2026 | основная должность | 1,0 | первый заместитель министра Штанев Д.В. |
| 130. | ГБУЗ СК «Новоалександровская районная больница» | детское поликлиническое отделение | медицинская сестра (медицинский брат) | 01.09.2026 | трудоустройство после обучения в учебных заведениях СПО - 1 человек, привлечение из других регионов - 1 человек | 01.09.2026 | основная должность | 1,2 | первый заместитель министра Штанев Д.В. |

| 1 | 2 | 3 | 4 | 5 | 6 | 7 | 8 | 9 | 10 |
|------|-------------------------------------------------|--------------------------------------------------------|-------------------------------------------------------------|------------|-----------------------------------------------------------------------------------------------------------------|------------|-----------------------------|-----|-----------------------------------------|
| 131. | ГБУЗ СК «Новоалександровская районная больница» | фельдшерско-акушерский пункт п. Встечный, п. Восточный | заведующий фельдшерским здравпунктом - фельдшер | 01.09.2026 | трудоустройство после обучения в учебных заведениях СПО - 1 человек, привлечение из других регионов - 1 человек | 01.09.2026 | основная должность | 1,0 | первый заместитель министра Штанев Д.В. |
| 132. | ГБУЗ СК «Арзгирская районная больница» | садовая врачебная амбулатория | акушер (акушерка) | 31.12.2026 | привлечение специалиста из другого региона | 31.12.2026 | основная должность | 1,0 | первый заместитель министра Штанев Д.В. |
| 133. | ГБУЗ СК «Арзгирская районная больница» | Поликлиника | Фельдшер | 31.12.2026 | за счет программы «Земский доктор/земский фельдшер» | 31.12.2026 | внутреннее совместительство | 0,3 | первый заместитель министра Штанев Д.В. |
| 134. | ГБУЗ СК «Арзгирская районная больница» | Поликлиника | медицинская сестра участковая (медицинский брат участковый) | 31.12.2026 | | 31.12.2026 | внутреннее совместительство | 0,3 | первый заместитель министра Штанев Д.В. |
| 135. | ГБУЗ СК «Арзгирская районная больница» | чограйская врачебная амбулатория | медицинская сестра (медицинский брат) | 31.12.2026 | различные источники кадровых программ | 31.12.2026 | внутреннее совместительство | 0,3 | первый заместитель министра Штанев Д.В. |
| 136. | ГБУЗ СК «Арзгирская районная больница» | диагностические кабинеты | медицинская сестра по функциональной диагностике | 31.12.2026 | перевод сотрудника из другого структурного подразделения | 31.12.2026 | внутреннее совместительство | 0,5 | первый заместитель министра Штанев Д.В. |

| 1 | 2 | 3 | 4 | 5 | 6 | 7 | 8 | 9 | 10 |
|------|---------------------------------------------------------|-----------------------------------------------------|-------------------------------------------------------------|------------|--------------------------------------------------------------------------------------|------------|-----------------------------|-----|-----------------------------------------|
| 137. | ГБУЗ СК «Арзгирская районная больница» | диагностические кабинеты | медицинский регистратор | 31.12.2026 | различные источники кадровых программ | 31.12.2026 | внутреннее совместительство | 0,5 | первый заместитель министра Штанев Д.В. |
| 138. | ГБУЗ СК «Арзгирская районная больница» | диагностические кабинеты | медицинская сестра (медицинский брат) | 31.12.2026 | медицинские колледжи | 31.12.2026 | внутреннее совместительство | 0,5 | первый заместитель министра Штанев Д.В. |
| 139. | ГБУЗ СК «Пятигорская городская поликлиника № 3» | терапевтическое отделение № 2 (ул. Захарова, д. 12) | медицинская сестра (медицинский брат) | 31.12.2026 | онлайн-платформы для поиска сотрудников, соцсети, служба занятости, ярмарки вакансий | 31.12.2026 | основная должность | 1,3 | первый заместитель министра Штанев Д.В. |
| 140. | ГБУЗ СК «Пятигорская городская поликлиника № 3» | кабинет функциональной диагностики | медицинская сестра (медицинский брат) | 31.12.2026 | совмещение, ротация | 31.12.2026 | внутреннее совместительство | 1,2 | первый заместитель министра Штанев Д.В. |
| 141. | ГБУЗ СК «Пятигорская городская клиническая больница №2» | терапевтическое отделение №3 | медицинская сестра участковая (медицинский брат участковый) | 31.12.2026 | окончание целевой подготовки по сестринскому делу в 2026 г. | 31.12.2026 | основная должность | 1,0 | первый заместитель министра Штанев Д.В. |
| 142. | ГБУЗ СК «Степновская районная больница» | фельдшерско-акушерский пункт х.Ровный | Фельдшер | 31.12.2026 | за счет других инструментов кадровой политики | 31.12.2026 | основная должность | 1,0 | первый заместитель министра Штанев Д.В. |

| 1 | 2 | 3 | 4 | 5 | 6 | 7 | 8 | 9 | 10 |
|------|--------------------------------------------------------------|----------------------------------------------------------------------------------|-------------------------------------------------------------|------------|----------------------------------------------------------------------------------------------------------|------------|-----------------------------|-----|-----------------------------------------|
| 143. | ГБУЗ СК «Городская больница» города Невинномысска | терапевтическое отделение №1 Поликлинического отделения №1 | медицинская сестра участковая (медицинский брат участковый) | 01.01.2026 | за счет других инструментов кадровой политики | 01.01.2026 | внутреннее совместительство | 1,2 | первый заместитель министра Штанев Д.В. |
| 144. | ГБУЗ СК «Городская больница» города Невинномысска | терапевтическое отделение №2 Поликлинического отделения №2 | медицинская сестра участковая (медицинский брат участковый) | 01.01.2026 | за счет других инструментов кадровой политики | 01.01.2026 | внутреннее совместительство | 1,2 | первый заместитель министра Штанев Д.В. |
| 145. | ГБУЗ СК «Городская больница» города Невинномысска | терапевтическое отделение №3 Поликлинического отделения №3 | медицинская сестра участковая (медицинский брат участковый) | 01.01.2026 | за счет других инструментов кадровой политики | 01.01.2026 | внутреннее совместительство | 1,2 | первый заместитель министра Штанев Д.В. |
| 146. | ГБУЗ СК «Минераловодский межрайонный родильный дом» | женская консультация | акушер (акушерка) | 31.12.2026 | привлечение выпускников медицинских колледжей, поиск медицинских работников через сайт «Работа в России» | 31.12.2026 | основная должность | 1,0 | первый заместитель министра Штанев Д.В. |
| 147. | ГБУЗ СК «Городская детская поликлиника №1» города Ставрополя | отдел оказания лечебной помощи несовершеннолетним в образовательных организациях | медицинская сестра (медицинский брат) | 31.12.2026 | за счет других инструментов кадровой политики | 31.12.2026 | основная должность | 1,2 | первый заместитель министра Штанев Д.В. |

| 1 | 2 | 3 | 4 | 5 | 6 | 7 | 8 | 9 | 10 |
|----------|--------------------------------------------------------------|----------------------------------------------------------------------------------|------------------------------------------------------|------------|-----------------------------------------------|------------|-----------------------------|-----|-----------------------------------------|
| 148. | ГБУЗ СК «Городская детская поликлиника №1» города Ставрополя | отдел оказания лечебной помощи несовершеннолетним в образовательных организациях | медицинская сестра (медицинский брат) | 31.12.2026 | за счет других инструментов кадровой политики | 31.12.2026 | основная должность | 1,2 | первый заместитель министра Штанев Д.В. |
| 149. | ГБУЗ СК «Кочубеевская районная больница» | терапевтическое отделение районной поликлиники | медицинская сестра участковая (терапевтическая) | 31.12.2026 | медицинские колледжи | 31.12.2026 | основная должность | 1,3 | первый заместитель министра Штанев Д.В. |
| 150. | ГБУЗ СК «Кочубеевская районная больница» | фельдшерско-акушерский пункт х. Андреевский | заведующий фельдшерско-акушерским пунктом | 31.12.2026 | медицинские колледжи | 31.12.2026 | основная должность | 1,0 | первый заместитель министра Штанев Д.В. |
| 151. | ГБУЗ СК «Степновская районная больница» | фельдшерско-акушерский пункт х.Сунженский | Фельдшер | 31.12.2026 | за счет других инструментов кадровой политики | 31.12.2026 | основная должность | 1,0 | первый заместитель министра Штанев Д.В. |
| 2027 год | | | | | | | | | |
| 152. | ГБУЗ СК «Труновская районная больница» | фельдшерско - акушерский пункт по адресу Донское с., Невдахин х, д. 65 | заведующий фельдшерско-акушерским пунктом - фельдшер | 01.09.2027 | совместительство | 01.09.2027 | внутреннее совместительство | 1,0 | первый заместитель министра Штанев Д.В. |
| 153. | ГБУЗ СК «Городская детская поликлиника №1» города Ставрополя | отдел оказания лечебной помощи несовершеннолетним в образовательных организациях | медицинская сестра (медицинский брат) | 31.12.2027 | за счет других инструментов кадровой политики | 31.12.2027 | основная должность | 1,2 | первый заместитель министра Штанев Д.В. |

| 1 | 2 | 3 | 4 | 5 | 6 | 7 | 8 | 9 | 10 |
|------|------------------------------------------------------------------------|----------------------------------------------|-------------------------------------------------------------|------------|-----------------------------------------------------|------------|--------------------|-----|-----------------------------------------|
| 154. | ГБУЗ СК «Городская детская поликлиника №1» города Ставрополя | консультативно-диагностическое отделение № 2 | медицинская сестра (медицинский брат) | 31.12.2027 | за счет других инструментов кадровой политики | 31.12.2027 | основная должность | 1,2 | первый заместитель министра Штанев Д.В. |
| 155. | ГБУЗ СК «Краевой центр специализированных видов медицинской помощи №1» | городская поликлиника | медицинская сестра участковая (медицинский брат участковый) | 31.12.2027 | целевое обучение (специальность «Сестринское дело») | 31.12.2027 | основная должность | 1,0 | первый заместитель министра Штанев Д.В. |
| 156. | ГБУЗ СК «Краевой центр специализированных видов медицинской помощи №1» | городская поликлиника | медицинская сестра (медицинский брат) | 31.12.2027 | целевое обучение (специальность «Сестринское дело») | 31.12.2027 | основная должность | 1,0 | первый заместитель министра Штанев Д.В. |
| 157. | ГБУЗ СК «Краевой центр специализированных видов медицинской помощи №1» | детская поликлиника | медицинская сестра участковая (медицинский брат участковый) | 31.12.2027 | целевое обучение (специальность «Сестринское дело») | 31.12.2027 | основная должность | 1,0 | первый заместитель министра Штанев Д.В. |
| 158. | ГБУЗ СК «Краевой центр специализированных видов медицинской помощи №1» | детская поликлиника | медицинская сестра (медицинский брат) | 31.12.2027 | целевое обучение (специальность «Сестринское дело») | 31.12.2027 | основная должность | 1,0 | первый заместитель министра Штанев Д.В. |
| 159. | ГБУЗ СК «Краевой центр специализированных видов медицинской помощи №1» | женская консультация | акушер (акушерка) | 31.12.2027 | целевое обучение (специальность «Акушерское дело») | 31.12.2027 | основная должность | 1,0 | первый заместитель министра Штанев Д.В. |

| 1 | 2 | 3 | 4 | 5 | 6 | 7 | 8 | 9 | 10 |
|------|------------------------------------------------------------------------|--------------------------------------------------------------------------------------------|-------------------------------------------------------------|------------|--------------------------------------------------|------------|-----------------------------|-----|-----------------------------------------|
| 160. | ГБУЗ СК «Краевой центр специализированных видов медицинской помощи №1» | фельдшерско-акушерский пункт поселка Плаксейка | заведующий фельдшерско-акушерским пунктом - фельдшер | 31.12.2027 | целевое обучение (специальность «Лечебное дело») | 31.12.2027 | основная должность | 1,0 | первый заместитель министра Штанев Д.В. |
| 161. | ГБУЗ СК «Городская клиническая поликлиника № 5» города Ставрополя | женская консультация | акушер (акушерка) | 31.12.2027 | центр занятости | 31.12.2027 | основная должность | 1,0 | первый заместитель министра Штанев Д.В. |
| 162. | ГБУЗ СК «Ессентукская городская детская больница» | Отделение организации медицинской помощи несовершеннолетним в образовательных организациях | медицинская сестра (медицинский брат) | 31.12.2027 | за счет других инструментов кадровой политики | 31.12.2027 | Основная должность | 1,0 | первый заместитель министра Штанев Д.В. |
| 163. | ГБУЗ СК «Ессентукская городская детская больница» | Отделение организации медицинской помощи несовершеннолетним в образовательных организациях | медицинская сестра (медицинский брат) | 31.12.2027 | прием по внутреннему совместительству | 31.12.2027 | Внутреннее совместительство | 1,0 | первый заместитель министра Штанев Д.В. |
| 164. | ГБУЗ СК «Ессентукская городская детская больница» | педиатрическое отделение №1 | медицинская сестра участковая (медицинский брат участковый) | 31.12.2027 | ТФОМС | 31.12.2027 | Основная должность | 1,0 | первый заместитель министра Штанев Д.В. |

| 1 | 2 | 3 | 4 | 5 | 6 | 7 | 8 | 9 | 10 |
|------|------------------------------------------------------------|-----------------------------------------------------------|------------------------------------------|------------|-----------------------------------------------------|------------|--------------------------------|-----|-----------------------------------------------|
| 165. | ГБУЗ СК «Ессентукская городская детская больница» | физиотерапевтиче- ское отделение | медицинская сестра по физиотерапии | 31.12.2027 | за счет других инструментов кадровой политики | 31.12.2027 | Основная должность | 1,0 | первый заместитель министра Штанев Д.В. |
| 166. | ГБУЗ СК «Ессентукская городская детская больница» | стационар, педиатрическое отделение | медицинская сестра процедурная | 31.12.2027 | прием по внутреннему совместительству | 31.12.2027 | Внутреннее совместительство | 1,0 | первый заместитель министра Штанев Д.В. |
| 167. | ГБУЗ СК «Ессентукская городская детская больница» | центр охраны репродуктивного здоровья подростков | медицинская сестра (медицинский брат) | 31.12.2027 | прием по внутреннему совместительству | 31.12.2027 | Внутреннее совместительство | 1,0 | первый заместитель министра Штанев Д.В. |
| 168. | ГБУЗ СК «Грачёвская районная больница» | сергиевская врачебная амбулатория | акушер (акушерка) | 31.12.2027 | среднего профессионального образования | 31.12.2027 | основная должность | 1,0 | первый заместитель министра Штанев Д.В. |
| 169. | ГБУЗ СК «Грачёвская районная больница» | фельдшерско- акушерский пункт х. Октябрь | фельдшер (акушер. Медицинская сестра) | 31.12.2027 | среднего профессионального образования | 31.12.2027 | основная должность | 1,0 | первый заместитель министра Штанев Д.В. |
| 170. | ГБУЗ СК «Новоалександровская районная больница» | районная поликлиника | медицинская сестра (медицинский брат) | 31.12.2027 | медицинские колледжи | 31.12.2027 | основная должность | 1,2 | первый заместитель министра Штанев Д.В. |
| 171. | ГБУЗ СК «Новоалександровская районная больница» | детское поликлиническое отделение | медицинская сестра (медицинский брат) | 31.12.2027 | медицинские колледжи | 31.12.2027 | основная должность | 1,2 | первый заместитель министра Штанев Д.В. |

| 1 | 2 | 3 | 4 | 5 | 6 | 7 | 8 | 9 | 10 |
|------|-------------------------------------------------|--------------------------------------------------------------------------------------------|-------------------------------------------------------------|------------|--------------------------------------------------------------------------------------|------------|-----------------------------|-----|-----------------------------------------|
| 172. | ГБУЗ СК «Арзгирская районная больница» | садовая врачебная амбулатория | Фельдшер | 31.12.2027 | за счет программы «Земский доктор/земский фельдшер» | 31.12.2027 | внутреннее совместительство | 0,3 | первый заместитель министра Штанев Д.В. |
| 173. | ГБУЗ СК «Арзгирская районная больница» | Детское поликлиническое отделение | медицинская сестра участковая (медицинский брат участковый) | 31.12.2027 | перевод сотрудника из другого структурного подразделения | 31.12.2027 | Основная должность | 1,0 | первый заместитель министра Штанев Д.В. |
| 174. | ГБУЗ СК «Туркменская районная больница» | фельдшерско акушерский пункт п.Ясный | заведующий фельдшерско-акушерским пунктом - фельдшер | 31.12.2027 | из других организаций | 31.12.2027 | основная должность | 1,0 | первый заместитель министра Штанев Д.В. |
| 175. | ГБУЗ СК «Пятигорская детская больница» | отделение организации медицинской помощи несовершеннолетним в образовательных организациях | медицинская сестра (медицинский брат) | 31.12.2027 | из других лечебно-профилактических учреждений города | 31.12.2027 | основная должность | 1,0 | первый заместитель министра Штанев Д.В. |
| 176. | ГБУЗ СК «Пятигорская городская поликлиника № 3» | дневной стационар | медицинская сестра процедурная | 31.12.2027 | онлайн-платформы для поиска сотрудников, соцсети, служба занятости, ярмарки вакансий | 31.12.2027 | Основная должность | 1,2 | первый заместитель министра Штанев Д.В. |

| 1 | 2 | 3 | 4 | 5 | 6 | 7 | 8 | 9 | 10 |
|------|-------------------------------------------------|---------------------------------------|---------------------------------------|------------|-------------------------------------------------------------------------------------------------------------------|------------|--------------------------|-----|-----------------------------------------|
| 177. | ГБУЗ СК «Пятигорская городская поликлиника № 3» | кабинет неотложной медицинской помощи | Фельдшер | 31.12.2027 | онлайн-платформы для поиска сотрудников, соцсети, служба занятости, ярмарки вакансий | 31.12.2027 | Основная должность | 1,7 | первый заместитель министра Штанев Д.В. |
| 178. | ГБУЗ СК «Пятигорская городская поликлиника № 3» | отделение медицинской профилактики | Фельдшер | 31.12.2027 | за счет прямого поиска через онлайн-платформы для поиска сотрудников, соцсети, службу занятости, ярмарки вакансий | 31.12.2027 | Основная должность | 1,7 | первый заместитель министра Штанев Д.В. |
| 179. | ГБУЗ СК «Александровская районная больница» | Терапевтическое отделение поликлиники | медицинская сестра (медицинский брат) | 31.12.2027 | медицинские колледжи | 31.12.2027 | внешнее совместительство | 1,0 | первый заместитель министра Штанев Д.В. |
| 180. | ГБУЗ СК «Степновская районная больница» | поликлиника Соломенская УБ | Фельдшер | 31.12.2027 | за счет других инструментов кадровой политики | 31.12.2027 | основная должность | 1,0 | первый заместитель министра Штанев Д.В. |
| 181. | ГБУЗ СК «Степновская районная больница» | поликлиника Соломенская УБ | акушер (акушерка) | 31.12.2027 | за счет других инструментов кадровой политики | 31.12.2027 | основная должность | 1,0 | первый заместитель министра Штанев Д.В. |

| 1 | 2 | 3 | 4 | 5 | 6 | 7 | 8 | 9 | 10 |
|------|------------------------------------------------------------|-----------------------------------------------------------|-------------------------------------------------------------------|------------|----------------------------------------------------------------------|------------|--------------------------------|-----|-----------------------------------------------|
| 182. | ГБУЗ СК «Ессентукская городская детская больница» | педиатрическое отделение №1 | медицинская сестра участковая (медицинский брат участковый) | 31.12.2028 | ТФОМС | 31.12.2028 | основная должность | 1,0 | первый заместитель министра Штанев Д.В. |
| 183. | ГБУЗ СК «Ессентукская городская детская больница» | педиатрическое отделение №1 | медицинская сестра участковая (медицинский брат участковый) | 31.12.2028 | прием по внутреннему совместительству | 31.12.2028 | Внутреннее совместительство | 1,0 | первый заместитель министра Штанев Д.В. |
| 184. | ГБУЗ СК «Ессентукская городская детская больница» | педиатрическое отделение №2 | медицинская сестра участковая (медицинский брат участковый) | 31.12.2028 | ТФОМС | 31.12.2028 | основная должность | 1,0 | первый заместитель министра Штанев Д.В. |
| 185. | ГБУЗ СК «Ессентукская городская детская больница» | центр охраны репродуктивного здоровья подростков | медицинская сестра (медицинский брат) | 31.12.2028 | за счет других инструментов кадровой политики | 31.12.2028 | основная должность | 1,0 | первый заместитель министра Штанев Д.В. |
| 186. | ГБУЗ СК «Ессентукская городская детская больница» | центр охраны репродуктивного здоровья подростков | медицинская сестра (медицинский брат) | 31.12.2028 | прием по внутреннему совместительству | 31.12.2028 | Внутреннее совместительство | 1,0 | первый заместитель министра Штанев Д.В. |
| 187. | ГБУЗ СК «Ессентукская городская детская больница» | стационар, кабинет ультразвуковой диагностики | медицинская сестра (медицинский брат) | 31.12.2028 | прием по внутреннему совместительству | 31.12.2028 | Внутреннее совместительство | 1,0 | первый заместитель министра Штанев Д.В. |
| 188. | ГБУЗ СК «Арзгирская районная больница» | Поликлиника | медицинская сестра по физиотерапии | 31.12.2028 | перевод сотрудника из другого структурного подразделения | 31.12.2028 | основная должность | 1,0 | первый заместитель министра Штанев Д.В. |

| 1 | 2 | 3 | 4 | 5 | 6 | 7 | 8 | 9 | 10 |
|------|--------------------------------------------------------------|-----------------------------------------------------------------------------------------|-------------------------------------------------------------------------------------------|------------|-------------------------------------------------------------------------------------------------------------------|------------|-----------------------------|-----|-----------------------------------------|
| 189. | ГБУЗ СК «Арзгирская районная больница» | клинико-диагностическая лаборатория | лаборант | 31.12.2028 | привлечение специалиста из другого региона | 31.12.2028 | основная должность | 1,0 | первый заместитель министра Штанев Д.В. |
| 190. | ГБУЗ СК «Арзгирская районная больница» | Детское поликлиническое отделение | медицинская сестра (медицинский брат) | 31.12.2028 | различные источники кадровых программ | 31.12.2028 | основная должность | 1,0 | первый заместитель министра Штанев Д.В. |
| 191. | ГБУЗ СК «Арзгирская районная больница» | Поликлиника | медицинская сестра (медицинский брат) | 31.12.2028 | различные источники кадровых программ | 31.12.2028 | внутреннее совместительство | 0,1 | первый заместитель министра Штанев Д.В. |
| 192. | ГБУЗ СК «Туркменская районная больница» | кабинет организации медицинской помощи несовершеннолетним в образовательной организации | медицинская сестра (медицинский брат) | 31.01.2028 | из других организаций | 31.12.2028 | основная должность | 1,0 | первый заместитель министра Штанев Д.В. |
| 193. | ГБУЗ СК «Городская детская поликлиника №1» города Ставрополя | консультативно-диагностическое отделение № 2 | медицинская сестра функциональной диагностики/медицинский брат функциональной диагностики | 31.12.2028 | за счет других инструментов кадровой политики | 31.12.2028 | основная должность | 1,2 | первый заместитель министра Штанев Д.В. |
| 194. | ГБУЗ СК «Пятигорская городская поликлиника № 3» | терапевтическое отделение № 3 (станция Константиновская, ул. Октябрьская, д. 110) | Фельдшер | 31.12.2028 | за счет прямого поиска через онлайн-платформы для поиска сотрудников, соцсети, службу занятости, ярмарки вакансий | 31.12.2028 | основная должность | 0,8 | первый заместитель министра Штанев Д.В. |

| 1 | 2 | 3 | 4 | 5 | 6 | 7 | 8 | 9 | 10 |
|------|---------------------------------------------------------|------------------------------------------------------------------------------------|-------------------------------------------------------------|------------|-----------------------------------------------|------------|--------------------|-----|-----------------------------------------|
| 195. | ГБУЗ СК «Благодарненская районная больница» | клинико-диагностическая лаборатория | медицинский лабораторный техник (фельдшер-лаборант) | 31.12.2028 | за счет других инструментов кадровой политики | 31.12.2028 | основная должность | 1,3 | первый заместитель министра Штанев Д.В. |
| 196. | ГБУЗ СК «Пятигорская городская клиническая больница №2» | терапевтическое отделение №3 | медицинская сестра участковая (медицинский брат участковый) | 31.12.2028 | прием выпускника | 31.12.2028 | основная должность | 1,0 | первый заместитель министра Штанев Д.В. |
| 197. | ГБУЗ СК «Пятигорская городская клиническая больница №2» | отделение первичной специализированной медицинской помощи №1 | Старшая медицинская сестра | 31.12.2028 | перевод с должности медицинской сестры | 31.12.2028 | основная должность | 1,0 | первый заместитель министра Штанев Д.В. |
| 198. | ГБУЗ СК «Степновская районная больница» | богдановская врачебная амбулатория | Фельдшер | 31.12.2028 | за счет других инструментов кадровой политики | 31.12.2028 | основная должность | 1,0 | первый заместитель министра Штанев Д.В. |
| 199. | ГБУЗ СК «Степновская районная больница» | поликлиника Иргаклинская УБ | Фельдшер | 31.12.2028 | за счет других инструментов кадровой политики | 31.12.2028 | основная должность | 1,0 | первый заместитель министра Штанев Д.В. |
| 200. | ГБУЗ СК «Степновская районная больница» | отделение организации мед.помощи несовершеннолетним в образовательных организациях | медицинская сестра (медицинский брат) | 31.12.2028 | за счет других инструментов кадровой политики | 31.12.2028 | основная должность | 1,0 | первый заместитель министра Штанев Д.В. |

| 1 | 2 | 3 | 4 | 5 | 6 | 7 | 8 | 9 | 10 |
|------|-----------------------------------------------|-------------------------------------------------|-------------------------------------------------------------|------------|-----------------------------------------------------|------------|--------------------------------|-----|-----------------------------------------------|
| 201. | ГБУЗ СК «Пятигорский родильный дом» | женская консультация | акушер (акушерка) | 31.12.2028 | медицинские колледжи | 31.12.2028 | основная должность | 1,0 | первый заместитель министра Штанев Д.В. |
| 202. | ГБУЗ СК «Пятигорский родильный дом» | женская консультация | медицинская сестра (брат) по фидиотерапии | 31.12.2028 | медицинские колледжи | 31.12.2028 | основная должность | 1,5 | первый заместитель министра Штанев Д.В. |
| 203. | ГБУЗ СК «Левокумская районная больница» | первичная медико- санитарная помощь | Медицинский лабораторный техник | 31.12.2028 | за счет других инструментов кадровой политики | 31.12.2028 | основная должность | 1,0 | первый заместитель министра Штанев Д.В. |
| 204. | ГБУЗ СК «Петровская районная больница» | фельдшерско- акушерский пункт п.Пшеничный | заведующий фельдшерско- акушерским пунктом - фельдшер | 31.12.2028 | за счет других инструментов кадровой политики | 31.12.2028 | внутреннее совместительство | 1,3 | первый заместитель министра Штанев Д.В. |
| 205. | ГБУЗ СК «Петровская районная больница» | акушерское отделение | акушер (акушерка) | 31.12.2028 | за счет других инструментов кадровой политики | 31.12.2028 | внутреннее совместительство | 1,5 | первый заместитель министра Штанев Д.В. |
| 206. | ГБУЗ СК «Петровская районная больница» | неврологическое отделение | инструктор-методист по лечебной физкультуре | 31.12.2028 | за счет других инструментов кадровой политики | 31.12.2028 | основная должность | 1,0 | первый заместитель министра Штанев Д.В. |

| 1 | 2 | 3 | 4 | 5 | 6 | 7 | 8 | 9 | 10 |
|------|----------------------------------------|----------------------------------------------|------------------------------------------------------------------------------|------------|-----------------------------------------------------------------------------------------------------------------|------------|-----------------------------|-----|-----------------------------------------|
| 207. | ГБУЗ СК «Петровская районная больница» | отделение по паллиативной медицинской помощи | медицинская сестра палатная (постовая)(медицинский брат палатный (постовой)) | 31.12.2028 | привлечение за счет других инструментов кадровой политики - выпускники «Светлоградский многопрофильный колледж» | 31.12.2028 | основная должность | 1,5 | первый заместитель министра Штанев Д.В. |
| 208. | ГБУЗ СК «Петровская районная больница» | отделение по паллиативной медицинской помощи | медицинская сестра по массажу (медицинский брат по массажу) | 31.12.2028 | привлечение за счет других инструментов кадровой политики - выпускники «Светлоградский многопрофильный колледж» | 31.12.2028 | основная должность | 1,0 | первый заместитель министра Штанев Д.В. |
| 209. | ГБУЗ СК «Петровская районная больница» | отделение лучевой диагностики | рентгенлаборант | 31.12.2028 | привлечение за счет других инструментов кадровой политики - выпускники «Светлоградский многопрофильный колледж» | 31.12.2028 | основная должность | 1,3 | первый заместитель министра Штанев Д.В. |
| 210. | ГБУЗ СК «Петровская районная больница» | патологоанатомическое отделение | медицинский лабораторный техник (фельдшер-лаборант) | 31.12.2028 | за счет других инструментов кадровой политики | 31.12.2028 | основная должность | 1,0 | первый заместитель министра Штанев Д.В. |
| 211. | ГБУЗ СК «Петровская районная больница» | детская поликлиника | медицинская сестра (медицинский брат) | 31.12.2028 | за счет других инструментов кадровой политики | 31.12.2028 | внутреннее совместительство | 1,3 | первый заместитель министра Штанев Д.В. |

| 1 | 2 | 3 | 4 | 5 | 6 | 7 | 8 | 9 | 10 |
|------|----------------------------------------|----------------------------------------------------------------------------------------------------------------|---------------------------------------|------------|-----------------------------------------------|------------|-----------------------------|-----|-----------------------------------------|
| 212. | ГБУЗ СК «Петровская районная больница» | отделение организации медицинской помощи несовершеннолетним в образовательных организациях детской поликлиники | медицинская сестра (медицинский брат) | 31.12.2028 | за счет других инструментов кадровой политики | 01.09.2028 | основная должность | 1,3 | первый заместитель министра Штанев Д.В. |
| 213. | ГБУЗ СК «Петровская районная больница» | отделение организации медицинской помощи несовершеннолетним в образовательных организациях | медицинская сестра (медицинский брат) | 31.12.2028 | за счет других инструментов кадровой политики | 31.12.2028 | внутреннее совместительство | 1,3 | первый заместитель министра Штанев Д.В. |
| 214. | ГБУЗ СК «Петровская районная больница» | детская поликлиника | медицинская сестра процедурная | 31.12.2028 | за счет других инструментов кадровой политики | 31.12.2028 | основная должность | 1,5 | первый заместитель министра Штанев Д.В. |
| 215. | ГБУЗ СК «Петровская районная больница» | детская поликлиника | медицинская сестра процедурная | 31.12.2028 | за счет других инструментов кадровой политики | 31.12.2028 | внутреннее совместительство | 1,5 | первый заместитель министра Штанев Д.В. |
| 216. | ГБУЗ СК «Петровская районная больница» | женская консультация | акушер (акушерка) | 31.12.2028 | за счет других инструментов кадровой политики | 31.12.2028 | основная должность | 1,5 | первый заместитель министра Штанев Д.В. |

| 1 | 2 | 3 | 4 | 5 | 6 | 7 | 8 | 9 | 10 |
|------|-------------------------------------------------------------------|-------------------------------------------------------------------------|---------------------------------------------------------------------------------------------------------------------------------------------|------------|-----------------------------------------------------------------------------------------------------------------|------------|-----------------------------|------|-----------------------------------------|
| 217. | ГБУЗ СК «Петровская районная больница» | отделение скорой медицинской помощи | медицинская сестра (медицинский брат) по приему вызовов скорой медицинской помощи и передаче их выездным бригадам скорой медицинской помощи | 31.12.2028 | привлечение за счет других инструментов кадровой политики - выпускники «Светлоградский многопрофильный колледж» | 31.12.2028 | основная должность | 1,5 | первый заместитель министра Штанев Д.В. |
| | | | | 2029 год | | | | | |
| 218. | ГБУЗ СК «Железноводская городская больница» | Поликлиника | медицинская сестра (медицинский брат) | 31.12.2029 | медицинские колледжи | 31.12.2029 | основная должность | 1,0 | первый заместитель министра Штанев Д.В. |
| 219. | ГБУЗ СК «Железноводская городская больница» | Поликлиника | медицинская сестра (медицинский брат) | 31.12.2029 | за счет других инструментов кадровой политики (средств нормированного | 31.12.2029 | основная должность | 1,0 | первый заместитель министра Штанев Д.В. |
| 220. | ГБУЗ СК «Железноводская городская больница» | Поликлиника | медицинская сестра врача общей практики | 31.12.2029 | за счет других инструментов кадровой политики | 31.12.2029 | внутреннее совместительство | 0,25 | первый заместитель министра Штанев Д.В. |
| 221. | ГБУЗ СК «Городская клиническая поликлиника № 5» города Ставрополя | отделение организации медицинской помощи в образовательных организациях | медицинская сестра - специалист по оказанию медицинской помощи обучающимся (уровень бакалавриат) | 31.12.2029 | за счет внутренних резервов (переобучение) | 31.12.2029 | основная должность | 4,0 | первый заместитель министра Штанев Д.В. |
| 222. | ГБУЗ СК «Ессентукская городская детская больница» | консультативно-диагностический кабинет | акушер (акушерка) | 31.12.2029 | за счет других инструментов кадровой политики | 31.12.2029 | Основная должность | 1,0 | первый заместитель министра Штанев Д.В. |

| 1 | 2 | 3 | 4 | 5 | 6 | 7 | 8 | 9 | 10 |
|------|------------------------------------------------------------|-------------------------------------------------------------|--------------------------------------------------------|------------|-----------------------------------------------------|------------|--------------------------------|-----|-----------------------------------------------|
| 223. | ГБУЗ СК «Ессентукская городская детская больница» | центр охраны репродуктивного здоровья подростков | акушер (акушерка) | 31.12.2029 | прием по внутреннему совместительству | 31.12.2029 | Внутреннее совместительство | 1,0 | первый заместитель министра Штанев Д.В. |
| 224. | ГБУЗ СК «Ессентукская городская детская больница» | стационар, консультативно- диагностический кабинет | акушер (акушерка) | 31.12.2029 | прием по внутреннему совместительству | 31.12.2029 | Внутреннее совместительство | 1,0 | первый заместитель министра Штанев Д.В. |
| 225. | ГБУЗ СК «Ессентукская городская детская больница» | стационар, педиатрическое отделение | медицинская сестра (медицинский брат) | 31.12.2029 | за счет других инструментов кадровой политики | 31.12.2029 | Основная должность | 1,0 | первый заместитель министра Штанев Д.В. |
| 226. | ГБУЗ СК «Ессентукская городская детская больница» | стационар, педиатрическое отделение | медицинская сестра (медицинский брат) | 31.12.2029 | прием по внутреннему совместительству | 31.12.2029 | Внутреннее совместительство | 1,0 | первый заместитель министра Штанев Д.В. |
| 227. | ГБУЗ СК «Ессентукская городская детская больница» | стационар, эндоскопический кабинет | медицинская сестра (медицинский брат) | 31.12.2029 | прием по внутреннему совместительству | 31.12.2029 | Внутреннее совместительство | 1,0 | первый заместитель министра Штанев Д.В. |
| 228. | ГБУЗ СК «Ессентукская городская детская больница» | стационар, кабинет функциональной диагностики | медицинская сестра по функциональной диагностике | 31.12.2029 | за счет других инструментов кадровой политики | 31.12.2029 | Основная должность | 1,0 | первый заместитель министра Штанев Д.В. |
| 229. | ГБУЗ СК «Ессентукская городская детская больница» | педиатрическое отделение №2 | Старшая медицинская сестра | 31.12.2029 | за счет других инструментов кадровой политики | 31.12.2029 | Основная должность | 1,0 | первый заместитель министра Штанев Д.В. |

| 1 | 2 | 3 | 4 | 5 | 6 | 7 | 8 | 9 | 10 |
|------|------------------------------------------------------------|----------------------------------------------------------|--------------------------------------------------------------------------------------|------------|-----------------------------------------------------|------------|--------------------------------|-----|-----------------------------------------------|
| 230. | ГБУЗ СК «Ессентукская городская детская больница» | стационар, клинико- диагностическая лаборатория | медицинский лабораторный техник (фельдшер-лаборант) | 01.12.2029 | за счет других инструментов кадровой политики | 01.12.2029 | Основная должность | 1,0 | первый заместитель министра Штанев Д.В. |
| 231. | ГБУЗ СК «Ессентукская городская детская больница» | стационар, клинико- диагностическая лаборатория | медицинский лабораторный техник (фельдшер-лаборант) | 01.12.2029 | прием по внутреннему совместительству | 01.12.2029 | Внутреннее совместительство | 1,0 | первый заместитель министра Штанев Д.В. |
| 232. | ГБУЗ СК «Ессентукская городская детская больница» | рентгеновский кабинет | рентгенлаборант | 01.12.2029 | за счет других инструментов кадровой политики | 01.12.2029 | основная должность | 1,0 | первый заместитель министра Штанев Д.В. |
| 233. | ГБУЗ СК «Ессентукская городская детская больница» | пищеблок | медицинская сестра диетическая | 01.12.2029 | за счет других инструментов кадровой политики | 01.12.2029 | Основная должность | 1,0 | первый заместитель министра Штанев Д.В. |
| 234. | ГБУЗ СК «Ессентукская городская детская больница» | стационар, организационно- методический кабинет | медицинский регистратор | 01.12.2029 | за счет других инструментов кадровой политики | 01.12.2029 | внешнее совместительство | 1,0 | первый заместитель министра Штанев Д.В. |
| 235. | ГБУЗ СК «Ессентукская городская детская больница» | стационар, педиатрическое отделение | медицинская сестра палатная (постовая)(медицинский брат палатный (постовой) | 01.12.2029 | за счет других инструментов кадровой политики | 01.12.2029 | Основная должность | 1,0 | первый заместитель министра Штанев Д.В. |
| 236. | ГБУЗ СК «Ессентукская городская детская больница» | стационар, педиатрическое отделение | медицинский дезинфектор | 01.12.2029 | за счет других инструментов кадровой политики | 01.12.2029 | внешнее совместительство | 1,0 | первый заместитель министра Штанев Д.В. |

| 1 | 2 | 3 | 4 | 5 | 6 | 7 | 8 | 9 | 10 |
|------|-------------------------------------------------|--------------------------------------------------------------------------------------------|---------------------------------------|------------|--------------------------------------------------------------------------------------|------------|-----------------------------|-----|-----------------------------------------|
| 237. | ГБУЗ СК «Грачёвская районная больница» | фельдшерско-акушерский пункт с. Тулулук | медицинская сестра патронажная | 31.12.2029 | среднего профессионального образования | 31.12.2029 | основная должность | 1,0 | первый заместитель министра Штанев Д.В. |
| 238. | ГБУЗ СК «Арзгирская районная больница» | Петропавловская участковая больница | медицинская сестра (медицинский брат) | 31.12.2029 | различные источники кадровых программ | 31.12.2029 | внутреннее совместительство | 0,3 | первый заместитель министра Штанев Д.В. |
| 239. | ГБУЗ СК «Арзгирская районная больница» | Садовская врачебная амбулатория | медицинская сестра (медицинский брат) | 31.12.2029 | привлечение специалиста из другого региона | 31.12.2029 | Основная должность | 1,0 | первый заместитель министра Штанев Д.В. |
| 240. | ГБУЗ СК «Арзгирская районная больница» | диагностические кабинеты | рентгенлаборант | 31.12.2029 | привлечение специалиста из другого региона | 31.12.2029 | Основная должность | 1,0 | первый заместитель министра Штанев Д.В. |
| 241. | ГБУЗ СК «Пятигорская детская больница» | отделение организации медицинской помощи несовершеннолетним в образовательных организациях | медицинская сестра (медицинский брат) | 31.12.2029 | из других лечебно-профилактических учреждений города | 31.12.2029 | основная должность | 1,0 | первый заместитель министра Штанев Д.В. |
| 242. | ГБУЗ СК «Пятигорская городская поликлиника № 3» | дневной стационар | медицинская сестра процедурная | 31.12.2029 | онлайн-платформы для поиска сотрудников, соцсети, служба занятости, ярмарки вакансий | 31.12.2029 | основная должность | 1,0 | первый заместитель министра Штанев Д.В. |

| 1 | 2 | 3 | 4 | 5 | 6 | 7 | 8 | 9 | 10 |
|------|-------------------------------------------------|--------------------------------------|-----------------------------------------------------------------------------|------------|--------------------------------------------------------------------------------------|------------|--------------------|-----|-----------------------------------------|
| 243. | ГБУЗ СК «Пятигорская городская поликлиника № 3» | отделение рентгенодиагностики | рентгенлаборант | 31.12.2029 | онлайн-платформы для поиска сотрудников, соцсети, служба занятости, ярмарки вакансий | 31.12.2029 | основная должность | 1,0 | первый заместитель министра Штанев Д.В. |
| 244. | ГБУЗ СК «Благодарненская районная больница» | акушерско-гинекологическое отделение | акушер (акушерка) | 31.12.2029 | за счет других инструментов кадровой политики | 31.12.2029 | основная должность | 1,2 | первый заместитель министра Штанев Д.В. |
| 245. | ГБУЗ СК «Благодарненская районная больница» | клинико-диагностическая лаборатория | лаборант | 31.12.2029 | за счет других инструментов кадровой политики | 31.12.2029 | основная должность | 1,3 | первый заместитель министра Штанев Д.В. |
| 246. | ГБУЗ СК «Благодарненская районная больница» | отделение анестезиологии-реанимации | медицинская сестра-анестезист (медицинский брат-анестезист) | 31.12.2029 | за счет других инструментов кадровой политики | 31.12.2029 | Основная должность | 1,3 | первый заместитель министра Штанев Д.В. |
| 247. | ГБУЗ СК «Благодарненская районная больница» | терапевтическое отделение | медицинская сестра палатная (постовая)(медицинский брат палатный (постовой) | 31.12.2029 | за счет других инструментов кадровой политики | 31.12.2029 | основная должность | 1,0 | первый заместитель министра Штанев Д.В. |
| 248. | ГБУЗ СК «Благодарненская районная больница» | физиотерапевтическое отделение | медицинская сестра по физиотерапии | 31.12.2029 | за счет других инструментов кадровой политики | 31.12.2029 | основная должность | 1,0 | первый заместитель министра Штанев Д.В. |

| 1 | 2 | 3 | 4 | 5 | 6 | 7 | 8 | 9 | 10 |
|------|---------------------------------------------------------------|-------------------------------------------------------------------------------------------------------|------------------------------------------|------------|-----------------------------------------------------|------------|--------------------|-----|-----------------------------------------------|
| 249. | ГБУЗ СК «Благодарненская районная больница» | отделение скорой медицинской помощи | фельдшер скорой медицинской помощи | 31.12.2029 | за счет других инструментов кадровой политики | 31.12.2029 | основная должность | 1,3 | первый заместитель министра Штанев Д.В. |
| 250. | ГБУЗ СК «Пятигорская городская клиническая больница №2» | отделение первичной специализированн ой медицинской помощи №1 | Старшая медицинская сестра | 31.12.2029 | перевод с должности медицинской сестры | 31.12.2029 | основная должность | 1,0 | первый заместитель министра Штанев Д.В. |
| 251. | ГБУЗ СК «Степновская районная больница» | отделение организации мед.помощи несовершеннолетн им в образовательных организациях | медицинская сестра (медицинский брат) | 31.12.2029 | за счет других инструментов кадровой политики | 31.12.2029 | основная должность | 1,0 | первый заместитель министра Штанев Д.В. |
| 252. | ГБУЗ СК «Степновская районная больница» | отделение организации мед.помощи несовершеннолетн им в образовательных организациях | медицинская сестра (медицинский брат) | 31.12.2029 | за счет других инструментов кадровой политики | 31.12.2029 | основная должность | 1,0 | первый заместитель министра Штанев Д.В. |
| 253. | ГБУЗ СК «Степновская районная больница» | отделение организации мед.помощи несовершеннолетн им в образовательных организациях | медицинская сестра (медицинский брат) | 31.12.2029 | за счет других инструментов кадровой политики | 31.12.2029 | основная должность | 1,0 | первый заместитель министра Штанев Д.В. |

| 1 | 2 | 3 | 4 | 5 | 6 | 7 | 8 | 9 | 10 |
|------|------------------------------------------------------------|-------------------------------------------------------------------------------|------------------------------------------|------------|-----------------------------------------------------|------------|--------------------|-----|-----------------------------------------------|
| 254. | ГБУЗ СК «Левокумская районная больница» | первичная медико- санитарная помощь | Медицинский лабораторный техник | 31.12.2029 | за счет других инструментов кадровой политики | 31.12.2029 | основная должность | 1,0 | первый заместитель министра Штанев Д.В. |
| 255. | ГБУЗ СК «Левокумская районная больница» | первичная медико- санитарная помощь | Фельдшер | 31.12.2029 | за счет других инструментов кадровой политики | 31.12.2029 | основная должность | 1,0 | первый заместитель министра Штанев Д.В. |
| 256. | ГБУЗ СК «Кисловодская городская детская больница» | консультативно- диагностическое отделение | медицинская сестра (медицинский брат) | 31.12.2029 | за счет других инструментов кадровой политики | 31.12.2029 | основная должность | 1,0 | первый заместитель министра Штанев Д.В. |
| 257. | ГБУЗ СК «Кисловодская городская детская больница» | Отделение организации медицинской помощи несовершеннолетн им в | Фельдшер | 31.12.2029 | за счет других инструментов кадровой политики | 31.12.2029 | основная должность | 1,0 | первый заместитель министра Штанев Д.В. |
| 258. | ГБУЗ СК «Пятигорская детская больница» | | медицинская сестра процедурная | 31.12.2030 | прием выпускника | 31.12.2030 | основная должность | 1,0 | первый заместитель министра Штанев Д.В. |
| 259. | ГБУЗ СК «Пятигорская детская больница» | консультативно- диагностическое отделение | медицинская сестра (медицинский брат) | 31.12.2030 | прием выпускника | 31.12.2030 | основная должность | 1,0 | первый заместитель министра Штанев Д.В. |

Таблица 6

**СРЕДНЯЯ
заработная плата врачей**

(рублей)

| № п/п | Категория | 2023 год | Январь – июнь 2024 года |
|----------|---------------------------------------------------------------------------------------------------------------------------|----------|----------------------------|
| 1 | 2 | 3 | 4 |
| 1. | Заработная плата врачей в расчете на физическое лицо в том числе: | 71 059,0 | 77 934,0 |
| 1.1. | Врачей, оказывающих первичную медико-санитарную помощь | 65 574,0 | 70 001,0 |
| 1.2. | Врачей, оказывающих скорую медицинскую помощь | 71 777,0 | 79 852,0 |
| 1.3. | Врачей центральных районных больниц (районных больниц) | 66 990,0 | 71 043,0 |
| 2. | Заработная плата врачей в расчете на ставку без учета заработной платы по внутреннему совместительству в том числе: | 49 006,2 | 53 379,5 |
| 2.1. | Врачей, оказывающих первичную медико-санитарную помощь | 48 216,2 | 51 852,6 |
| 2.2. | Врачей, оказывающих скорую медицинскую помощь | 50 547,2 | 59 149,6 |
| 2.3. | Врачей центральных районных больниц (районных больниц) | 44 660,0 | 47 048,3 |
| 3. | Соотношение заработной платы врачей в расчете на ставку и в расчете на физическое лицо, в том числе: | | |

| 1 | 2 | 3 | 4 |
|--------|-------------------------------------------------------------------------|-----|-----|
| 3.1. | В расчете на ставку | 0,7 | 0,7 |
| 3.2. | В расчете на физическое лицо | 1,5 | |
| 3.3. | Врачей, оказывающих первичную медико-санитарную помощь, в том числе: | | |
| 3.3.1. | В расчете на ставку | 0,7 | 0,7 |
| 3.3.2. | В расчете на физическое лицо | 1,4 | 1,4 |
| 3.4. | Врачей, оказывающих скорую медицинскую помощь, в том числе: | | |
| 3.4.1. | В расчете на ставку | 0,7 | 0,7 |
| 3.4.2. | В расчете на физическое лицо | 1,4 | 1,4 |
| 3.5. | Врачей центральных районных больниц (районных больниц), в том числе: | | |
| 3.5.1. | В расчете на ставку | 0,7 | 0,7 |
| 3.5.2. | В расчете на физическое лицо | 1,5 | 1,5 |

**СРЕДНЯЯ ЗАРАБОТНАЯ ПЛАТА
среднего медицинского персонала**

(рублей)

| № п/п | Категория | 2023 год | Январь – июнь 2024 года |
|----------|----------------------------------------------------------------------------------|----------|----------------------------|
| 1 | 2 | 3 | 4 |
| 1. | Заработная плата среднего медицинского персонала в расчете на физическое лицо | 37 067,0 | 41 919,0 |
| | в том числе: | | |
| 1.1. | Среднего медицинского персонала, оказывающего первичную медико-санитарную помощь | 33 887,0 | 37 609,0 |
| 1.2. | Среднего медицинского персонала, оказывающего скорую медицинскую помощь | 41 794,0 | 47 925,0 |
| 1.3. | Среднего медицинского персонала центральных районных больниц (районных больниц) | 34 331,0 | 37 312,0 |
| 2. | Заработная плата среднего медицинского персонала в расчете на ставку | 27 255,1 | 31 051,1 |
| | в том числе: | | |
| 2.1. | Среднего медицинского персонала, оказывающего первичную медико-санитарную помощь | 26 894,4 | 32 602,0 |
| 2.2. | Среднего медицинского персонала, оказывающего скорую медицинскую помощь | 32 398,4 | 36 306,8 |
| 2.3. | Среднего медицинского персонала центральных районных больниц (районных больниц) | 27 032,3 | 29 379,5 |

| 1 | 2 | 3 | 4 |
|--------|----------------------------------------------------------------------------------------------------------------------------------|-----|-----|
| 3. | Соотношение заработной платы среднего медицинского персонала в расчете на ставку и в расчете на физическое лицо, в том числе: | | |
| 3.1. | В расчете на ставку | 0,7 | 0,7 |
| 3.2. | В расчете на физическое лицо | 1,4 | 1,4 |
| 3.3. | Среднего медицинского персонала, оказывающего первичную медико-санитарную помощь, в том числе: | | |
| 3.3.1. | В расчете на ставку | 0,8 | 0,9 |
| 3.3.2. | В расчете на физическое лицо | 1,3 | 1,2 |
| 3.4. | Среднего медицинского персонала, оказывающего скорую медицинскую помощь, в том числе: | | |
| 3.4.1. | В расчете на ставку | 0,8 | 0,8 |
| 3.4.2. | В расчете на физическое лицо | 1,3 | 1,3 |
| 3.5. | Среднего медицинского персонала центральных районных больниц (районных больниц) | | |
| 3.5.1. | В расчете на ставку | 0,8 | 0,8 |
| 3.5.2. | В расчете на физическое лицо | 1,3 | 1,3 |

**СРЕДНЯЯ ЗАРАБОТНАЯ ПЛАТА
младшего медицинского персонала**

(рублей)

| № п/п | Категория | 2023 год | Январь – июнь 2024 года |
|----------|----------------------------------------------------------------------------------|----------|----------------------------|
| 1 | 2 | 3 | 4 |
| 1. | Заработная плата младшего медицинского персонала в расчете на физическое лицо | 35 003,0 | 39 530,0 |
| | в том числе: | | |
| 1.1. | Младшего медицинского персонала, оказывающего первичную медико-санитарную помощь | 32 307,0 | 35 226,0 |
| 1.2. | Младшего медицинского персонала, оказывающего скорую медицинскую помощь | 33 343,0 | 41 385,0 |
| 1.3. | Младшего медицинского персонала центральных районных больниц (районных больниц) | 35 377,0 | 36 094,0 |
| 2. | Заработная плата младшего медицинского персонала в расчете на ставку | 25 002,1 | 28 235,7 |
| | в том числе: | | |
| 2.1. | Младшего медицинского персонала, оказывающего первичную медико-санитарную помощь | 21 538,0 | 25 712,4 |
| 2.2. | Младшего медицинского персонала, оказывающего скорую медицинскую помощь | 27 330,3 | 33 922,1 |

| 1 | 2 | 3 | 4 |
|--------|----------------------------------------------------------------------------------------------------------------------------------|----------|----------|
| 2.3. | Младшего медицинского персонала центральных районных больниц (районных больниц) | 24 066,0 | 24 062,7 |
| 3. | Соотношение заработной платы младшего медицинского персонала в расчете на ставку и в расчете на физическое лицо, в том числе: | | |
| 3.1. | В расчете на ставку | 0,7 | 0,7 |
| 3.2. | В расчете на физическое лицо | 1,4 | 1,4 |
| 3.3. | Младшего медицинского персонала, оказывающего первичную медико-санитарную помощь, в том числе: | | |
| 3.3.1. | В расчете на ставку | 0,8 | 0,8 |
| 3.3.2. | В расчете на физическое лицо | 1,2 | 1,2 |
| 3.4. | Младшего медицинского персонала, оказывающего скорую медицинскую помощь, в том числе: | | |
| 3.4.1. | В расчете на ставку | 0,7 | 0,7 |
| 3.4.2. | В расчете на физическое лицо | 1,5 | 1,5 |
| 3.5. | Младшего медицинского персонала центральных районных больниц (районных больниц), в том числе: | | |
| 3.5.1. | В расчете на ставку | 1,0 | 0,9 |
| 3.5.2. | В расчете на физическое лицо | 1,0 | 1,2 |

ИНФОРМАЦИЯ

о достижении показателей укомплектованности первичного звена здравоохранения медицинскими работниками в целом по региону

| № п/п | Показатель регионального проекта | Базовое значение | | Период, год | | | | | | Ответственный за выполнение показателя |
|-------|-----------------------------------------------------------------------------------------------------------------------------------------------------------------------------------------------------------------------------------------------------------------------------------------------------------------|------------------|------|-------------|------|------|------|------|------|--------------------------------------------------------------|
| | | значение | год | 2025 | 2026 | 2027 | 2028 | 2029 | 2030 | |
| 1. | Укомплектованность медицинских организаций, оказывающих медицинскую помощь в амбулаторных условиях (доля занятых физическими лицами должностей от общего количества должностей в медицинских учреждениях, оказывающих медицинскую помощь в амбулаторных условиях): врачами, процентов | % | 2023 | 95 | 95 | 95 | 95 | 95 | 95 | министр здравоохранения Ставропольского края - Литвинов Ю.В. |
| 2. | Укомплектованность медицинских организаций, оказывающих медицинскую помощь в амбулаторных условиях (доля занятых физическими лицами должностей от общего количества должностей в медицинских учреждениях, оказывающих медицинскую помощь в амбулаторных условиях): средними медицинскими работниками, процентов | % | 2023 | 95 | 95 | 95 | 95 | 95 | 95 | министр здравоохранения Ставропольского края - Литвинов Ю.В. |

Таблица 10

ИНФОРМАЦИЯ

о достижении показателей укомплектованности первичного звена здравоохранения медицинскими работниками новых и модернизируемых объектов здравоохранения

| № п/п | Наименование новой/модернизируемой медицинской организации | Показатель регионального проекта | Базовое значение | | Период, год | | | | | | Ответственный за выполнение показателя |
|-------|---------------------------------------------------------------------------------------------------------------------------------|---------------------------------------------------------------------------------------------------------------------------------------------------------------------------------------------|------------------|------|-------------|------|------|------|------|------|--------------------------------------------------------------|
| | | | значение | год | 2025 | 2026 | 2027 | 2028 | 2029 | 2030 | |
| 1 | 2 | 3 | 4 | 5 | 6 | 7 | 8 | 9 | 10 | 11 | 12 |
| 1. | Государственное бюджетное учреждение здравоохранения Ставропольского края (далее - ГБУЗ СК) «Железноводская городская больница» | Укомплектованность новой/модернизируемой медицинской организации (доля занятых физическими лицами должностей от общего количества должностей): врачами, процентов | % | 2023 | 0 | 0 | 0 | 100 | 100 | 1000 | министр здравоохранения Ставропольского края - Литвинов Ю.В. |
| 2. | ГБУЗ СК «Железноводская городская больница» | Укомплектованность новой/модернизируемой медицинской организации (доля занятых физическими лицами должностей от общего количества должностей): средними медицинскими работниками, процентов | % | 2023 | 0 | 0 | 0 | 100 | 100 | 100 | министр здравоохранения Ставропольского края - Литвинов Ю.В. |
| 3. | ГБУЗ СК «Минераловодская районная больница» | Укомплектованность новой/модернизируемой медицинской организации (доля занятых физическими лицами должностей от общего количества должностей): врачами, процентов | % | 2023 | 0 | 0 | 0 | 0 | 0 | 0 | министр здравоохранения Ставропольского края - Литвинов Ю.В. |
| 4. | ГБУЗ СК «Минераловодская районная больница» | Укомплектованность новой/модернизируемой медицинской организации (доля занятых физическими лицами должностей от общего количества должностей): средними медицинскими работниками, процентов | % | 2023 | 0 | 0 | 0 | 0 | 0 | 0 | министр здравоохранения Ставропольского края - Литвинов Ю.В. |

| 1 | 2 | 3 | 4 | 5 | 6 | 7 | 8 | 9 | 10 | 11 | 12 |
|----|------------------------------------------|---------------------------------------------------------------------------------------------------------------------------------------------------------------------------------------------|---|------|---|---|---|---|----|----|--------------------------------------------------------------|
| 5. | ГБУЗ СК «Кочубеевская районная больница» | Укомплектованность новой/модернизируемой медицинской организации (доля занятых физическими лицами должностей от общего количества должностей): врачами, процентов | % | 2023 | 0 | 0 | 0 | 0 | 0 | 0 | министр здравоохранения Ставропольского края - Литвинов Ю.В. |
| 6. | ГБУЗ СК «Кочубеевская районная больница» | Укомплектованность новой/модернизируемой медицинской организации (доля занятых физическими лицами должностей от общего количества должностей): средними медицинскими работниками, процентов | % | 2023 | 0 | 0 | 0 | 0 | 0 | 0 | министр здравоохранения Ставропольского края - Литвинов Ю.В. |

| 1 | 2 | 3 | 4 | 5 | 6 | 7 | 8 | 9 | 10 | 11 | 12 | 13 | 14 | 15 | 16 | 17 | 18 | 19 |
|-----|---------------------------|----------|-------|-------|---------------------------------------|-------|--------|---|-------|-------|----|----|----|----|----|----|------|-----|
| 104 | ФЗ от 02.07.2013 № 182-ФЗ | 20130713 | Закон | Закон | См. в редакции от 02.07.2013 № 182-ФЗ | Закон | 179-ФЗ | | Закон | Закон | | | | | | | 2013 | 104 |
| 105 | ФЗ от 02.07.2013 № 182-ФЗ | 20130713 | Закон | Закон | См. в редакции от 02.07.2013 № 182-ФЗ | Закон | 179-ФЗ | | Закон | Закон | | | | | | | 2013 | 105 |
| 106 | ФЗ от 02.07.2013 № 182-ФЗ | 20130713 | Закон | Закон | См. в редакции от 02.07.2013 № 182-ФЗ | Закон | 179-ФЗ | | Закон | Закон | | | | | | | 2013 | 106 |
| 107 | ФЗ от 02.07.2013 № 182-ФЗ | 20130713 | Закон | Закон | См. в редакции от 02.07.2013 № 182-ФЗ | Закон | 179-ФЗ | | Закон | Закон | | | | | | | 2013 | 107 |
| 108 | ФЗ от 02.07.2013 № 182-ФЗ | 20130713 | Закон | Закон | См. в редакции от 02.07.2013 № 182-ФЗ | Закон | 179-ФЗ | | Закон | Закон | | | | | | | 2013 | 108 |
| 109 | ФЗ от 02.07.2013 № 182-ФЗ | 20130713 | Закон | Закон | См. в редакции от 02.07.2013 № 182-ФЗ | Закон | 179-ФЗ | | Закон | Закон | | | | | | | 2013 | 109 |
| 110 | ФЗ от 02.07.2013 № 182-ФЗ | 20130713 | Закон | Закон | См. в редакции от 02.07.2013 № 182-ФЗ | Закон | 179-ФЗ | | Закон | Закон | | | | | | | 2013 | 110 |
| 111 | ФЗ от 02.07.2013 № 182-ФЗ | 20130713 | Закон | Закон | См. в редакции от 02.07.2013 № 182-ФЗ | Закон | 179-ФЗ | | Закон | Закон | | | | | | | 2013 | 111 |
| 112 | ФЗ от 02.07.2013 № 182-ФЗ | 20130713 | Закон | Закон | См. в редакции от 02.07.2013 № 182-ФЗ | Закон | 179-ФЗ | | Закон | Закон | | | | | | | 2013 | 112 |
| 113 | ФЗ от 02.07.2013 № 182-ФЗ | 20130713 | Закон | Закон | См. в редакции от 02.07.2013 № 182-ФЗ | Закон | 179-ФЗ | | Закон | Закон | | | | | | | 2013 | 113 |

| 1 | 2 | 3 | 4 | 5 | 6 | 7 | 8 | 9 | 10 | 11 | 12 | 13 | 14 | 15 | 16 | 17 | 18 | 19 | |
|-----|---------------------------|------------|-------|-------|-------|---------------------------|----------|---|-------|-------|-------|-------|--------|-------|----|----|----|-----|-----|
| 134 | ФЗ от 02.07.2007 № 107-ФЗ | 30.08.2010 | Закон | Закон | Закон | ФЗ от 02.07.2007 № 107-ФЗ | 1000-041 | | Закон | Закон | Закон | Закон | | | | | | 302 | 174 |
| 137 | ФЗ от 02.07.2007 № 107-ФЗ | 30.08.2010 | Закон | Закон | Закон | ФЗ от 02.07.2007 № 107-ФЗ | 1000-042 | | Закон | Закон | Закон | Закон | | | | | | 302 | 140 |
| 136 | ФЗ от 02.07.2007 № 107-ФЗ | 30.08.2010 | Закон | Закон | Закон | ФЗ от 02.07.2007 № 107-ФЗ | 1000-043 | | Закон | Закон | Закон | Закон | 131350 | | | | | 302 | 148 |
| 139 | ФЗ от 02.07.2007 № 107-ФЗ | 30.08.2010 | Закон | Закон | Закон | ФЗ от 02.07.2007 № 107-ФЗ | 1000-044 | | Закон | Закон | Закон | Закон | | 10720 | | | | 302 | 140 |
| 138 | ФЗ от 02.07.2007 № 107-ФЗ | 30.08.2010 | Закон | Закон | Закон | ФЗ от 02.07.2007 № 107-ФЗ | 1000-045 | | Закон | Закон | Закон | Закон | | | | | | 302 | 130 |
| 141 | ФЗ от 02.07.2007 № 107-ФЗ | 30.08.2010 | Закон | Закон | Закон | ФЗ от 02.07.2007 № 107-ФЗ | 1000-046 | | Закон | Закон | Закон | Закон | | | | | | 302 | 130 |
| 142 | ФЗ от 02.07.2007 № 107-ФЗ | 30.08.2010 | Закон | Закон | Закон | ФЗ от 02.07.2007 № 107-ФЗ | 1000-047 | | Закон | Закон | Закон | Закон | | | | | | 302 | 130 |
| 143 | ФЗ от 02.07.2007 № 107-ФЗ | 30.08.2010 | Закон | Закон | Закон | ФЗ от 02.07.2007 № 107-ФЗ | 1000-048 | | Закон | Закон | Закон | Закон | 11400 | | | | | 302 | 140 |
| 144 | ФЗ от 02.07.2007 № 107-ФЗ | 30.08.2010 | Закон | Закон | Закон | ФЗ от 02.07.2007 № 107-ФЗ | 1000-049 | | Закон | Закон | Закон | Закон | | | | | | 302 | 140 |
| 145 | ФЗ от 02.07.2007 № 107-ФЗ | 30.08.2010 | Закон | Закон | Закон | ФЗ от 02.07.2007 № 107-ФЗ | 1000-050 | | Закон | Закон | Закон | Закон | 107200 | | | | | 302 | 130 |
| 146 | ФЗ от 02.07.2007 № 107-ФЗ | 30.08.2010 | Закон | Закон | Закон | ФЗ от 02.07.2007 № 107-ФЗ | 1000-051 | | Закон | Закон | Закон | Закон | | | | | | 302 | 130 |
| 147 | ФЗ от 02.07.2007 № 107-ФЗ | 30.08.2010 | Закон | Закон | Закон | ФЗ от 02.07.2007 № 107-ФЗ | 1000-052 | | Закон | Закон | Закон | Закон | | | | | | 302 | 130 |
| 148 | ФЗ от 02.07.2007 № 107-ФЗ | 30.08.2010 | Закон | Закон | Закон | ФЗ от 02.07.2007 № 107-ФЗ | 1000-053 | | Закон | Закон | Закон | Закон | 131350 | | | | | 302 | 140 |
| 149 | ФЗ от 02.07.2007 № 107-ФЗ | 30.08.2010 | Закон | Закон | Закон | ФЗ от 02.07.2007 № 107-ФЗ | 1000-054 | | Закон | Закон | Закон | Закон | | | | | | 302 | 130 |

| 1 | 2 | 3 | 4 | 5 | 6 | 7 | 8 | 9 | 10 | 11 | 12 | 13 | 14 | 15 | 16 | 17 | 18 | 19 | |
|-------|-----------------------------------------------------------------|------------|------------------------------------------|----------------------------------------|--------------------------------------------------------------------------|------------|-----------|--------------------|------------|------------|---------------------------------------------------------------------------------------|----|------|-------|----|----|------|-----|----------|
| 00A | ЭБТИ ОК «Общественное предприятие «Белорусская железная дорога» | 3007011719 | Общество с ограниченной ответственностью | Информационно-коммуникационные системы | Общественный пункт, Инженерный районный округ, г.п.п. Чарюк, г.п. Могилы | г.п. Чарюк | 1100-0242 | Информ. технологии | Информация | Информация | Информационные ИС ТМ 13.10 | | | | | | 3023 | 143 | |
| 001 | ЭБТИ ОК «Общественное предприятие «Белорусская железная дорога» | 3007011719 | Общество с ограниченной ответственностью | Информационно-коммуникационные системы | Общественный пункт, Инженерный районный округ, г.п. Чарюк, г.п. Могилы | г.п. Чарюк | 1100-0242 | Информ. технологии | Информация | Информация | Системы управления персоналом «Белорусская железная дорога» (г.п. Чарюк, г.п. Могилы) | | | | | | 3023 | 4 | |
| 002 | ЭБТИ ОК «Общественное предприятие «Белорусская железная дорога» | 3007011719 | Общество с ограниченной ответственностью | Информационно-коммуникационные системы | Общественный пункт, Инженерный районный округ, г.п. Чарюк, г.п. Могилы | г.п. Чарюк | 1100-0242 | Информ. технологии | Информация | Информация | Системы управления персоналом «Белорусская железная дорога» (г.п. Чарюк, г.п. Могилы) | | | | | | 3023 | 4 | |
| 003 | ЭБТИ ОК «Общественное предприятие «Белорусская железная дорога» | 3007011719 | Общество с ограниченной ответственностью | Информационно-коммуникационные системы | Общественный пункт, Инженерный районный округ, г.п. Чарюк, г.п. Могилы | г.п. Чарюк | 1100-0242 | Информ. технологии | Информация | Информация | Системы управления персоналом «Белорусская железная дорога» (г.п. Чарюк, г.п. Могилы) | | | 11720 | | | 3023 | 1,1 | |
| Итого | | | | | | | | | | | | | 1109 | | | | | | 34 367,3 |

Таблица 3

НЕ СОФИНАНСИРУЕМЫЕ

за счет средств федерального бюджета расходы Ставропольского края в части мероприятия по оснащению транспортными средствами медицинских организаций, расположенных на территории субъекта Российской Федерации, оказывающих первичную медико-санитарную помощь взрослым и детям, их обособленных структурных подразделений, центральных районных и районных больниц

| № п/п | Учреждение (полное наименование) | Количество населения, обслуживаемое медицинской организацией (структурным подразделением) | ИНН | Наименование структурного подразделения, использующего транспортное средство | Условия оказания медицинской помощи структурного подразделения (амбулаторно/стационарно) | Тип транспортного средства | Марка и модель транспортного средства (по ПТС) (в случае замены транспортных средств) | Дата выпуска транспортного средства (по ПТС) (в случае замены транспортных средств) | Транспортное средство подлежит замене в следующем году в расчете от даты выпуска (ед.) | | | | | Планируемая стоимость медицинского оборудования, тыс. рублей |
|-------|----------------------------------|-------------------------------------------------------------------------------------------|-----|------------------------------------------------------------------------------|------------------------------------------------------------------------------------------|----------------------------|---------------------------------------------------------------------------------------|-------------------------------------------------------------------------------------|----------------------------------------------------------------------------------------|------|------|------|------|--------------------------------------------------------------|
| | | | | | | | | | 2026 | 2027 | 2028 | 2029 | 2030 | |
| 1 | 2 | 3 | 4 | 5 | 6 | 7 | 8 | 9 | 10 | 11 | 12 | 13 | 14 | 15 |
| 1. | | | | | | | | | | | | | | |
| Итого | | | | | | | | | | | | | | |

Таблица 4

НЕ СОФИНАНСИРУЕМЫЕ

за счет средств федерального бюджета расходы Ставропольского края в части мероприятия по приобретению мобильных комплексов в медицинские организации для оказания медицинской помощи жителям сельских поселений и малых городов

| № п/п | Учреждение (полное наименование) | Фактический адрес медицинского учреждения | Размещение ПМК на базе в соответствии с Приказом № 24 и Положением об организации оказания первичной медико- санитарной помощи взрослому населению, утвержденному приказом Министерства Здравоохранения и социального развития Российской Федерации от 15.05.2012 № 543н | Функциональные возможности ПМК в соответствии с Приказом № 24 и Положением об организации оказания первичной медико-санитарной помощи взрослому населению, утвержденному приказом Министерства Здравоохранения и социального развития Российской Федерации от 15.05.2012 № 543н | | Фактически наличие передаточных медицинских комплексов в медицинских учреждениях (ед.) | Дата выпуска ПМК (в случае замены ПМК) | Наличие должностей в штатном расписании медицинского учреждения для работы на ПМК (шт./год) | Передаточный медицинский комплекс подлежит замене в следующем году в расчете от даты выпуска, (ед.) | | | | | Передаточный медицинский комплекс к дальнейшему приобретению (ед.) | | | | | Планируемая стоимость передаточного медицинского комплекса, тыс. рублей | | | | |
|-------|-------------------------------------|----------------------------------------------|--------------------------------------------------------------------------------------------------------------------------------------------------------------------------------------------------------------------------------------------------------------------------------------------|------------------------------------------------------------------------------------------------------------------------------------------------------------------------------------------------------------------------------------------------------------------------------------------|-----------------------------------------------------------------------------------------|----------------------------------------------------------------------------------------------------------|----------------------------------------------|------------------------------------------------------------------------------------------------------|--------------------------------------------------------------------------------------------------------|------|------|------|------|-----------------------------------------------------------------------|----|------|------|------|-------------------------------------------------------------------------------|------|------|-----------|--|
| | | | | Функциональные возможности ПМК | Пояснения по функциональным возможностям ПМК, в случае, если он относится к иным ПМК | | | | 2026 | 2027 | 2028 | 2029 | 2030 | Всего | | 2026 | 2027 | 2028 | | 2029 | 2030 | Всего | |
| | | | | | | | | | 2026 | 2027 | 2028 | 2029 | 2030 | 2026-2030 | | 2026 | 2027 | 2028 | | 2029 | 2030 | 2026-2030 | |
| 1 | 2 | 3 | 4 | 5 | 6 | 7 | 8 | 9 | 10 | 11 | 12 | 13 | 14 | 15 | 16 | 17 | 18 | 19 | 20 | 21 | 22 | | |
| 1. | | | водных транспортных средств (автомобили, прицепы и полуприцепы); | для оснащения мобильной медицинской бригады для оказания первичной медико-санитарной помощи | | | | | | | | | | | | | | | | | | | |
| 2. | | | транспортных средства повышенной проходимости (снегоболотоходы, транспортные средства на воздушной подушке, и т.п.); | для оснащения мобильной медицинской бригады для проведения профилактического медицинского осмотра | | | | | | | | | | | | | | | | | | | |
| 3. | | | водных транспортных средств; | для оснащения мобильной медицинской бригады для проведения первого этапа диспансеризации | | | | | | | | | | | | | | | | | | | |
| 4. | | | воздушных транспортных средств (самолеты, вертолеты); | для оснащения мобильной медицинской бригады для проведения флюорографии | | | | | | | | | | | | | | | | | | | |
| 5. | | | маломоторных транспортных средств. | для оснащения мобильной медицинской бригады для проведения маммографии | | | | | | | | | | | | | | | | | | | |
| 6. | | | | для оснащения мобильной медицинской бригады специализированной для проведения маммографии и флюорографии | | | | | | | | | | | | | | | | | | | |
| ИТОГО | | | | | | | | | | | | | | | | | | | | | | | |

Таблица 5

НЕ СОФИНАНСИРУЕМЫЕ

за счет средств федерального бюджета расходы Ставропольского края в части создания первичных сосудистых отделений, ЦАОП и других медицинских подразделений

| № п/п | Наименование заказчика (полностью) | Полное наименование объекта | Краткое наименование объекта (ФБ, ЦРБ, ФАП, ВА, ФД, ФП, ЦРСОП, ПД, П, УБ, отделение, поликлиническое подразделение) | Адрес объекта | Оценочный стоимостный пункт (руб/шт) | Система закупки (руб/шт) | Архитектурный план (руб/шт) | Планируемое приобретение (приобретение и монтаж модульных контейнерных помещений для размещения модульных помещений) | Итого (%) (заказчики и другие приобретатели - структурные подразделения заказчика) | Категория поставки, обязательное лицензирование организаций (структурные подразделения заказчика)* | Начало доставки (дата поставки, условия, наименование, документация, при отсутствии указать - нет) | Планируемое количество планируемого объекта (шт.м.) | Местность планируемого объекта (категория ст.15) | Единицы измерения количества планируемого объекта (указывать в штуку, кубометр для строительных) | Планируемые стоимость работ (указать в рублях 17-21) | В том числе по годам: | | | | | Запланированный год завершения строительства по объекту | Месяц, год получения лицензии на осуществление медицинской деятельности | |
|-------|------------------------------------|-----------------------------|---------------------------------------------------------------------------------------------------------------------|---------------|--------------------------------------|--------------------------|-----------------------------|----------------------------------------------------------------------------------------------------------------------|------------------------------------------------------------------------------------|----------------------------------------------------------------------------------------------------|----------------------------------------------------------------------------------------------------|-----------------------------------------------------|--------------------------------------------------|--------------------------------------------------------------------------------------------------|------------------------------------------------------|-----------------------|------|------|------|------|---------------------------------------------------------|-------------------------------------------------------------------------|--|
| | | | | | | | | | | | | | | | | 2025 | 2027 | 2028 | 2029 | 2030 | | | |
| 1 | 2 | 3 | 4 | 5 | 6 | 7 | 8 | 9 | 10 | 11 | 12 | 13 | 14 | 15 | 16 | 17 | 18 | 19 | 20 | 21 | 22 | 23 | |
| I. | | | | | | | | | | | | | | | | | | | | | | | |
| Итого | | | | | | | | | | | | | | | | | | | | | | | |

Приложение 10

к изменениям, которые вносятся в краевую программу «Программа модернизации первичного звена здравоохранения в Ставропольском крае»

«Приложение 9

к краевой программе «Программа модернизации первичного звена здравоохранения в Ставропольском крае»

ПРИВЕДЕНИЕ

в нормативное состояние автомобильных дорог

Таблица 1

ПРИВЕДЕНИЕ

в нормативное состояние автомобильных дорог регионального или межмуниципального и местного значения, обеспечивающих транспортную доступность медицинских организаций

| № п/п | Наименование населенного пункта | Наименование запланированного дорожного мероприятия | Мощность объекта, км (протяженность дороги) | Стоимость мероприятия, млн рублей | Наименование запланированного мероприятия, реализуемого в рамках модернизации первичного звена здравоохранения (строительство (реконструкция), капитальный ремонт, приобретение быстровозводимых модульных конструкций и (или) недвижимости) | Объект здравоохранения, к которому обеспечивается подъезд (РБ (в т.ч. центральные, межрайонные), УБ, поликлиники, детские поликлиники, поликлинические подразделения, амбулатория (в т.ч. врачебные, центры (отделения) общей врачебной практики (семейной медицины), ФАП, ФП, фельдшерские здравпункты, городские больницы, детские городские больницы, областные (республиканские) больницы, центры консультативно-диагностические, (поликлиники консультативно-диагностические), центры консультативно-диагностические детские, (поликлиники консультативно-диагностические детские, дневной стационар) | Предусмотренное финансирование, млн рублей | | | | | | | |
|-------|------------------------------------------------------------------------------------------------|-----------------------------------------------------|---------------------------------------------|-----------------------------------|----------------------------------------------------------------------------------------------------------------------------------------------------------------------------------------------------------------------------------------------|------------------------------------------------------------------------------------------------------------------------------------------------------------------------------------------------------------------------------------------------------------------------------------------------------------------------------------------------------------------------------------------------------------------------------------------------------------------------------------------------------------------------------------------------------------------------------------------------------------|--------------------------------------------|------|------|------|------|------|------|------|
| | | | | | | | 2023 | 2024 | 2025 | 2026 | 2027 | 2028 | 2029 | 2030 |
| 1 | 2 | 3 | 4 | 5 | 6 | 7 | 8 | 9 | 10 | 11 | 12 | 13 | 14 | 15 |
| 1. | Ставропольский край, Апанасенковский муниципальный округ, пос. Айгурский, ул. Садовая, д. 24А | ремонт дороги | 0,6 | 6,4 | приобретение быстровозводимых модульных конструкций | фельдшерско-акушерский пункт (далее - ФАП) | - | 6,4 | - | - | - | - | - | - |
| 2. | Ставропольский край, Андроповский муниципальный округ, с. Крымгиреевское, ул. Строителей, д. 6 | ремонт дороги | 0,9 | 4,4 | строительство (реконструкция) | врачебная амбулатория (далее - ВА) | 4,4 | - | - | - | - | - | - | - |

| 1 | 2 | 3 | 4 | 5 | 6 | 7 | 8 | 9 | 10 | 11 | 12 | 13 | 14 | 15 |
|-----|----------------------------------------------------------------------------------------------|----------------------|------|-------|-----------------------------------------------------|-------------------------------|-----|-------|-----|------|-----|-------|-----|-----|
| 3. | Ставропольский край, Андроповский муниципальный округ, с. Водороздел, ул. Шоссейная, д. 17 | ремонт дороги | 0,3 | 0,0 | капитальный ремонт | ВА | - | 0,0 | - | - | - | - | - | - |
| 4. | Ставропольский край, Буденновский городской округ, с. Новая Жизнь, ул. Кировская, д. 19 «д» | ремонт дороги | 0,9 | 0,8 | капитальный ремонт | ВА | - | 0,8 | - | - | - | - | - | - |
| 5. | Ставропольский край, Буденновский городской округ, пос. Плаксейка, ул. Школьная, д. 15 «а» | ремонт дороги | 0,6 | 6,3 | капитальный ремонт | ФАП | - | 6,3 | - | - | - | - | - | - |
| 6. | Ставропольский край, Изобильненский городской округ, хут. Смыков, ул. Центральная, 43 б | ремонт дороги | 10,3 | 483,4 | приобретение быстровозводимых модульных конструкций | ФАП | - | 483,4 | - | - | - | - | - | - |
| 7. | Ставропольский край, Изобильненский городской округ, хут. Широкова, ул. 40 Лет Победы, д. 28 | ремонт дороги | 1,7 | 21,3 | капитальный ремонт | ФАП | - | 21,3 | - | - | - | - | - | - |
| 8. | Ставропольский край, Предгорный муниципальный округ, ст-ца Ессентукская, ул. Веселая | ремонт дороги | 1,0 | 39,9 | строительство | поликлиническое подразделение | - | - | - | 39,9 | - | - | - | - |
| 9. | Ставропольский край, г. Пятигорск, пос. Горчаковский, ул. Малюковского, д. 16 | строительство дороги | 0,7 | 35,4 | строительство | поликлиническое подразделение | - | - | - | - | - | 35,4 | - | - |
| 10. | Ставропольский край, г. Ставрополь, ул. Эльбрусская, 80а | строительство дороги | 1,0 | 132,5 | строительство | поликлиническое подразделение | - | - | - | - | - | 132,5 | - | - |
| 11. | Ставропольский край, г. Железноводск, пос. Капельница, ул. Спортивная | ремонт дороги | 1,4 | 25,2 | приобретение быстровозводимых модульных конструкций | ВА | - | - | - | 25,2 | - | - | - | - |
| 12. | Ставропольский край, Минераловодский муниципальный округ, с. Прикумское, ул. Ленина, д. 53 | ремонт дороги | 0,1 | 0,8 | приобретение быстровозводимых модульных конструкций | ВА | - | - | - | 0,8 | - | - | - | - |
| 13. | Ставропольский край, Предгорный муниципальный округ, пос. Нижнезюкский, ул. Шоссейная | ремонт дороги | 0,0 | 0,3 | приобретение быстровозводимых модульных конструкций | ФАП | - | - | - | 0,3 | - | - | - | - |
| 14. | Ставропольский край, Предгорный муниципальный округ, пос. Мирный, пер. Западный | ремонт дороги | 0,2 | 3,0 | приобретение быстровозводимых модульных конструкций | ФАП | - | - | - | 3,0 | - | - | - | - |
| 15. | Ставропольский край, Предгорный муниципальный округ, хут. Быкогорка, ул. С. Короткова, 1А | ремонт дороги | 0,0 | 0,3 | приобретение быстровозводимых модульных конструкций | ФАП | - | - | - | 0,3 | - | - | - | - |
| 16. | Ставропольский край, Предгорный муниципальный округ, хут. Хорошевский | ремонт дороги | 0,0 | 0,9 | приобретение быстровозводимых модульных конструкций | ФАП | - | - | - | 0,9 | - | - | - | - |
| | ИТОГО | | 19,5 | 760,8 | | | 4,4 | 518,1 | 0,0 | 70,4 | 0,0 | 167,9 | 0,0 | 0,0 |

ПРИВЕДЕНИЕ

в нормативное состояние автомобильных дорог регионального или межмуниципального и местного значения, обеспечиваю транспортную доступность медицинских организаций

| Субъект Российской Федерации | Протяженность автомобильных дорог, обеспечивающих транспортную доступность организаций первичного звена здравоохранения, км | Доля автомобильных дорог, соответствующих нормативным требованиям (процентов) | | | | | | | |
|------------------------------|-----------------------------------------------------------------------------------------------------------------------------|-------------------------------------------------------------------------------|--------------------|--------------------|--------------------|--------------------|--------------------|--------------------|--------------------|
| | | факт на 01.01.2023 | факт на 01.01.2024 | факт на 01.01.2025 | факт на 01.01.2026 | факт на 01.01.2027 | факт на 01.01.2028 | факт на 01.01.2029 | факт на 01.01.2030 |
| Ставропольский край | 210,5 | 69,0 | 87,4 | 87,4 | - | - | - | - | - |
| ИТОГО | 210,5 | 69,0 | 87,4 | 87,4 | - | - | - | - | - |

