



ПРАВИТЕЛЬСТВО ПРИМОРСКОГО КРАЯ

ПОСТАНОВЛЕНИЕ

15.09.2021

г. Владивосток

№ 610-пп

О внесении изменений в постановление Администрации Приморского края от 11 декабря 2019 года № 840-па «Об утверждении границ охранных зон газораспределительной сети и наложении ограничений (обременений) на входящие в них земельные участки на территории Артемовского городского округа и Михайловского муниципального района»

На основании Устава Приморского края Правительство Приморского края постановляет:

1. Внести в границы охранной зоны газораспределительной сети «Межпоселковый газопровод от газораспределительной станции Уссурийск до площадки территории опережающего развития «Михайловский» (площадка общества с ограниченной ответственностью «Русагро-Приморье») Приморского края (2 этап)», утвержденные постановлением Администрации Приморского края от 11 декабря 2019 года № 840-па «Об утверждении границ охранных зон газораспределительной сети и наложении ограничений (обременений) на входящие в них земельные участки на территории Артемовского городского округа и Михайловского муниципального района» изменения, изложив их в новой редакции согласно приложению к настоящему постановлению.

2. Департаменту информационной политики Приморского края обеспечить официальное опубликование настоящего постановления.

И.о. первого вице-губернатора Приморского края –
председателя Правительства
Приморского края



А.А. Волошко

Приложение

к постановлению
Правительства Приморского края
от 15.09.2021 № 610-пп

ОПИСАНИЕ МЕСТОПОЛОЖЕНИЯ ГРАНИЦ

охранной зоны объекта «Межпоселковый газопровод от газораспределительной станции Уссурийск до площадки территории опережающего развития «Михайловский» (площадка общества с ограниченной ответственностью «Русагро-Приморье»). 2 этап»
(наименование объекта, местоположение границ которого описано (далее - объект))

ОПИСАНИЕ МЕСТОПОЛОЖЕНИЯ ГРАНИЦ

Охранная зона объекта «Межпоселковый газопровод от газораспределительной станции Уссурийск до площадки территории опережающего развития «Михайловский» (площадка общества с ограниченной ответственностью «Русагро-Приморье»). 2 этап»
(наименование объекта, местоположение границ которого описано)

Сведения об объекте

№ п/п	Характеристики объекта	Описание характеристик
1	2	3
1	Местоположение объекта	Приморский край, Михайловский район
2	Площадь объекта ± величина погрешности определения площади ($P \pm \Delta P$)	69397±461 кв.м
3	Иные характеристики объекта	<p>В пределах границ охранной зоны запрещается:</p> <p>а) строить объекты жилищно-гражданского и производственного назначения;</p> <p>б) сносить и реконструировать мосты, коллекторы, автомобильные и железные дороги с расположенными на них газораспределительными сетями без предварительного выноса этих газопроводов по согласованию с эксплуатационными организациями;</p> <p>в) разрушать берегоукрепительные сооружения, водопропускные устройства, земляные и иные сооружения, предохраняющие газораспределительные сети от разрушений;</p> <p>г) перемещать, повреждать, засыпать и уничтожать опознавательные знаки, контрольно-измерительные пункты и другие устройства газораспределительных сетей;</p> <p>д) устраивать свалки и склады, разливать растворы кислот, солей, щелочей и других химически активных веществ;</p> <p>е) огораживать и перегораживать охранные зоны, препятствовать доступу персонала эксплуатационных организаций к газораспределительным сетям, проведению обслуживания и устранению повреждений газораспределительных сетей;</p> <p>ж) разводить огонь и размещать источники огня;</p> <p>з) рыть погребов, копать и обрабатывать почву сельскохозяйственными и мелиоративными орудиями и механизмами на глубину более 0,3 метра;</p> <p>и) открывать калитки и двери газорегуляторных пунктов, станций катодной и дренажной защиты, люки подземных колодцев, включать или отключать электроснабжение средств связи, освещения и систем телемеханики;</p> <p>к) набрасывать, приставлять и привязывать к опорам и надземным газопроводам, ограждениям и зданиям газораспределительных сетей посторонние предметы, лестницы, влезать на них;</p> <p>л) самовольно подключаться к газораспределительным сетям.</p>

ОПИСАНИЕ МЕСТОПОЛОЖЕНИЯ ГРАНИЦ					
Охранная зона объекта «Межпоселковый газопровод от газораспределительной станции Усурийск до площадки территории опережающего развития «Михайловский» (площадка общества с ограниченной ответственностью «Русагро-Приморье»), 2 этап»					
<small>(наименование объекта, местоположение границ которого описано)</small>					
Сведения о местоположении границ объекта					
1	2	3	4	5	6
1	463022.39	2158124.80	Картометрический метод	0.50	—
2	463063.54	2158150.74	Картометрический метод	0.50	—
3	463106.00	2158173.49	Картометрический метод	0.50	—
4	463133.23	2158189.01	Картометрический метод	0.50	—
5	463150.72	2158199.26	Картометрический метод	0.50	—
6	463169.33	2158207.28	Картометрический метод	0.50	—
7	463212.01	2158231.61	Картометрический метод	0.50	—
8	463237.46	2158246.65	Картометрический метод	0.50	—
9	463260.40	2158263.01	Картометрический метод	0.50	—
10	463282.03	2158279.99	Картометрический метод	0.50	—
11	463336.93	2158326.31	Картометрический метод	0.50	—
12	463340.91	2158326.61	Картометрический метод	0.50	—
13	463390.17	2158327.76	Картометрический метод	0.50	—
14	463464.66	2158323.98	Картометрический метод	0.50	—
15	463540.79	2158320.44	Картометрический метод	0.50	—
16	463572.49	2158319.95	Картометрический метод	0.50	—
17	463630.58	2158322.41	Картометрический метод	0.50	—
18	463706.07	2158327.49	Картометрический метод	0.50	—
19	463763.33	2158328.60	Картометрический метод	0.50	—
20	463799.93	2158327.76	Картометрический метод	0.50	—
21	463826.10	2158328.42	Картометрический метод	0.50	—
22	463837.95	2158329.76	Картометрический метод	0.50	—
23	463864.71	2158331.56	Картометрический метод	0.50	—
24	463914.55	2158336.07	Картометрический метод	0.50	—
25	463937.63	2158338.63	Картометрический метод	0.50	—

ОПИСАНИЕ МЕСТОПОЛОЖЕНИЯ ГРАНИЦ					
Охранная зона объекта «Межпоселковый газопровод от газораспределительной станции Уссурийск до площадки территории опережающего развития «Михайловский» (площадка общества с ограниченной ответственностью «Русагро-Приморье»). 2 этап»					
<small>(наименование объекта, местоположение границ которого описано)</small>					
Сведения о местоположении границ объекта					
1	2	3	4	5	6
26	463973.66	2158345.92	Картометрический метод	0.50	—
27	463993.52	2158350.96	Картометрический метод	0.50	—
28	464037.71	2158368.56	Картометрический метод	0.50	—
29	464154.70	2158416.29	Картометрический метод	0.50	—
30	464167.15	2158421.09	Картометрический метод	0.50	—
31	464167.34	2158439.31	Картометрический метод	0.50	—
32	464198.52	2158436.62	Картометрический метод	0.50	—
33	464251.42	2158431.54	Картометрический метод	0.50	—
34	464360.38	2158420.24	Картометрический метод	0.50	—
35	464379.20	2158419.12	Картометрический метод	0.50	—
36	464399.29	2158416.31	Картометрический метод	0.50	—
37	464410.36	2158414.54	Картометрический метод	0.50	—
38	464421.73	2158414.60	Картометрический метод	0.50	—
39	464490.08	2158424.66	Картометрический метод	0.50	—
40	464508.22	2158428.26	Картометрический метод	0.50	—
41	464535.38	2158436.52	Картометрический метод	0.50	—
42	464547.89	2158441.22	Картометрический метод	0.50	—
43	464563.21	2158450.84	Картометрический метод	0.50	—
44	464588.86	2158468.39	Картометрический метод	0.50	—
45	464612.71	2158480.56	Картометрический метод	0.50	—
46	464663.29	2158507.46	Картометрический метод	0.50	—
47	464693.15	2158520.11	Картометрический метод	0.50	—
48	464724.32	2158530.50	Картометрический метод	0.50	—
49	464758.46	2158539.82	Картометрический метод	0.50	—
50	464763.74	2158564.63	Картометрический метод	0.50	—

ОПИСАНИЕ МЕСТОПОЛОЖЕНИЯ ГРАНИЦ					
Охранная зона объекта «Межпоселковый газопровод от газораспределительной станции Уссурийск до площадки территории опережающего развития «Михайловский» (площадка общества с ограниченной ответственностью «Русагро-Приморье»). 2 этап»					
<small>(наименование объекта, местоположение границ которого описано)</small>					
Сведения о местоположении границ объекта					
1	2	3	4	5	6
51	464770.20	2158596.77	Картометрический метод	0.50	—
52	464776.80	2158637.46	Картометрический метод	0.50	—
53	464790.00	2158708.11	Картометрический метод	0.50	—
54	464836.82	2158724.32	Картометрический метод	0.50	—
55	464956.03	2158766.48	Картометрический метод	0.50	—
56	465006.62	2158783.85	Картометрический метод	0.50	—
57	465047.48	2158798.47	Картометрический метод	0.50	—
58	465045.80	2158803.18	Картометрический метод	0.50	—
59	465004.96	2158788.57	Картометрический метод	0.50	—
60	464954.39	2158771.21	Картометрический метод	0.50	—
61	464835.17	2158729.04	Картометрический метод	0.50	—
62	464785.62	2158711.89	Картометрический метод	0.50	—
63	464771.88	2158638.32	Картометрический метод	0.50	—
64	464765.28	2158597.66	Картометрический метод	0.50	—
65	464758.84	2158565.64	Картометрический метод	0.50	—
66	464754.20	2158543.84	Картометрический метод	0.50	—
67	464722.87	2158535.28	Картометрический метод	0.50	—
68	464691.38	2158524.79	Картометрический метод	0.50	—
69	464661.14	2158511.98	Картометрический метод	0.50	—
70	464610.40	2158485.00	Картометрический метод	0.50	—
71	464586.30	2158472.70	Картометрический метод	0.50	—
72	464560.46	2158455.03	Картометрический метод	0.50	—
73	464545.66	2158445.72	Картометрический метод	0.50	—
74	464533.77	2158441.26	Картометрический метод	0.50	—
75	464507.00	2158433.11	Картометрический метод	0.50	—

ОПИСАНИЕ МЕСТОПОЛОЖЕНИЯ ГРАНИЦ					
Охранная зона объекта «Межпоселковый газопровод от газораспределительной станции Усурийск до площадки территории опережающего развития «Михайловский» (площадка общества с ограниченной ответственностью «Русагро-Приморье»). 2 этап»					
<small>(наименование объекта, местоположение границ которого описано)</small>					
Сведения о местоположении границ объекта					
1	2	3	4	5	6
76	464489.23	2158429.58	Картометрический метод	0.50	—
77	464421.35	2158419.60	Картометрический метод	0.50	—
78	464410.74	2158419.54	Картометрический метод	0.50	—
79	464400.03	2158421.25	Картометрический метод	0.50	—
80	464379.70	2158424.10	Картометрический метод	0.50	—
81	464360.79	2158425.22	Картометрический метод	0.50	—
82	464251.92	2158436.51	Картометрический метод	0.50	—
83	464198.97	2158441.60	Картометрический метод	0.50	—
84	464162.40	2158444.76	Картометрический метод	0.50	—
85	464162.19	2158424.53	Картометрический метод	0.50	—
86	464152.86	2158420.94	Картометрический метод	0.50	—
87	464035.84	2158373.20	Картометрический метод	0.50	—
88	463991.97	2158355.72	Картометрический метод	0.50	—
89	463972.55	2158350.80	Картометрический метод	0.50	—
90	463936.85	2158343.58	Картометрический метод	0.50	—
91	463914.05	2158341.04	Картометрический метод	0.50	—
92	463864.32	2158336.54	Картометрический метод	0.50	—
93	463837.50	2158334.74	Картометрический метод	0.50	—
94	463825.76	2158333.41	Картометрический метод	0.50	—
95	463799.92	2158332.76	Картометрический метод	0.50	—
96	463763.33	2158333.60	Картометрический метод	0.50	—
97	463705.85	2158332.49	Картометрический метод	0.50	—
98	463630.30	2158327.40	Картометрический метод	0.50	—
99	463572.42	2158324.95	Картометрический метод	0.50	—
100	463540.95	2158325.44	Картометрический метод	0.50	—

ОПИСАНИЕ МЕСТОПОЛОЖЕНИЯ ГРАНИЦ					
Охранная зона объекта «Межпоселковый газопровод от газораспределительной станции Уссурийск до площадки территории опережающего развития «Михайловский» (площадка общества с ограниченной ответственностью «Русагро-Приморье»). 2 этап»					
<small>(наименование объекта, местоположение границ которого описано)</small>					
Сведения о местоположении границ объекта					
1	2	3	4	5	6
101	463464.90	2158328.97	Картометрический метод	0.50	—
102	463390.24	2158332.77	Картометрический метод	0.50	—
103	463340.66	2158331.60	Картометрический метод	0.50	—
104	463334.94	2158331.17	Картометрический метод	0.50	—
105	463278.87	2158283.87	Картометрический метод	0.50	—
106	463257.40	2158267.02	Картометрический метод	0.50	—
107	463234.73	2158250.84	Картометрический метод	0.50	—
108	463209.50	2158235.93	Картометрический метод	0.50	—
109	463167.10	2158211.76	Картометрический метод	0.50	—
110	463148.46	2158203.73	Картометрический метод	0.50	—
111	463130.73	2158193.34	Картометрический метод	0.50	—
112	463103.58	2158177.86	Картометрический метод	0.50	—
113	463061.02	2158155.06	Картометрический метод	0.50	—
114	463022.86	2158131.00	Картометрический метод	0.50	—
115	463016.51	2158136.48	Картометрический метод	0.50	—
116	462992.08	2158153.46	Картометрический метод	0.50	—
117	462970.30	2158167.32	Картометрический метод	0.50	—
118	462923.47	2158198.63	Картометрический метод	0.50	—
119	462845.57	2158253.87	Картометрический метод	0.50	—
120	462797.06	2158284.27	Картометрический метод	0.50	—
121	462744.88	2158319.95	Картометрический метод	0.50	—
122	462671.24	2158362.66	Картометрический метод	0.50	—
123	462652.25	2158372.67	Картометрический метод	0.50	—
124	462633.66	2158387.68	Картометрический метод	0.50	—
125	462609.72	2158402.86	Картометрический метод	0.50	—

ОПИСАНИЕ МЕСТОПОЛОЖЕНИЯ ГРАНИЦ

**Охранная зона объекта «Межпоселковый газопровод от газораспределительной станции
Уссурийск до площадки территории опережающего развития «Михайловский»
(площадка общества с ограниченной ответственностью «Русагро-Приморье»). 2 этап»**
(наименование объекта, местоположение границ которого описано)

Сведения о местоположении границ объекта

1	2	3	4	5	6
126	462585.00	2158418.85	Картометрически й метод	0.50	—
127	462581.91	2158422.46	Картометрически й метод	0.50	—
128	462581.16	2158424.70	Картометрически й метод	0.50	—
129	462581.27	2158425.70	Картометрически й метод	0.50	—
130	462586.09	2158446.12	Картометрически й метод	0.50	—
131	462591.76	2158461.46	Картометрически й метод	0.50	—
132	462593.90	2158464.28	Картометрически й метод	0.50	—
133	462614.71	2158472.35	Картометрически й метод	0.50	—
134	462611.46	2158483.75	Картометрически й метод	0.50	—
135	462596.69	2158538.50	Картометрически й метод	0.50	—
136	462591.84	2158557.07	Картометрически й метод	0.50	—
137	462565.61	2158655.00	Картометрически й метод	0.50	—
138	462524.45	2158813.13	Картометрически й метод	0.50	—
139	462517.01	2158842.50	Картометрически й метод	0.50	—
140	462511.32	2158864.97	Картометрически й метод	0.50	—
141	462509.52	2158873.24	Картометрически й метод	0.50	—
142	462504.29	2158892.51	Картометрически й метод	0.50	—
143	462487.26	2158949.31	Картометрически й метод	0.50	—
144	462464.19	2158944.14	Картометрически й метод	0.50	—
145	461999.99	2158840.12	Картометрически й метод	0.50	—
146	461650.06	2158762.66	Картометрически й метод	0.50	—
147	461331.99	2158691.11	Картометрически й метод	0.50	—
148	461076.73	2158633.46	Картометрически й метод	0.50	—
149	460937.85	2158604.32	Картометрически й метод	0.50	—
150	460645.28	2158539.39	Картометрически й метод	0.50	—

ОПИСАНИЕ МЕСТОПОЛОЖЕНИЯ ГРАНИЦ

**Охранная зона объекта «Межпоселковый газопровод от газораспределительной станции
Уссурийск до площадки территории опережающего развития «Михайловский»
(площадка общества с ограниченной ответственностью «Русагро-Приморье»). 2 этап»**
(наименование объекта, местоположение границ которого описано)

Сведения о местоположении границ объекта

1	2	3	4	5	6
151	460562.91	2158520.33	Картометрически й метод	0.50	—
152	460352.05	2158474.58	Картометрически й метод	0.50	—
153	460295.87	2158460.93	Картометрически й метод	0.50	—
154	460273.48	2158456.76	Картометрически й метод	0.50	—
155	460254.18	2158452.51	Картометрически й метод	0.50	—
156	460173.83	2158434.70	Картометрически й метод	0.50	—
157	460142.21	2158427.30	Картометрически й метод	0.50	—
158	460107.59	2158419.74	Картометрически й метод	0.50	—
159	460064.27	2158410.03	Картометрически й метод	0.50	—
160	459986.33	2158392.05	Картометрически й метод	0.50	—
161	459941.41	2158382.35	Картометрически й метод	0.50	—
162	459892.48	2158372.28	Картометрически й метод	0.50	—
163	459851.17	2158362.66	Картометрически й метод	0.50	—
164	459822.97	2158357.18	Картометрически й метод	0.50	—
165	459804.24	2158353.89	Картометрически й метод	0.50	—
166	459783.91	2158347.77	Картометрически й метод	0.50	—
167	459780.41	2158354.87	Картометрически й метод	0.50	—
168	459769.70	2158377.69	Картометрически й метод	0.50	—
169	459766.59	2158385.07	Картометрически й метод	0.50	—
170	459756.80	2158405.65	Картометрически й метод	0.50	—
171	459749.84	2158421.64	Картометрически й метод	0.50	—
172	459747.80	2158427.66	Картометрически й метод	0.50	—
173	459735.27	2158465.70	Картометрически й метод	0.50	—
174	459722.35	2158512.16	Картометрически й метод	0.50	—
175	459708.82	2158564.79	Картометрически й метод	0.50	—

ОПИСАНИЕ МЕСТОПОЛОЖЕНИЯ ГРАНИЦ					
Охранная зона объекта «Межпоселковый газопровод от газораспределительной станции Уссурийск до площадки территории опережающего развития «Михайловский» (площадка общества с ограниченной ответственностью «Русагро-Приморье»). 2 этап»					
<small>(наименование объекта, местоположение границ которого описано)</small>					
Сведения о местоположении границ объекта					
1	2	3	4	5	6
176	459682.36	2158658.76	Картометрический метод	0.50	—
177	459676.74	2158680.88	Картометрический метод	0.50	—
178	459664.24	2158726.18	Картометрический метод	0.50	—
179	459647.98	2158783.40	Картометрический метод	0.50	—
180	459645.24	2158794.66	Картометрический метод	0.50	—
181	459632.07	2158841.63	Картометрический метод	0.50	—
182	459625.22	2158861.61	Картометрический метод	0.50	—
183	459611.01	2158874.94	Картометрический метод	0.50	—
184	459599.16	2158881.51	Картометрический метод	0.50	—
185	459588.74	2158885.53	Картометрический метод	0.50	—
186	459580.64	2158887.36	Картометрический метод	0.50	—
187	459568.23	2158894.50	Картометрический метод	0.50	—
188	459543.73	2158885.58	Картометрический метод	0.50	—
189	459536.31	2158889.81	Картометрический метод	0.50	—
190	459522.40	2158899.35	Картометрический метод	0.50	—
191	459507.77	2158904.26	Картометрический метод	0.50	—
192	459483.34	2158911.10	Картометрический метод	0.50	—
193	459471.41	2158915.35	Картометрический метод	0.50	—
194	459408.07	2158936.80	Картометрический метод	0.50	—
195	459381.79	2158947.19	Картометрический метод	0.50	—
196	459304.25	2158973.38	Картометрический метод	0.50	—
197	459262.08	2158986.31	Картометрический метод	0.50	—
198	459142.58	2159026.31	Картометрический метод	0.50	—
199	459094.52	2159043.22	Картометрический метод	0.50	—
200	459050.77	2159057.04	Картометрический метод	0.50	—

ОПИСАНИЕ МЕСТОПОЛОЖЕНИЯ ГРАНИЦ					
Охранная зона объекта «Межпоселковый газопровод от газораспределительной станции Уссурийск до площадки территории опережающего развития «Михайловский» (площадка общества с ограниченной ответственностью «Русагро-Приморье»), 2 этап»					
<small>(наименование объекта, местоположение границ которого описано)</small>					
Сведения о местоположении границ объекта					
1	2	3	4	5	6
201	459005.90	2159071.40	Картометрический метод	0.50	—
202	458980.17	2159080.49	Картометрический метод	0.50	—
203	458947.20	2159090.97	Картометрический метод	0.50	—
204	458886.62	2159111.88	Картометрический метод	0.50	—
205	458820.34	2159134.49	Картометрический метод	0.50	—
206	458779.08	2159148.53	Картометрический метод	0.50	—
207	458700.07	2159174.63	Картометрический метод	0.50	—
208	458584.64	2159213.66	Картометрический метод	0.50	—
209	458538.22	2159229.89	Картометрический метод	0.50	—
210	458429.91	2159265.74	Картометрический метод	0.50	—
211	458396.64	2159277.43	Картометрический метод	0.50	—
212	458393.53	2159279.06	Картометрический метод	0.50	—
213	458391.33	2159289.45	Картометрический метод	0.50	—
214	458369.88	2159373.56	Картометрический метод	0.50	—
215	458366.23	2159388.34	Картометрический метод	0.50	—
216	458363.48	2159406.07	Картометрический метод	0.50	—
217	458351.47	2159466.04	Картометрический метод	0.50	—
218	458344.71	2159504.28	Картометрический метод	0.50	—
219	458323.20	2159612.10	Картометрический метод	0.50	—
220	458310.85	2159679.73	Картометрический метод	0.50	—
221	458307.54	2159694.46	Картометрический метод	0.50	—
222	458297.79	2159742.30	Картометрический метод	0.50	—
223	458291.64	2159775.19	Картометрический метод	0.50	—
224	458290.57	2159784.54	Картометрический метод	0.50	—
225	458288.80	2159793.81	Картометрический метод	0.50	—

ОПИСАНИЕ МЕСТОПОЛОЖЕНИЯ ГРАНИЦ

Охранная зона объекта «Межпоселковый газопровод от газораспределительной станции Уссурийск до площадки территории опережающего развития «Михайловский» (площадка общества с ограниченной ответственностью «Русагро-Приморье»). 2 этап»

(наименование объекта, местоположение границ которого описано)

Сведения о местоположении границ объекта					
1	2	3	4	5	6
226	458282.10	2159826.51	Картометрический метод	0.50	—
227	458278.32	2159847.22	Картометрический метод	0.50	—
228	458276.17	2159861.42	Картометрический метод	0.50	—
229	458272.37	2159880.20	Картометрический метод	0.50	—
230	458262.61	2159910.60	Картометрический метод	0.50	—
231	458259.54	2159923.27	Картометрический метод	0.50	—
232	458261.98	2159950.80	Картометрический метод	0.50	—
233	458260.51	2159959.99	Картометрический метод	0.50	—
234	458253.24	2159986.33	Картометрический метод	0.50	—
235	458245.13	2160018.18	Картометрический метод	0.50	—
236	458241.78	2160035.55	Картометрический метод	0.50	—
237	458235.76	2160072.69	Картометрический метод	0.50	—
238	458231.58	2160095.15	Картометрический метод	0.50	—
239	458228.62	2160119.76	Картометрический метод	0.50	—
240	458224.12	2160143.33	Картометрический метод	0.50	—
241	458222.80	2160148.68	Картометрический метод	0.50	—
242	458213.58	2160168.73	Картометрический метод	0.50	—
243	458212.19	2160171.34	Картометрический метод	0.50	—
244	458210.33	2160176.60	Картометрический метод	0.50	—
245	458209.34	2160185.11	Картометрический метод	0.50	—
246	458207.85	2160207.95	Картометрический метод	0.50	—
247	458207.29	2160215.67	Картометрический метод	0.50	—
248	458197.74	2160263.63	Картометрический метод	0.50	—
249	458187.48	2160323.24	Картометрический метод	0.50	—
250	458180.75	2160380.26	Картометрический метод	0.50	—

ОПИСАНИЕ МЕСТОПОЛОЖЕНИЯ ГРАНИЦ					
Охранная зона объекта «Межпоселковый газопровод от газораспределительной станции Уссурийск до площадки территории опережающего развития «Михайловский» (площадка общества с ограниченной ответственностью «Русагро-Приморье»). 2 этап»					
<small>(наименование объекта, местоположение границ которого описано)</small>					
Сведения о местоположении границ объекта					
1	2	3	4	5	6
251	458177.48	2160398.48	Картометрический метод	0.50	—
252	458167.70	2160442.18	Картометрический метод	0.50	—
253	458158.99	2160475.02	Картометрический метод	0.50	—
254	458146.38	2160520.80	Картометрический метод	0.50	—
255	458145.52	2160574.16	Картометрический метод	0.50	—
256	458144.21	2160635.53	Картометрический метод	0.50	—
257	458143.23	2160657.75	Картометрический метод	0.50	—
258	458143.16	2160690.03	Картометрический метод	0.50	—
259	458141.48	2160741.89	Картометрический метод	0.50	—
260	458140.59	2160765.38	Картометрический метод	0.50	—
261	458139.23	2160774.11	Картометрический метод	0.50	—
262	458129.87	2160810.37	Картометрический метод	0.50	—
263	458118.99	2160862.02	Картометрический метод	0.50	—
264	458113.40	2160882.36	Картометрический метод	0.50	—
265	458100.46	2160933.78	Картометрический метод	0.50	—
266	458090.49	2160976.26	Картометрический метод	0.50	—
267	458080.92	2161011.30	Картометрический метод	0.50	—
268	458073.35	2161042.34	Картометрический метод	0.50	—
269	458062.78	2161076.99	Картометрический метод	0.50	—
270	458052.27	2161120.29	Картометрический метод	0.50	—
271	458045.90	2161142.41	Картометрический метод	0.50	—
272	458036.35	2161178.65	Картометрический метод	0.50	—
273	458030.60	2161194.64	Картометрический метод	0.50	—
274	458021.31	2161218.15	Картометрический метод	0.50	—
275	458008.85	2161249.98	Картометрический метод	0.50	—

ОПИСАНИЕ МЕСТОПОЛОЖЕНИЯ ГРАНИЦ					
Охранная зона объекта «Межпоселковый газопровод от газораспределительной станции Усурийск до площадки территории опережающего развития «Михайловский» (площадка общества с ограниченной ответственностью «Русагро-Приморье»). 2 этап»					
<small>(наименование объекта, местоположение границ которого описано)</small>					
Сведения о местоположении границ объекта					
1	2	3	4	5	6
276	458008.92	2161258.62	Картометрически й метод	0.50	—
277	458014.19	2161270.14	Картометрически й метод	0.50	—
278	458028.71	2161304.26	Картометрически й метод	0.50	—
279	458004.59	2161315.69	Картометрически й метод	0.50	—
280	457964.28	2161336.15	Картометрически й метод	0.50	—
281	457931.51	2161357.72	Картометрически й метод	0.50	—
282	457923.90	2161363.06	Картометрически й метод	0.50	—
283	457909.19	2161371.84	Картометрически й метод	0.50	—
284	457895.49	2161378.57	Картометрически й метод	0.50	—
285	457880.82	2161386.07	Картометрически й метод	0.50	—
286	457871.36	2161391.39	Картометрически й метод	0.50	—
287	457864.77	2161395.92	Картометрически й метод	0.50	—
288	457848.76	2161404.04	Картометрически й метод	0.50	—
289	457842.19	2161403.70	Картометрически й метод	0.50	—
290	457830.95	2161401.07	Картометрически й метод	0.50	—
291	457826.60	2161401.19	Картометрически й метод	0.50	—
292	457821.59	2161402.67	Картометрически й метод	0.50	—
293	457812.42	2161406.41	Картометрически й метод	0.50	—
294	457799.39	2161413.76	Картометрически й метод	0.50	—
295	457746.86	2161439.71	Картометрически й метод	0.50	—
296	457730.28	2161448.22	Картометрически й метод	0.50	—
297	457718.11	2161456.40	Картометрически й метод	0.50	—
298	457701.94	2161464.79	Картометрически й метод	0.50	—
299	457672.61	2161479.84	Картометрически й метод	0.50	—
300	457653.80	2161489.72	Картометрически й метод	0.50	—

ОПИСАНИЕ МЕСТОПОЛОЖЕНИЯ ГРАНИЦ

**Охранная зона объекта «Межпоселковый газопровод от газораспределительной станции
Уссурийск до площадки территории опережающего развития «Михайловский»
(площадка общества с ограниченной ответственностью «Русагро-Приморье»). 2 этап»**
(наименование объекта, местоположение границ которого описано)

Сведения о местоположении границ объекта

1	2	3	4	5	6
301	457628.48	2161502.37	Картометрически й метод	0.50	—
302	457611.09	2161510.96	Картометрически й метод	0.50	—
303	457587.40	2161522.67	Картометрически й метод	0.50	—
304	457561.87	2161535.62	Картометрически й метод	0.50	—
305	457533.90	2161550.31	Картометрически й метод	0.50	—
306	457494.86	2161569.77	Картометрически й метод	0.50	—
307	457461.80	2161586.82	Картометрически й метод	0.50	—
308	457422.20	2161607.26	Картометрически й метод	0.50	—
309	457394.39	2161621.09	Картометрически й метод	0.50	—
310	457370.37	2161632.53	Картометрически й метод	0.50	—
311	457341.66	2161648.70	Картометрически й метод	0.50	—
312	457277.38	2161681.07	Картометрически й метод	0.50	—
313	457269.36	2161684.86	Картометрически й метод	0.50	—
314	457148.11	2161747.73	Картометрически й метод	0.50	—
315	456974.77	2161836.00	Картометрически й метод	0.50	—
316	456855.22	2161897.54	Картометрически й метод	0.50	—
317	456665.39	2161992.41	Картометрически й метод	0.50	—
318	456653.02	2161998.64	Картометрически й метод	0.50	—
319	456615.12	2162018.89	Картометрически й метод	0.50	—
320	456578.96	2162038.59	Картометрически й метод	0.50	—
321	456562.04	2162048.50	Картометрически й метод	0.50	—
322	456482.34	2162087.60	Картометрически й метод	0.50	—
323	456476.79	2162090.33	Картометрически й метод	0.50	—
324	456477.09	2162090.94	Картометрически й метод	0.50	—
325	456477.72	2162092.51	Картометрически й метод	0.50	—

ОПИСАНИЕ МЕСТОПОЛОЖЕНИЯ ГРАНИЦ					
Охранная зона объекта «Межпоселковый газопровод от газораспределительной станции Усурийск до площадки территории опережающего развития «Михайловский» (площадка общества с ограниченной ответственностью «Русагро-Приморье»). 2 этап»					
<small>(наименование объекта, местоположение границ которого описано)</small>					
Сведения о местоположении границ объекта					
1	2	3	4	5	6
326	456478.07	2162094.22	Картометрически й метод	0.50	—
327	456478.13	2162095.96	Картометрически й метод	0.50	—
328	456477.88	2162097.69	Картометрически й метод	0.50	—
329	456477.33	2162099.35	Картометрически й метод	0.50	—
330	456476.50	2162100.89	Картометрически й метод	0.50	—
331	456475.41	2162102.26	Картометрически й метод	0.50	—
332	456474.11	2162103.42	Картометрически й метод	0.50	—
333	456472.62	2162104.34	Картометрически й метод	0.50	—
334	456460.74	2162110.29	Картометрически й метод	0.50	—
335	456459.14	2162110.92	Картометрически й метод	0.50	—
336	456457.43	2162111.28	Картометрически й метод	0.50	—
337	456455.68	2162111.33	Картометрически й метод	0.50	—
338	456453.95	2162111.07	Картометрически й метод	0.50	—
339	456452.29	2162110.52	Картометрически й метод	0.50	—
340	456450.76	2162109.69	Картометрически й метод	0.50	—
341	456449.39	2162108.60	Картометрически й метод	0.50	—
342	456448.23	2162107.29	Картометрически й метод	0.50	—
343	456447.32	2162105.80	Картометрически й метод	0.50	—
344	456447.12	2162105.41	Картометрически й метод	0.50	—
345	456428.31	2162114.84	Картометрически й метод	0.50	—
346	456409.44	2162124.73	Картометрически й метод	0.50	—
347	456389.95	2162134.48	Картометрически й метод	0.50	—
348	456376.92	2162141.64	Картометрически й метод	0.50	—
349	456347.64	2162157.12	Картометрически й метод	0.50	—
350	456329.29	2162166.34	Картометрически й метод	0.50	—

ОПИСАНИЕ МЕСТОПОЛОЖЕНИЯ ГРАНИЦ					
Охранная зона объекта «Межпоселковый газопровод от газораспределительной станции Усурийск до площадки территории опережающего развития «Михайловский» (площадка общества с ограниченной ответственностью «Русагро-Приморье»). 2 этап»					
<small>(наименование объекта, местоположение границ которого описано)</small>					
Сведения о местоположении границ объекта					
1	2	3	4	5	6
351	456315.35	2162174.07	Картометрический метод	0.50	—
352	456273.65	2162195.64	Картометрический метод	0.50	—
353	456255.09	2162204.88	Картометрический метод	0.50	—
354	456242.89	2162211.04	Картометрический метод	0.50	—
355	456232.92	2162217.38	Картометрический метод	0.50	—
356	456210.61	2162229.13	Картометрический метод	0.50	—
357	456203.27	2162232.63	Картометрический метод	0.50	—
358	456199.35	2162234.04	Картометрический метод	0.50	—
359	456190.89	2162238.04	Картометрический метод	0.50	—
360	456168.63	2162249.90	Картометрический метод	0.50	—
361	456149.89	2162258.67	Картометрический метод	0.50	—
362	456125.16	2162271.74	Картометрический метод	0.50	—
363	456080.39	2162295.04	Картометрический метод	0.50	—
364	456030.50	2162319.53	Картометрический метод	0.50	—
365	456000.37	2162335.04	Картометрический метод	0.50	—
366	455976.12	2162347.11	Картометрический метод	0.50	—
367	455934.11	2162368.86	Картометрический метод	0.50	—
368	455906.49	2162382.37	Картометрический метод	0.50	—
369	455869.69	2162401.81	Картометрический метод	0.50	—
370	455795.49	2162440.03	Картометрический метод	0.50	—
371	455722.67	2162477.40	Картометрический метод	0.50	—
372	455623.45	2162526.34	Картометрический метод	0.50	—
373	455593.35	2162542.88	Картометрический метод	0.50	—
374	455562.19	2162559.72	Картометрический метод	0.50	—
375	455523.35	2162578.80	Картометрический метод	0.50	—

ОПИСАНИЕ МЕСТОПОЛОЖЕНИЯ ГРАНИЦ					
Охранная зона объекта «Межпоселковый газопровод от газораспределительной станции Уссурийск до площадки территории опережающего развития «Михайловский» (площадка общества с ограниченной ответственностью «Русагро-Приморье»). 2 этап»					
<small>(наименование объекта, местоположение границ которого описано)</small>					
Сведения о местоположении границ объекта					
1	2	3	4	5	6
376	455509.55	2162585.51	Картометрически й метод	0.50	—
377	455489.82	2162594.77	Картометрически й метод	0.50	—
378	455470.02	2162604.06	Картометрически й метод	0.50	—
379	455438.78	2162619.71	Картометрически й метод	0.50	—
380	455409.93	2162634.45	Картометрически й метод	0.50	—
381	455389.45	2162645.73	Картометрически й метод	0.50	—
382	455301.16	2162690.69	Картометрически й метод	0.50	—
383	455246.54	2162719.62	Картометрически й метод	0.50	—
384	455195.54	2162746.09	Картометрически й метод	0.50	—
385	455178.04	2162754.81	Картометрически й метод	0.50	—
386	455128.27	2162779.63	Картометрически й метод	0.50	—
387	455089.16	2162799.75	Картометрически й метод	0.50	—
388	455033.25	2162828.82	Картометрически й метод	0.50	—
389	454975.89	2162857.11	Картометрически й метод	0.50	—
390	454923.70	2162883.44	Картометрически й метод	0.50	—
391	454865.12	2162913.94	Картометрически й метод	0.50	—
392	454819.13	2162936.50	Картометрически й метод	0.50	—
393	454774.87	2162959.87	Картометрически й метод	0.50	—
394	454747.81	2162974.10	Картометрически й метод	0.50	—
395	454743.46	2162976.32	Картометрически й метод	0.50	—
396	454741.19	2162971.86	Картометрически й метод	0.50	—
397	454745.51	2162969.66	Картометрически й метод	0.50	—
398	454772.54	2162955.45	Картометрически й метод	0.50	—
399	454816.86	2162932.04	Картометрически й метод	0.50	—
400	454862.86	2162909.47	Картометрически й метод	0.50	—

ОПИСАНИЕ МЕСТОПОЛОЖЕНИЯ ГРАНИЦ					
Охранная зона объекта «Межпоселковый газопровод от газораспределительной станции Уссурийск до площадки территории опережающего развития «Михайловский» (площадка общества с ограниченной ответственностью «Русагро-Приморье»). 2 этап»					
<small>(наименование объекта, местоположение границ которого описано)</small>					
Сведения о местоположении границ объекта					
1	2	3	4	5	6
401	454921.42	2162878.99	Картометрический метод	0.50	—
402	454973.66	2162852.64	Картометрический метод	0.50	—
403	455030.99	2162824.36	Картометрический метод	0.50	—
404	455086.86	2162795.31	Картометрический метод	0.50	—
405	455126.01	2162775.17	Картометрический метод	0.50	—
406	455175.81	2162750.34	Картометрический метод	0.50	—
407	455193.27	2162741.63	Картометрический метод	0.50	—
408	455244.22	2162715.19	Картометрический метод	0.50	—
409	455298.86	2162686.25	Картометрический метод	0.50	—
410	455387.10	2162641.31	Картометрический метод	0.50	—
411	455407.59	2162630.03	Картометрический метод	0.50	—
412	455436.52	2162615.25	Картометрический метод	0.50	—
413	455467.84	2162599.56	Картометрический метод	0.50	—
414	455487.69	2162590.25	Картометрический метод	0.50	—
415	455507.40	2162581.00	Картометрический метод	0.50	—
416	455521.16	2162574.31	Картометрический метод	0.50	—
417	455559.90	2162555.27	Картометрический метод	0.50	—
418	455590.96	2162538.49	Картометрический метод	0.50	—
419	455621.14	2162521.90	Картометрический метод	0.50	—
420	455720.42	2162472.94	Картометрический метод	0.50	—
421	455793.21	2162435.58	Картометрический метод	0.50	—
422	455867.38	2162397.38	Картометрический метод	0.50	—
423	455904.23	2162377.91	Картометрический метод	0.50	—
424	455931.86	2162364.40	Картометрический метод	0.50	—
425	455973.86	2162342.65	Картометрический метод	0.50	—

ОПИСАНИЕ МЕСТОПОЛОЖЕНИЯ ГРАНИЦ					
Охранная зона объекта «Межпоселковый газопровод от газораспределительной станции Уссурийск до площадки территории опережающего развития «Михайловский» (площадка общества с ограниченной ответственностью «Русагро-Приморье»). 2 этап»					
<small>(наименование объекта, местоположение границ которого описано)</small>					
Сведения о местоположении границ объекта					
1	2	3	4	5	6
426	455998.11	2162330.57	Картометрический метод	0.50	—
427	456028.25	2162315.06	Картометрический метод	0.50	—
428	456078.13	2162290.58	Картометрический метод	0.50	—
429	456122.84	2162267.31	Картометрический метод	0.50	—
430	456147.66	2162254.19	Картометрический метод	0.50	—
431	456166.39	2162245.43	Картометрический метод	0.50	—
432	456188.64	2162233.57	Картометрический метод	0.50	—
433	456197.43	2162229.41	Картометрический метод	0.50	—
434	456201.34	2162228.01	Картометрический метод	0.50	—
435	456208.37	2162224.66	Картометрический метод	0.50	—
436	456230.41	2162213.06	Картометрический метод	0.50	—
437	456240.41	2162206.69	Картометрический метод	0.50	—
438	456252.85	2162200.41	Картометрический метод	0.50	—
439	456271.39	2162191.18	Картометрический метод	0.50	—
440	456312.99	2162169.67	Картометрический метод	0.50	—
441	456326.95	2162161.92	Картометрический метод	0.50	—
442	456345.35	2162152.67	Картометрический метод	0.50	—
443	456374.55	2162137.24	Картометрический метод	0.50	—
444	456387.63	2162130.05	Картометрический метод	0.50	—
445	456407.16	2162120.28	Картометрический метод	0.50	—
446	456426.03	2162110.39	Картометрический метод	0.50	—
447	456445.11	2162100.82	Картометрический метод	0.50	—
448	456444.89	2162099.63	Картометрический метод	0.50	—
449	456444.84	2162097.88	Картометрический метод	0.50	—
450	456445.09	2162096.15	Картометрический метод	0.50	—

ОПИСАНИЕ МЕСТОПОЛОЖЕНИЯ ГРАНИЦ					
Охранная зона объекта «Межпоселковый газопровод от газораспределительной станции Уссурийск до площадки территории опережающего развития «Михайловский» (площадка общества с ограниченной ответственностью «Русагро-Приморье»). 2 этап»					
<small>(наименование объекта, местоположение границ которого описано)</small>					
Сведения о местоположении границ объекта					
1	2	3	4	5	6
451	456445.64	2162094.49	Картометрический метод	0.50	—
452	456446.47	2162092.95	Картометрический метод	0.50	—
453	456447.55	2162091.58	Картометрический метод	0.50	—
454	456448.86	2162090.42	Картометрический метод	0.50	—
455	456450.35	2162089.50	Картометрический метод	0.50	—
456	456462.22	2162083.56	Картометрический метод	0.50	—
457	456463.15	2162083.15	Картометрический метод	0.50	—
458	456464.83	2162082.68	Картометрический метод	0.50	—
459	456466.57	2162082.50	Картометрический метод	0.50	—
460	456468.31	2162082.63	Картометрический метод	0.50	—
461	456470.00	2162083.06	Картометрический метод	0.50	—
462	456471.60	2162083.78	Картометрический метод	0.50	—
463	456473.04	2162084.77	Картометрический метод	0.50	—
464	456474.29	2162085.99	Картометрический метод	0.50	—
465	456480.14	2162083.11	Картометрический метод	0.50	—
466	456559.67	2162044.09	Картометрический метод	0.50	—
467	456576.50	2162034.24	Картометрический метод	0.50	—
468	456612.75	2162014.49	Картометрический метод	0.50	—
469	456650.72	2161994.20	Картометрический метод	0.50	—
470	456663.15	2161987.94	Картометрический метод	0.50	—
471	456852.96	2161893.08	Картометрический метод	0.50	—
472	456972.49	2161831.55	Картометрический метод	0.50	—
473	457145.82	2161743.29	Картометрический метод	0.50	—
474	457267.14	2161680.38	Картометрический метод	0.50	—
475	457275.18	2161676.58	Картометрический метод	0.50	—

ОПИСАНИЕ МЕСТОПОЛОЖЕНИЯ ГРАНИЦ					
Охранная зона объекта «Межпоселковый газопровод от газораспределительной станции Уссурийск до площадки территории опережающего развития «Михайловский» (площадка общества с ограниченной ответственностью «Русагро-Приморье»). 2 этап»					
<small>(наименование объекта, местоположение границ которого описано)</small>					
Сведения о местоположении границ объекта					
1	2	3	4	5	6
476	457339.31	2161644.29	Картометрический метод	0.50	—
477	457368.07	2161628.09	Картометрический метод	0.50	—
478	457392.20	2161616.60	Картометрический метод	0.50	—
479	457419.94	2161602.80	Картометрический метод	0.50	—
480	457459.51	2161582.37	Картометрический метод	0.50	—
481	457492.60	2161565.31	Картометрический метод	0.50	—
482	457531.62	2161545.86	Картометрический метод	0.50	—
483	457559.58	2161531.18	Картометрический метод	0.50	—
484	457585.16	2161518.20	Картометрический метод	0.50	—
485	457608.88	2161506.48	Картометрический метод	0.50	—
486	457626.26	2161497.89	Картометрический метод	0.50	—
487	457651.52	2161485.27	Картометрический метод	0.50	—
488	457670.31	2161475.40	Картометрический метод	0.50	—
489	457699.65	2161460.35	Картометрический метод	0.50	—
490	457715.55	2161452.09	Картометрический метод	0.50	—
491	457727.74	2161443.91	Картометрический метод	0.50	—
492	457744.61	2161435.24	Картометрический метод	0.50	—
493	457797.06	2161409.34	Картометрический метод	0.50	—
494	457810.24	2161401.90	Картометрический метод	0.50	—
495	457819.93	2161397.95	Картометрический метод	0.50	—
496	457825.82	2161396.21	Картометрический метод	0.50	—
497	457831.46	2161396.06	Картометрический метод	0.50	—
498	457842.89	2161398.73	Картометрический метод	0.50	—
499	457847.69	2161398.97	Картометрический метод	0.50	—
500	457862.21	2161391.61	Картометрический метод	0.50	—

ОПИСАНИЕ МЕСТОПОЛОЖЕНИЯ ГРАНИЦ

**Охранная зона объекта «Межпоселковый газопровод от газораспределительной станции
Уссурийск до площадки территории опережающего развития «Михайловский»
(площадка общества с ограниченной ответственностью «Русагро-Приморье»). 2 этап»**
(наименование объекта, местоположение границ которого описано)

Сведения о местоположении границ объекта					
1	2	3	4	5	6
501	457868.72	2161387.14	Картометрически й метод	0.50	—
502	457878.45	2161381.66	Картометрически й метод	0.50	—
503	457893.25	2161374.10	Картометрически й метод	0.50	—
504	457906.80	2161367.44	Картометрически й метод	0.50	—
505	457921.18	2161358.86	Картометрически й метод	0.50	—
506	457928.70	2161353.58	Картометрически й метод	0.50	—
507	457961.77	2161331.82	Картометрически й метод	0.50	—
508	458002.39	2161311.20	Картометрически й метод	0.50	—
509	458022.23	2161301.80	Картометрически й метод	0.50	—
510	458009.61	2161272.16	Картометрически й метод	0.50	—
511	458003.93	2161259.73	Картометрически й метод	0.50	—
512	458003.84	2161249.06	Картометрически й метод	0.50	—
513	458016.66	2161216.32	Картометрически й метод	0.50	—
514	458025.92	2161192.88	Картометрически й метод	0.50	—
515	458031.57	2161177.17	Картометрически й метод	0.50	—
516	458041.08	2161141.08	Картометрически й метод	0.50	—
517	458047.43	2161119.01	Картометрически й метод	0.50	—
518	458057.95	2161075.67	Картометрически й метод	0.50	—
519	458068.53	2161041.01	Картометрически й метод	0.50	—
520	458076.08	2161010.05	Картометрически й метод	0.50	—
521	458085.64	2160975.03	Картометрически й метод	0.50	—
522	458095.60	2160932.60	Картометрически й метод	0.50	—
523	458108.56	2160881.09	Картометрически й метод	0.50	—
524	458114.13	2160860.84	Картометрически й метод	0.50	—
525	458125.00	2160809.23	Картометрически й метод	0.50	—

ОПИСАНИЕ МЕСТОПОЛОЖЕНИЯ ГРАНИЦ					
Охранная зона объекта «Межпоселковый газопровод от газораспределительной станции Уссурийск до площадки территории опережающего развития «Михайловский» (площадка общества с ограниченной ответственностью «Русагро-Приморье»). 2 этап					
<small>(наименование объекта, местоположение границ которого описано)</small>					
Сведения о местоположении границ объекта					
1	2	3	4	5	6
526	458134.33	2160773.10	Картометрический метод	0.50	---
527	458135.60	2160764.90	Картометрический метод	0.50	---
528	458136.48	2160741.72	Картометрический метод	0.50	---
529	458138.16	2160689.94	Картометрический метод	0.50	---
530	458138.23	2160657.64	Картометрический метод	0.50	---
531	458139.21	2160635.37	Картометрический метод	0.50	---
532	458140.52	2160574.07	Картометрический метод	0.50	---
533	458141.39	2160520.09	Картометрический метод	0.50	---
534	458154.16	2160473.71	Картометрический метод	0.50	---
535	458162.84	2160440.99	Картометрический метод	0.50	---
536	458172.58	2160397.49	Картометрический метод	0.50	---
537	458175.80	2160379.52	Картометрический метод	0.50	---
538	458182.53	2160322.53	Картометрический метод	0.50	---
539	458192.82	2160262.72	Картометрический метод	0.50	---
540	458202.33	2160215.00	Картометрический метод	0.50	---
541	458202.86	2160207.61	Картометрический метод	0.50	---
542	458204.36	2160184.66	Картометрический метод	0.50	---
543	458205.43	2160175.47	Картометрический метод	0.50	---
544	458207.60	2160169.32	Картометрический метод	0.50	---
545	458209.10	2160166.51	Картометрический метод	0.50	---
546	458218.06	2160147.02	Картометрический метод	0.50	---
547	458219.23	2160142.26	Картометрический метод	0.50	---
548	458223.68	2160118.99	Картометрический метод	0.50	---
549	458226.64	2160094.40	Картометрический метод	0.50	---
550	458230.83	2160071.84	Картометрический метод	0.50	---

ОПИСАНИЕ МЕСТОПОЛОЖЕНИЯ ГРАНИЦ

Охранная зона объекта «Межпоселковый газопровод от газораспределительной станции Уссурийск до площадки территории опережающего развития «Михайловский» (площадка общества с ограниченной ответственностью «Русагро-Приморье»). 2 этап»
(наименование объекта, местоположение границ которого описано)

Сведения о местоположении границ объекта

1	2	3	4	5	6
551	458236.86	2160034.67	Картометрический метод	0.50	—
552	458240.25	2160017.09	Картометрический метод	0.50	—
553	458248.41	2159985.05	Картометрический метод	0.50	—
554	458255.62	2159958.92	Картометрический метод	0.50	—
555	458256.95	2159950.63	Картометрический метод	0.50	—
556	458254.49	2159922.89	Картометрический метод	0.50	—
557	458257.80	2159909.25	Картометрический метод	0.50	—
558	458267.53	2159878.94	Картометрический метод	0.50	—
559	458271.25	2159860.55	Картометрический метод	0.50	—
560	458273.39	2159846.40	Картометрический метод	0.50	—
561	458277.20	2159825.55	Картометрический метод	0.50	—
562	458283.89	2159792.83	Картометрический метод	0.50	—
563	458285.63	2159783.78	Картометрический метод	0.50	—
564	458286.69	2159774.44	Картометрический метод	0.50	—
565	458292.88	2159741.34	Картометрический метод	0.50	—
566	458302.65	2159693.41	Картометрический метод	0.50	—
567	458305.95	2159678.73	Картометрический метод	0.50	—
568	458318.29	2159611.17	Картометрический метод	0.50	—
569	458339.79	2159503.35	Картометрический метод	0.50	—
570	458346.55	2159465.12	Картометрический метод	0.50	—
571	458358.56	2159405.20	Картометрический метод	0.50	—
572	458361.32	2159387.35	Картометрический метод	0.50	—
573	458365.03	2159372.34	Картометрический метод	0.50	—
574	458386.46	2159288.31	Картометрический метод	0.50	—
575	458389.12	2159275.73	Картометрический метод	0.50	—

ОПИСАНИЕ МЕСТОПОЛОЖЕНИЯ ГРАНИЦ

**Охранная зона объекта «Межпоселковый газопровод от газораспределительной станции
Уссурийск до площадки территории опережающего развития «Михайловский»
(площадка общества с ограниченной ответственностью «Русагро-Приморье»), 2 этап»**
(наименование объекта, местоположение границ которого описано)

Сведения о местоположении границ объекта

1	2	3	4	5	6
576	458394.64	2159272.83	Картометрически й метод	0.50	—
577	458428.30	2159261.01	Картометрически й метод	0.50	—
578	458536.61	2159225.16	Картометрически й метод	0.50	—
579	458583.01	2159208.94	Картометрически й метод	0.50	—
580	458698.49	2159169.89	Картометрически й метод	0.50	—
581	458777.49	2159143.79	Картометрически й метод	0.50	—
582	458818.73	2159129.76	Картометрически й метод	0.50	—
583	458884.99	2159107.16	Картометрически й метод	0.50	—
584	458945.62	2159086.22	Картометрически й метод	0.50	—
585	458978.58	2159075.74	Картометрически й метод	0.50	—
586	459004.31	2159066.66	Картометрически й метод	0.50	—
587	459049.26	2159052.27	Картометрически й метод	0.50	—
588	459092.93	2159038.48	Картометрически й метод	0.50	—
589	459140.96	2159021.58	Картометрически й метод	0.50	—
590	459260.55	2158981.54	Картометрически й метод	0.50	—
591	459302.71	2158968.62	Картометрически й метод	0.50	—
592	459380.07	2158942.49	Картометрически й метод	0.50	—
593	459406.35	2158932.10	Картометрически й метод	0.50	—
594	459469.77	2158910.62	Картометрически й метод	0.50	—
595	459481.83	2158906.33	Картометрически й метод	0.50	—
596	459506.30	2158899.48	Картометрически й метод	0.50	—
597	459520.15	2158894.83	Картометрически й метод	0.50	—
598	459533.65	2158885.57	Картометрически й метод	0.50	—
599	459543.26	2158880.09	Картометрически й метод	0.50	—
600	459567.75	2158889.00	Картометрически й метод	0.50	—

ОПИСАНИЕ МЕСТОПОЛОЖЕНИЯ ГРАНИЦ					
Охранная зона объекта «Межпоселковый газопровод от газораспределительной станции Уссурийск до площадки территории опережающего развития «Михайловский» (площадка общества с ограниченной ответственностью «Русагро-Приморье»). 2 этап»					
<small>(наименование объекта, местоположение границ которого описано)</small>					
Сведения о местоположении границ объекта					
1	2	3	4	5	6
601	459578.80	2158882.65	Картометрический метод	0.50	—
602	459587.28	2158880.73	Картометрический метод	0.50	—
603	459597.04	2158876.97	Картометрический метод	0.50	—
604	459608.04	2158870.87	Картометрический метод	0.50	—
605	459620.90	2158858.82	Картометрический метод	0.50	—
606	459627.29	2158840.15	Картометрический метод	0.50	—
607	459640.40	2158793.40	Картометрический метод	0.50	—
608	459643.14	2158782.12	Картометрический метод	0.50	—
609	459659.42	2158724.83	Картометрический метод	0.50	—
610	459671.91	2158679.60	Картометрический метод	0.50	—
611	459677.53	2158657.47	Картометрический метод	0.50	—
612	459703.99	2158563.49	Картометрический метод	0.50	—
613	459717.52	2158510.87	Картометрический метод	0.50	—
614	459730.48	2158464.25	Картометрический метод	0.50	—
615	459743.06	2158426.08	Картометрический метод	0.50	—
616	459745.18	2158419.83	Картометрический метод	0.50	—
617	459752.25	2158403.58	Картометрический метод	0.50	—
618	459762.03	2158383.02	Картометрический метод	0.50	—
619	459765.13	2158375.65	Картометрический метод	0.50	—
620	459775.90	2158352.71	Картометрический метод	0.50	—
621	459781.30	2158341.76	Картометрический метод	0.50	—
622	459805.40	2158349.02	Картометрический метод	0.50	—
623	459823.88	2158352.27	Картометрический метод	0.50	—
624	459852.22	2158357.77	Картометрический метод	0.50	—
625	459893.56	2158367.40	Картометрический метод	0.50	—

ОПИСАНИЕ МЕСТОПОЛОЖЕНИЯ ГРАНИЦ

**Охранная зона объекта «Межпоселковый газопровод от газораспределительной станции
Уссурийск до площадки территории опережающего развития «Михайловский»
(площадка общества с ограниченной ответственностью «Русагро-Приморье»).** 2 этап»

(наименование объекта, местоположение границ которого описано)

Сведения о местоположении границ объекта					
1	2	3	4	5	6
626	459942.44	2158377.46	Картометрический метод	0.50	—
627	459987.42	2158387.17	Картометрический метод	0.50	—
628	460065.37	2158405.15	Картометрический метод	0.50	—
629	460108.67	2158414.86	Картометрический метод	0.50	—
630	460143.31	2158422.42	Картометрический метод	0.50	—
631	460174.94	2158429.83	Картометрический метод	0.50	—
632	460255.25	2158447.63	Картометрический метод	0.50	—
633	460274.47	2158451.86	Картометрический метод	0.50	—
634	460296.92	2158456.04	Картометрический метод	0.50	—
635	460353.17	2158469.71	Картометрический метод	0.50	—
636	460564.01	2158515.45	Картометрический метод	0.50	—
637	460646.38	2158534.51	Картометрический метод	0.50	—
638	460938.91	2158599.43	Картометрический метод	0.50	—
639	461077.79	2158628.58	Картометрический метод	0.50	—
640	461333.10	2158686.23	Картометрический метод	0.50	—
641	461651.15	2158757.78	Картометрический метод	0.50	—
642	462001.08	2158835.24	Картометрический метод	0.50	—
643	462465.28	2158939.26	Картометрический метод	0.50	—
644	462483.80	2158943.41	Картометрический метод	0.50	—
645	462499.48	2158891.14	Картометрический метод	0.50	—
646	462504.66	2158872.05	Картометрический метод	0.50	—
647	462506.45	2158863.82	Картометрический метод	0.50	—
648	462512.16	2158841.27	Картометрический метод	0.50	—
649	462519.61	2158811.89	Картометрический метод	0.50	—
650	462560.77	2158653.72	Картометрический метод	0.50	—

ОПИСАНИЕ МЕСТОПОЛОЖЕНИЯ ГРАНИЦ					
Охранная зона объекта «Межпоселковый газопровод от газораспределительной станции Уссурийск до площадки территории опережающего развития «Михайловский» (площадка общества с ограниченной ответственностью «Русагро-Приморье»), 2 этап»					
<small>(наименование объекта, местоположение границ которого описано)</small>					
Сведения о местоположении границ объекта					
1	2	3	4	5	6
651	462587.01	2158555.79	Картометрический метод	0.50	—
652	462591.86	2158537.22	Картометрический метод	0.50	—
653	462606.64	2158482.41	Картометрический метод	0.50	—
654	462608.65	2158475.36	Картометрический метод	0.50	—
655	462590.77	2158468.43	Картометрический метод	0.50	—
656	462587.32	2158463.90	Картометрический метод	0.50	—
657	462581.30	2158447.56	Картометрический метод	0.50	—
658	462576.34	2158426.55	Картометрический метод	0.50	—
659	462576.07	2158424.16	Картометрический метод	0.50	—
660	462577.47	2158419.96	Картометрический метод	0.50	—
661	462581.68	2158415.04	Картометрический метод	0.50	—
662	462607.03	2158398.65	Картометрический метод	0.50	—
663	462630.74	2158383.61	Картометрический метод	0.50	—
664	462649.49	2158368.47	Картометрический метод	0.50	—
665	462668.81	2158358.28	Картометрический метод	0.50	—
666	462742.21	2158315.72	Картометрический метод	0.50	—
667	462794.32	2158280.09	Картометрический метод	0.50	—
668	462842.80	2158249.71	Картометрический метод	0.50	—
669	462920.64	2158194.51	Картометрический метод	0.50	—
670	462967.57	2158163.13	Картометрический метод	0.50	—
671	462989.31	2158149.29	Картометрический метод	0.50	—
672	463013.44	2158132.52	Картометрический метод	0.50	—
1	463022.39	2158124.80	Картометрический метод	0.50	—

Выносной лист №1

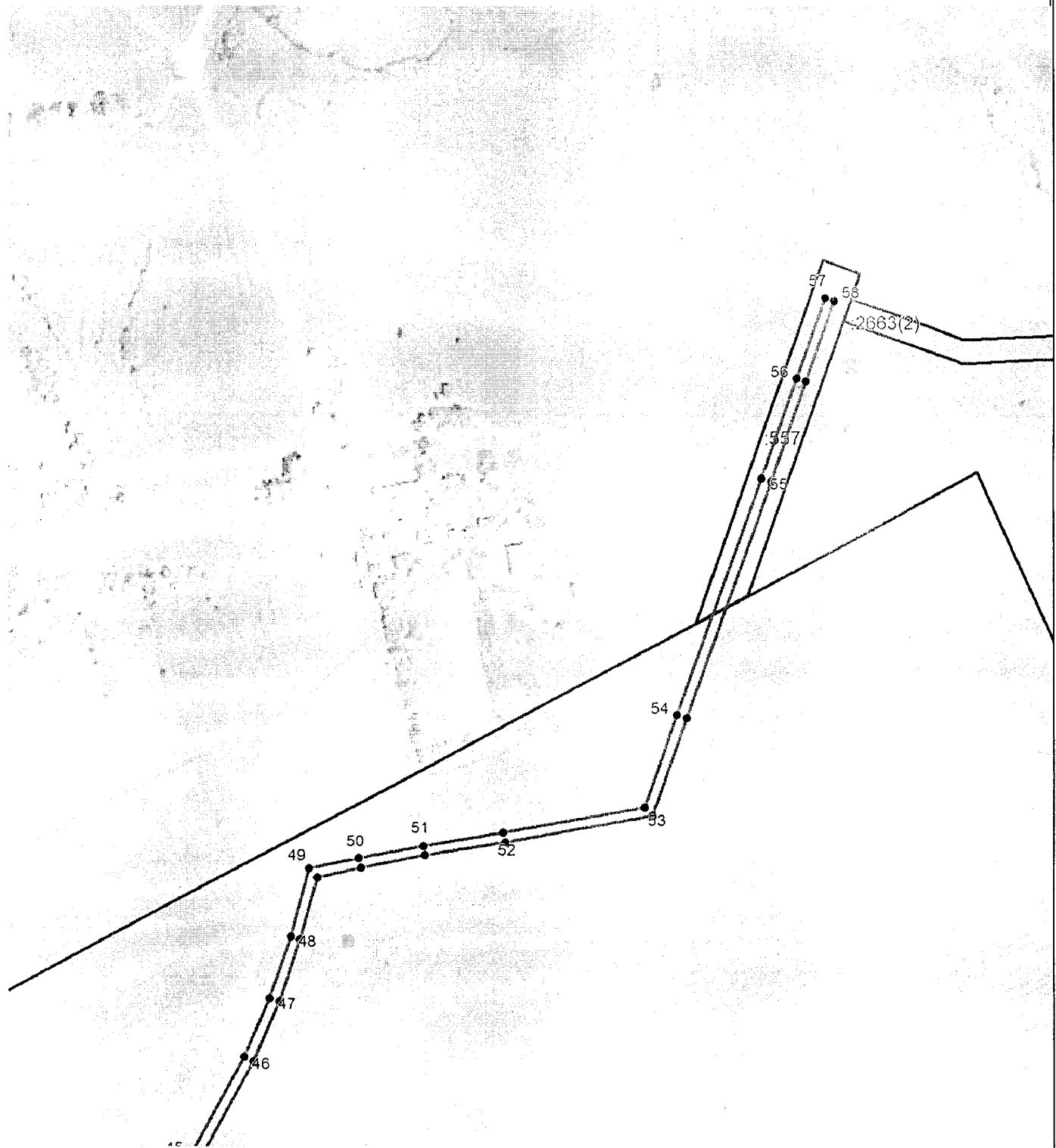

Масштаб 1:3000

Используемые условные знаки и обозначения приведены на отдельной странице в конце раздела.

Подпись _____ Родюков А. Н. Дата 10 августа 2021 г.

Место для оттиска печати (при наличии) лица, составившего описание местоположения границ объекта

Выносной лист №2

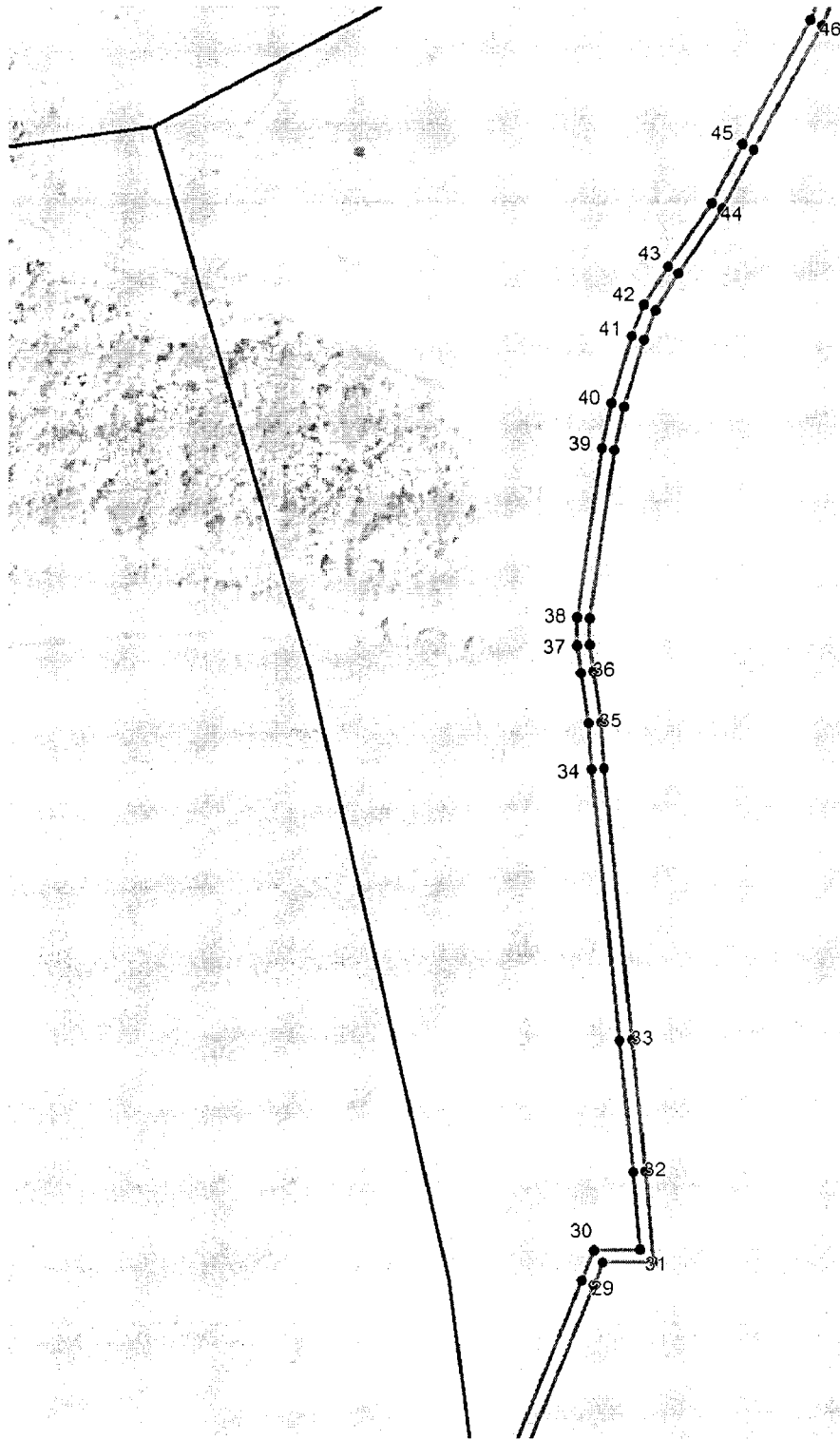

:20

Масштаб 1:3000

Используемые условные знаки и обозначения приведены на отдельной странице в конце раздела.

Подпись _____ Родюков А. Н. Дата 10 августа 2021 г.

Место для оттиска печати (при наличии) лица, составившего описание местоположения границ объекта

Выносной лист №3

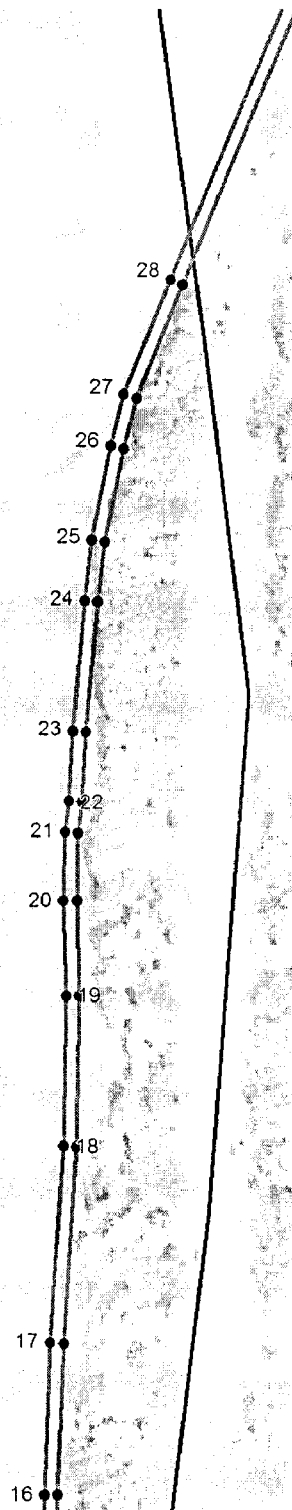

Масштаб 1:3000

Используемые условные знаки и обозначения приведены на отдельной странице в конце раздела.

Подпись _____ Родюков А. Н. Дата 10 августа 2021 г.

Место для оттиска печати (при наличии) лица, составившего описание местоположения границ объекта

Выносной лист №4

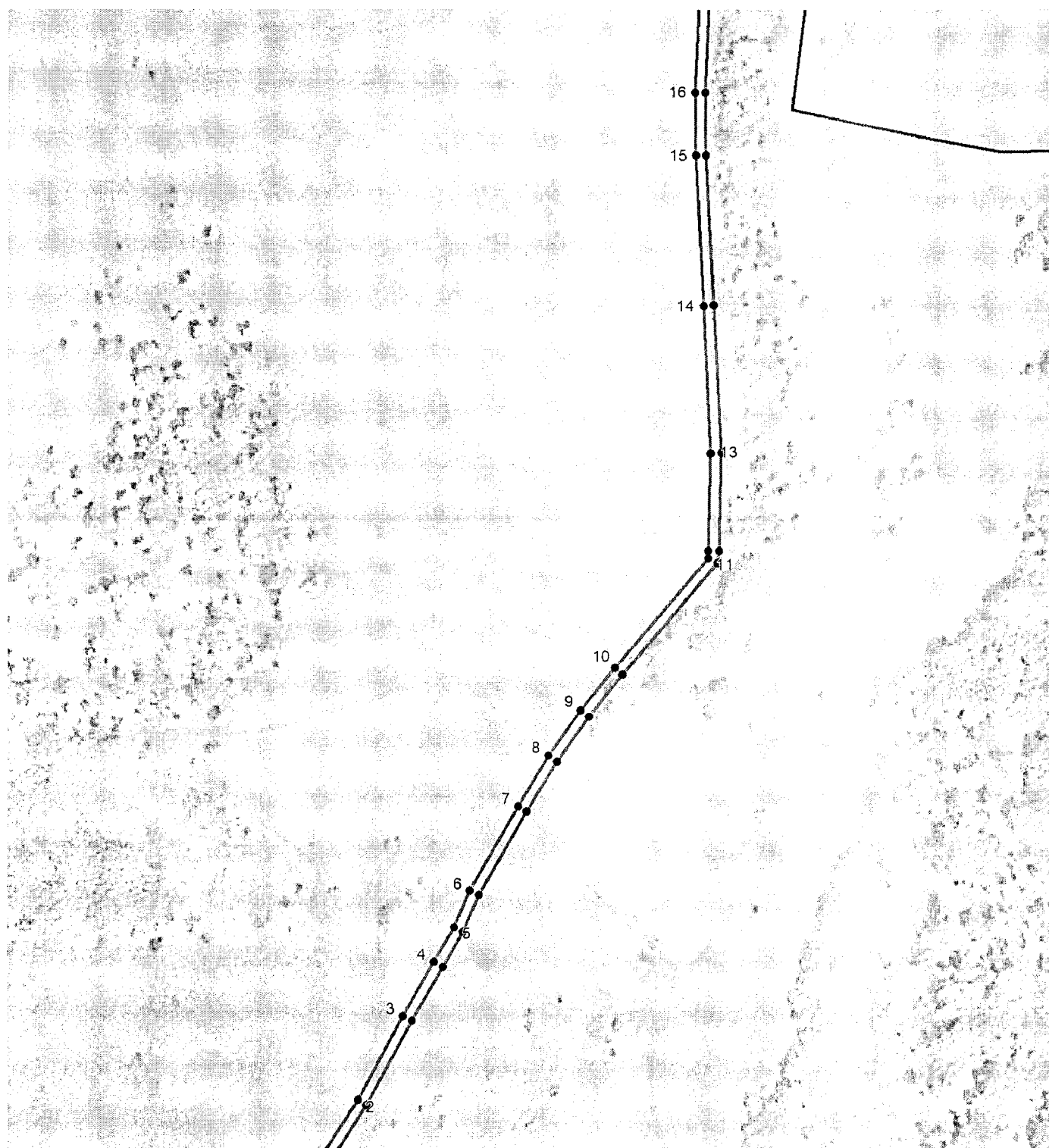

Масштаб 1:3000

Используемые условные знаки и обозначения приведены на отдельной странице в конце раздела.

Подпись _____ Родюков А. Н. Дата 10 августа 2021 г.

Место для оттиска печати (при наличии) лица, составившего описание местоположения границ объекта

Выносной лист №5

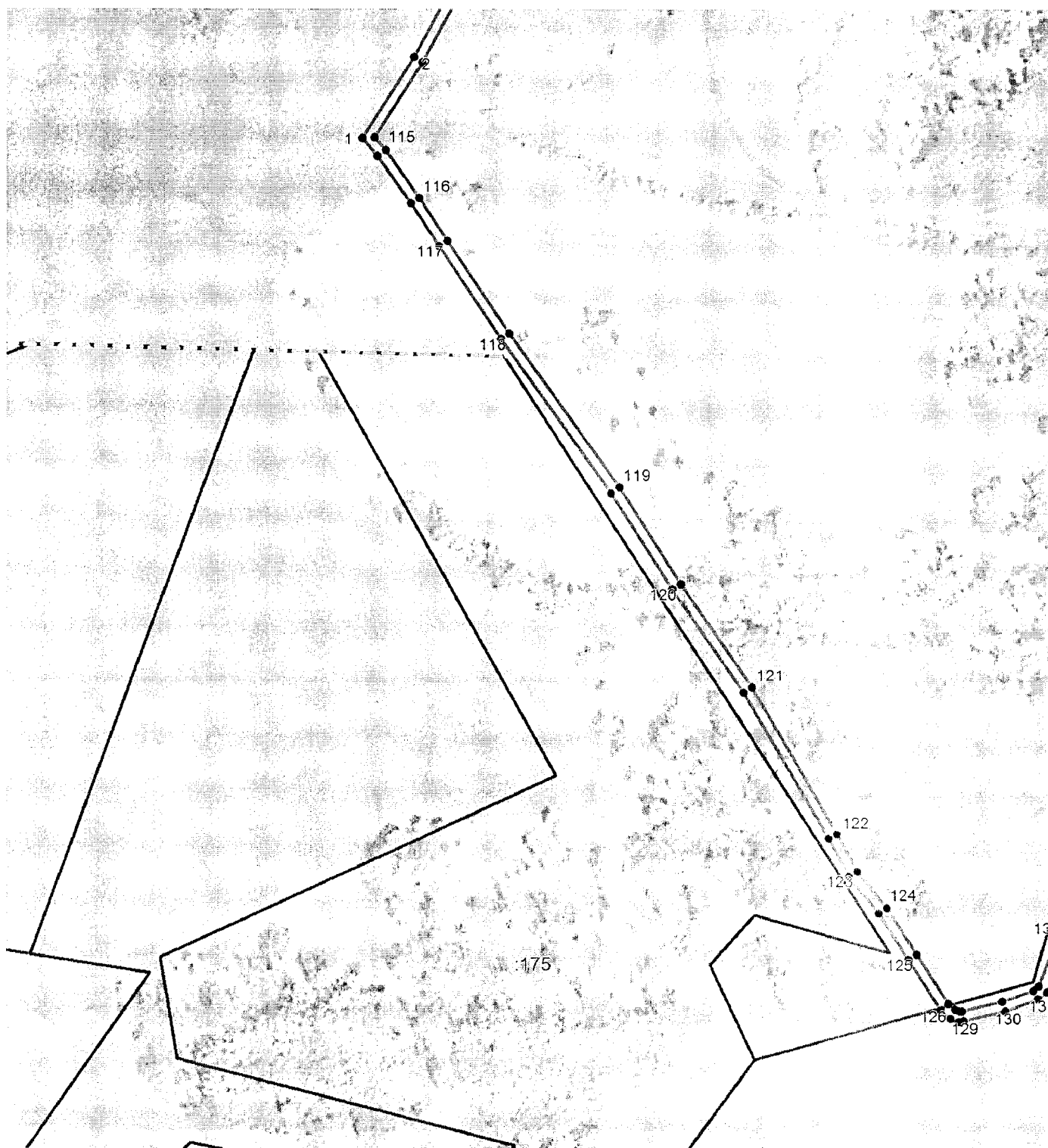

Масштаб 1:3000

Используемые условные знаки и обозначения приведены на отдельной странице в конце раздела.

Подпись _____ Родюков А. Н. Дата 10 августа 2021 г.

Место для оттиска печати (при наличии) лица, составившего описание местоположения границ объекта

Выносной лист №6

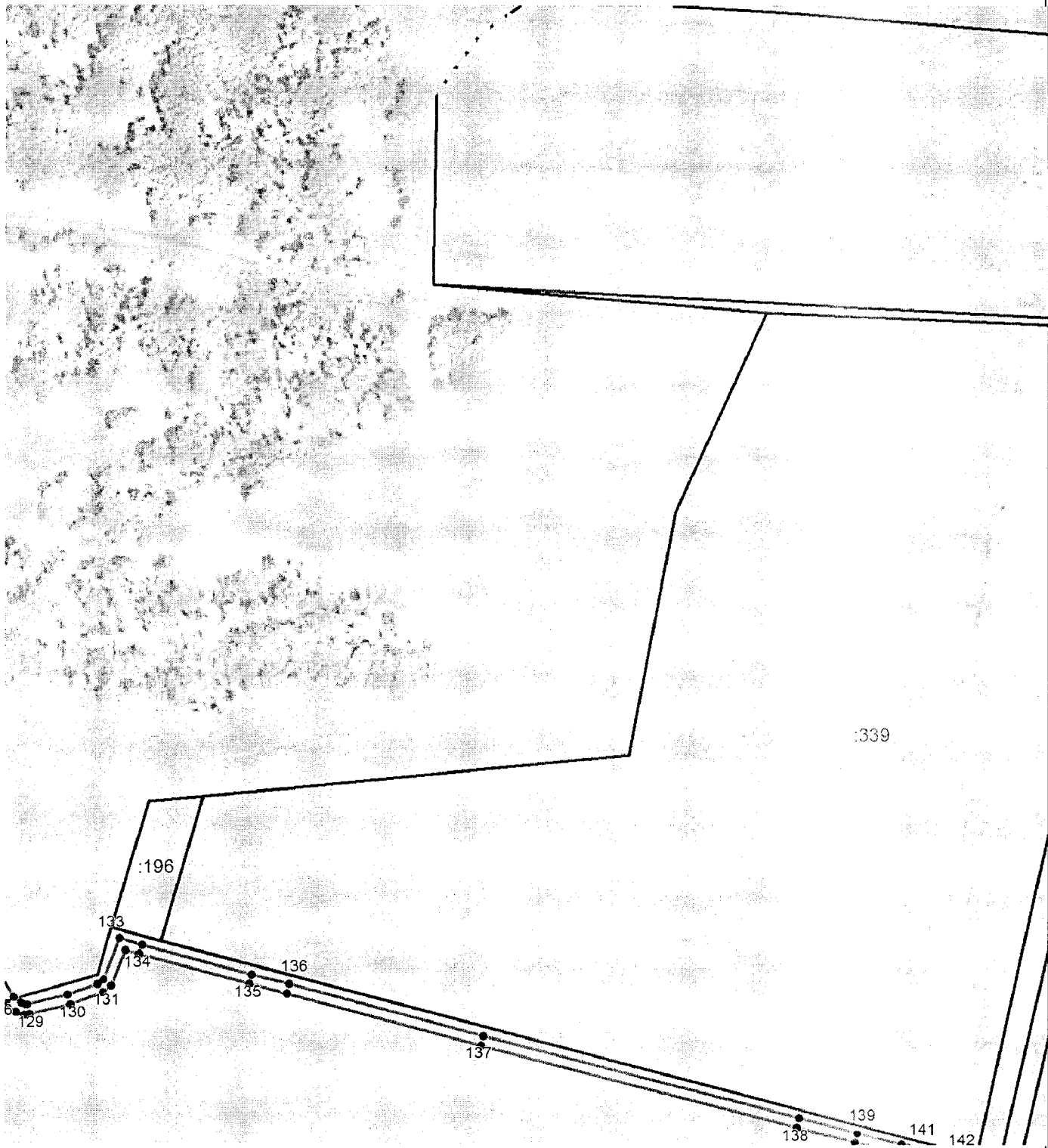

Масштаб 1:3000

Используемые условные знаки и обозначения приведены на отдельной странице в конце раздела.

Подпись _____ Родюков А. Н. Дата 10 августа 2021 г.

Место для оттиска печати (при наличии) лица, составившего описание местоположения границ объекта

Выносной лист №7

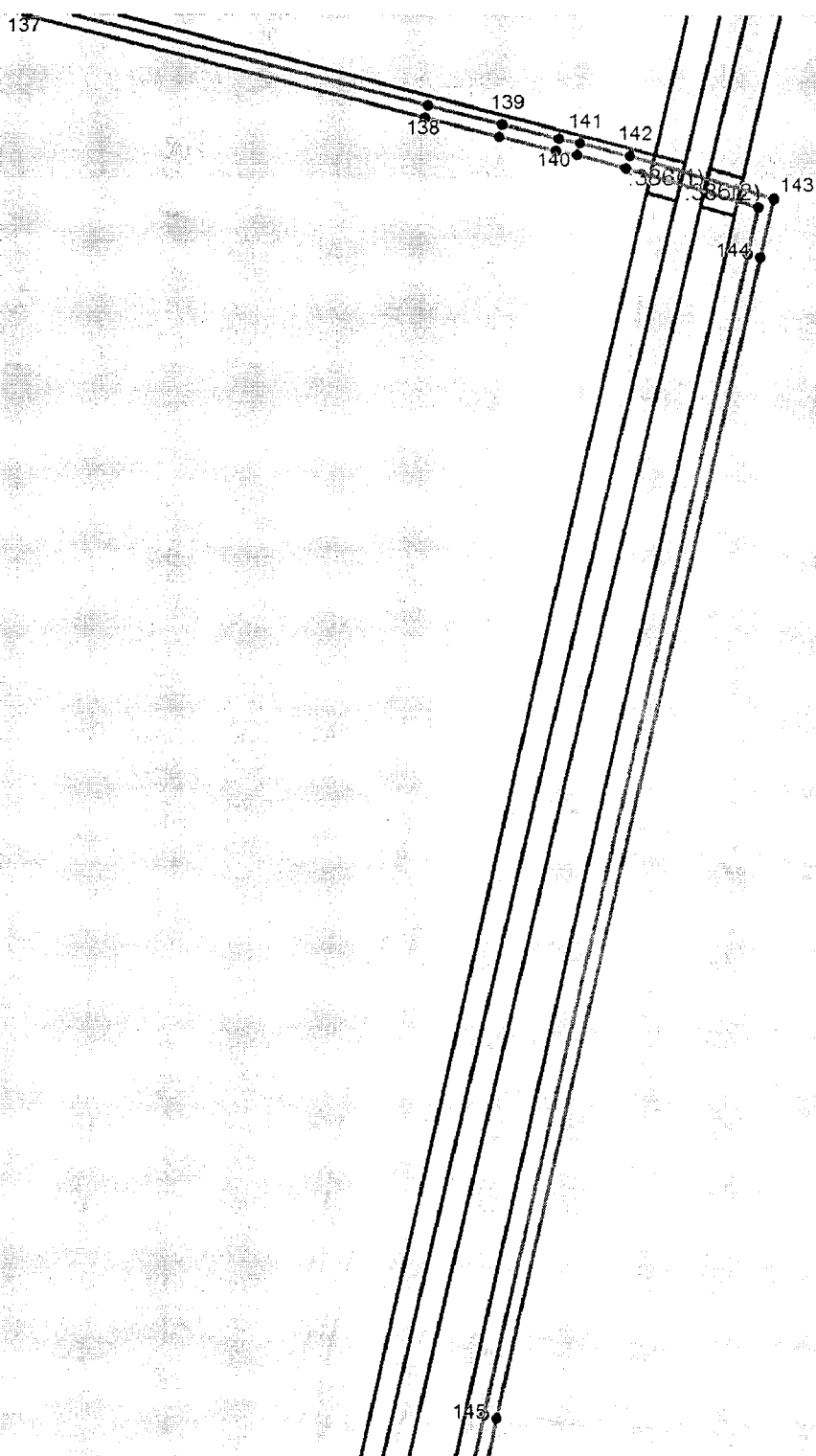

Масштаб 1:3000

Используемые условные знаки и обозначения приведены на отдельной странице в конце раздела.

Подпись _____ Родюков А. Н. Дата 10 августа 2021 г.

Место для оттиска печати (при наличии) лица, составившего описание местоположения границ объекта

Выносной лист №8

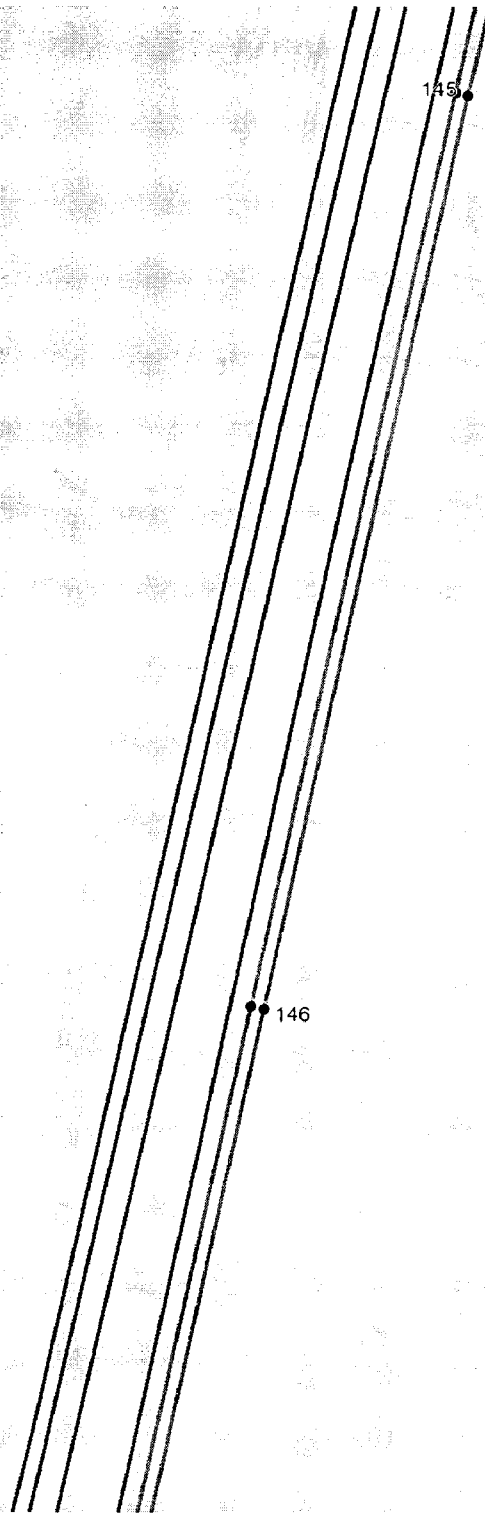

Масштаб 1:3000

Используемые условные знаки и обозначения приведены на отдельной странице в конце раздела.

Подпись _____ Родюков А. Н. Дата 10 августа 2021 г.

Место для оттиска печати (при наличии) лица, составившего описание местоположения границ объекта

Выносной лист №9

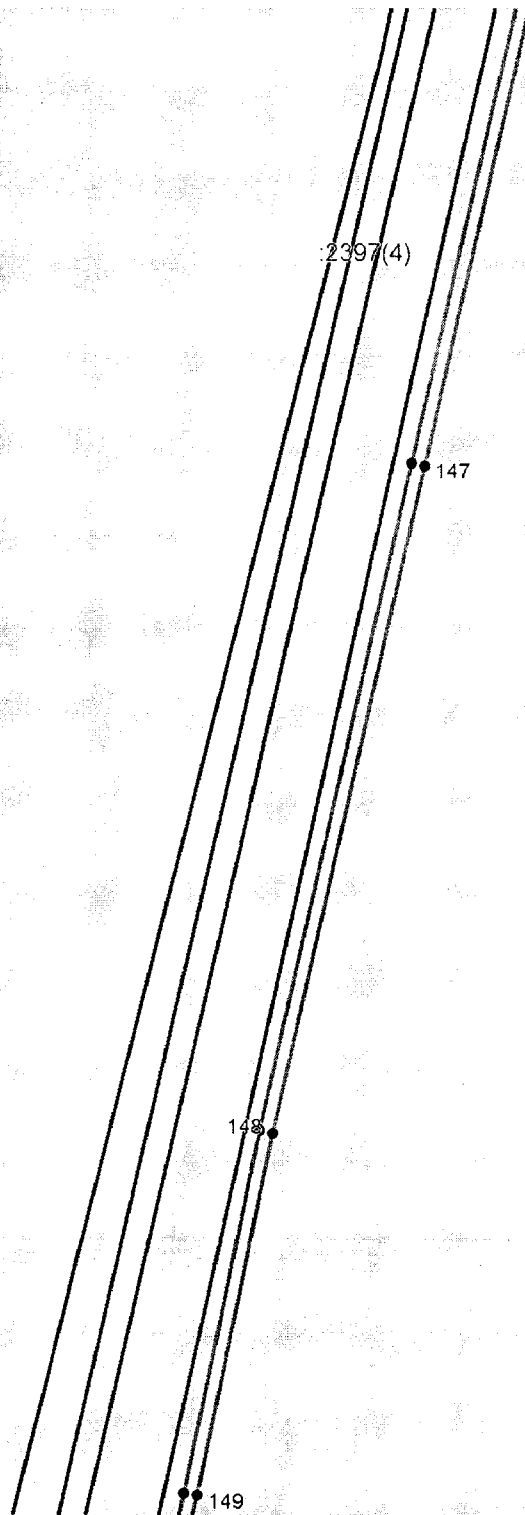

Масштаб 1:3000

Используемые условные знаки и обозначения приведены на отдельной странице в конце раздела.

Подпись _____ Родюков А. Н. Дата 10 августа 2021 г.

Место для оттиска печати (при наличии) лица, составившего описание местоположения границ объекта

Выносной лист №10

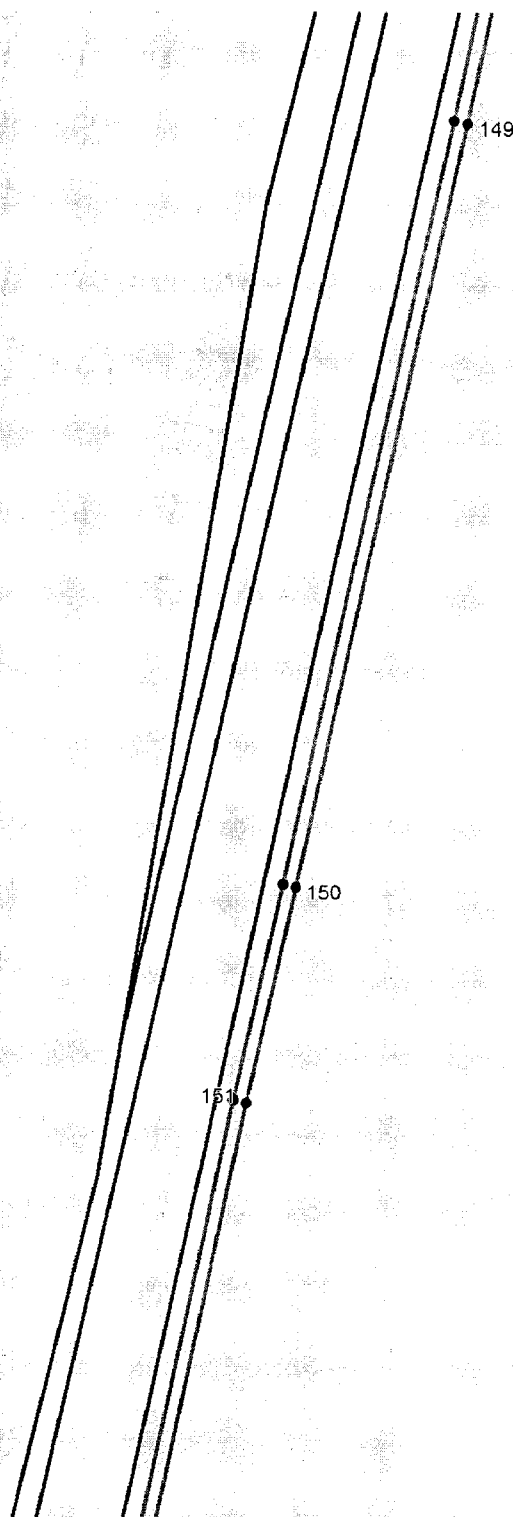

Масштаб 1:3000

Используемые условные знаки и обозначения приведены на отдельной странице в конце раздела.

Подпись _____ *Родюков А. Н.* Дата *10 августа 2021 г.*

Место для оттиска печати (при наличии) лица, составившего описание местоположения границ объекта

Выносной лист №11

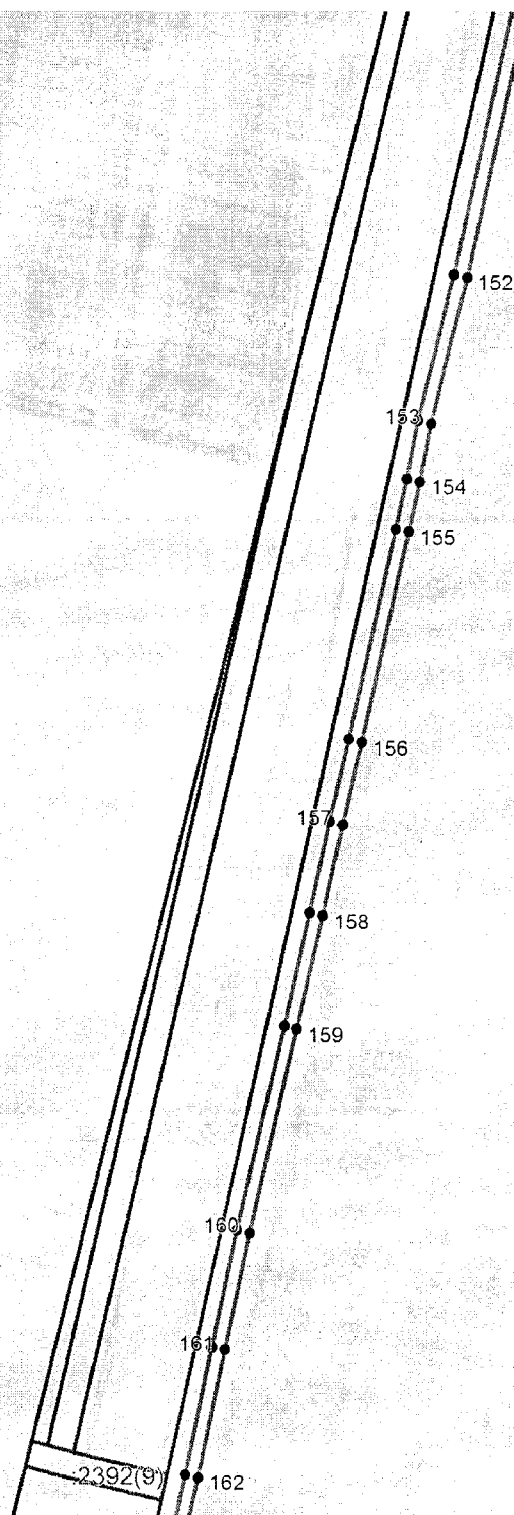

Масштаб 1:3000

Используемые условные знаки и обозначения приведены на отдельной странице в конце раздела.

Подпись _____ Родюков А. Н. Дата 10 августа 2021 г.

Место для оттиска печати (при наличии) лица, составившего описание местоположения границ объекта

Выносной лист №12

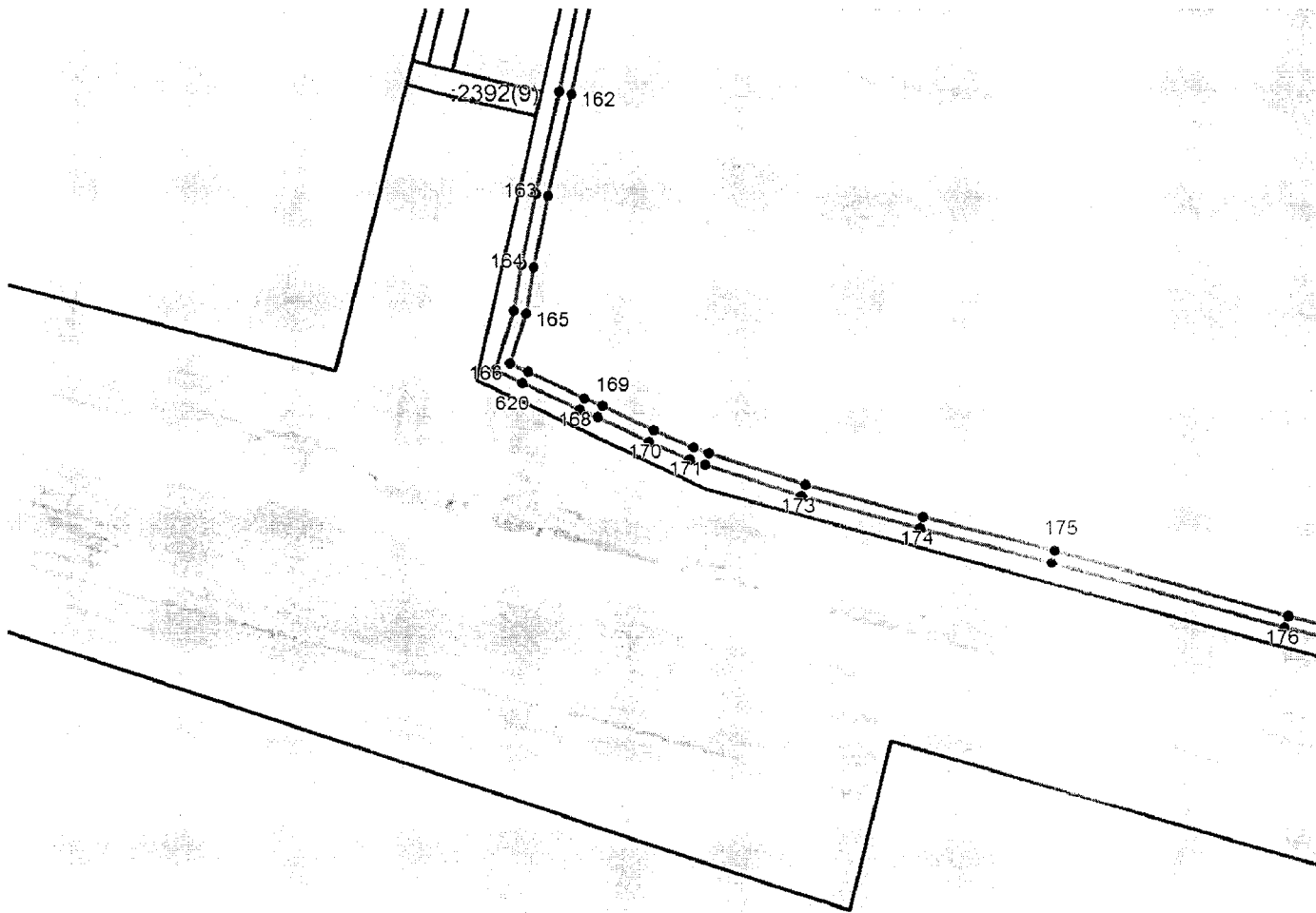

Масштаб 1:3000

Используемые условные знаки и обозначения приведены на отдельной странице в конце раздела.

Подпись _____ Родюков А. Н. Дата 10 августа 2021 г.

Место для оттиска печати (при наличии) лица, составившего описание местоположения границ объекта

Выносной лист №13

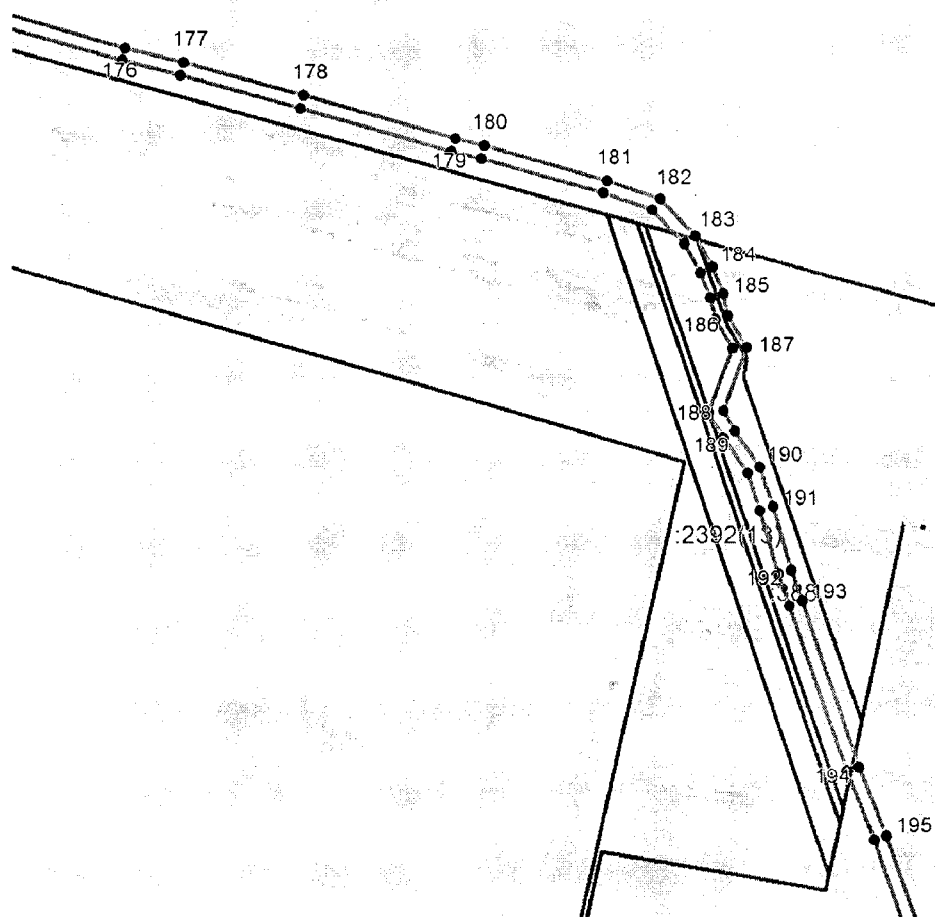

Масштаб 1:3000

Используемые условные знаки и обозначения приведены на отдельной странице в конце раздела.

Подпись _____ Родюков А. Н. Дата 10 августа 2021 г.

Место для оттиска печати (при наличии) лица, составившего описание местоположения границ объекта

Выносной лист №14

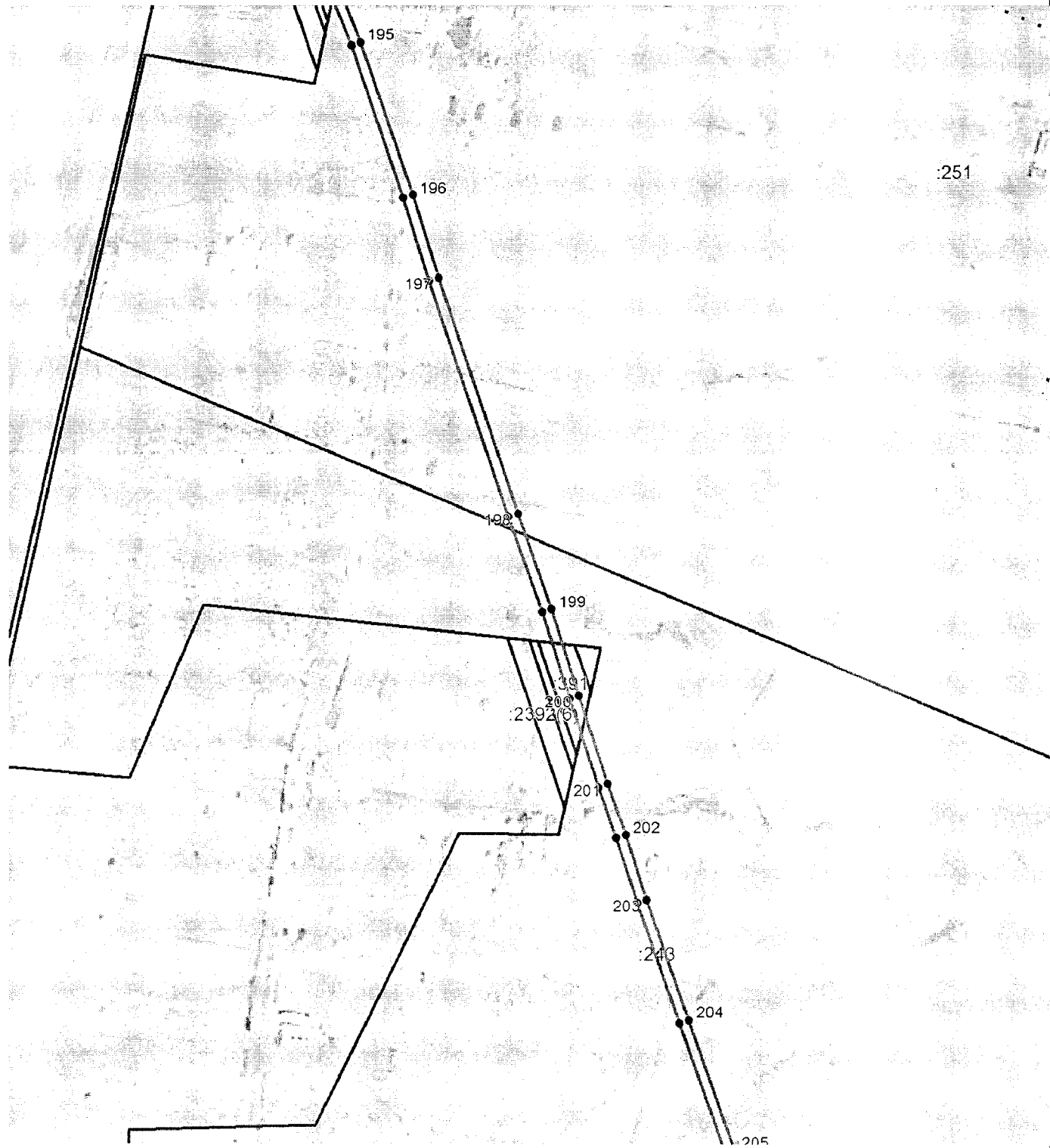

Масштаб 1:3000

Используемые условные знаки и обозначения приведены на отдельной странице в конце раздела.

Подпись _____ Родюков А. Н. Дата 10 августа 2021 г.

Место для оттиска печати (при наличии) лица, составившего описание местоположения границ объекта

Выносной лист №15

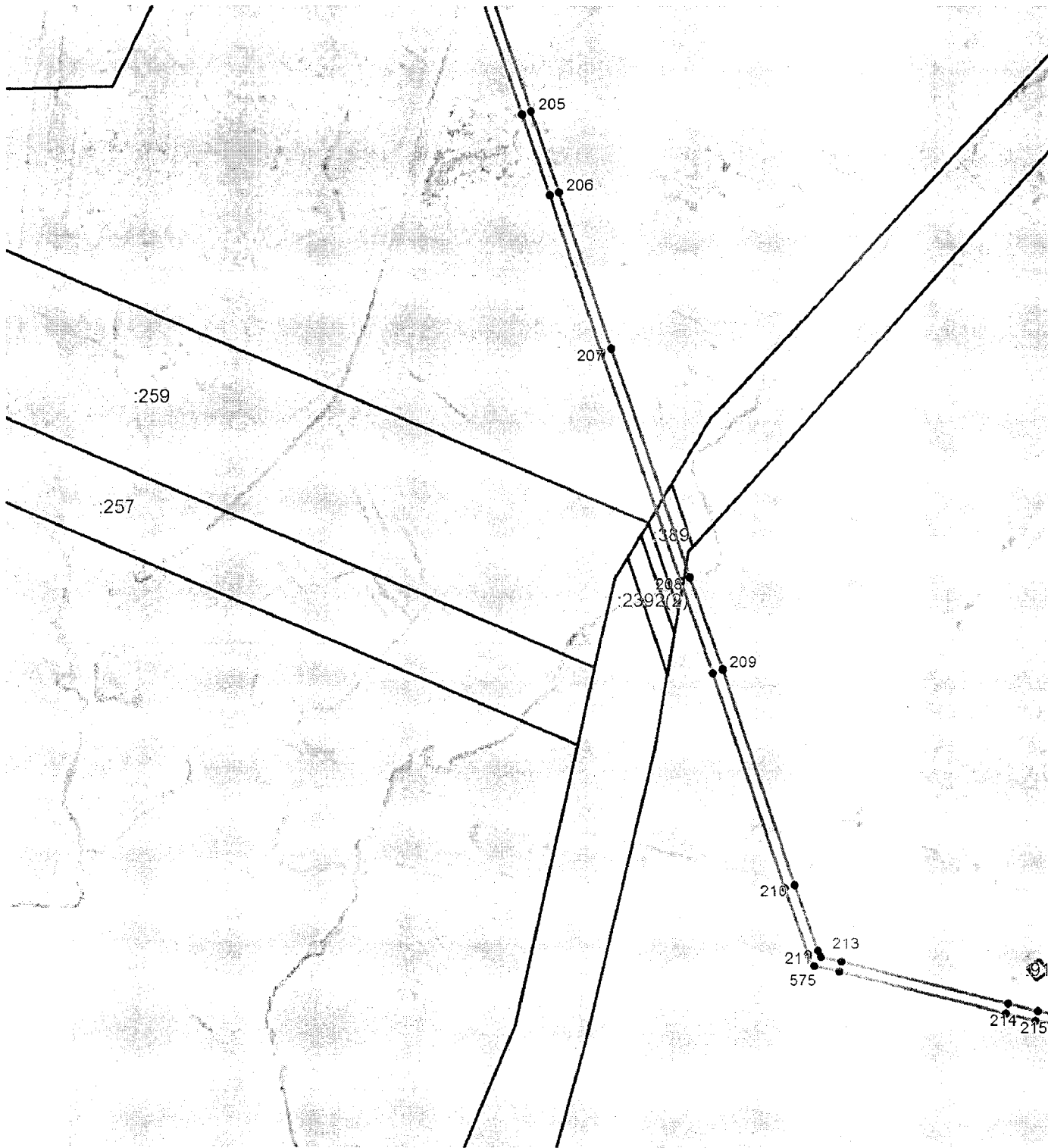

Масштаб 1:3000

Используемые условные знаки и обозначения приведены на отдельной странице в конце раздела.

Подпись _____ Родюков А. Н. Дата 10 августа 2021 г.

Место для оттиска печати (при наличии) лица, составившего описание местоположения границ объекта

Выносной лист №16

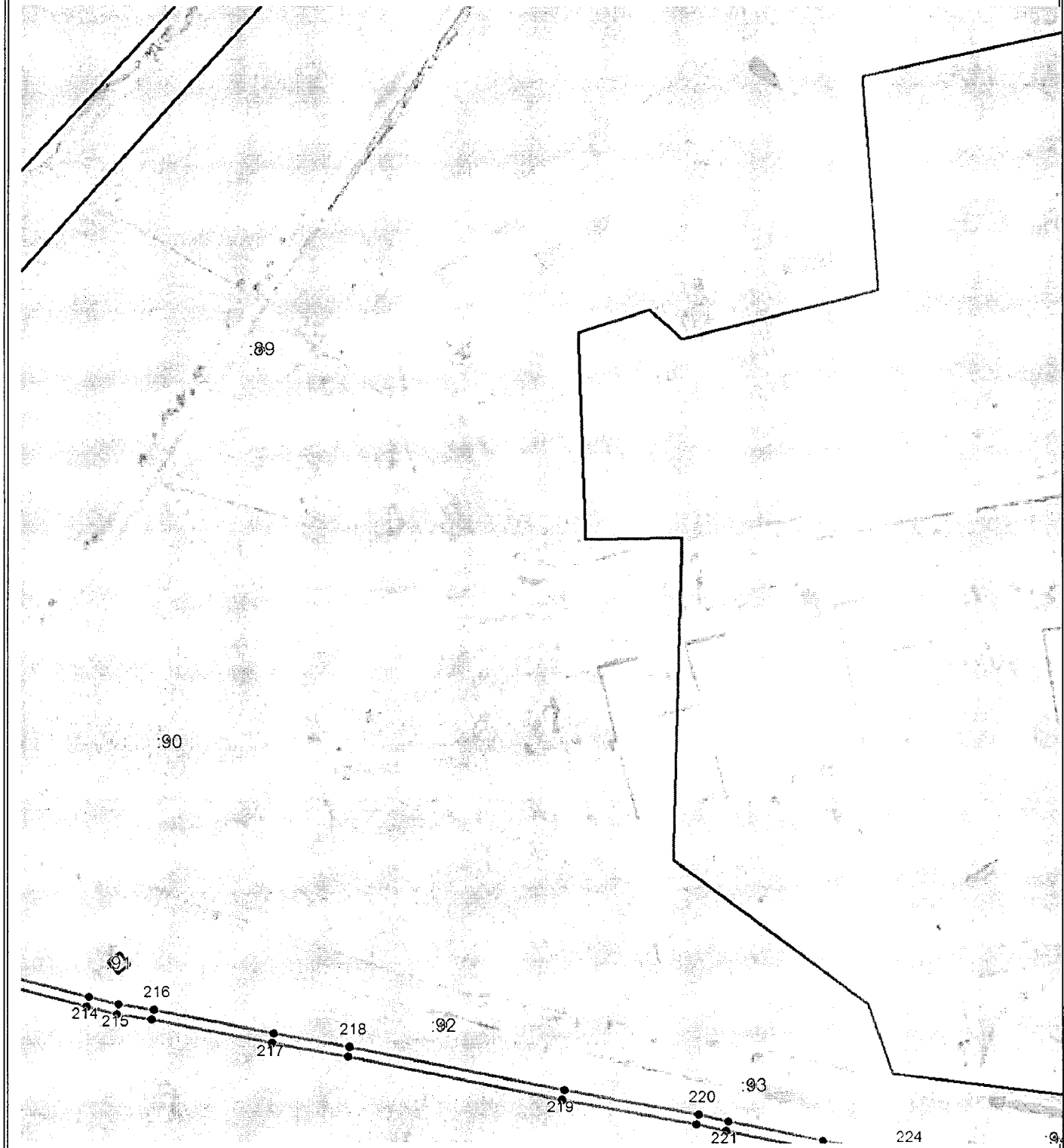

Масштаб 1:3000

Используемые условные знаки и обозначения приведены на отдельной странице в конце раздела.

Подпись _____ Родюков А. Н. Дата 10 августа 2021 г.

Место для оттиска печати (при наличии) лица, составившего описание местоположения границ объекта

Выносной лист №17

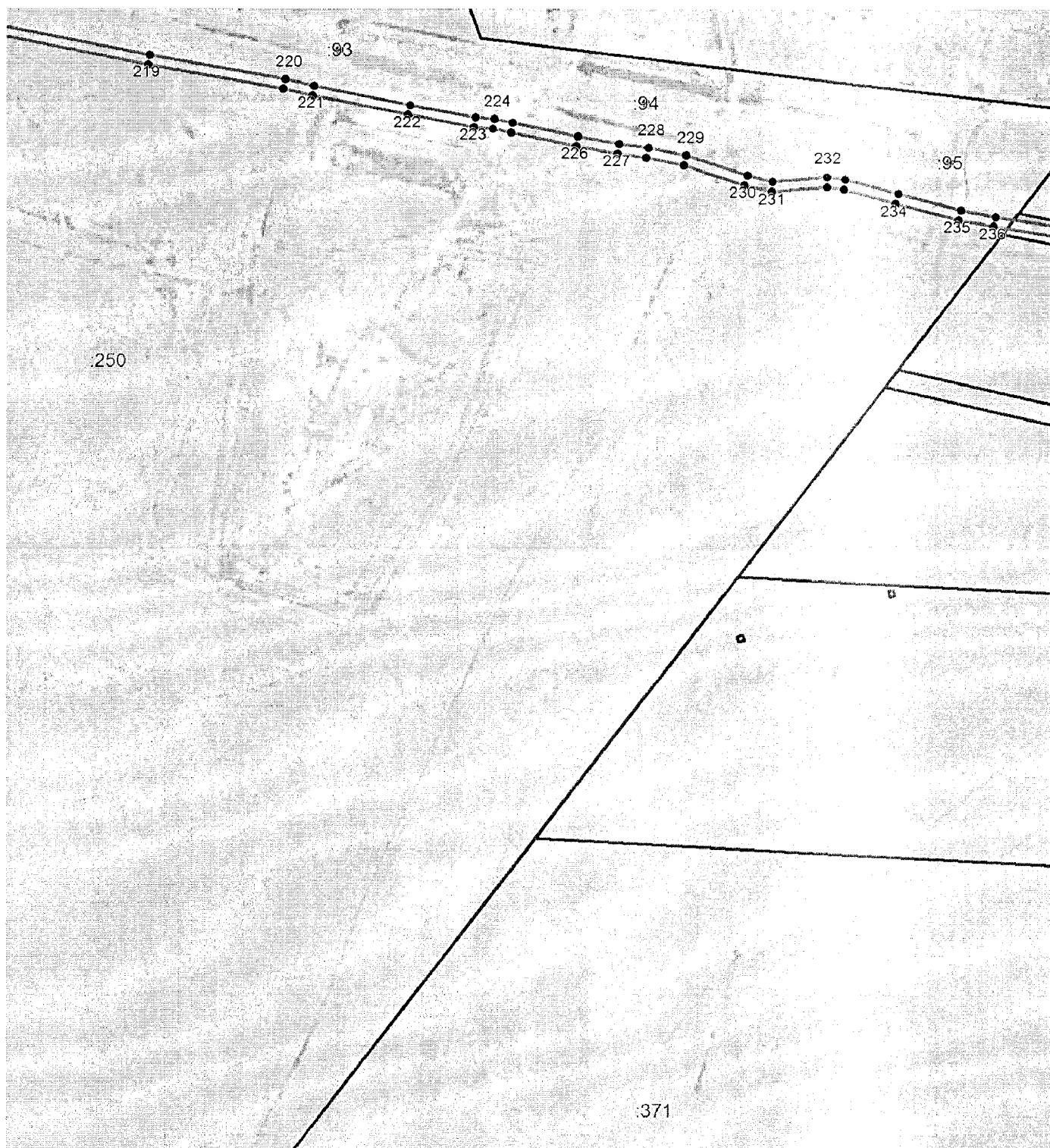

Масштаб 1:3000

Используемые условные знаки и обозначения приведены на отдельной странице в конце раздела.

Подпись _____ Родюков А. Н. Дата 10 августа 2021 г.

Место для оттиска печати (при наличии) лица, составившего описание местоположения границ объекта

Выносной лист №18

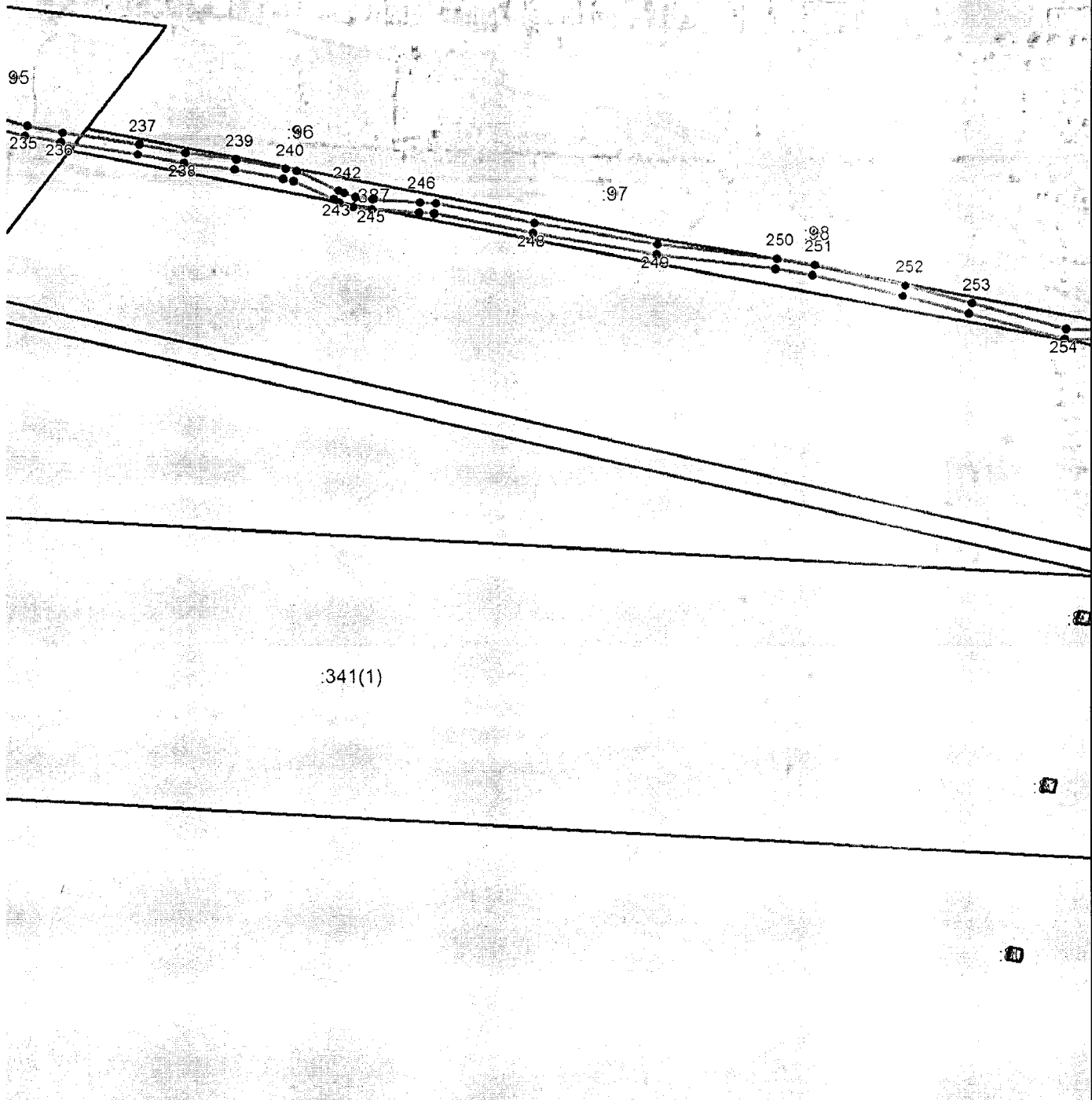

Масштаб 1:3000

Используемые условные знаки и обозначения приведены на отдельной странице в конце раздела.

Подпись _____ Родюков А. Н. Дата 10 августа 2021 г.

Место для оттиска печати (при наличии) лица, составившего описание местоположения границ объекта

Выносной лист №19

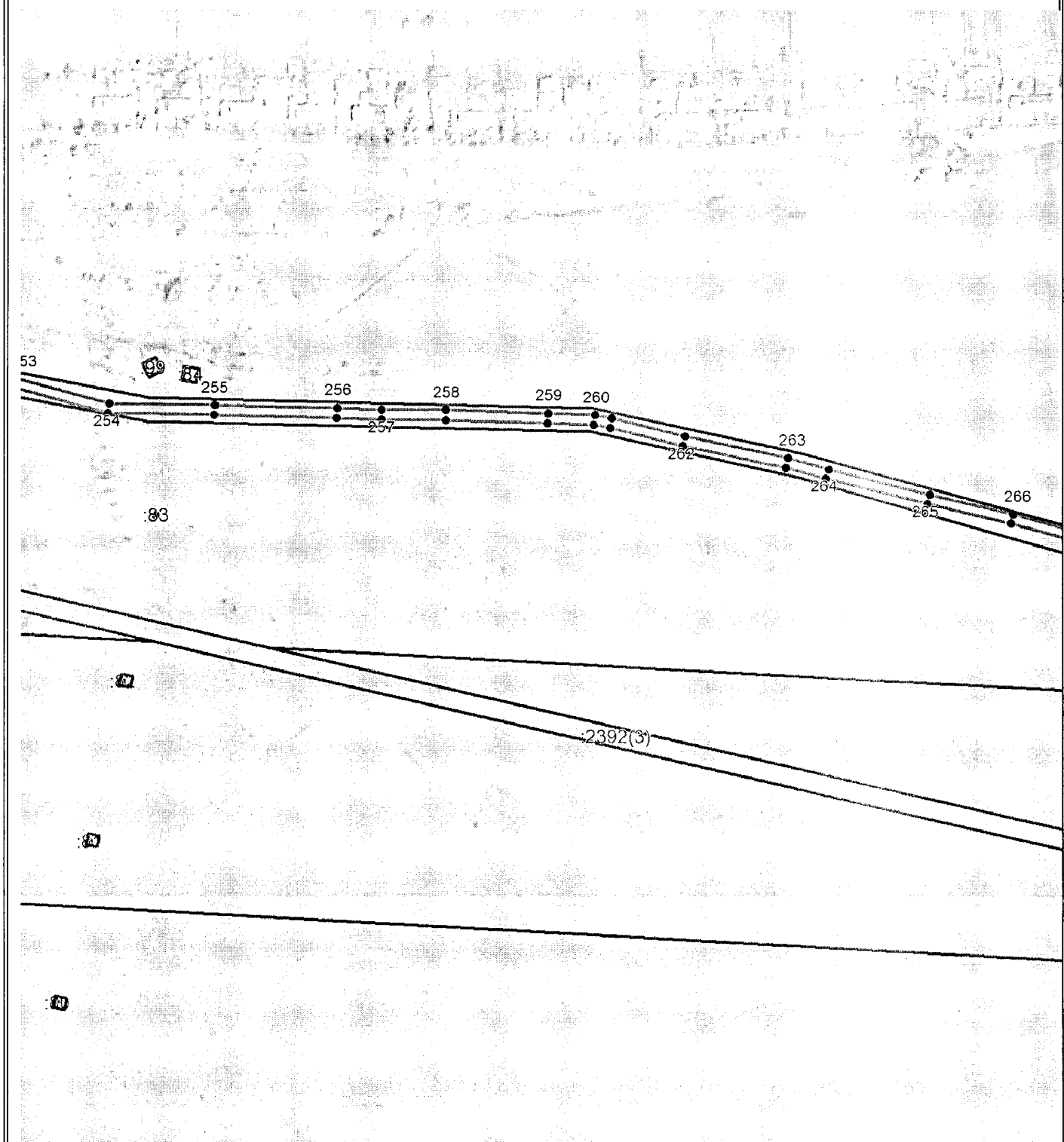

Масштаб 1:3000

Используемые условные знаки и обозначения приведены на отдельной странице в конце раздела.

Подпись _____ Родюков А. Н. Дата 10 августа 2021 г.

Место для оттиска печати (при наличии) лица, составившего описание местоположения границ объекта

Выносной лист №20

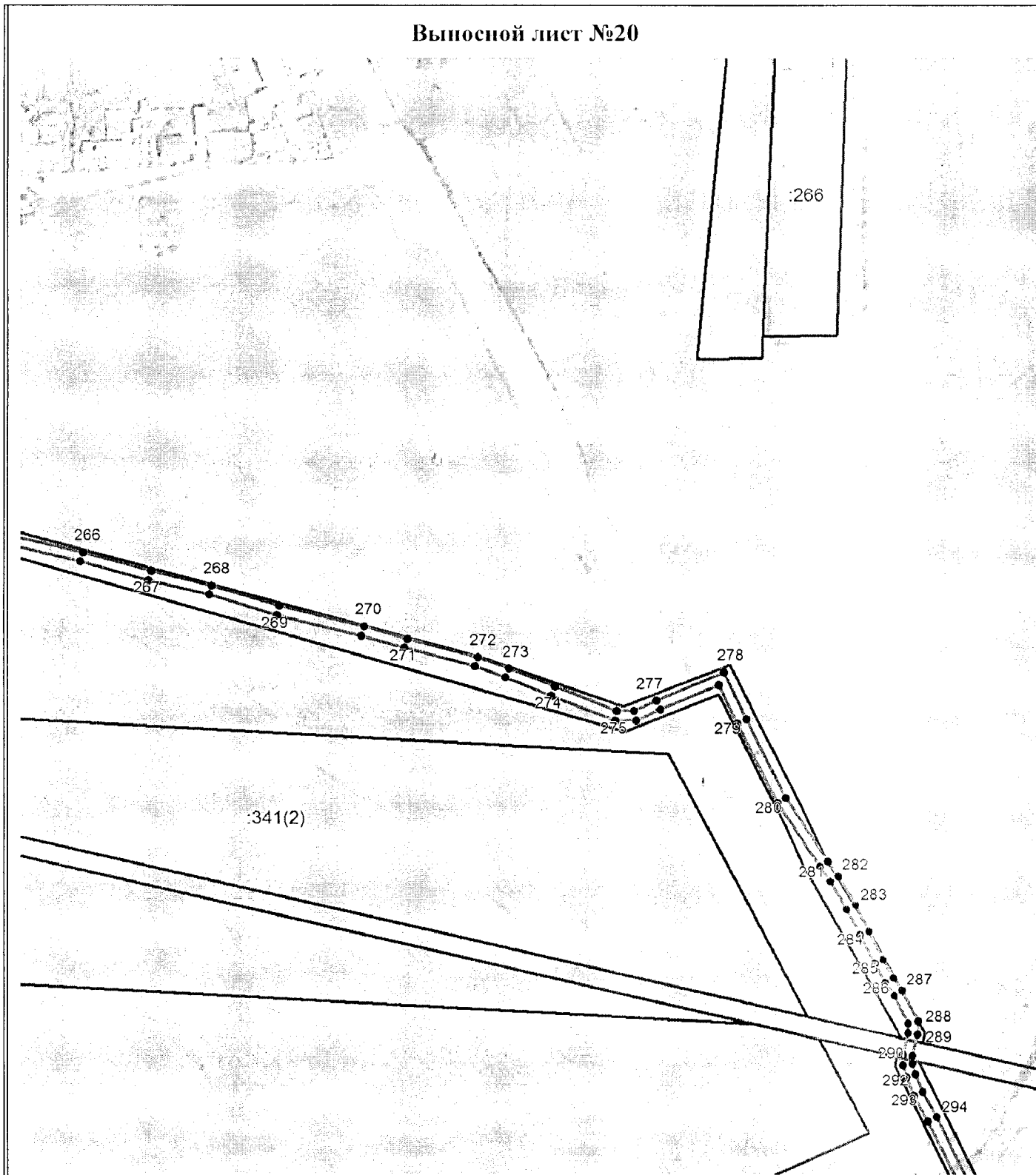

Масштаб 1:3000

Используемые условные знаки и обозначения приведены на отдельной странице в конце раздела.

Подпись _____ Родюков А. Н. Дата 10 августа 2021 г.

Место для оттиска печати (при наличии) лица, составившего описание местоположения границ объекта

Выносной лист №21

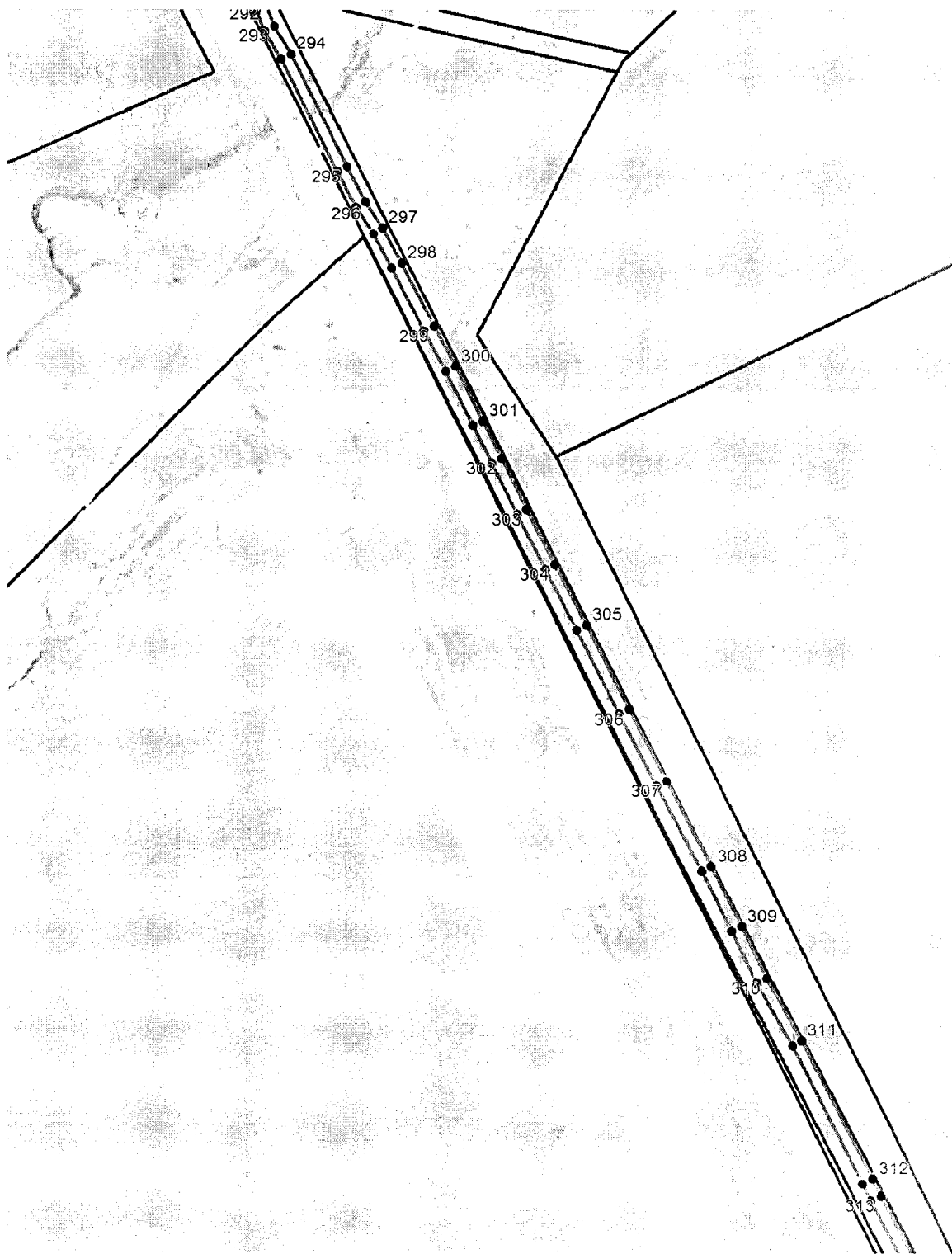

Масштаб 1:3000

Используемые условные знаки и обозначения приведены на отдельной странице в конце раздела.

Подпись _____ Родюков А. Н. Дата 10 августа 2021 г.

Место для оттиска печати (при наличии) лица, составившего описание местоположения границ объекта

Выносной лист №22

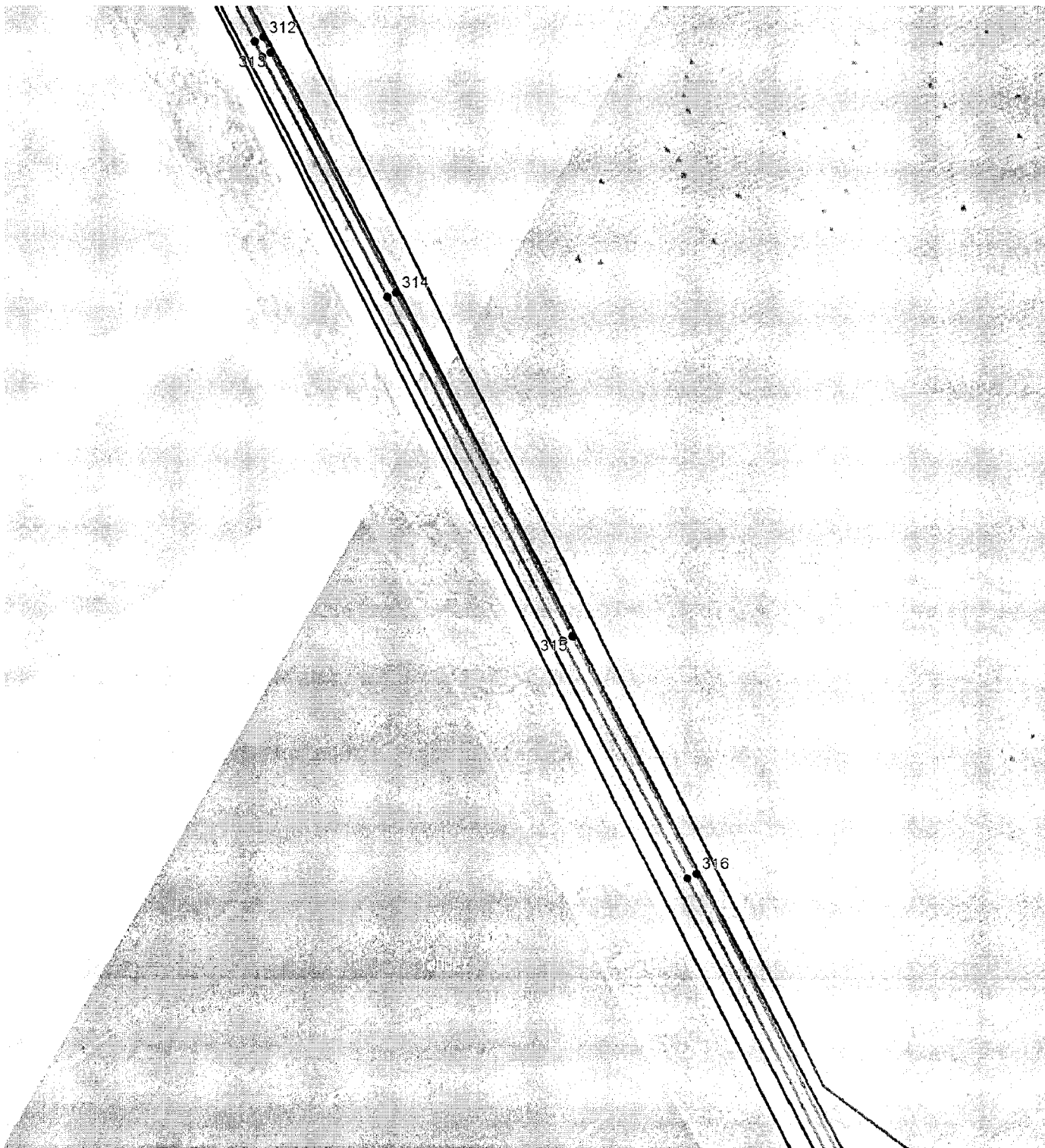

Масштаб 1:3000

Используемые условные знаки и обозначения приведены на отдельной странице в конце раздела.

Подпись _____ Родюков А. Н. Дата 10 августа 2021 г.

Место для оттиска печати (при наличии) лица, составившего описание местоположения границ объекта

Выносной лист №23

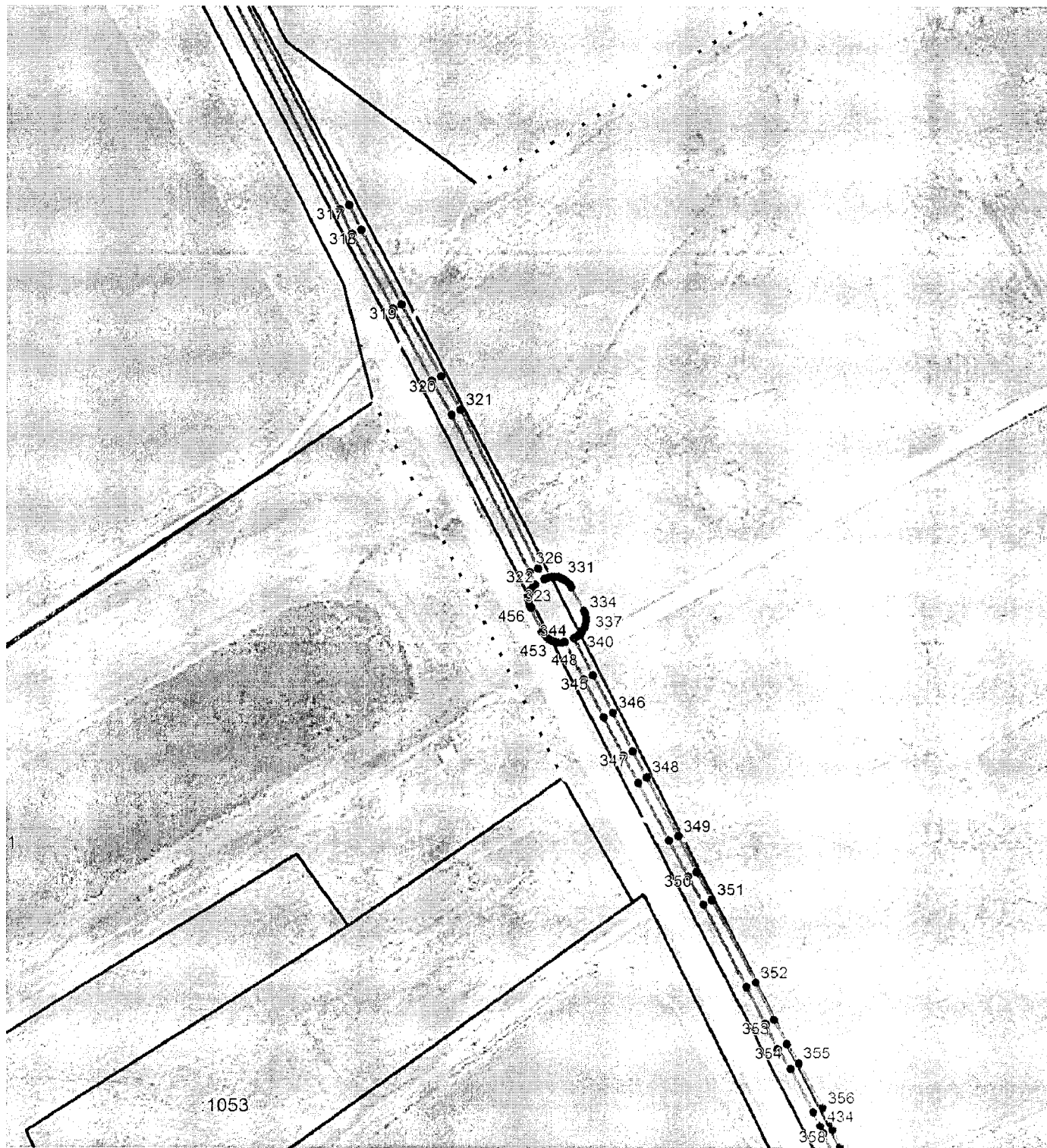

Масштаб 1:3000

Используемые условные знаки и обозначения приведены на отдельной странице в конце раздела.

Подпись _____ Родюков А. Н. Дата 10 августа 2021 г.

Место для оттиска печати (при наличии) лица, составившего описание местоположения границ объекта

Выносной лист №24

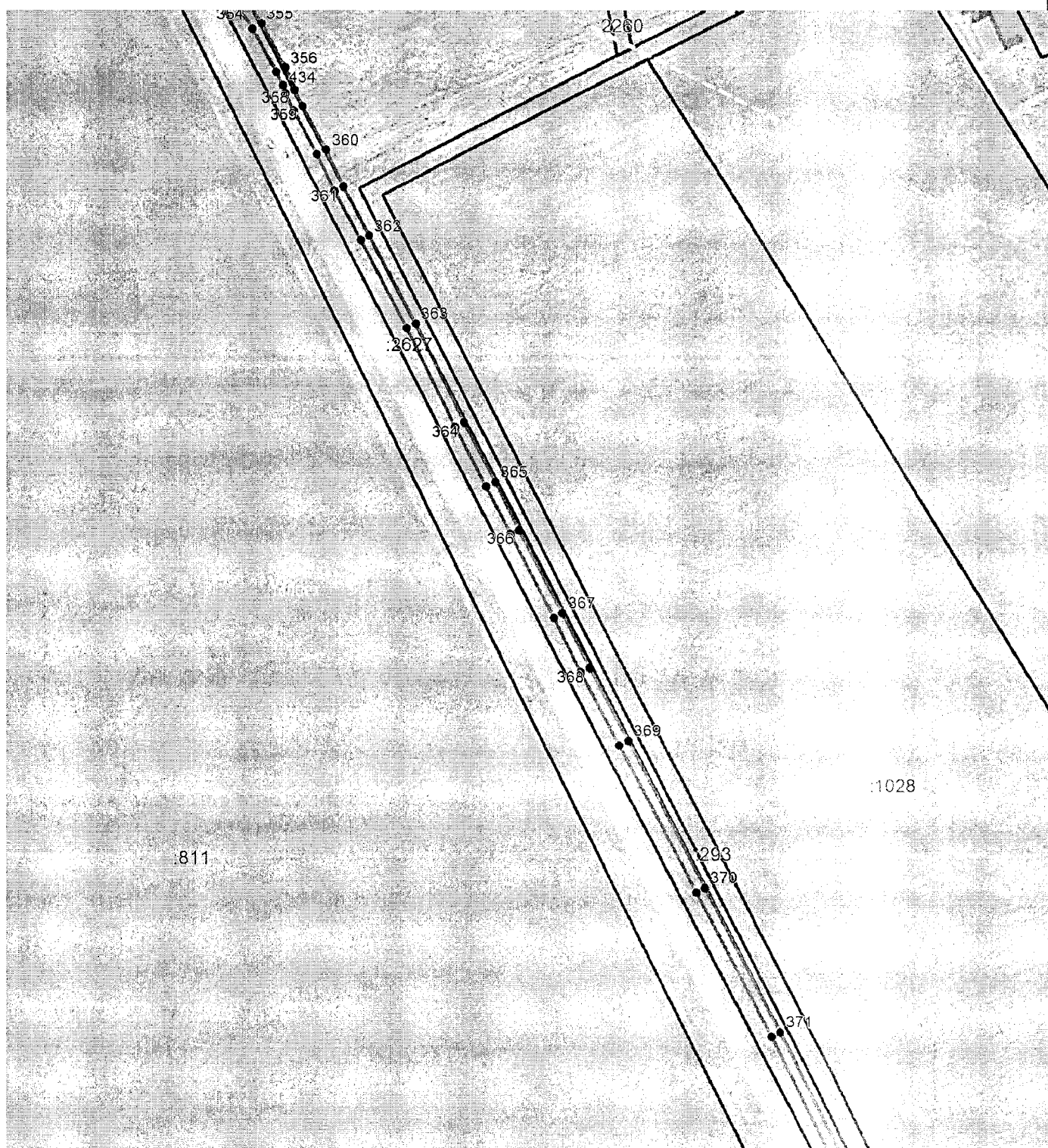

Масштаб 1:3000

Используемые условные знаки и обозначения приведены на отдельной странице в конце раздела.

Подпись _____ Родюков А. Н. Дата 10 августа 2021 г.

Место для оттиска печати (при наличии) лица, составившего описание местоположения границ объекта

Выносной лист №25

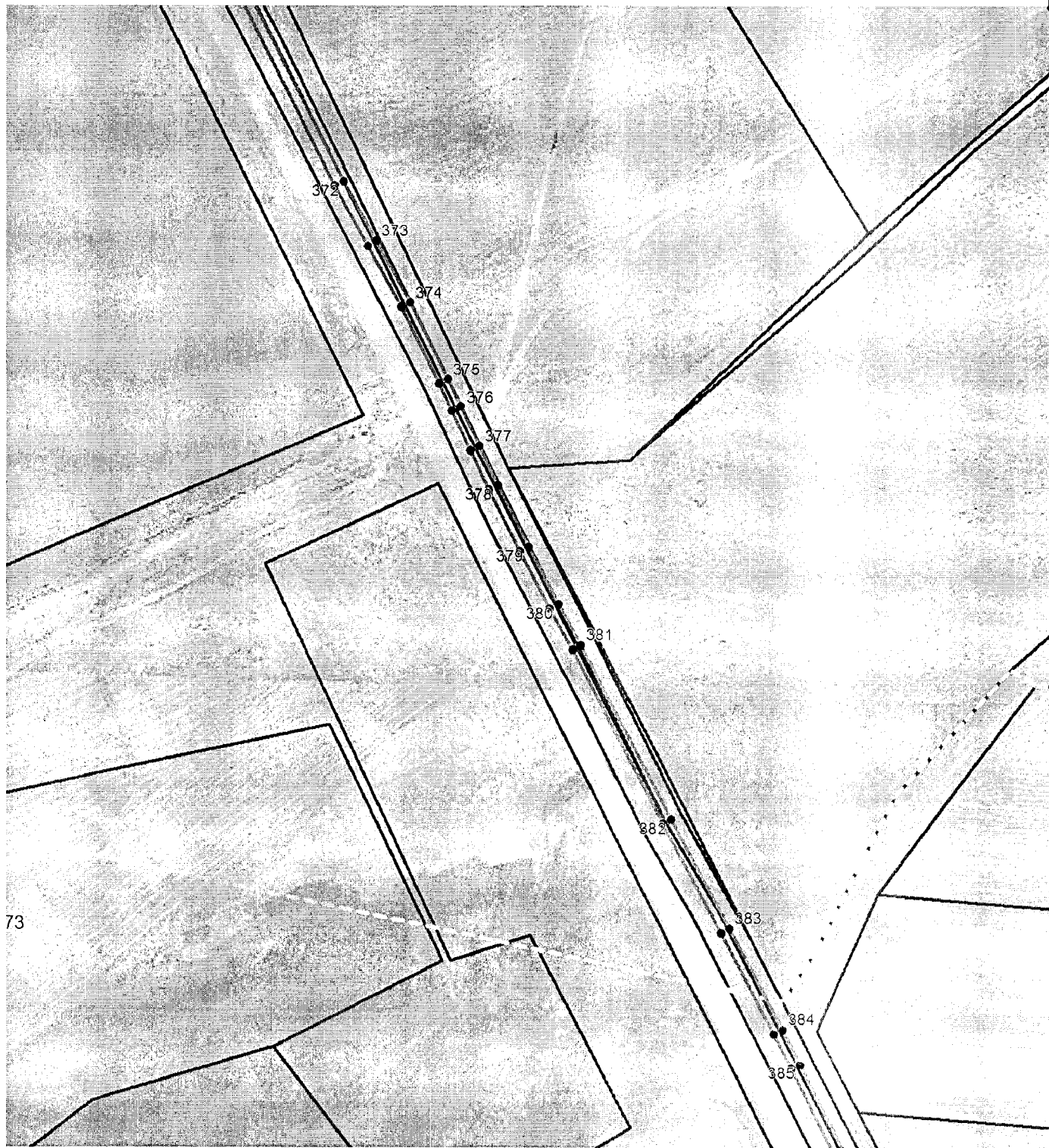

Масштаб 1:3000

Используемые условные знаки и обозначения приведены на отдельной странице в конце раздела.

Подпись _____ Родюков А. Н. Дата 10 августа 2021 г.

Место для оттиска печати (при наличии) лица, составившего описание местоположения границ объекта

Выносной лист №26

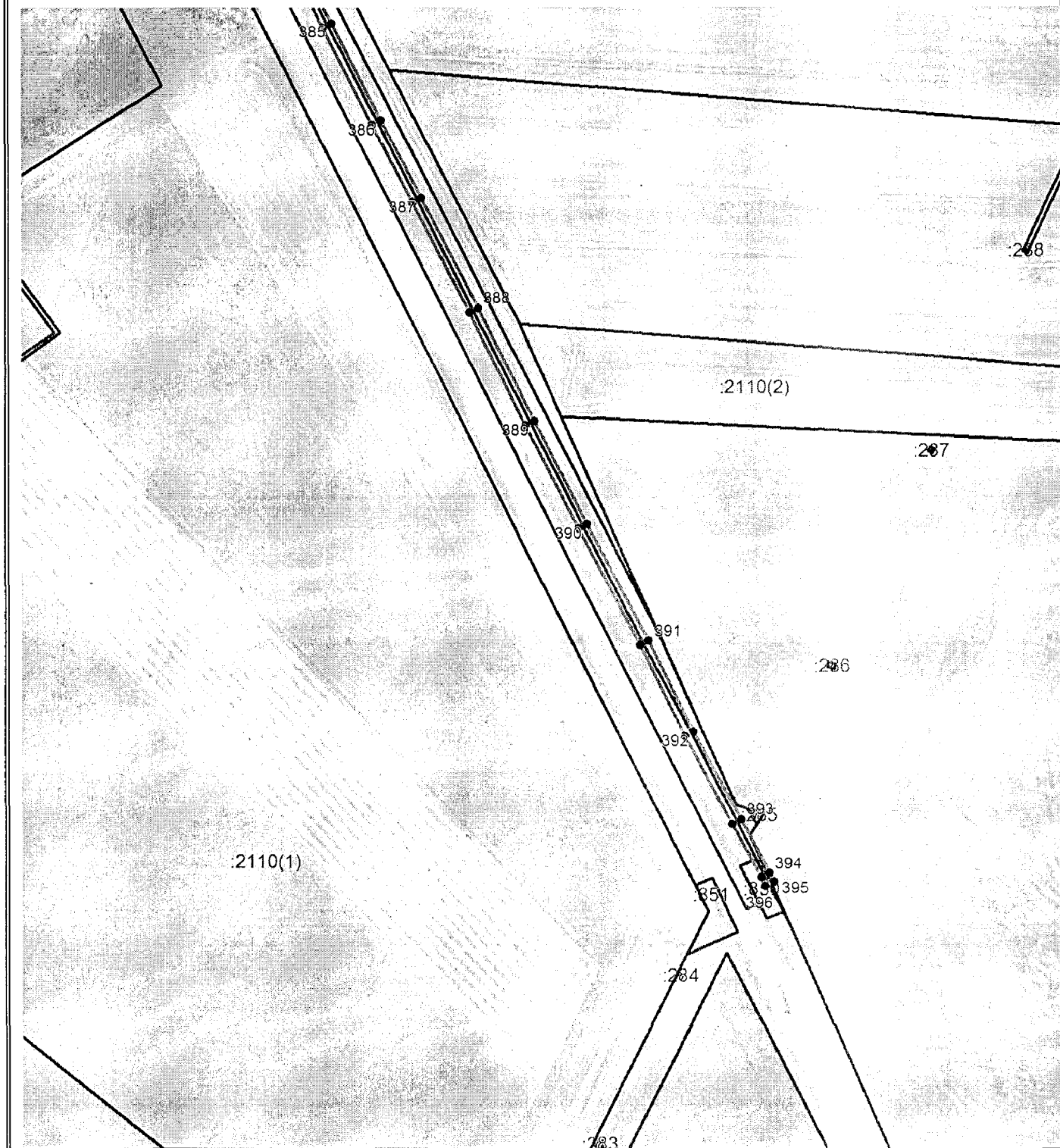

Масштаб 1:3000

Используемые условные знаки и обозначения приведены на отдельной странице в конце раздела.

Подпись _____ Родюков А. Н. Дата 10 августа 2021 г.

Место для оттиска печати (при наличии) лица, составившего описание местоположения границ объекта

Используемые условные знаки и обозначения:

- граница охранной зоны объекта «Межпоселковый газопровод от ГРС Уссурийск до площадки ТОР «Михайловская» (площадка ООО «Русагро-Приморье»). 2 этап»,
- граница земельного участка, сведений о которой имеются в ЕГРН,
- граница кадастрового квартала,
- точка границы охранной зоны объекта «Межпоселковый газопровод от ГРС Уссурийск до площадки ТОР «Михайловская» (площадка ООО «Русагро-Приморье»). 2 этап».