



АДМИНИСТРАЦИЯ ПРИМОРСКОГО КРАЯ

ПОСТАНОВЛЕНИЕ

28 июня 2017 года

г. Владивосток

№ 254-па

**О внесении изменений в постановление
Администрации Приморского края
от 7 декабря 2012 года № 394-па «Об утверждении
государственной программы Приморского края
«Развитие транспортного комплекса Приморского края»
на 2013 – 2021 годы»**

На основании Устава Приморского края Администрация Приморского края

ПОСТАНОВЛЯЕТ:

1. Внести в государственную программу Приморского края «Развитие транспортного комплекса Приморского края» на 2013 - 2021 годы, утвержденную постановлением Администрации Приморского края от 7 декабря 2012 года № 394-па «Об утверждении государственной программы Приморского края «Развитие транспортного комплекса Приморского края» на 2013 - 2021 годы» (в редакции постановлений Администрации Приморского края от 27 февраля 2013 года № 78-па, от 27 февраля 2013 года № 79-па, от 31 мая 2013 года № 212-па, от 14 июня 2013 года № 242-па, от 8 октября 2013 года № 370-па, от 31 октября 2013 года № 388-па, от 31 декабря 2013 года № 511-па, от 14 апреля 2014 года № 134-па, от 29 апреля 2014 года № 161-па, от 9 июня 2014 года № 220-па, от 12 сентября 2014 года № 368-па, от 26 ноября 2014 года № 483-па, от 24 декабря 2014 года № 545-па, от 24 июня 2015 года № 198-па, от 31 августа 2015 года № 314-па, от 2 сентября 2015 года № 322-па, от 12 ноября 2015 года № 431-па, от 3 декабря 2015 года № 466-па, от 29 декабря 2015 года № 534-па, от 30 декабря 2015 года № 551-па, от 13 мая 2016 года № 189-па, от 10 октября 2016 года

№ 468-па, от 26 декабря 2016 года № 608-па, от 28 декабря 2016 года № 615-па, от 3 марта 2017 года № 59-па, от 18 апреля 2017 года № 121-па) (далее – государственная программа), следующие изменения:

1.1. В паспорте государственной программы:

дополнить позицию «Структура государственной программы» абзацем восьмым следующего содержания:

«программа комплексного развития транспортной инфраструктуры Владивостокской агломерации приведена в приложении № 14 к Государственной программе»;

заменить в позиции «Объем средств краевого бюджета на финансирование государственной программы и прогнозная оценка привлекаемых на реализацию ее целей средств федерального бюджета, бюджетов государственных внебюджетных фондов, иных внебюджетных источников, бюджетов муниципальных образований Приморского края в случае участия Приморского края в реализации муниципальных программ, аналогичных мероприятиям государственной программы Приморского края»:

в абзаце первом цифры «61955370,15» цифрами «61930829,57»;

в абзаце шестом цифры «8933074,14» цифрами «8904434,14»;

в абзаце седьмом цифры «7536160,57» цифрами «7675604,31»;

в абзаце восьмом цифры «7677548,76» цифрами «7542204,44»;

в абзаце двенадцатом цифры «24178564,61» цифрами «25316402,22»;

в абзаце семнадцатом цифры «3419421,00» цифрами «4557258,61»;

1.2. В пункте 5.3 раздела V государственной программы:

дополнить абзац одиннадцатый после слов «Развитие транспортной системы» словами «в порядке согласно приложению № 11.2 к государственной программе»;

дополнить новым абзацем двенадцатым следующего содержания:

«предоставления в 2017 году из краевого бюджета бюджетам муниципальных образований Приморского края иных межбюджетных

	региональную навигационно-информационную систему											
26.	Доля подразделений скорой, неотложной медицинской помощи Приморского края, оснащенных навигационно-связным оборудованием, в том числе системой ГЛОНАСС, и передающих телематические данные в региональную навигационно-информационную систему	%	0	0	100	100	100	100	100	100	-	-
27.	Ввод региональной информационно-навигационной системы в постоянную эксплуатацию и использование ее при информационно-навигационном обеспечении автомобильных маршрутов по транспортному коридору "Восток-Запад" на территории Приморского края	%	0	0	100	100	100	100	100	100	-	-
28.	Доля органов государственной власти, государственных учреждений и администраций муниципальных образований, подключенных к региональному навигационно-	%	0	0	30	40	40	75	90	100	-	-

	информационному центру Приморского края											
29.	Сокращение времени прибытия служб экстренного реагирования на территории Приморского края, оборудованных системой ГЛОНАСС	%	0	0	7	12	12	12	12	12	-	-
30.	Снижение затрат транспортного комплекса Приморского края	%	0	0	5	11	11	11	11	11	-	-
31.	Число региональных информационно-навигационных систем	ед.	-	-	-	1	1	1	1	1	-	-
Подпрограмма 4 «Повышение безопасности дорожного движения в Приморском крае» на 2013 - 2015 годы»												
32.	Снижение количества лиц, погибших в результате дорожно-транспортных происшествий (по сравнению с базовым 2012 годом)	человек	477	496	11	32	-	-	-	-	-	-
33.	Снижение транспортного риска (количества лиц, погибших в результате дорожно-транспортных происшествий, на 10 тыс. транспортных средств) по сравнению с 2012 годом	человек	5,9	5,5	5,4	5,1	-	-	-	-	-	-
34.	Снижение социального риска (количество лиц, погибших в результате дорожно-транспортных	человек	24,4	24,9	24,4	23,3	-	-	-	-	-	-

	происшествий на 100 тыс. населения) по сравнению с 2012 годом											
35.	Снижение социального риска (количество лиц, погибших в результате дорожно-транспортных происшествий на 100 тыс. населения) по сравнению с 2012 годом	человек	9	8	7,8	7,5	-	-	-	-	-	-
36.	Сокращение количества мест концентрации дорожно-транспортных происшествий (по сравнению с 2012 годом, мест концентрации ДТП)	мест	293	331	7	18	-	-	-	-	-	-
37.	Сокращение количества детей, пострадавших в результате дорожно-транспортных происшествий по собственной неосторожности (по сравнению с 2012 годом)	человек	184	172	4	11	-	-	-	-	-	-
Подпрограмма 5 «Управление в сфере реализации развития транспортного комплекса и дорожной отрасли в Приморском крае на 2013 - 2020 годы»												
38.	Количество проведенных мероприятий по мониторингу результатов реализации государственной программы	шт.	-	-	-	-	4	4	4	4	4	4
39.	Количество принятых нормативных правовых актов и стратегических	шт.	-	-	-	-	4	4	4	4	4	4

	документов											
40.	Прирост высокопроизводительных рабочих мест в транспортном комплексе, в процентах к предыдущему году	%	0	0	-2,9	0,3	1,3	1,4	1,3	1,3	1,3	1,3

1.4. В приложении № 3 к государственной программе:

дополнить новыми пунктами 2.1.9, 2.1.10 следующего содержания:

«

2.1.9	Членские взносы в Российскую Ассоциацию территориальных органов управления автомобильными дорогами «РАДОР»	департамент транспорта и дорожного хозяйства Приморского края	2017	2017	развитие и обслуживание дорожной сети для обеспечения потребностей экономики и населения Приморского края в перевозках грузов (товаров) и людей, в том числе для снижения транспортных издержек пользователей автомобильных дорог и повышения комплексной безопасности в сфере дорожного хозяйства	доля протяженности автомобильных дорог общего пользования регионального значения, не отвечающих нормативным требованиям, в общей протяженности автомобильных дорог общего пользования регионального значения ; доля протяженности автомобильных дорог общего пользования регионального значения, работающих в режиме перегрузки, в общей протяженности автомобильных дорог общего пользования регионального значения; доля дорожно-транспортных происшествий из-за неудовлетворительных дорожных
-------	--	---	------	------	--	--

						условий на автомобильных дорогах общего пользования регионального значения
2.1.10	Восстановление автомобильных дорог и мостов при ликвидации последствий чрезвычайных ситуаций за счет межбюджетных трансфертов из федерального бюджета	департамент транспорта и дорожного хозяйства Приморского края	2017	2017	развитие и обслуживание дорожной сети для обеспечения потребностей экономики и населения Приморского края в перевозках грузов (товаров) и людей, в том числе для снижения транспортных издержек пользователей автомобильных дорог и повышения комплексной безопасности в сфере дорожного хозяйства	доля протяженности автомобильных дорог общего пользования регионального значения, не отвечающих нормативным требованиям, в общей протяженности автомобильных дорог общего пользования регионального значения ; доля протяженности автомобильных дорог общего пользования регионального значения, работающих в режиме перегрузки, в общей протяженности автомобильных дорог общего пользования регионального значения; доля дорожно-транспортных происшествий из-за неудовлетворительных дорожных условий на автомобильных дорогах общего пользования регионального значения; количество восстановленных автомобильных

						дорог местного значения и мостов на них
2.1.10.1	Восстановление автомобильных дорог регионального или межмуниципального значения и мостов на них при ликвидации последствий чрезвычайных ситуаций за счет межбюджетных трансфертов из федерального бюджета	департамент транспорта и дорожного хозяйства Приморского края	2017	2017	развитие и обслуживание дорожной сети для обеспечения потребностей экономики и населения Приморского края в перевозках грузов (товаров) и людей, в том числе для снижения транспортных издержек пользователей автомобильных дорог и повышения комплексной безопасности в сфере дорожного хозяйства	доля протяженности автомобильных дорог общего пользования регионального значения, не отвечающих нормативным требованиям, в общей протяженности автомобильных дорог общего пользования регионального значения ; доля протяженности автомобильных дорог общего пользования регионального значения, работающих в режиме перегрузки, в общей протяженности автомобильных дорог общего пользования регионального значения; доля дорожно-транспортных происшествий из-за неудовлетворительных дорожных условий на автомобильных дорогах общего пользования регионального значения
2.1.10.2	Предоставление в 2017 году из краевого бюджета бюджетам муниципалитетов	департамент транспорта и дорожного хозяйства Приморского края	2017	2017	развитие и обслуживание дорожной сети для обеспечения потребностей экономики и	количество восстановленных автомобильных дорог местного значения и мостов на них

	льных образований Приморского края иных межбюджетных трансфертов, источником финансового обеспечения которых являются иные межбюджетные трансферты из федерального бюджета на проведение мероприятий по восстановлению автомобильных дорог и мостов, поврежденных в результате паводка, произошедшего в 2016 году на территории Приморского края				населения Приморского края в перевозках грузов (товаров) и людей, в том числе для снижения транспортных издержек пользователей автомобильных дорог и повышения комплексной безопасности в сфере дорожного хозяйства	
--	--	--	--	--	---	--

»;

1.5. Изложить приложение № 5 к государственной программе в новой редакции согласно приложению № 1 к настоящему постановлению;

1.6. Изложить приложение № 6 к государственной программе в новой редакции согласно приложению № 2 к настоящему постановлению;

1.7. В приложении № 7 к государственной программе:

заменить в позиции «Объем средств краевого бюджета на финансирование подпрограммы и прогнозная оценка привлекаемых на реализацию ее целей средств федерального бюджета, бюджетов государственных внебюджетных фондов, иных внебюджетных источников, бюджетов муниципальных образований Приморского края в случае участия Приморского края в реализации муниципальных программ, аналогичных

мероприятиям государственной программы Приморского края» паспорта подпрограммы № 1 «Развитие транспортного комплекса в Приморском крае на 2013 -2021 годы»:

в абзаце первом цифры «6910197,47» цифрами «6914296,89»;

в абзаце седьмом цифры «938932,77» цифрами «1078376,51»;

в абзаце восьмом цифры «1035854,6» цифрами «900510,28»;

1.8. В приложении № 8 к государственной программе:

в позиции «Объем средств краевого бюджета на финансирование подпрограммы и прогнозная оценка привлекаемых на реализацию ее целей средств федерального бюджета, бюджетов государственных внебюджетных фондов, иных внебюджетных источников, бюджетов муниципальных образований Приморского края в случае участия Приморского края в реализации муниципальных программ, аналогичных мероприятиям государственной программы Приморского края» паспорта подпрограммы № 2 «Развитие дорожной отрасли в Приморском крае на 2013-2020 годы»:

заменить в абзаце первом цифры «53219127,32» цифрами «53190093,36»;

заменить в абзаце шестом цифры «7388870,00» цифрами «7359836,04»;

исключить двадцать второй абзац;

дополнить абзац двадцать третий после слов «в рамках реализации» словами «подпрограммы «Автомобильные дороги»»;

дополнить новыми абзацами двадцать седьмым – тридцатым следующего содержания:

«в рамках основного мероприятия «Приоритетный проект «Безопасные и качественные дороги» государственной программы Российской Федерации «Развитие транспортной системы»:

2017 год – 625000,00;

в рамках постановления Правительства Российской Федерации от 25 марта 2017 года № 336 «О предоставлении и распределении в 2017 году из федерального бюджета бюджетам Приморского края и Магаданской области иных

межбюджетных трансфертов на проведение мероприятий по восстановлению автомобильных дорог и мостов, поврежденных в результате паводка, произошедшего в 2016 году на территориях Приморского края и Магаданской области:

2017 год – 1137837,61; »;

считать абзацы двадцать седьмой – сорок второй абзацами тридцать первым – сорок шестым соответственно;

1.9. Дополнить государственную программу приложением № 11.3 в редакции приложения № 3 к настоящему постановлению;

1.10. В приложении № 13 к государственной программе:

заменить в позиции «Объем средств краевого бюджета на финансирование подпрограммы и прогнозная оценка привлекаемых на реализацию ее целей средств федерального бюджета, бюджетов государственных внебюджетных фондов, иных внебюджетных источников, бюджетов муниципальных образований Приморского края в случае участия Приморского края в реализации муниципальных программ, аналогичных мероприятиям государственной программы Приморского края» паспорта подпрограммы № 5 «Управление в сфере реализации развития транспортного комплекса и дорожной отрасли в Приморском крае на 2013-2020 годы»:

в абзаце первом цифры «1074587,41» цифрами «1074981,37»;

в абзаце шестом цифры «119407,50» цифрами «119801,46»;

1.11. Изложить приложение № 14 к государственной программе, в новой редакции согласно приложению № 4 к настоящему постановлению.

2. Департаменту информационной политики Приморского края обеспечить официальное опубликование настоящего постановления.

Губернатор края-
Глава Администрации
Приморского края



В.В. Миклушевский

1	2	3	4	5	6	7	8	9	10	11	12	13	14	15	16	17
		департамент по координации правоохранительной деятельности, исполнения административного законодательства и обеспечения деятельности мировых судей Приморского края	785	x	x	x	265 730,00	157 664,01	1 735,30	0,00	0,00	0,00	0,00	0,00	0,00	425 129,31
		департамент промышленности Приморского края	794	x	x	x	349 717,57	704 743,95	342 426,68	0,00	0,00	0,00	0,00	0,00	0,00	1 396 888,20
1.	Подпрограмма 1 "Развитие транспортного комплекса в Приморском крае на 2013 - 2021 годы"	всего:					344 584,80	679 632,53	863 328,98	1 201 218,08	1 416 151,94	1 078 376,51	900 510,28	275 124,00	155 369,77	6 914 296,89
		департамент транспорта и дорожного хозяйства Приморского края	754	x	x	x	0,00	0,00	543 337,56	1 201 218,08	1 416 151,94	1 078 376,51	900 510,28	275 124,00	155 369,77	5 570 088,14
		департамент промышленности Приморского края	794	x	x	x	307 255,67	679 632,53	319 991,42	0,00	0,00	0,00	0,00	0,00	0,00	1 306 879,62
		департамент по тарифам Приморского края	770	x	x	x	37 329,13	0,00	0,00	0,00	0,00	0,00	0,00	0,00	0,00	37 329,13
1.1.	Основное мероприятие "Организация транспортного обслуживания населения железнодорожным транспортом в пригородном сообщении на территории Приморского края"	всего:	x	x	x	x	104 889,00	182 632,53	282 632,53	304 730,60	315 730,60	315 730,60	315 730,60	0,00	0,00	1 822 076,46
		департамент промышленности Приморского края	794	x	x	x	104 889,00	182 632,53	128 916,28	0,00	0,00	0,00	0,00	0,00	0,00	416 437,81
		департамент транспорта и дорожного хозяйства Приморского края	754	x	x	x	0,00	0,00	153 716,25	0,00	315 730,60	315 730,60	315 730,60	0,00	0,00	1 100 908,05
1.1.1.	Предоставление субсидий из краевого бюджета организациям железнодорожного транспорта на возмещение недополученных доходов в связи с перевозкой пассажиров железнодорожным транспортом общего пользования в пригородном сообщении на территории Приморского края по предельным тарифам	всего:	x	x	x	x	104 889,00	182 632,53	282 632,53	304 730,60	315 730,60	315 730,60	315 730,60	0,00	0,00	1 822 076,46
		департамент промышленности Приморского края	794	0408	3050500	006 810	104 889,00	0,00	0,00	0,00	0,00	0,00	0,00	0,00	0,00	104 889,00
				1216013		0,00	182 632,53	128 916,28	0,00	0,00	0,00	0,00	0,00	0,00	311 548,81	
2.	Подпрограмма 2 "Развитие дорожной отрасли в Приморском крае на 2013 - 2020 годы"	всего:	x	x	x	x	6 820 600,81	6 317 392,61	4 951 482,47	6 107 487,33	7 359 836,04	6 474 888,83	6 527 999,89	4 315 202,69	4 315 202,69	53 190 093,36
		департамент транспорта и дорожного хозяйства Приморского края	754	x	x	x	6 820 600,81	6 310 964,61	4 951 482,47	6 107 487,33	7 359 836,04	6 474 888,83	6 527 999,89	4 315 202,69	4 315 202,69	53 183 665,36
		департамент земельных и имущественных отношений Приморского края	779	x	x	x	0,00	6 428,00	0,00	0,00	0,00	0,00	0,00	0,00	0,00	6 428,00
2.1.	Основное мероприятие "Восстановление и поддержание до нормативных требований транспортно-эксплуатационного состояния автомобильных дорог общего пользования регионального или межмуниципального и местного значения Приморского края"	департамент транспорта и дорожного хозяйства Приморского края	754	x	x	x	3 896 424,45	3 695 897,97	3 330 458,59	0,00	0,00	0,00	0,00	0,00	0,00	10 922 781,01
				1220100000		0,00	0,00	0,00	3 494 951,69	3 827 242,71	4 908 522,58	5 347 493,43	4 315 202,69	4 315 202,69	26 208 615,79	

1	2	3	4	5	6	7	8	9	10	11	12	13	14	15	16	17	
2.1.1.	Содержание автомобильных дорог регионального или межмуниципального значения на территории Приморского края	департамент транспорта и дорожного хозяйства Приморского края	754	0409	5222817	012	2 141 100,06	0,00	0,00	0,00	0,00	0,00	0,00	0,00	0,00	2 141 100,06	
					1222109	244			2 383 500,52	2 424 826,21	0,00	0,00	0,00	0,00	0,00	0,00	4 808 326,73
					1220121090	831	0,00	0,00	0,00	2 136 010,86	2 562 384,12	3 388 587,97	3 719 360,56	3 202 622,34	3 202 622,34	18 211 588,19	
2.1.2.	Ремонт автомобильных дорог регионального или межмуниципального значения на территории Приморского края	департамент транспорта и дорожного хозяйства Приморского края	754	0409	5222817	012	1 705 566,82	0,00	0,00	0,00	0,00	0,00	0,00	0,00	0,00	1 705 566,82	
					1222110	244	0,00	948 166,69	797 129,81	0,00	0,00	0,00	0,00	0,00	0,00	1 745 296,50	
					1220121100	831	0,00	0,00	0,00	1 045 457,32	535 270,09	1 519 934,61	1 628 132,87	1 112 580,35	1 112 580,35	6 953 955,59	
2.1.3.	Капитальный ремонт автомобильных дорог регионального или межмуниципального значения на территории Приморского края	департамент транспорта и дорожного хозяйства Приморского края	754	0409	5222817	012	46 984,57	0,00	0,00	0,00	0,00	0,00	0,00	0,00	0,00	46 984,57	
					1222111	244	0,00	364 230,76	107 873,61	0,00	0,00	0,00	0,00	0,00	0,00	472 104,37	
					1220121110	831	0,00	0,00	0,00	26 583,67	0,00	0,00	0,00	0,00	0,00	26 583,67	
2.1.4.	Исполнение постановлений по делам об административных правонарушениях	департамент транспорта и дорожного хозяйства Приморского края	754	0409	0920310	012	773,00	0,00	0,00	0,00	0,00	0,00	0,00	0,00	0,00	773,00	
					1222291	244	0,00	0,00	80,00	0,00	0,00	0,00	0,00	0,00	0,00	80,00	
					1220122910	852	0,00	0,00	0,00	9 360,00	7 000,00	0,00	0,00	0,00	0,00	16 360,00	
2.1.5.	Расходы, связанные с исполнением судебных актов и решений налоговых органов	департамент транспорта и дорожного хозяйства Приморского края	754	0412 0409	0920306	012	2 000,00	0,00	0,00	0,00	0,00	0,00	0,00	0,00	0,00	2 000,00	
					1222905	244	0,00	0,00	548,96	0,00	0,00	0,00	0,00	0,00	0,00	548,96	
					1220129050	852	0,00	0,00	0,00	1 187,97	1 548,50	0,00	0,00	0,00	0,00	2 736,47	
2.1.6.	Реализация полномочий в сфере предоставления государственных услуг по транспортной и дорожной деятельности	департамент транспорта и дорожного хозяйства Приморского края	754	0409	1220123130	244	0,00	0,00	0,00	180,87	440,00	0,00	0,00	0,00	620,87		
2.1.7.	Предоставление бюджетных инвестиций акционерному обществу "Приморское автодорожное ремонтное предприятие" в целях приобретения дорожной техники для выполнения работ по строительству, капитальному ремонту, реконструкции, содержанию и ремонту автомобильных дорог регионального или межмуниципального значения на территории Приморского края	департамент транспорта и дорожного хозяйства Приморского края	754	0409	1220141620	452	0,00	0,00	0,00	276 171,00	0,00	0,00	0,00	0,00	0,00	276 171,00	
2.1.8.	Приоритетный проект «Безопасные и качественные дороги» государственной программы Российской Федерации «Развитие транспортной системы»	департамент транспорта и дорожного хозяйства Приморского края	754	0409	1220123350 1220192230	244 521	0,00	0,00	0,00	0,00	720 400,00	0,00	0,00	0,00	0,00	720 400,00	
2.1.8.1	Осуществление дорожной деятельности на автомобильных дорогах регионального или межмуниципального значения на территории Приморского края за счет дорожного фонда Приморского края в рамках реализации Приоритетного проекта «Безопасные и качественные дороги»	департамент транспорта и дорожного хозяйства Приморского края	754	0409	1220123350	244	0,00	0,00	0,00	0,00	334 280,00	0,00	0,00	0,00	0,00	334 280,00	
2.1.8.2.	Субсидии бюджетам муниципальных образований Приморского края на осуществление дорожной деятельности на автомобильных дорогах местного значения за счет дорожного фонда Приморского края в рамках реализации Приоритетного проекта «Безопасные и качественные дороги»	департамент транспорта и дорожного хозяйства Приморского края	754	0409	1220192230	521	0,00	0,00	0,00	0,00	386 120,00	0,00	0,00	0,00	0,00	386 120,00	

1	2	3	4	5	6	7	8	9	10	11	12	13	14	15	16	17			
2.1.9.	Членские взносы в Российскую Ассоциацию территориальных органов управления автомобильными дорогами «РАДОР»	департамент транспорта и дорожного хозяйства Приморского края	754	0409	122012348	853	0,00	0,00	0,00	0,00	200,00	0,00	0,00	0,00	0,00	200,00			
2.1.10.	Восстановление автомобильных дорог и мостов при ликвидации последствий чрезвычайных ситуаций за счет межбюджетных трансфертов из федерального бюджета	департамент транспорта и дорожного хозяйства Приморского края	754	0409	x	x	0,00	0,00	0,00	0,00	0,00	0,00	0,00	0,00	0,00	0,00			
2.1.10.1.	Восстановление автомобильных дорог регионального или межмуниципального значения и мостов на них при ликвидации последствий чрезвычайных ситуаций за счет межбюджетных трансфертов из федерального бюджета	департамент транспорта и дорожного хозяйства Приморского края	754	0409	x	x	0,00	0,00	0,00	0,00	0,00	0,00	0,00	0,00	0,00	0,00			
2.1.10.2.	Предоставление в 2017 году из краевого бюджета бюджетам муниципальных образований Приморского края иных межбюджетных трансфертов, источником финансового обеспечения которых являются иные межбюджетные трансферты из федерального бюджета на проведение мероприятий по восстановлению автомобильных дорог и мостов, поврежденных в результате паводка, произошедшего в 2016 году на территории Приморского края	департамент транспорта и дорожного хозяйства Приморского края	754	0409	x	x	0,00	0,00	0,00	0,00	0,00	0,00	0,00	0,00	0,00	0,00			
2.2.	Основное мероприятие "Содействие развитию автомобильных дорог общего пользования регионального или межмуниципального значения Приморского края"	департамент транспорта и дорожного хозяйства Приморского края	754	x	x	x	2 128 777,69	2 110 262,48	1 179 691,96	2 018 834,79	2 899 250,21	1 208 665,90	822 806,11	0,00	0,00	12 368 289,14			
							2 128 777,69	2 103 834,48	1 179 691,96	0,00	0,00	0,00	0,00	0,00	0,00	0,00	5 412 304,13		
							0,00	0,00	0,00	2 018 834,79	2 899 250,21	1 208 665,90	822 806,11	0,00	0,00	6 949 557,01			
		департамент земельных и имущественных отношений Приморского края	779	x	x	x	0,00	6 428,00	0,00	0,00	0,00	0,00	0,00	0,00	0,00	6 428,00			
2.2.1.	Строительство автомобильной дороги Владивосток - Находка - порт Восточный на участке км 18+500 - км 40+800 в Приморском крае	департамент транспорта и дорожного хозяйства Приморского края	754	0409			5222815	003	158 118,16	0,00	0,00	0,00	0,00	0,00	0,00	0,00	158 118,16		
							1224007	414	0,00	3 662,72	556,77	0,00	0,00	0,00	0,00	0,00	0,00	4 219,49	
							1220240070		0,00	0,00	0,00	0,00	0,00	0,00	0,00	0,00	0,00	0,00	0,00
							12202R2143	414	0,00	0,00	0,00	735 348,05	0,00	0,00	0,00	0,00	0,00	0,00	735 348,05
							12202R1151	414	0,00	0,00	0,00	0,00	905 579,00	588 039,41	541 376,11	0,00	0,00	0,00	2 034 994,52
2.2.2.	Реконструкция автомобильной дороги - Пограничный - Гострица на участке км 51 - км 72 в Приморском крае	департамент транспорта и дорожного хозяйства Приморского края	754	0409			5222816	003	450 281,50	0,00	0,00	0,00	0,00	0,00	0,00	0,00	450 281,50		
							1224107	414	0,00	13 734,46	0,00	0,00	0,00	0,00	0,00	0,00	0,00	13 734,46	
							1224107	831	0,00	91,67	0,00	0,00	0,00	0,00	0,00	0,00	0,00	91,67	
							1220241070	831	0,00	0,00	0,00	0,00	0,00	0,00	0,00	0,00	0,00	0,00	
2.2.3.	Реконструкция автомобильной дороги Раздольное - Хасан на участке Нарвинский перевал км 74 - км 79 в Приморском крае	департамент транспорта и дорожного хозяйства Приморского края	754	0409			5222819	003	169 598,04	0,00	0,00	0,00	0,00	0,00	0,00	0,00	169 598,04		
							1224075	414	0,00	15 100,59	393 418,38	0,00	0,00	0,00	0,00	0,00	0,00	408 518,97	
							1224075	831	0,00	4,00	0,00	0,00	0,00	0,00	0,00	0,00	0,00	4,00	
2.2.4.	Проектно - изыскательские работы строок будущих лет	департамент транспорта и дорожного хозяйства Приморского края	754	0409			5222821	003	45 000,00	0,00	0,00	0,00	0,00	0,00	0,00	0,00	45 000,00		
							1224008	414	0,00	1 972,90	4 415,76	0,00	0,00	0,00	0,00	0,00	0,00	6 388,66	
							1220240080		0,00	0,00	0,00	0,00	0,00	0,00	0,00	0,00	0,00	0,00	
2.2.5.	Документация по планировке территорий	департамент транспорта и дорожного хозяйства Приморского края	754	0409			5222835	003	10 000,00	0,00	0,00	0,00	0,00	0,00	0,00	0,00	10 000,00		
							1224009	414	0,00	0,00	0,00	0,00	0,00	0,00	0,00	0,00	0,00	0,00	
							1220223490	244	0,00	0,00	0,00	0,00	1 350,00	0,00	0,00	0,00	0,00	1 350,00	

1	2	3	4	5	6	7	8	9	10	11	12	13	14	15	16	17
2.2.33.	Строительство автомобильной дороги пос. Новый - полуостров Де-Фриз - Седанка - бухта Патрокл с низководным мостом (эстакадой) Де-Фриз - Седанка	департамент транспорта и дорожного хозяйства Приморского края	754	0409	5223116	003	146 554,82	0,00	0,00	0,00	0,00	0,00	0,00	0,00	0,00	146 554,82
					1224029	414	0,00	96 516,00	1 879,51	0,00	0,00	0,00	0,00	0,00	0,00	
					1224029	831	0,00	64,00	-0,00	0,00	0,00	0,00	0,00	0,00	0,00	64,00
					1220240290	414 831 853	0,00	0,00	0,00	9 828,94	13 500,00	0,00	0,00	0,00	0,00	23 328,94
2.2.34.	Строительство примыканий автомобильной дороги пос. Новый - полуостров Де-Фриз - Седанка - бухта Патрокл с низководным мостом (эстакадой) Де-Фриз - Седанка на участке км 23 - бухта Патрокл, Приморский край к улочно-дорожной сети города Владивостока в районе ул. Фадеева, ул. Космонавтов и ул. Снеговой	департамент транспорта и дорожного хозяйства Приморского края	754	0409	5223139		6 700,00	0,00	0,00	0,00	0,00	0,00	0,00	0,00	0,00	6 700,00
					1224065	003 414	0,00	682,02	94 939,40	0,00	0,00	0,00	0,00	0,00	95 621,42	
					1220240650		0,00	0,00	0,00	5 413,06	100,00	0,00	0,00	0,00	0,00	5 513,06
2.2.35.	Строительство транспортной развязки в концертно-спортивному комплексу г. Владивостоке	департамент транспорта и дорожного хозяйства Приморского края	754	0409	5223142		23 054,92	0,00	0,00	0,00	0,00	0,00	0,00	0,00	0,00	23 054,92
					1224031	003 414	0,00	1 327,50	164,83	0,00	0,00	0,00	0,00	0,00	1 492,33	
					1220240310		0,00	0,00	0,00	0,00	0,00	0,00	0,00	0,00	0,00	
2.2.36.	Строительство автомобильной дороги Михайловка - Турий Рог - Некруглово на участке км 0 - км 2,5 в Приморском крае	департамент транспорта и дорожного хозяйства Приморского края	754	0409	1220241300	414	0,00	0,00	0,00	169 780,00	99 682,61	0,00	0,00	0,00	0,00	269 462,61
2.2.37.	Строительство автомобильной дороги Хабаровск - Владивосток - Меркушевка на участке км 0 - км 6,4 в Приморском крае	департамент транспорта и дорожного хозяйства Приморского края	754	0409	1220241310	414	0,00	0,00	0,00	359 181,00	497 515,88	0,00	0,00	0,00	0,00	856 696,88
2.2.38.	Строительство мостового перехода через р. Кроуновка на км 2+262 автомобильной дороги Доброполье - Николо-Львовское - Корсаковка - Кроуновка в Приморском крае	департамент транспорта и дорожного хозяйства Приморского края	754	0409	1220241410	414	0,00	0,00	0,00	0,00	73 440,00	46 730,00	0,00	0,00	0,00	120 170,00
2.2.39.	Строительство мостового перехода через р. Тихая на км 4+680 автомобильной дороги Чернышевка - Новопокровка в Приморском крае	департамент транспорта и дорожного хозяйства Приморского края	754	0409	1220241480	414	0,00	0,00	0,00	0,00	2 376,96	56 962,67	0,00	0,00	0,00	59 339,63
2.2.40.	Строительство автомобильной дороги Подъезд к Находка от автомобильной дороги Артем - Находка - порт Восточный	департамент транспорта и дорожного хозяйства Приморского края	754	0409	x	414	0,00	0,00	0,00	0,00	0,00	0,00	0,00	0,00	0,00	0,00
2.2.41.	Строительство мостового перехода через р. Литовка на км 127 автомобильной дороги Артем - Находка - порт Восточный в Приморском крае	департамент транспорта и дорожного хозяйства Приморского края	754	0409	1220241500	414	0,00	0,00	0,00	0,00	113 950,00	216 260,00	0,00	0,00	0,00	330 210,00
2.2.42.	Строительство мостового перехода через ручей Хмыловка на км 2+956 автомобильной дороги Береговая - Хмыловка в Приморском крае	департамент транспорта и дорожного хозяйства Приморского края	754	0409	1220241510	414	0,00	0,00	0,00	0,00	1 500,00	34 600,00	0,00	0,00	0,00	36 100,00
2.2.43.	Строительство мостового перехода на км 24+194 автомобильной дороги Уссурийск - Раковка - Осиновка в Приморском крае	департамент транспорта и дорожного хозяйства Приморского края	754	0409	1220241490	414	0,00	0,00	0,00	0,00	2 376,96	56 000,00	0,00	0,00	0,00	58 376,96
2.2.44.	Строительство автомобильных дорог от дорог регионального значения до границ земельных участков ООО "РусАгро-Приморье" (1,1 км, 1,0 км, 1,05 км, 1,1 км, 0,9 км)	департамент транспорта и дорожного хозяйства Приморского края	754	0409	1220241440	414	0,00	0,00	0,00	11 000,00	286 000,00	0,00	0,00	0,00	0,00	297 000,00
2.2.45.	Строительство автомобильных дорог вдоль границ земельных участков ООО "РусАгро-Приморье" (0,9 км, 2,1 км, 1,6 км)	департамент транспорта и дорожного хозяйства Приморского края	754	0409	1220241450	414	0,00	0,00	0,00	9 000,00	225 000,00	0,00	0,00	0,00	0,00	234 000,00

Приложение № 3

к постановлению Администрации
Приморского края
от 28 июня 2017 года № 254-па

«Приложение № 11.3

к государственной программе
Приморского края «Развитие транспортного
комплекса Приморского края» на 2013 -
2021 годы, утвержденной постановлением
Администрации Приморского края
от 7 декабря 2012 года № 394-па

ПОРЯДОК

предоставления в 2017 году из краевого бюджета бюджетам муниципальных образований Приморского края иных межбюджетных трансфертов, источником финансового обеспечения которых являются иные межбюджетные трансферты из федерального бюджета на проведение мероприятий по восстановлению автомобильных дорог и мостов, поврежденных в результате паводка, произошедшего в 2016 году на территории Приморского края

1. Настоящий Порядок определяет цели и условия предоставления из краевого бюджета бюджетам муниципальных образований Приморского края иных межбюджетных трансфертов, источником финансового обеспечения которых являются иные межбюджетные трансферты из федерального бюджета на проведение мероприятий по восстановлению автомобильных дорог и мостов, поврежденных в результате паводка, произошедшего в 2016 году на территории Приморского края (далее – иные межбюджетные трансферты), распределенные в соответствии с постановлением Правительства Российской Федерации от 25 марта 2017 года № 336 «О предоставлении и распределении в 2017 году из федерального бюджета бюджетам Приморского края и Магаданской области иных межбюджетных трансфертов на проведение мероприятий по восстановлению автомобильных дорог и мостов, поврежденных в результате паводка, произошедшего в 2016 году на территориях Приморского края и Магаданской области».

2. Иные межбюджетные трансферты предоставляются бюджетам муниципальных образований Приморского края (далее – муниципальные образования) в целях государственной финансовой поддержки проведения мероприятий по восстановлению автомобильных дорог местного значения и мостов на них, поврежденных в результате паводка, произошедшего в 2016 году на территории Приморского края (далее – автомобильные дороги).

3. Иные межбюджетные трансферты предоставляются муниципальным образованиям при условии:

наличия на территории муниципального образования автомобильных дорог, включенных в Перечень участков дорог регионального (межмуниципального значения) и местного значения, пострадавших в результате чрезвычайной ситуации, вызванной опасными метеорологическими явлениями (тайфун «LAIONROCK») и подлежащих восстановлению в Приморском крае, утвержденный Губернатором Приморского края (далее – Перечень);

принятия муниципального правового акта, предусматривающего осуществление мероприятий по восстановлению автомобильных дорог.

4. Размер предоставляемых иных межбюджетных трансфертов бюджетам муниципальных образований определяется исходя из экспертной стоимости работ, указанной в Перечне.

5. Распределение иных межбюджетных трансфертов муниципальным образованиям на текущий финансовый год утверждается нормативным правовым актом Администрации Приморского края в срок не позднее 1 сентября 2017 года.

6. Иные межбюджетные трансферты предоставляются на основании соглашения о предоставлении иных межбюджетных трансфертов, заключаемого между департаментом транспорта и дорожного хозяйства Приморского края (далее - департамент) и уполномоченным органом местного самоуправления муниципального образования (далее – соглашение) в течение 10 рабочих дней со дня принятия правового акта, указанного в пункте 5 настоящего Порядка. Соглашение должно предусматривать в том числе:

целевое назначение иных межбюджетных трансфертов;

сроки предоставления иных межбюджетных трансфертов;

размер иных межбюджетных трансфертов;

обязательство муниципальных образований по представлению отчета о расходах местных бюджетов, источником финансового обеспечения которых являются иные межбюджетные трансферты;

порядок осуществления контроля за соблюдением условий соглашения;

порядок возврата иных межбюджетных трансфертов в случае установления по итогам проверок, проведенных департаментом, факта нарушения целей и условий, предусмотренных настоящим Порядком и соглашением;

порядок возврата иных межбюджетных трансфертов, не использованных в текущем финансовом году;

ответственность сторон за нарушение условий соглашения.

7. Для перечисления иных межбюджетных трансфертов уполномоченный орган местного самоуправления муниципального образования представляет в департамент в течение 15 рабочих дней со дня подписания соглашения:

заявку на перечисление иных межбюджетных трансфертов с указанием автомобильных дорог, указанных в Перечне;

копию муниципального правового акта, указанного в пункте 3 настоящего Порядка.

8. Предоставление иных межбюджетных трансфертов из краевого бюджета бюджетам муниципальных образований осуществляется в соответствии со сводной бюджетной росписью краевого бюджета, кассовым планом исполнения краевого бюджета в пределах лимитов бюджетных обязательств, предусмотренных на указанные цели департаменту в краевом бюджете на текущий финансовый год.

9. Иные межбюджетные трансферты перечисляются в бюджеты муниципальных образований в сроки, установленные соглашением, на лицевые счета, открытые в территориальных органах Федерального казначейства по Приморскому краю или финансовом органе муниципального образования для кассового обслуживания исполнения соответствующих бюджетов муниципальных образований после поступления средств из федерального бюджета в краевой

бюджет.

10. Иные межбюджетные трансферты носят целевой характер и не могут быть использованы на цели, не предусмотренные настоящим Порядком.

11. Уполномоченные органы местного самоуправления муниципальных образований ежеквартально, не позднее 10 числа месяца, следующего за отчетным кварталом, представляют в департамент отчет о целевом использовании иных межбюджетных трансфертов на проведение мероприятий по восстановлению автомобильных дорог и мостов, поврежденных в результате паводка, произошедшего в 2016 году на территории Приморского края по форме согласно приложению к настоящему Порядку (далее – отчет), с приложением документов, подтверждающих целевое использование иных межбюджетных трансфертов.

12. Ответственность за целевое использование иных межбюджетных трансфертов и достоверность представляемых в департамент документов и отчетов возлагается на уполномоченный орган местного самоуправления муниципального образования.

13. Департамент обеспечивает соблюдение уполномоченным органом местного самоуправления муниципального образования условий, целей и порядка, установленных при предоставлении иных межбюджетных трансфертов.

14. Департамент и органы государственного финансового контроля осуществляют проверку соблюдения уполномоченным органом местного самоуправления муниципального образования условий, целей и порядка предоставления субсидии.

15. Не использованный в текущем финансовом году остаток иных межбюджетных трансфертов подлежит возврату в доход краевого бюджета в соответствии с бюджетным законодательством.

В случае если неиспользованный остаток иного межбюджетного трансферта не перечислен в доход краевого бюджета, указанные средства подлежат взысканию в порядке, установленном департаментом финансов Приморского края.

16. Иные межбюджетные трансферты в случае нарушения условий их предоставления и использования не по целевому назначению подлежат возврату в

краевой бюджет на основании требования департамента о возврате иных межбюджетных трансфертов в краевой бюджет, направляемого муниципальному образованию в пятидневный срок со дня установления нарушения.

Возврат иных межбюджетных трансфертов осуществляется уполномоченными органами местного самоуправления муниципального образования в течение пяти рабочих дней со дня получения требования по реквизитам и коду бюджетной классификации Российской Федерации, указанным в требовании. ».

Форма

Приложение

к Порядку
предоставления в 2017 году из краевого бюджета бюджетам
муниципальных образований Приморского края иных
межбюджетных трансфертов, источником финансового
обеспечения которых являются иные межбюджетные
трансферты из федерального бюджета на проведение
мероприятий по восстановлению автомобильных дорог и
мостов, поврежденных в результате паводка, произошедшего в
2016 году на территории Приморского края

ОТЧЕТ

о целевом использовании иных межбюджетных трансфертов на проведение мероприятий по восстановлению автомобильных
дорог и мостов, поврежденных в результате паводка, произошедшего в 2016 году на территории Приморского края

	на _____ 201 г.	Дата	КОДЫ
	(наименование муниципального образования)	по ОКПО	
Раздел, подраздел	субсидии бюджетам муниципальных образований (иные межбюджетные трансферты)		
Целевая статья		по КЦСР	
Вид расхода		по КВР	
Периодичность:	<i>месячная</i>		
Единица измерения:	<i>руб. коп.</i>	по ОКЕИ	384

Наименование показателя	Код строки	Код по ЭКР	Сумма, всего (руб. коп.)	В том числе за счет средств	
				Иные межбюджетные трансферты	
1	2	3	4	5	
Поступило средств	010				
Плановые расходы на проведение работ	020				
Кассовые расходы на проведение работ (нарастающим итогом с начала года), всего	030				
в том числе оплата принятых работ	040				

Остаток неиспользованных средств иных межбюджетных трансфертов на конец отчетного периода

Возврат неиспользованных средств иных межбюджетных трансфертов

Справочно

Наименование показателя	Код строки	Единицы измерения (автомобильные дороги/мосты) км/шт.	Запланировано на отчетный год	Выполнено за отчетный месяц	Выполнено нарастающим итогом с начала текущего финансового года
1	2	3	4	5	6
Количество восстановленных автомобильных дорог местного значения и мостов на них					

Глава муниципального образования

_____ (подпись)

_____ (расшифровка подписи)

М.П.

Руководитель финансового органа муниципального образования

_____ (подпись)

_____ (расшифровка подписи, телефон)

« ____ » _____ 201 г.

Приложение № 4

к постановлению
Администрации Приморского края
от 28 июня 2017 года № 254-па
«Приложение № 14

к государственной программе Приморского края "Развитие
транспортного комплекса Приморского края" на 2013-
2021 годы, утвержденной постановлением
Администрации Приморского края
от 7 декабря 2012 года № 394-па

**ПРОГРАММА КОМПЛЕКСНОГО РАЗВИТИЯ
ТРАНСПОРТНОЙ ИНФРАСТРУКТУРЫ
ВЛАДИВОСТОКСКОЙ АГЛОМЕРАЦИИ**

Содержание

1. Паспорт и обоснование программы комплексного развития транспортной инфраструктуры	стр. 3
2. Состояние улично-дорожной сети. Характеристика проблемы обеспечения безопасности дорожного движения.....	113
3. Цели, задачи и целевые индикаторы программы комплексного развития транспортной инфраструктуры	114
4. Комплексы мероприятий программы комплексного развития транспортной инфраструктуры	115
5. Механизм реализации, организация управления реализацией программы комплексного развития транспортной инфраструктуры и контроль за ходом ее реализации.....	151
6. Приложения.....	152
Приложение 1. Ресурсное обеспечение мероприятий ПКРТИ.....	152
Приложение 2. Мероприятия по приведению дорожной сети городской агломерации в соответствие с нормативными требованиями по транспортно-эксплуатационным показателям.....	153
Приложение 3. Мероприятия по улучшению дорожных условий на аварийно-опасных участках.....	171
Приложение 4. Мероприятия по профилактике ДТП на участках дорог и улиц с неудовлетворительными дорожными условиями.....	189
Приложение 5. Мероприятия по совершенствованию системы управления дорожным движением в городских агломерациях.....	200
Приложение 6. Пояснительная записка.....	202

I. ПАСПОРТ
программы комплексного развития транспортной инфраструктуры городской агломерации
«Владивостокская городская агломерация»

1. ОСНОВНЫЕ ПОЛОЖЕНИЯ

Наименование направления	Приоритетное направление стратегического развития Российской Федерации «Безопасные и качественные дороги»		
Наименование городской агломерации	Владивостокская городская агломерация	Срок начала и окончания проекта	01.01.2017-31.12.2025
Курагор	департамент транспорта и дорожного хозяйства Приморского края		
Старшее должностное лицо (СДЛ)*	первый вице-губернатор Приморского края – Усольцев Василий Иванович		

Функциональный заказчик	департамент транспорта и дорожного хозяйства Приморского края
Руководитель проекта	директор департамента транспорта и дорожного хозяйства Приморского края - Швора Александр Владимирович
Ключевые участники проекта	Администрация Приморского края; Дальневосточный филиал ФАУ «РОСДОРНИИ»; Управление государственного автодорожного надзора по Приморскому краю Федеральной службы по надзору в сфере транспорта; УГИБДД УМВД России по Приморскому краю; управление дорог и благоустройства администрации города Владивостока; управление градостроительства и архитектуры администрации города Владивостока; управление по вопросам топливно-энергетического комплекса администрации города Владивостока; другие заинтересованные лица.

2. СОДЕРЖАНИЕ ПРИОРИТЕТНОГО ПРОЕКТА

Цель проекта	Обеспечить к 2018 году снижение количества мест концентрации дорожно-транспортных происшествий («очагов аварийности») - на 50% к уровню 2016 г. (к 2025 году – на 85%); Обеспечить к 2018 года долю протяженности дорожной сети, соответствующую нормативным требованиям к транспортно-эксплуатационному состоянию – не менее 50% (к 2025 года – не менее 85%).
--------------	--

Показатель	Единица измерения	Тип показателя	Базовое значение*	Период, год					
				2017	2018	2019	2020	2025	
				План достижения показателей проекта	Общая протяженность дорожной сети городской агломерации, в том числе:	км	справочный	2174,61	2174,61
автомобильные дороги общего пользования федерального значения	км	справочный	16,50		16,50	16,50	16,50	16,50	16,50
автомобильные дороги общего пользования регионального/ межмуниципального значения	км	справочный	584,75		584,75	584,75	584,75	584,75	584,75
автомобильные дороги общего пользования местного значения и улицы	км	справочный	1573,35		1573,35	1573,35	1573,35	1573,35	1573,35
Доля протяженности дорожной	%	основной	35,71		42,32	50,50	55,00	60,00	85,00

сети, соответствующая нормативным требованиям к транспортно-эксплуатационному состоянию	км	основной	776,45	920,22	1098,27	1196,03	1304,76	1848,41
	м ²	основной	7157380	8449000	10158431	11091380	12090978	17088964
автомобильные дороги общего пользования федерального значения	%	основной	100	100	100	100	100	100
	км	основной	16,5	16,5	16,5	16,5	16,5	16,5
	м ²	основной	247500	247500	247500	247500	247500	247500
автомобильные дороги общего пользования регионального/межмуниципального значения	%	основной	46,73	57,26	59,03	60,51	66,09	93,98
	км	основной	273,26	334,84	345,18	353,86	386,48	549,57
	м ²	основной	2190730	2684382	2767361	2836959	3098472	4406037
автомобильные дороги общего пользования местного значения и улицы	%	основной	30,93	36,16	46,82	52,48	57,32	81,50
	км	основной	486,69	568,88	736,59	825,67	901,78	1282,34
	м ²	основной	4719150	5517118	7143570	8006921	8745006	12435427
Количество мест концентрации дорожно-транспортных происшествий (аварийно-опасных участков) на дорожной сети городских агломераций, в том числе на:**	шт	основной	162	124	68	54	48	24
	%	основной	100	76,54	41,98	33,33	29,63	14,81
Протяженность дорожной сети, функционирующей в режиме перегрузки в «час-пик»	%	показатель второго уровня	2,0	2,0	1,9	1,9	1,8	1,4

Доля граждан, отметивших улучшение ситуации на дорожной сети городских агломераций (в части состояния дорожной сети и уровня безопасности дорожного движения)	%	показатель в второго уровня	0	20	40	50	55	65
---	---	-----------------------------	---	----	----	----	----	----

* базовое значение показателя на отчетную дату

** - значительная часть очагов аварийности связана с низким уровнем нормативного состояния дорог и ликвидируется ремонтными работами.

Результаты проекта

- 1) Приведение дорожной сети Владивостокской агломерации к нормативным требованиям транспортно-эксплуатационного состояния к концу 2018 года – 50,5%, к концу 2025 года – 85% в результате проведения на них ремонта дорожного покрытия и обустройства.
- 2) Снижение числа мест концентрации дорожно-транспортных происшествий («очагов аварийности») к концу 2018 года – на 58%, к концу 2025 года – на 85,2% за счет установки ТСОДД, проведения технической инвентаризации объектов дорожно-транспортной инфраструктуры, создания и реализации КСОДД, установки комплексов фото-видеофиксации, организации дорожного движения:
 - реализованы мероприятия по организации дорожного движения в соответствии с КСОДД;
 - установлены комплексы фото-видеофиксации на наиболее проблемных участках улично-дорожной сети.
- 3) Достигнуты значения протяженности дорожной сети, функционирующей в режиме перегрузки в «час-пик», к концу 2018 года – 1,9%, к концу 2025 года – 1,4% в результате создания и реализации КСОДД, развития улично-дорожной сети, организации дорожного движения, создания центра организации дорожного движения, внедрения информационных систем управления дорожным движением.
- 4) Обеспечен рост доли граждан, отметивших улучшение ситуации на дорожной сети городских агломераций к концу 2018 года - 40%, к концу 2025 года – 65% в результате приведения в нормативное состояние дорожной сети агломерации, развития транспортной инфраструктуры внутри Владивостокской агломерации, а также информирования в СМИ.
- 5) В агломерации реализованы следующие мероприятия, направленные на совершенствование системы организации дорожного движения и оптимизацию транспортных потоков, синхронизацию развития транспортной инфраструктуры и всех видов транспорта с планами по осуществлению развития территорий, градостроительной политики, переключение перевозок грузов на иные виды транспорта, перевозок пассажиров – на общественный транспорт, включая пригородные перевозки:
 - 5.1. На уровне законодательного регулирования приняты необходимые нормативные акты.
 - 5.2. В полном объеме актуализированы с учетом необходимости решения вышеуказанных задач и утверждены:
 - документы территориального планирования;
 - программы комплексного развития транспортной инфраструктуры;
 - комплексные схемы организации транспортного обслуживания населения общественным транспортом, в том числе учитывающие пригородные перевозки;
 - комплексные схемы организации дорожного движения.
 - 5.3. Внедрены элементы интеллектуальной системы управления дорожным движением и объектами транспортной инфраструктуры.

<p>Описание модели функционирования результатов проекта</p>	<p>Собрана и обобщена информация о состоянии дорожной сети Владивостокской городской агломерации, в том числе об участках дорожной сети, не соответствующих нормативным требованиям к транспортно-эксплуатационному состоянию, местах концентрации дорожно-транспортных происшествий. На основании этих данных разработана программа комплексного развития транспортной инфраструктуры агломерации (далее – ПКРТИ).</p> <p>В рамках обеспечения выполнения программы для проведения исследований и нормоконтроля предполагается привлечение соответствующих институтов.</p>
---	---

3. ЭТАПЫ И КОНТРОЛЬНЫЕ ТОЧКИ

№ п/п	Наименование	Тип (завершение этапа/контрольная точка)	Срок
1.	В Минтранс России представлен согласованный проект программы комплексного развития транспортной инфраструктуры городской агломерации в рамках приоритетного проекта «Безопасные и качественные дороги» (далее – программа комплексного развития транспортной инфраструктуры городской агломерации).	контрольная точка результата	01.12.2016
2.	В государственные программы в качестве аналитических приложений включена программа комплексного развития транспортной инфраструктуры городской агломерации	контрольная точка результата	26.12.2016
3.	Этап 1. (2017-2018 гг.)	завершение этапа	21.01.2019
3.1.	С Росавтодором заключено соглашение о предоставлении бюджету субъекта Российской Федерации межбюджетных трансфертов для оказания поддержки реализации государственной программы субъекта Российской Федерации, предусматривающей достижение целевых показателей программы комплексного развития транспортной инфраструктуры городской агломерации на 2017 год. В Минтранс России представлен сводный календарный план выполнения соответствующих работ.	контрольная точка результата	10.02.2017
3.2.	Заключены соглашения с органами местного самоуправления о предоставлении местным бюджетам межбюджетных трансфертов для оказания поддержки реализации государственных программ, предусматривающих достижение целевых показателей программ комплексного развития транспортной инфраструктуры городских агломераций на 2017 год.	контрольная точка результата	10.03.2017
3.3.	Обеспечено заключение контрактов на выполнение мероприятий, необходимых для достижения целевых показателей программы комплексного развития транспортной инфраструктуры городской агломерации на 2017 г. В Минтранс России представлены сводные календарные планы выполнения мероприятий программы комплексного развития транспортной инфраструктуры на 2017 год.	контрольная точка результата	31.03.2017

3.4.	Утверждена дорожная карта по актуализации и утверждению: - документов территориального планирования; - программ комплексного развития транспортной инфраструктуры; - комплексных схем организации транспортного обслуживания населения общественным транспортом, в том числе учитывающих пригородные перевозки; - комплексных схем организации дорожного движения.	контрольная точка результата	28.04.2017
3.5.	Первичное изменение организации дорожного движения	контрольная точка результата	31.07.2017
3.6.	Обеспечено выполнение мероприятий, предусмотренных программой комплексного развития транспортной инфраструктуры агломерации по состоянию на 1 августа 2017 г.	контрольная точка показателя	01.08.2017
3.7.	Ремонт и обустройство автомобильных дорог	контрольная точка результата	01.10.2017
3.8.	Осуществлено рассмотрение результатов реализации программы комплексного развития транспортной инфраструктуры агломерации с участием представителей общественности за 2017 год.	контрольная точка результата	02.10.2017
3.9.	Обеспечено выполнение мероприятий, предусмотренных программой комплексного развития транспортной инфраструктуры городской агломерации на 2017 г., в том числе приемка выполнения соответствующих работ.	контрольная точка показателя	01.11.2017
3.10.	Проведение освещения в СМИ инициатив и реализуемых в агломерации мероприятий	контрольная точка результата	ежегодно
3.11.	С Росавтодором заключено соглашение о предоставлении бюджету субъекта Российской Федерации межбюджетных трансфертов для оказания поддержки реализации государственных программ, предусматривающих достижение целевых показателей программы комплексного развития транспортной инфраструктуры городской агломерации на 2018 год. В Минтранс России представлен сводный календарный план выполнения соответствующих работ.	контрольная точка результата	09.02.2018
3.12.	Заключены соглашения с органами местного самоуправления о предоставлении местным бюджетам межбюджетных трансфертов для оказания поддержки реализации государственных программ, предусматривающих достижение целевых показателей программ комплексного развития транспортной инфраструктуры городских агломераций на 2018 год.	контрольная точка результата	09.03.2018

3.13.	Обеспечено заключение контрактов на выполнение мероприятий, необходимых для достижения целевых показателей программы комплексного развития транспортной инфраструктуры городской агломерации на 2018 г. В Минтранс России представлены сводные календарные планы выполнения мероприятий программы комплексного развития транспортной инфраструктуры на 2018 год.	контрольная точка результата	31.03.2018
3.14.	Создание транспортной модели Владивостокской агломерации	контрольная точка результата	30.04.2018
3.15.	Первичное изменение организации дорожного движения	контрольная точка результата	30.04.2018
3.16.	Приоритизация адресной инвестиционной программы	контрольная точка результата	30.05.2018
3.17.	Проведение технической инвентаризации объектов дорожно-транспортной инфраструктуры	контрольная точка результата	15.06.2018
3.18.	Разработка КСОДД и ПОДД в городах агломерации	контрольная точка результата	30.06.2018
3.19.	В полном объеме актуализированы и утверждены: - документы территориального планирования; - программы комплексного развития транспортной инфраструктуры; - комплексные схемы организации транспортного обслуживания населения общественным транспортом, в том числе учитывающие пригородные перевозки; - комплексные схемы организации дорожного движения.	контрольная точка результата	02.07.2018
3.20.	Разработан и представлен в Минтранс России проект программы комплексного развития транспортной инфраструктуры городской агломерации, актуализованный с учетом принятых документов территориального планирования, программ комплексного развития транспортной инфраструктуры, комплексных схем организации транспортного обслуживания населения общественным транспортом, в том числе учитывающих пригородные перевозки, комплексных схем организации дорожного движения и содержащий детализированные предложения по реализации второго этапа приоритетного проекта, в том числе сведения о необходимом финансовом обеспечении.	контрольная точка результата	02.07.2018
3.21.	Обеспечено выполнение мероприятий, предусмотренных программой комплексного развития транспортной инфраструктуры городской агломерации по состоянию на 1 августа 2018 г.	контрольная точка показателя	01.08.2018
3.22.	Установка и настройка работы комплексов фото-видеофиксации	контрольная точка результата	31.08.2018

3.23.	Ремонт и обустройство автомобильных дорог	контрольная точка результата	30.09.2018
3.24.	Осуществлено рассмотрение результатов реализации программы комплексного развития транспортной инфраструктуры агломерации с участием представителей общественности за 2018 год.	контрольная точка результата	01.10.2018
3.25.	Обеспечено выполнение мероприятий, предусмотренных программой комплексного развития транспортной инфраструктуры городской агломерации на 2018 г., в том числе приемка выполнения соответствующих работ.	контрольная точка показателя	01.11.2018
3.26.	В государственную программу субъекта Российской Федерации в качестве аналитического приложения включена актуализированная с учетом реализации второго этапа приоритетного проекта программа комплексного развития транспортной инфраструктуры городской агломерации.	контрольная точка результата	26.12.2018
3.27.	Проведение освещения в СМИ инициатив и реализуемых в агломерации мероприятий	контрольная точка результата	ежегодно
3.28.	Завершен первый этап проекта. Отчет о результатах реализации первого этапа проекта утвержден.	контрольная точка показателя	21.01.2019
4.	Этап 2 (2019-2021 гг.)	завершение этапа	21.03.2022
4.1.	С Росавтодором заключено соглашение о предоставлении бюджету субъекта Российской Федерации межбюджетных трансфертов для оказания поддержки реализации государственных программ, предусматривающих достижение целевых показателей программы комплексного развития транспортной инфраструктуры городской агломерации на 2019 год. В Минтранс России представлен сводный календарный план выполнения соответствующих работ.	контрольная точка результата	11.02.2019
4.2.	Заключены соглашения с органами местного самоуправления о предоставлении местным бюджетам межбюджетных трансфертов для оказания поддержки реализации государственных программ, предусматривающих достижение целевых показателей программ комплексного развития транспортной инфраструктуры городских агломераций на 2019 год.	контрольная точка результата	11.03.2019
4.3.	Обеспечено заключение контрактов на выполнение мероприятий, необходимых для достижения целевых показателей программы комплексного развития транспортной инфраструктуры городской агломерации на 2019 г. В Минтранс России представлены сводные календарные планы выполнения мероприятий программы комплексного развития транспортной инфраструктуры на 2019 год.	контрольная точка результата	29.03.2019

4.4.	Создание центра организации дорожного движения и внедрение информационных систем управления дорожным движением	контрольная точка результата	30.06.2019
4.5.	Установка и настройка светофорных объектов	контрольная точка результата	30.06.2019
4.6.	Структурирование и усиление администрирования парковочного пространства	контрольная точка результата	01.07.2019
4.7.	В пилотную эксплуатацию введены элементы интеллектуальной системы управления дорожным движением и объектами транспортной инфраструктуры.	контрольная точка результата	01.07.2019
4.8.	Обеспечено выполнение мероприятий, предусмотренных программой комплексного развития транспортной инфраструктуры агломерации по состоянию на 1 августа 2019 г.	контрольная точка показателя	01.08.2019
4.9.	Ремонт и обустройство автомобильных дорог	контрольная точка результата	30.09.2019
4.10.	Реализация мероприятий КСОДД	контрольная точка результата	30.09.2019
4.11.	Осуществлено рассмотрение результатов реализации программы комплексного развития транспортной инфраструктуры агломерации с участием представителей общественности за 2019 год.	контрольная точка результата	01.10.2019
4.12.	Обеспечено выполнение мероприятий, предусмотренных программой комплексного развития транспортной инфраструктуры городской агломерации на 2019 г., в том числе приемка выполнения соответствующих работ.	контрольная точка показателя	01.11.2019
4.13.	Проведение освещения в СМИ инициатив и реализуемых в агломерации мероприятий	контрольная точка результата	ежегодно
4.14.	С Росавтодором заключено соглашение о предоставлении бюджету субъекта Российской Федерации межбюджетных трансфертов для оказания поддержки реализации государственных программ, предусматривающих достижение целевых показателей программы комплексного развития транспортной инфраструктуры городской агломерации на 2020 год. В Минтранс России представлен сводный календарный план выполнения соответствующих работ.	контрольная точка результата	10.02.2020
4.15.	Заключены соглашения с органами местного самоуправления о предоставлении местным бюджетам межбюджетных трансфертов для оказания поддержки реализации государственных программ, предусматривающих достижение целевых показателей программ комплексного развития транспортной инфраструктуры городских агломераций на 2020 год.	контрольная точка результата	10.03.2020

4.16.	Обеспечено заключение контрактов на выполнение мероприятий, необходимых для достижения целевых показателей программы комплексного развития транспортной инфраструктуры городской агломерации на 2020 г. В Минтранс России представлены сводные календарные планы выполнения мероприятий программы комплексного развития транспортной инфраструктуры на 2020 год.	контрольная точка результата	31.03.2020
4.17.	Внедрение «грузового каркаса» и системы весового контроля	контрольная точка результата	30.06.2020
4.18.	Внедрены элементы интеллектуальной системы управления дорожным движением и объектами транспортной инфраструктуры.	контрольная точка результата	01.07.2020
4.19.	Обеспечено выполнение мероприятий, предусмотренных программой комплексного развития транспортной инфраструктуры агломерации по состоянию на 1 августа 2020 г.	контрольная точка показателя	03.08.2020
4.20.	Ремонт и обустройство автомобильных дорог	контрольная точка результата	30.09.2020
4.21.	Осуществлено рассмотрение результатов реализации программы комплексного развития транспортной инфраструктуры агломерации с участием представителей общественности за 2020 год.	контрольная точка результата	01.10.2020
4.22.	Обеспечено выполнение мероприятий, предусмотренных программой комплексного развития транспортной инфраструктуры городской агломерации на 2020 г., в том числе приемка выполнения соответствующих работ.	контрольная точка показателя	02.11.2020
4.23.	Проведение освещения в СМИ инициатив и реализуемых в агломерации мероприятий	контрольная точка результата	ежегодно
4.24.	С Росавтодором заключено соглашение о предоставлении бюджету субъекта Российской Федерации межбюджетных трансфертов для оказания поддержки реализации государственных программ, предусматривающих достижение целевых показателей программы комплексного развития транспортной инфраструктуры городской агломерации на 2021 год. В Минтранс России представлен сводный календарный план выполнения соответствующих работ.	контрольная точка результата	10.02.2021
4.25.	Заключены соглашения с органами местного самоуправления о предоставлении местным бюджетам межбюджетных трансфертов для оказания поддержки реализации государственных программ, предусматривающих достижение целевых показателей программ комплексного развития транспортной инфраструктуры городских агломераций на 2021 год.	контрольная точка результата	10.03.2021

4.26.	Обеспечено заключение контрактов на выполнение мероприятий, необходимых для достижения целевых показателей программы комплексного развития транспортной инфраструктуры городской агломерации на 2021 г. В Минтранс России представлены сводные календарные планы выполнения мероприятий программы комплексного развития транспортной инфраструктуры на 2021 год.	контрольная точка результата	31.03.2021
4.27.	Установка новых комплексов фото-видеофиксации	контрольная точка результата	31.07.2021
4.28.	Обеспечено выполнение мероприятий, предусмотренных программой комплексного развития транспортной инфраструктуры городской агломерации по состоянию на 1 августа 2021 г.	контрольная точка показателя	01.08.2021
4.29.	Ремонт и обустройство автомобильных дорог	контрольная точка результата	30.09.2021
4.30.	Осуществлено рассмотрение результатов реализации программы комплексного развития транспортной инфраструктуры агломерации с участием представителей общественности за 2021 год.	контрольная точка результата	01.10.2021
4.31.	Обеспечено выполнение мероприятий, предусмотренных программой комплексного развития транспортной инфраструктуры городской агломерации на 2021 г., в том числе приемка выполнения соответствующих работ.	контрольная точка показателя	01.11.2021
4.32.	Проведение освещения в СМИ инициатив и реализуемых в агломерации мероприятий	контрольная точка результата	ежегодно
4.33.	Завершен второй этап проекта. Отчет о результатах реализации второго этапа проекта утвержден.	контрольная точка показателя	21.03.2022
5.	Этап 3 (2022-2025 гг.)	завершение этапа	31.12.2025
5.1.	Установка новых комплексов фото-видеофиксации	контрольная точка результата	01.10.2022
5.2.	Ремонт и обустройство автомобильных дорог	контрольная точка результата	01.10.2022
5.3.	Проведение освещения в СМИ инициатив и реализуемых в агломерации мероприятий	контрольная точка результата	ежегодно
5.4.	Ремонт и обустройство автомобильных дорог	контрольная точка результата	01.10.2023

5.5.	Проведение освещения в СМИ инициатив и реализуемых в агломерации мероприятий	контрольная точка результата	ежегодно
5.6.	Повышение связности улично-дорожной сети	контрольная точка результата	01.10.2024
5.7.	Ремонт и обустройство автомобильных дорог	контрольная точка результата	01.10.2024
5.8.	Проведение освещения в СМИ инициатив и реализуемых в агломерации мероприятий	контрольная точка результата	ежегодно
5.9.	Ремонт и обустройство автомобильных дорог	контрольная точка результата	01.10.2025
5.10.	Проведение освещения в СМИ инициатив и реализуемых в агломерации мероприятий	контрольная точка результата	ежегодно
6.	Проект завершен. Итоговый отчет утвержден.	завершение этапа	31.03.2026

4. БЮДЖЕТ ПРИОРИТЕТНОГО ПРОЕКТА

Источники финансирования											Всего
		I этап		II этап			III этап				
		2017 г.	2018 г.	2019 г.	2020 г.	2021 г.	2022 г.	2023 г.	2024 г.	2025 г.	
Бюджетные источники, млн руб.	Федеральный бюджет	625	730	680*	680*	680*	680**	680**	680**	680**	6115
	Консолидированные бюджеты субъектов Российской Федерации (суммы - не менее указанных)	817,8	730	680*	680*	680*	680**	680**	680**	680**	6307,8
Внебюджетные источники, млн руб.		-	-	_*	_*	_*	_*	_*	_*	_*	-
ИТОГО, млн. рублей		1442,8	1460	1360*	1360*	1360*	1360**	1360**	1360**	1360**	12422,8

* - указанные объемы финансирования приведены справочно и будут уточнены в рамках подготовки программы комплексного развития

транспортной инфраструктуры городской агломерации в части реализации II этапа приоритетного проекта.

** указанные объемы финансирования приведены справочно и будут уточнены в рамках подготовки программы комплексного развития транспортной инфраструктуры городской агломерации в части реализации III этапа приоритетного проекта.

5. ОПИСАНИЕ ПРИОРИТЕТНОГО ПРОЕКТА

Связь с государственными программами Российской Федерации	Государственная программа Российской Федерации «Развитие транспортной системы»;
Формальные основания для инициации	<ul style="list-style-type: none"> - Поручения Президента РФ В.В.Путина 15.07.2015 № Пр-1572 по приведению и сохранению в нормативном состоянии существующей дорожной сети; - Транспортная стратегия Российской Федерации на период до 2030 года (Утверждена распоряжением Правительства Российской Федерации от 22 ноября 2008 г. N 1734-р); - Протокол заседания Совета при Президенте Российской Федерации по стратегическому развитию и приоритетным проектам № 2 от 21.09.2016 - Поручение Председателя Правительства Российской Федерации Д.А. Медведева от 3 августа 2016 г. № ДМ-П6-4620 об исполнении решений, принятых на заседании Совета при Президенте Российской Федерации по стратегическому развитию и приоритетным проектам 13 июля 2016 г. (протокол № 1, Пр-1454 от 27 июля 2016 г.); - Поручение Председателя Правительства Российской Федерации Д.А. Медведева от 15 октября 2016 г. № ДМ-П6-6192 об исполнении решений, принятых на заседании Совета при Президенте Российской Федерации по стратегическому развитию и приоритетным проектам 21 сентября 2016 г. (протокол № 2, Пр-1919 от 6 октября 2016 г.).

Ключевые риски и возможности	<p>Внешние риски:</p> <ol style="list-style-type: none">1. Рост цен на работы и оборудование;2. Недостаточная квалификация исполнителей и подрядчиков. <p>Внутренние риски:</p> <ol style="list-style-type: none">1. Проблемы в координации и проектном управлении;2. Строительные и технологические риски. <p>Возможности:</p> <ol style="list-style-type: none">1. Рост инвестиций в регион;2. Использование передового опыта в части управления проектами.
Дополнительная информация	

ОБОСНОВАНИЕ ПАСПОРТА

программы комплексного развития транспортной инфраструктуры городской агломерации

Владивостокская городская агломерация

1. Структурная декомпозиция результатов (продукта) проекта



3. Этапы и контрольные точки

№	Наименование	Тип (завершение этапа/контрольная точка)	Срок	Ответственный	Уровень контроля
1.	В Минтранс России представлен согласованный проект программы комплексного развития транспортной инфраструктуры городской агломерации в рамках приоритетного проекта «Безопасные и качественные дороги» (далее – программа комплексного развития транспортной инфраструктуры городской агломерации).	контрольная точка результата	01.12.2016	Департамент транспорта и дорожного хозяйства Приморского края	
2.	В государственные программы в качестве аналитических приложений включена программа комплексного развития транспортной инфраструктуры городской агломерации	контрольная точка результата	26.12.2016	Департамент транспорта и дорожного хозяйства Приморского края	
3.	Этап 1. (2017-2018 гг.)	завершение этапа	21.01.2019	Департамент транспорта и дорожного хозяйства Приморского края	президиум Совета
3.1.	С Росавтодором заключено соглашение о предоставлении бюджету субъекта Российской Федерации межбюджетных трансфертов для оказания поддержки реализации государственной программы субъекта Российской Федерации, предусматривающей достижение целевых показателей программы комплексного развития транспортной инфраструктуры городской агломерации на 2017 год. В Минтранс России представлен сводный календарный план выполнения соответствующих работ.	контрольная точка результата	10.02.2017	Департамент транспорта и дорожного хозяйства Приморского края	
3.2.	Заключены соглашения с органами местного самоуправления о предоставлении местным бюджетам межбюджетных трансфертов для оказания поддержки реализации государственных программ, предусматривающих	контрольная точка результата	10.03.2017	Департамент транспорта и дорожного хозяйства Приморского края	

	достижение целевых показателей программ комплексного развития транспортной инфраструктуры городских агломераций на 2017 год.				
3.3.	Обеспечено заключение контрактов на выполнение мероприятий, необходимых для достижения целевых показателей программы комплексного развития транспортной инфраструктуры городской агломерации на 2017 г. В Минтранс России представлены сводные календарные планы выполнения мероприятий программы комплексного развития транспортной инфраструктуры на 2017 год.	контрольная точка результата	31.03.2017	Департамент транспорта и дорожного хозяйства Приморского края	
3.4.	Утверждена дорожная карта по актуализации и утверждению: - документов территориального планирования; - программ комплексного развития транспортной инфраструктуры; - комплексных схем организации транспортного обслуживания населения общественным транспортом, в том числе учитывающих пригородные перевозки; - комплексных схем организации дорожного движения.	контрольная точка результата	28.04.2017	Департамент транспорта и дорожного хозяйства Приморского края	
3.5.	Первичное изменение организации дорожного движения	контрольная точка результата	31.07.2017	Департамент транспорта и дорожного хозяйства Приморского края	
3.6.	Обеспечено выполнение мероприятий, предусмотренных программой комплексного развития транспортной инфраструктуры агломерации по состоянию на 1 августа 2017 г.	контрольная точка показателя	01.08.2017	Департамент транспорта и дорожного хозяйства Приморского края	
3.7.	Ремонт и обустройство автомобильных дорог	контрольная точка результата	01.10.2017	Департамент транспорта и дорожного хозяйства Приморского края	
3.8.	Осуществлено рассмотрение результатов реализации программы комплексного развития транспортной инфраструктуры агломерации с	контрольная точка результата	02.10.2017	Департамент транспорта и дорожного хозяйства	

	участием представителей общественности за 2017 год.			Приморского края	
3.9.	Обеспечено выполнение мероприятий, предусмотренных программой комплексного развития транспортной инфраструктуры городской агломерации на 2017 г., в том числе приемка выполнения соответствующих работ.	контрольная точка показателя	01.11.2017	Департамент транспорта и дорожного хозяйства Приморского края	
3.10.	Проведение освещения в СМИ инициатив и реализуемых в агломерации мероприятий	контрольная точка результата	ежегодно	Департамент транспорта и дорожного хозяйства Приморского края	
3.11.	С Росавтодором заключено соглашение о предоставлении бюджету субъекта Российской Федерации межбюджетных трансфертов для оказания поддержки реализации государственных программ, предусматривающих достижение целевых показателей программы комплексного развития транспортной инфраструктуры городской агломерации на 2018 год. В Минтранс России представлен сводный календарный план выполнения соответствующих работ.	контрольная точка результата	09.02.2018	Департамент транспорта и дорожного хозяйства Приморского края	
3.12.	Заключены соглашения с органами местного самоуправления о предоставлении местным бюджетам межбюджетных трансфертов для оказания поддержки реализации государственных программ, предусматривающих достижение целевых показателей программ комплексного развития транспортной инфраструктуры городских агломераций на 2018 год.	контрольная точка результата	09.03.2018	Департамент транспорта и дорожного хозяйства Приморского края	
3.13.	Обеспечено заключение контрактов на выполнение мероприятий, необходимых для достижения целевых показателей программы комплексного развития транспортной инфраструктуры городской агломерации на 2018 г. В Минтранс России представлены сводные календарные планы выполнения мероприятий программы комплексного развития транспортной инфраструктуры на 2018 год.	контрольная точка результата	31.03.2018	Департамент транспорта и дорожного хозяйства Приморского края	

3.14	Создание транспортной модели Владивостокской агломерации	контрольная точка результата	30.04.2018	Департамент транспорта и дорожного хозяйства Приморского края	
3.15.	Первичное изменение организации дорожного движения	контрольная точка результата	30.04.2018	Департамент транспорта и дорожного хозяйства Приморского края	
3.16.	Приоритизация адресной инвестиционной программы	контрольная точка результата	30.04.2018	Департамент транспорта и дорожного хозяйства Приморского края	
3.17.	Проведение технической инвентаризации объектов дорожно-транспортной инфраструктуры	контрольная точка результата	15.06.2018	Департамент транспорта и дорожного хозяйства Приморского края	
3.18.	Разработка КСОДД и ПОДД в городах агломерации	контрольная точка результата	30.06.2018	Департамент транспорта и дорожного хозяйства Приморского края	
3.19.	В полном объеме актуализированы и утверждены: - документы территориального планирования; - программы комплексного развития транспортной инфраструктуры; - комплексные схемы организации транспортного обслуживания населения общественным транспортом, в том числе учитывающие пригородные перевозки; - комплексные схемы организации дорожного движения.	контрольная точка результата	02.07.2018	Департамент транспорта и дорожного хозяйства Приморского края	
3.20.	Разработан и представлен в Минтранс России проект программы комплексного развития транспортной инфраструктуры городской агломерации, актуализированный с учетом принятых документов территориального планирования, программ комплексного развития транспортной инфраструктуры, комплексных схем организации транспортного обслуживания населения общественным транспортом, в том числе учитывающих пригородные перевозки, комплексных схем организации дорожного	контрольная точка результата	02.07.2018	Департамент транспорта и дорожного хозяйства Приморского края	

	движения и содержащий детализированные предложения по реализации второго этапа приоритетного проекта, в том числе сведения о необходимом финансовом обеспечении.				
3.21.	Обеспечено выполнение мероприятий, предусмотренных программой комплексного развития транспортной инфраструктуры городской агломерации по состоянию на 1 августа 2018 г.	контрольная точка показателя	01.08.2018	Департамент транспорта и дорожного хозяйства Приморского края	
3.22.	Установка и настройка работы комплексов фото-видеофиксации	контрольная точка результата	31.08.2018	Департамент транспорта и дорожного хозяйства Приморского края	
3.23.	Ремонт и обустройство автомобильных дорог	контрольная точка результата	30.09.2018	Департамент транспорта и дорожного хозяйства Приморского края	
3.24.	Осуществлено рассмотрение результатов реализации программы комплексного развития транспортной инфраструктуры агломерации с участием представителей общественности за 2018 год.	контрольная точка результата	01.10.2018	Департамент транспорта и дорожного хозяйства Приморского края	
3.25.	Обеспечено выполнение мероприятий, предусмотренных программой комплексного развития транспортной инфраструктуры городской агломерации на 2018 г., в том числе приемка выполнения соответствующих работ.	контрольная точка показателя	01.11.2018	Департамент транспорта и дорожного хозяйства Приморского края	
3.26.	В государственную программу субъекта Российской Федерации в качестве аналитического приложения включена актуализированная с учетом реализации второго этапа приоритетного проекта программа комплексного развития транспортной инфраструктуры городской агломерации.	контрольная точка результата	26.12.2018	Департамент транспорта и дорожного хозяйства Приморского края	
3.27.	Проведение освещения в СМИ инициатив и реализуемых в агломерации мероприятий	контрольная точка результата	ежегодно	Департамент транспорта и дорожного хозяйства Приморского края	

3.28.	Завершен первый этап проекта. Отчет о результатах реализации первого этапа проекта утвержден.	контрольная точка показателя	21.01.2019	Департамент транспорта и дорожного хозяйства Приморского края	президиум Совета
4.	Этап 2 (2019-2021 гг.)	завершение этапа	21.03.2022	Департамент транспорта и дорожного хозяйства Приморского края	президиум Совета
4.1.	С Росавтодором заключено соглашение о предоставлении бюджету субъекта Российской Федерации межбюджетных трансфертов для оказания поддержки реализации государственных программ, предусматривающих достижение целевых показателей программы комплексного развития транспортной инфраструктуры городской агломерации на 2019 год. В Минтранс России представлен сводный календарный план выполнения соответствующих работ.	контрольная точка результата	11.02.2019	Департамент транспорта и дорожного хозяйства Приморского края	президиум Совета
4.2.	Заключены соглашения с органами местного самоуправления о предоставлении местным бюджетам межбюджетных трансфертов для оказания поддержки реализации государственных программ, предусматривающих достижение целевых показателей программ комплексного развития транспортной инфраструктуры городских агломераций на 2019 год.	контрольная точка результата	11.03.2019	Департамент транспорта и дорожного хозяйства Приморского края	
4.3.	Обеспечено заключение контрактов на выполнение мероприятий, необходимых для достижения целевых показателей программы комплексного развития транспортной инфраструктуры городской агломерации на 2019 г. В Минтранс России представлены сводные календарные планы выполнения мероприятий программы комплексного развития транспортной инфраструктуры на 2019 год.	контрольная точка результата	29.03.2019	Департамент транспорта и дорожного хозяйства Приморского края	
4.4.	Создание центра организации дорожного движения и внедрение информационных систем управления дорожным движением	контрольная точка результата	30.06.2019	Департамент транспорта и дорожного хозяйства Приморского края	

4.5.	Установка и настройка светофорных объектов	контрольная точка результата	30.06.2019	Департамент транспорта и дорожного хозяйства Приморского края	
4.6.	Структурирование и усиление администрирования парковочного пространства	контрольная точка результата	01.07.2019	Департамент транспорта и дорожного хозяйства Приморского края	
4.7.	В пилотную эксплуатацию введены элементы интеллектуальной системы управления дорожным движением и объектами транспортной инфраструктуры.	контрольная точка результата	01.07.2019	Департамент транспорта и дорожного хозяйства Приморского края	
4.8.	Обеспечено выполнение мероприятий, предусмотренных программой комплексного развития транспортной инфраструктуры агломерации по состоянию на 1 августа 2019 г.	контрольная точка показателя	01.08.2019	Департамент транспорта и дорожного хозяйства Приморского края	
4.9.	Ремонт и обустройство автомобильных дорог	контрольная точка результата	30.09.2019	Департамент транспорта и дорожного хозяйства Приморского края	
4.10.	Реализация мероприятий КСОДД	контрольная точка результата	30.09.2019	Департамент транспорта и дорожного хозяйства Приморского края	
4.11.	Осуществлено рассмотрение результатов реализации программы комплексного развития транспортной инфраструктуры агломерации с участием представителей общественности за 2019 год.	контрольная точка результата	01.10.2019	Департамент транспорта и дорожного хозяйства Приморского края	
4.12.	Обеспечено выполнение мероприятий, предусмотренных программой комплексного развития транспортной инфраструктуры городской агломерации на 2019 г., в том числе приемка выполнения соответствующих работ.	контрольная точка показателя	01.11.2019	Департамент транспорта и дорожного хозяйства Приморского края	
4.13.	Проведение освещения в СМИ инициатив и реализуемых в агломерации мероприятий	контрольная точка результата	ежегодно	Департамент транспорта и дорожного хозяйства Приморского края	
4.14.	С Росавтодором заключено соглашение о предоставлении бюджету субъекта Российской	контрольная точка результата	10.02.2020	Департамент транспорта и дорожного хозяйства	

	Федерации межбюджетных трансфертов для оказания поддержки реализации государственных программ, предусматривающих достижение целевых показателей программы комплексного развития транспортной инфраструктуры городской агломерации на 2020 год. В Минтранс России представлен сводный календарный план выполнения соответствующих работ.			Приморского края	
4.15.	Заключены соглашения с органами местного самоуправления о предоставлении местным бюджетам межбюджетных трансфертов для оказания поддержки реализации государственных программ, предусматривающих достижение целевых показателей программ комплексного развития транспортной инфраструктуры городских агломераций на 2020 год.	контрольная точка результата	10.03.2020	Департамент транспорта и дорожного хозяйства Приморского края	
4.16.	Обеспечено заключение контрактов на выполнение мероприятий, необходимых для достижения целевых показателей программы комплексного развития транспортной инфраструктуры городской агломерации на 2020 г. В Минтранс России представлены сводные календарные планы выполнения мероприятий программы комплексного развития транспортной инфраструктуры на 2020 год.	контрольная точка результата	31.03.2020	Департамент транспорта и дорожного хозяйства Приморского края	
4.17.	Внедрение «грузового каркаса» и системы весового контроля	контрольная точка результата	30.06.2020	Департамент транспорта и дорожного хозяйства Приморского края	
4.18.	Внедрены элементы интеллектуальной системы управления дорожным движением и объектами транспортной инфраструктуры.	контрольная точка результата	01.07.2020	Департамент транспорта и дорожного хозяйства Приморского края	
4.19.	Обеспечено выполнение мероприятий, предусмотренных программой комплексного развития транспортной инфраструктуры агломерации по состоянию на 1 августа 2020 г.	контрольная точка показателя	03.08.2020	Департамент транспорта и дорожного хозяйства Приморского края	

4.20.	Ремонт и обустройство автомобильных дорог	контрольная точка результата	30.09.2020	Департамент транспорта и дорожного хозяйства Приморского края	
4.21.	Осуществлено рассмотрение результатов реализации программы комплексного развития транспортной инфраструктуры агломерации с участием представителей общественности за 2020 год.	контрольная точка результата	01.10.2020	Департамент транспорта и дорожного хозяйства Приморского края	
4.22.	Обеспечено выполнение мероприятий, предусмотренных программой комплексного развития транспортной инфраструктуры городской агломерации на 2020 г., в том числе приемка выполнения соответствующих работ.	контрольная точка показателя	02.11.2020	Департамент транспорта и дорожного хозяйства Приморского края	
4.23.	Проведение освещения в СМИ инициатив и реализуемых в агломерации мероприятий	контрольная точка результата	ежегодно	Департамент транспорта и дорожного хозяйства Приморского края	
4.24.	С Росавтодором заключено соглашение о предоставлении бюджету субъекта Российской Федерации межбюджетных трансфертов для оказания поддержки реализации государственных программ, предусматривающих достижение целевых показателей программы комплексного развития транспортной инфраструктуры городской агломерации на 2021 год. В Минтранс России представлен сводный календарный план выполнения соответствующих работ.	контрольная точка результата	10.02.2021	Департамент транспорта и дорожного хозяйства Приморского края	
4.25.	Заключены соглашения с органами местного самоуправления о предоставлении местным бюджетам межбюджетных трансфертов для оказания поддержки реализации государственных программ, предусматривающих достижение целевых показателей программ комплексного развития транспортной инфраструктуры городских агломераций на 2021 год.	контрольная точка результата	10.03.2021	Департамент транспорта и дорожного хозяйства Приморского края	
4.26.	Обеспечено заключение контрактов на выполнение мероприятий, необходимых для	контрольная точка результата	31.03.2021	Департамент транспорта и дорожного хозяйства	

	достижения целевых показателей программы комплексного развития транспортной инфраструктуры городской агломерации на 2021 г. В Минтранс России представлены сводные календарные планы выполнения мероприятий программы комплексного развития транспортной инфраструктуры на 2021 год.			Приморского края	
4.27.	Установка новых комплексов фото-видеофиксации	контрольная точка результата	31.07.2021	Департамент транспорта и дорожного хозяйства Приморского края	
4.28.	Обеспечено выполнение мероприятий, предусмотренных программой комплексного развития транспортной инфраструктуры городской агломерации по состоянию на 1 августа 2021 г.	контрольная точка показателя	01.08.2021	Департамент транспорта и дорожного хозяйства Приморского края	
4.29.	Ремонт и обустройство автомобильных дорог	контрольная точка результата	30.09.2021	Департамент транспорта и дорожного хозяйства Приморского края	
4.30.	Осуществлено рассмотрение результатов реализации программы комплексного развития транспортной инфраструктуры агломерации с участием представителей общественности за 2021 год.	контрольная точка результата	01.10.2021	Департамент транспорта и дорожного хозяйства Приморского края	
4.31.	Обеспечено выполнение мероприятий, предусмотренных программой комплексного развития транспортной инфраструктуры городской агломерации на 2021 г., в том числе приемка выполнения соответствующих работ.	контрольная точка показателя	01.11.2021	Департамент транспорта и дорожного хозяйства Приморского края	
4.32.	Проведение освещения в СМИ инициатив и реализуемых в агломерации мероприятий	контрольная точка результата	ежегодно	Департамент транспорта и дорожного хозяйства Приморского края	
4.33.	Завершен второй этап проекта. Отчет о результатах реализации второго этапа проекта утвержден.	контрольная точка показателя	21.03.2022	Департамент транспорта и дорожного хозяйства Приморского края	президиум Совета
5.	Этап 3 (2022-2025 гг.)	завершение этапа	31.12.2025	Департамент транспорта и дорожного хозяйства	президиум Совета

				Приморского края	
5.1.	Установка новых комплексов фото-видеофиксации	контрольная точка результата	01.10.2022	Департамент транспорта и дорожного хозяйства Приморского края	
5.2.	Ремонт и обустройство автомобильных дорог	контрольная точка результата	01.10.2022	Департамент транспорта и дорожного хозяйства Приморского края	
5.3.	Проведение освещения в СМИ инициатив и реализуемых в агломерации мероприятий	контрольная точка результата	ежегодно	Департамент транспорта и дорожного хозяйства Приморского края	
5.4.	Ремонт и обустройство автомобильных дорог	контрольная точка результата	01.10.2023	Департамент транспорта и дорожного хозяйства Приморского края	
5.5.	Проведение освещения в СМИ инициатив и реализуемых в агломерации мероприятий	контрольная точка результата	ежегодно	Департамент транспорта и дорожного хозяйства Приморского края	
5.6.	Повышение связности улично-дорожной сети	контрольная точка результата	01.10.2024	Департамент транспорта и дорожного хозяйства Приморского края	
5.7.	Ремонт и обустройство автомобильных дорог	контрольная точка результата	01.10.2024	Департамент транспорта и дорожного хозяйства Приморского края	
5.8.	Проведение освещения в СМИ инициатив и реализуемых в агломерации мероприятий	контрольная точка результата	ежегодно	Департамент транспорта и дорожного хозяйства Приморского края	
5.9.	Ремонт и обустройство автомобильных дорог	контрольная точка результата	01.10.2025	Департамент транспорта и дорожного хозяйства Приморского края	
5.10.	Проведение освещения в СМИ инициатив и реализуемых в агломерации мероприятий	контрольная точка результата	ежегодно	Департамент транспорта и дорожного хозяйства Приморского края	

6.	Проект завершен. Итоговый отчет утвержден.	завершение этапа	31.03.2026	Департамент транспорта и дорожного хозяйства Приморского края	президиум Совета
----	--	------------------	------------	---	------------------

4. Реестр рисков проекта

№ п/п	Наименование риска	Ожидаемые последствия	Мероприятия по реагированию	Вероятность наступления	Уровень влияния на проект
1.	Рост цен на работы и оборудование	Повышенные затраты	- Заключение долгосрочных контрактов с компаниями	средняя	средний
2.	Недостаточная квалификация исполнителей и подрядчиков	Низкое качество и увеличение сроков выполнения работ	- Контроль за соблюдением поставщиками и подрядчиками нормативных требований	средняя	средний
3.	Проблемы в координации и проектном управлении	Увеличение сроков выполнения работ	- Выбор руководителя проекта с соответствующим административным ресурсом	средняя	средний
4.	Строительные и технологические риски	Увеличение сроков выполнения работ	- Контроль за технологическим процессом и соответствия нормативным требованиям; - Применение системы штрафов за нарушение технологии строительства	средняя	средний

5. Реестр возможностей проекта

№ п/п	Наименование возможности	Ожидаемые эффекты	Мероприятия по реализации возможностей	Вероятность наступления	Уровень влияния на проект
1.	Рост инвестиций в регион	- Увеличение объема выполняемых работ	- Обеспечение привлекательной экономической среды в регионе	средняя	высокий
2.	Использование передового опыта в части управления проектами	- Применение апробированных подходов с повышением качества выполнения работ и соблюдением сроков	- Развитие взаимодействия с субъектами, имеющими передовой опыт в рассматриваемом вопросе	средняя	высокий

6. Бюджет проекта

№ п/п	Наименование этапа, задачи	2017 год				2018 год				Всего за период, млн руб.
		Бюджетные источники финансирования, млн руб. в год			Всего в год, млн руб.	Бюджетные источники финансирования, млн руб. в год			Всего в год, млн руб.	
		Федеральные	Субъектов Российской Федерации	Местные		Федеральные	Субъектов Российской Федерации	Местные		
1	Этап 1 (2017-2018 гг.)	625,0	720,4	97,4	1442,8	730	730		1460	2902,8
1.1.	Ремонт и обустройство автомобильных дорог	625,0	720,4	97,4	1442,8	730	730		1460	2902,8
1.2.	Первичное изменение организации дорожного движения (в части знаков, разметки, светофорных)									

	объектов)									
ИТОГО		625,0	720,4	97,4	1442,8	730	730		1460	2902,8
<i>Дополнительная потребность комплексного развития транспортной системы</i>										
1.3.	Создание транспортной модели Владивостокской агломерации						30		30	30
1.4.	Приоритизация адресной инвестиционной программы (включая ЛРМ)						10		10	10
1.5.	Проведение технической инвентаризации и паспортизации дорожно-транспортной инфраструктуры						50		50	50
1.6.	Разработка КСОДД и ПОДД в городах агломерации						85		85	85
1.7.	Установка и настройка работы комплексов фото-видеофиксации						200		200	200
1.8.	Проведение освещения в СМИ инициатив и реализуемых мероприятий (включая брендинг и PR-продукцию)		5		5		5		5	10
ИТОГО			5		5		380		380	385

Формы таблиц исходных данных

Сведения об участках с повреждённым дорожным покрытием на дорожной сети городской агломерации *)

Таблица 1

№	Название дорог/улиц	Общая протяжённость, км	Протяжённость участков с проезжей части, находящейся в неудовлетворительном состоянии	
			км	%
Автомобильные дороги федерального значения				
1	А-370 «Уссури» Хабаровск – Владивосток (г.Владивосток)	16,50	0,00	0
	ИТОГО	16,50	0,00	0
Автомобильные дороги регионального/межмуниципального значения				
2	Хабаровск-Владивосток-ст. Угольная км0+000 -км7+200 (г.Владивосток)	7,20	4,97	69
3	Владивосток-Артем км 0+000 -км 33+800 (г.Владивосток)	33,80	18,25	54
4	Подъезд к бухте Лазурная км0+000 -км10+308 (г.Владивосток)	10,31	6,60	64
5	Артем-Находка-порт Восточный км0+000 -км23+000 (г.Артем)	23,00	14,72	64
6	Владивосток-Находка-Суражевка-Кролевец км 0+000 -км10+683 (г.Артем)	10,68	7,37	69
7	Подъезд к Артему от Владивосток-Находка км0+000 - км 19+282 (г.Артем)	19,28	11,99	62
8	Артем-Находка-порт Восточный км23+000 - км 81+600 (Шкотовский р-н)	58,60	40,78	70
9	Шкотово-Партизанск км0+000-км 64+000 (Шкотовский р-н)	64,00	39,16	61
10	Штыково-Ивановка-Реттиховка км 0+000 - км 53+500 (Шкотовский р-н)	53,50	34,92	65
11	Мостовой переход через бухту Золотой Рог в городе Владивостоке	2,10	0,00	0
12	пос. Новый -полуостров Де-Фриз-Седанка-бухта Патрокл, участок (18 км+708м-19км+671м) во Владивостокском городском округе	0,96	0,00	0
13	пос. Новый -полуостров Де-Фриз-Седанка-бухта Патрокл с низководным мостом (эстакадой) Де-Фриз-Седанка на участке Седанка-23 км во Владивостокском городском округе	2,43	0,00	0
14	Подъезд к б/о Песчаный во Владивостокском городском округе	6,00	4,14	69
15	Подъезд к международному пассажирскому терминалу аэропорта	3,92	0,00	0

	Кневичи в Артемовском городском округе			
16	Обход Артема в Артемовском городском округе	3,00	0,00	0
17	Подъезд к аэропорту г. Владивосток в Артемовском городском округе	12,40	0,00	0
18	Владивосток-Находка-Ясное в Артемовском городском округе	4,85	3,35	69
19	Владивосток-Находка-Силинский в Артемовском городском округе	5,50	4,07	74
20	Владивосток-Артем в Артемовском городском округе (км33,8-км52,32)	18,52	10,00	54
21	Хабаровск-Владивосток-ст. Угольная в в Артемовском городском округе (км 7,2-км 8,06)	0,86	0,46	54
22	Владивосток-Находка-порт Восточный на участке км0-км18+500. I пусковой комплекс км0-км 3,5 в Артемовском городском округе	3,50	0,00	0
23	Владивосток-Находка-Михайловская птицефабрика в Артемовском городском округе	2,38	1,29	54
24	Подъезд к бухте Муравьиной в Артемовском городском округе	3,80	2,24	59
25	Владивосток-Находка-порт Восточный - Новонежино-Анисимовка в Шкотовском районе	32,00	8,19	26
26	Большой Камень-Стрелок в Шкотовском районе	5,00	0,00	0
27	Владивосток-Находка-Речица в Шкотовском районе	2,43	1,68	69
28	Подъезд к с. Стеглянуха в Шкотовском районе	1,40	0,97	69
29	Подъезд к с. Многоудобное в Шкотовском районе	4,00	2,76	69
30	пос. Новый-полуостров Де-Фриз-Седанка в Надеждинском районе	14,32	5,01	35
31	Подъезд к с. Тереховка в Надеждинском районе	20,00	13,80	69
32	Обход с. Раздольное в Надеждинском районе	17,00	7,65	45
33	Хабаровск-Владивосток-Де Фриз-м. Шмидта в Надеждинском районе	12,00	6,00	50
34	Хабаровск-Владивосток-Ключевой в Надеждинском районе	3,00	2,07	69
35	Подъезд к с. Нежино в Надеждинском районе	4,00	2,16	54
36	Хабаровск-Владивосток-Таежный в Надеждинском районе	4,00	2,36	59
37	Хабаровск-Владивосток-Надеждинское в Надеждинском районе	1,00	0,59	59
38	Хабаровск-Владивосток-Тимофеевка в Надеждинском районе	3,00	2,07	69
39	Хабаровск-Владивосток-Алексеевка в Надеждинском районе	6,00	3,24	54
40	Хабаровск-Владивосток-п. Новый в Надеждинском районе	5,00	2,50	50
41	Раздольное-Хасан в Надеждинском районе	40,00	18,00	45
42	Раздольное-Хасан -Тихое в Надеждинском районе	1,00	0,00	0

43	Раздольное-Хасан - Винивитиново в Надеждинском районе	1,00	0,00	0
44	Раздольное-Хасан-Городечное в Надеждинском районе	1,00	0,00	0
45	Раздольное-Хасан-разъезд Барановский в Надеждинском районе	2,00	0,90	45
46	Подъезд к с. Шмидтовка в Надеждинском районе	3,00	0,90	30
47	Подъезд к платформе 9237 в Надеждинском районе	1,00	0,00	0
48	Подъезд к с. Давыдовка в Надеждинском районе	4,00	2,00	50
49	Хабаровск-Владивосток-Соловей Ключ-Ясное в Надеждинском районе	16,00	8,00	50
50	Хабаровск-Владивосток-Давыдовка в Надеждинском районе	10,00	5,00	50
51	Хабаровск-Владивосток-7-я площадка в Надеждинском районе	7,00	3,78	54
52	Хабаровск-Владивосток-Тавричанка в Надеждинском районе	14,00	7,56	54
	ИТОГО	584,75	311,49	53
Автомобильные дороги местного значения				
Владивостокский городской округ				
53	Приморский край, г. Владивосток, ул. Адмирала Юмашева	2,87	1,35	47
54	Приморский край, г. Владивосток, ул. Адмирала Кузнецова	2,36	2,03	86
55	Приморский край, г. Владивосток, ул. Аксаковская	0,46	0,39	86
56	Приморский край, г. Владивосток, ул. Баляева	1,30	1,12	86
57	Приморский край, г. Владивосток, ул. Ватутина	1,21	1,04	86
58	Приморский край, г. Владивосток, ул. Гоголя	1,03	0,25	24
59	Приморский край, г. Владивосток, ул. Всеволода Сибирцева	1,83	1,43	78
60	Приморский край, г. Владивосток, ул. Новоивановская	0,20	0,17	86
61	Приморский край, г. Владивосток, ул. Красного Знамени	3,68	3,16	86
62	Приморский край, г. Владивосток, ул. Ладыгина	1,08	0,92	86
63	Приморский край, г. Владивосток, ул. Луговая	1,03	0,88	86
64	Приморский край, г. Владивосток, ул. Невельского	2,11	1,63	77
65	Приморский край, г. Владивосток, ул. Нейбута	3,05	2,62	86
66	Приморский край, г. Владивосток, ул. Некрасовская	1,17	1,01	86
67	Приморский край, г. Владивосток, ул. Партизанский пр-кт	1,12	0,97	86
68	Приморский край, г. Владивосток, ул. Пушкинская	1,84	1,58	86
69	Приморский край, г. Владивосток, ул. Светланская	5,27	3,87	73
70	Приморский край, г. Владивосток, ул. Семеновская	0,64	0,55	86
71	Приморский край, г. Владивосток, ул. Спиридонова	0,86	0,74	86

72	Приморский край, г. Владивосток, ул. Спортивная	1,26	1,08	86
73	Приморский край, г. Владивосток, ул. Суханова	0,96	0,38	40
74	Приморский край, г. Владивосток, ул. Тобольская	0,58	0,50	86
75	Приморский край, г. Владивосток, ул. Толстого	0,81	0,70	86
76	Приморский край, г. Владивосток, ул. Фалеева	5,56	4,78	86
77	Приморский край, г. Владивосток, ул. Черняховского	0,61	0,53	86
78	Приморский край, г. Владивосток, ул. Шепеткова	0,94	0,81	86
79	Приморский край, г. Владивосток, ул. Шилкинская	1,22	1,02	84
80	Приморский край, г. Владивосток, ул. 40 лет ВЛКСМ	0,65	0,16	25
81	Приморский край, г. Владивосток, ул. 50 лет ВЛКСМ	1,22	1,05	86
82	Приморский край, г. Владивосток, ул. Басаргина	0,27	0,23	86
83	Приморский край, г. Владивосток, ул. Вилкова	1,20	1,03	86
84	Приморский край, г. Владивосток, ул. Борисенко	3,01	2,58	86
85	Приморский край, г. Владивосток, ул. Героев Тихоокеанцев	0,77	0,66	86
86	Приморский край, г. Владивосток, ул. Добровольского	2,22	1,91	86
87	Приморский край, г. Владивосток, ул. Калинина	7,92	6,81	86
88	Приморский край, г. Владивосток, ул. Коммунаров	1,24	1,06	86
89	Приморский край, г. Владивосток, ул. Кипарисовая	1,68	1,44	86
90	Приморский край, г. Владивосток, ул. Олега Кошевого	0,58	0,49	86
91	Приморский край, г. Владивосток, ул. Окатова	2,22	1,91	86
92	Приморский край, г. Владивосток, ул. Надибаидзе	1,24	1,07	86
93	Приморский край, г. Владивосток, ул. Пихтовая	1,08	0,93	86
94	Приморский край, г. Владивосток, ул. Сахалинская	1,50	1,29	86
95	Приморский край, г. Владивосток, ул. Черемуховая	1,20	1,03	86
96	Приморский край, г. Владивосток, ул. Харьковская	1,23	1,06	86
97	Приморский край, г. Владивосток, ул. 100 лет Владивостоку	7,21	6,20	86
98	Приморский край, г. Владивосток, ул. Адмирала Горшкова	1,50	1,29	86
99	Приморский край, г. Владивосток, ул. Анны Щетининой	2,72	2,34	86
100	Приморский край, г. Владивосток, ул. Бородинская	4,57	3,93	86
101	Приморский край, г. Владивосток, ул. Военное шоссе	2,06	1,77	86
102	Приморский край, г. Владивосток, ул. Волгоградская	0,23	0,20	86
103	Приморский край, г. Владивосток, ул. Выселковая	1,66	1,43	86

104	Приморский край, г. Владивосток, ул. Днепровская	3,97	1,99	50
105	Приморский край, г. Владивосток, ул. Жигура	1,44	1,23	86
106	Приморский край, г. Владивосток, ул. Карбышева	1,67	1,44	86
107	Приморский край, г. Владивосток, ул. Котельникова	1,24	1,07	86
108	Приморский край, г. Владивосток, ул. Луговая	1,03	0,88	86
109	Приморский край, г. Владивосток, ул. Народный пр-т	1,53	1,32	86
110	Приморский край, г. Владивосток, ул. Океанский пр-т	3,07	2,64	86
111	Приморский край, г. Владивосток, ул. Постышева	1,42	1,22	86
112	Приморский край, г. Владивосток, ул. Острякова пр-т	1,39	1,20	86
113	Приморский край, г. Владивосток, ул. Снеговая	4,71	4,05	86
114	Приморский край, г. Владивосток, ул. Стрелочная	1,78	0,91	51
115	Приморский край, г. Владивосток, ул. Фирсова	0,28	0,24	86
116	а/д п. Новый – Де Фриз – Седанка – Патрокл	22,73	19,55	86
117	Приморский край, г. Владивосток, ул. Русская	6,08	5,23	86
118	Приморский край, г. Владивосток, ул. Давыдова	1,20	1,03	86
119	Приморский край, г. Владивосток, ул. Кирова	2,15	1,85	86
120	Приморский край, г. Владивосток, ул. Маковского	8,71	7,49	86
121	Приморский край, г. Владивосток, ул. Алеутская	1,49	1,28	86
122	Приморский край, г. Владивосток, ул. Бестужева	0,93	0,80	86
123	Приморский край, г. Владивосток, ул. Верхнепортовая	2,83	2,44	86
124	Приморский край, г. Владивосток, ул. Комсомольская	0,32	0,28	86
125	Приморский край, г. Владивосток, ул. Казанская	0,29	0,25	86
126	Приморский край, г. Владивосток, ул. Крыгина	1,66	1,43	86
127	Приморский край, г. Владивосток, ул. Авраменко	0,29	0,22	76
128	Приморский край, г. Владивосток, ул. Адмирала Захарова	0,20	0,09	46
129	Приморский край, г. Владивосток, ул. Александра Грина	0,12	0,09	74
130	Приморский край, г. Владивосток, ул. Американская	0,17	0,13	76
131	Приморский край, г. Владивосток, ул. Арсеньева	0,18	0,13	73
132	Приморский край, г. Владивосток, ул. Батарейная	0,25	0,19	76
133	Приморский край, г. Владивосток, ул. Батарейная	0,53	0,44	83
134	Приморский край, г. Владивосток, ул. Башидзе	0,65	0,51	78
135	Приморский край, г. Владивосток, о. Русский, ул. Верхненабережная	0,29	0,22	76

136	Приморский край, г. Владивосток, ул. Западная	0,71	0,20	28
137	Приморский край, г. Владивосток, ул. Иманская	0,29	0,22	75
138	Приморский край, г. Владивосток, ул. Импортная	0,25	0,19	76
139	Приморский край, г. Владивосток, пер. Инженерный	0,10	0,07	70
140	Приморский край, г. Владивосток, ул. Керченская	0,22	0,17	77
141	Приморский край, г. Владивосток, ул. Леонова	1,28	1,01	79
142	Приморский край, г. Владивосток, пер. Лесной	0,25	0,19	76
143	Приморский край, г. Владивосток, ул. Мордовцева	0,26	0,12	47
144	Приморский край, г. Владивосток, ул. Морозова	0,37	0,30	81
145	Приморский край, г. Владивосток, ул. Морская 1-я	0,53	0,24	45
146	Приморский край, г. Владивосток, ул. Московская	0,32	0,25	78
147	Приморский край, г. Владивосток, мыс Песчаный, ул. Набережная	0,81	0,69	86
148	Приморский край, г. Владивосток, мыс Песчаный, ул. Лесная	0,45	0,39	86
149	Приморский край, г. Владивосток, мыс Песчаный, ул. Арсеньева	0,62	0,53	86
150	Приморский край, г. Владивосток, ул. Набережная	0,62	0,38	61
151	Приморский край, г. Владивосток, мыс Песчаный, ул. Нагорная	0,31	0,27	86
152	Приморский край, г. Владивосток, ул. Нижнепортовая	0,48	0,36	75
153	Приморский край, г. Владивосток, просп. Океанский (от пересечения с пер.Павленко, ул.Октябрьская до пересечения с просп. Острякова)	1,42	0,71	50
154	Приморский край, г. Владивосток, просп. Океанский (от пересечения с ул. Светланская до пересечения с ул. Фонтанная)	0,44	0,36	82
155	Приморский край, г. Владивосток, ул. Октябрьская	0,68	0,34	49
156	Приморский край, г. Владивосток, пер. Перекопский	0,15	0,13	86
157	Приморский край, г. Владивосток, ул. Пестеля	0,17	0,14	86
158	Приморский край, г. Владивосток, ул. Пограничная	0,36	0,25	71
159	Ворошиловская батарея № 981	1,10	0,90	82
160	Приморский край, г. Владивосток, пос. Песчаный - пос. Береговое (подъезд к пионерскому лагерю от автомобильной дороги)	0,70	0,60	86
161	Приморский край, г. Владивосток, ул. Полевая	0,29	0,25	86
162	Приморский край, г. Владивосток, ул. Пологая	1,11	0,76	68
163	Приморский край, г. Владивосток, ул. Посьетская	1,17	0,51	44
164	Приморский край, г. Владивосток, ул. Розничная	0,65	0,56	86

165	Приморский край, г. Владивосток, ул. Рылеева	0,05	0,05	86
166	Приморский край, г. Владивосток, ул. Садовая	0,69	0,60	86
167	Приморский край, г. Владивосток, ул. Самарская	0,19	0,11	58
168	Приморский край, г. Владивосток, ул. Саратовская	0,26	0,22	86
169	Приморский край, г. Владивосток, ул. Северо-Суйфунская	0,13	0,08	61
170	Приморский край, г. Владивосток, ул. Семеновская	0,68	0,50	74
171	Приморский край, г. Владивосток, ул. Сеульская	0,17	0,15	86
172	Приморский край, г. Владивосток, ул. Симбирская	0,14	0,12	86
173	Приморский край, г. Владивосток, ул. Сипягина	1,29	0,96	74
174	Приморский край, г. Владивосток, ул. Софьи Перовской	0,17	0,15	86
175	Приморский край, г. Владивосток, ул. Союзная	0,74	0,59	80
176	Приморский край, г. Владивосток, ул. Станюковича	1,23	0,36	29
177	Приморский край, г. Владивосток, ул. Стрельникова	0,85	0,44	52
178	Приморский край, г. Владивосток, мыс Песчаный, ул. Строительная	0,57	0,49	86
179	Приморский край, г. Владивосток, ул. Томская	0,09	0,04	46
180	Приморский край, г. Владивосток, мыс Песчаный, ул. Турик	0,15	0,13	86
181	Приморский край, г. Владивосток, пер. Шевченко	0,15	0,13	86
182	Приморский край, г. Владивосток, ул. Фонтанная (от ул. Алеутская до просп. Океанский)	0,24	0,21	86
183	Приморский край, г. Владивосток, ул. Хабаровская	1,40	1,11	79
184	Приморский край, г. Владивосток, пер. Хабаровский	0,17	0,15	86
185	Приморский край, г. Владивосток, ул. Читинская	0,11	0,10	86
186	Приморский край, г. Владивосток, мыс Песчаный, ул. Школьная	0,48	0,41	86
187	Приморский край, г. Владивосток, мыс Песчаный, ул. Школьная вдоль домов № 2, 4, 6, 8, 10, 12, 14, 11, 13, 15, 17, 19, 5, 7, 9	0,45	0,39	86
188	Приморский край, г. Владивосток, ул. Ялтинская	0,50	0,41	82
189	Приморский край, г. Владивосток, о. Русский, подъезд к зоне объектов производственного назначения в районе мыса Поспелова	0,36	0,31	86
190	Приморский край, г. Владивосток, о. Русский, в районе пос. Подножье, пос. Шигино, пос. Экипажный, пос. Рында (кольцевая дорога)	31,70	23,50	74
191	Приморский край, г. Владивосток, о. Русский, в районе п-ва Кондратенко	4,90	3,92	80
192	Приморский край, г. Владивосток, о. Русский, ул. Экипажная (проезд от автомобильной дороги общего пользования местного значения до ул.	0,50	0,40	80

	Экипажная (дома № 58, 56,62)			
193	Приморский край, г. Владивосток, ул. Паллады	0,13	0,10	80
194	Приморский край, г. Владивосток, ул. Рюриковская	0,11	0,09	80
195	Приморский край, г. Владивосток, ул. 20 лет ВЛКСМ	0,09	0,07	80
196	Приморский край, г. Владивосток, ул. 60 лет ВЛКСМ	0,15	0,12	80
197	Приморский край, г. Владивосток, ул. Адмирала Макарова	0,65	0,52	80
198	Приморский край, г. Владивосток, пер. Адмирала Макарова	0,15	0,12	80
199	Приморский край, г. Владивосток, о. Попова, Алексеева бухта	1,11	0,89	80
200	Приморский край, г. Владивосток, ул. Бакинская	0,23	0,18	80
201	Приморский край, г. Владивосток, ул. Балтовская	0,34	0,27	80
202	Приморский край, г. Владивосток, о. Попова, ул. Бассейная	1,59	1,27	80
203	Приморский край, г. Владивосток, ул. Бежецкая	0,19	0,15	80
204	Приморский край, г. Владивосток, ул. Березовая	1,04	0,83	80
205	Приморский край, г. Владивосток, ул. Брянская	0,44	0,35	80
206	Приморский край, г. Владивосток, ул. Буковая	0,24	0,19	80
207	Приморский край, г. Владивосток, ул. Бурачка	0,25	0,20	80
208	Приморский край, г. Владивосток, ул. Волкова	0,57	0,46	80
209	Приморский край, г. Владивосток, ул. Воронежская	0,25	0,20	80
210	Приморский край, г. Владивосток, ул. Вязовая	0,74	0,59	80
211	Приморский край, г. Владивосток, ул. Гастелло	0,61	0,48	80
212	Приморский край, г. Владивосток, ул. Гризодубовой	1,51	1,21	80
213	Приморский край, г. Владивосток, ул. Ёлочная	0,15	0,12	80
214	Приморский край, г. Владивосток, ул. Запорожская	0,46	0,36	78
215	Приморский край, г. Владивосток, ул. Запорожская	0,33	0,28	86
216	Приморский край, г. Владивосток, пер. Запорожский	0,05	0,04	86
217	Приморский край, г. Владивосток, ул. Зои Космодемьянской	2,05	1,65	80
218	Приморский край, г. Владивосток, ул. Интернациональная	0,64	0,55	86
219	Приморский край, г. Владивосток, о. Попова, ул. Калининская	0,73	0,63	86
220	Приморский край, г. Владивосток, ул. Каштановая	0,83	0,71	86
221	Приморский край, г. Владивосток, ул. Киевская	0,56	0,48	86
222	Приморский край, г. Владивосток, ул. Кизлярская	0,61	0,53	86
223	Приморский край, г. Владивосток, ул. Космонавтов	1,23	0,91	74

224	Приморский край, г. Владивосток, ул. Краева	0,21	0,18	86
225	Приморский край, г. Владивосток, о. Попова, ул. Ленинская	0,35	0,30	86
226	Приморский край, г. Владивосток, о. Попова, ул. Лесная	0,28	0,24	86
227	Приморский край, г. Владивосток, ул. Марины Расковой	0,50	0,43	86
228	Приморский край, г. Владивосток, ул. Минеров	0,75	0,64	86
229	Приморский край, г. Владивосток, ул. Могилевская	0,36	0,31	86
230	Приморский край, г. Владивосток, ул. Можайская	0,19	0,16	86
231	Приморский край, г. Владивосток, ул. Можжевеловая	0,21	0,18	86
232	Приморский край, г. Владивосток, ул. Монтажная	0,57	0,49	86
233	Приморский край, г. Владивосток, о. Попова, ул. Морская	0,26	0,23	86
234	Приморский край, г. Владивосток, ул. Нарвская	0,23	0,20	86
235	Приморский край, г. Владивосток, ул. Нестерова	0,55	0,47	86
236	Приморский край, г. Владивосток, ул. Никифорова	1,08	0,85	79
237	Приморский край, г. Владивосток, ул. Новожилова	0,59	0,50	86
238	Приморский край, г. Владивосток, ул. Ольховая	0,45	0,39	86
239	Приморский край, г. Владивосток, о. Попова, ул. Ольховая	2,18	1,88	86
240	Приморский край, г. Владивосток, ул. Патрокл	0,32	0,27	86
241	Приморский край, г. Владивосток, ул. Пацаева	0,36	0,31	86
242	Приморский край, г. Владивосток, ул. Полтавская	0,38	0,33	86
243	Приморский край, г. Владивосток, ул. Полярная	0,89	0,77	86
244	Приморский край, г. Владивосток, ул. Поселковая 2-я	1,00	0,78	78
245	Приморский край, г. Владивосток, ул. Поселковая 3-я	0,11	0,10	86
246	Приморский край, г. Владивосток, пер. Поселковый	0,21	0,18	86
247	Приморский край, г. Владивосток, ул. Приморская	0,98	0,85	86
248	Приморский край, г. Владивосток, ул. Промышленная 1-я	0,21	0,18	86
249	Приморский край, г. Владивосток, ул. Промышленная 2-я	0,31	0,27	86
250	Приморский край, г. Владивосток, ул. Сафонова	0,94	0,74	79
251	Приморский край, г. Владивосток, ул. Связи	0,59	0,50	86
252	Приморский край, г. Владивосток, ул. Слуцкого	0,94	0,81	86
253	Приморский край, г. Владивосток, о. Попова, ул. Солнечная	0,30	0,26	86
254	Приморский край, г. Владивосток, ул. Сосновая	0,17	0,15	86
255	Приморский край, г. Владивосток, ул. Строительная 3-я	0,60	0,52	86

256	Приморский край, г. Владивосток, ул. Талалихина	0,41	0,35	86
257	Приморский край, г. Владивосток, ул. Тамбовская	0,11	0,09	86
258	Приморский край, г. Владивосток, ул. Терешковой	0,69	0,59	86
259	Приморский край, г. Владивосток, ул. Тетюхинская	0,22	0,19	86
260	Приморский край, г. Владивосток, ул. Тихвинская	0,65	0,56	86
261	Приморский край, г. Владивосток, ул. Тополевая	0,55	0,47	86
262	Приморский край, г. Владивосток, ул. Фастовская	1,13	0,11	10
263	Приморский край, г. Владивосток, ул. Херсонская	0,73	0,63	86
264	Приморский край, г. Владивосток, ул. Часовитина	1,51	1,30	86
265	Приморский край, г. Владивосток, ул. Чукотская	0,34	0,29	86
266	Приморский край, г. Владивосток, пер. Чуркинский	0,12	0,10	86
267	Приморский край, г. Владивосток, Дубовая	0,51	0,44	86
268	Приморский край, г. Владивосток, ул. Липовая	0,20	0,17	86
269	Приморский край, г. Владивосток, ул. Лиственничная	0,09	0,08	86
270	Приморский край, г. Владивосток, ул. Матросова	0,48	0,41	86
271	Приморский край, г. Владивосток, ул. Мурманская	0,22	0,19	86
272	Приморский край, г. Владивосток, ул. Острогорная	0,33	0,28	86
273	Приморский край, г. Владивосток, ул. Очаковская	0,19	0,16	86
274	Приморский край, г. Владивосток, пер. Корабельный	0,10	0,09	86
275	Приморский край, г. Владивосток, ул. Смоленская	0,38	0,33	86
276	Приморский край, г. Владивосток, объект «Строительство автомобильной дороги бухта Патрокл- мостовой переход через бухту Золотой Рог»	5,34	1,34	25
277	Приморский край, г. Владивосток, ул. Абрекская	0,35	0,18	52
278	Приморский край, г. Владивосток, ул. Адмирала Фокина	0,24	0,23	96
279	Приморский край, г. Владивосток, пер. Академический	0,06	0,03	49
280	Приморский край, г. Владивосток, ул. Аллилуева	0,69	0,60	86
281	Приморский край, г. Владивосток, ул. Батумская	0,28	0,18	65
282	Приморский край, г. Владивосток, ул. Братская	0,16	0,13	80
283	Приморский край, г. Владивосток, ул. Брестская	0,37	0,30	80
284	Приморский край, г. Владивосток, пер. Брестский	0,32	0,26	80
285	Приморский край, г. Владивосток, ул. Буссе	0,29	0,23	80
286	Приморский край, г. Владивосток, ул. Верхнеславянская	0,09	0,07	80

287	Приморский край, г. Владивосток, ул. Владикавказская	0,43	0,34	80
288	Приморский край, г. Владивосток, ул. Володарского	0,58	0,46	80
289	Приморский край, г. Владивосток, ул. Волочаевская	0,10	0,08	80
290	Приморский край, г. Владивосток, ул. Воропаева	0,98	0,78	80
291	Приморский край, г. Владивосток, ул. Вострецова	1,52	0,18	12
292	Приморский край, г. Владивосток, ул. Высокая	0,32	0,25	77
293	Приморский край, г. Владивосток, ул. Гамарника	0,62	0,48	77
294	Приморский край, г. Владивосток, ул. Гаршина	0,18	0,14	77
295	Приморский край, г. Владивосток, ул. Героев Варяга	0,57	0,44	77
296	Приморский край, г. Владивосток, ул. Герцена	0,15	0,11	77
297	Приморский край, г. Владивосток, ул. Горийская	0,10	0,07	77
298	Приморский край, г. Владивосток, ул. Горная	0,61	0,30	50
299	Приморский край, г. Владивосток, ул. Грибоедова	0,10	0,09	86
300	Приморский край, г. Владивосток, ул. Грибоедова	0,12	0,10	86
301	Приморский край, г. Владивосток, ул. Дальзаводская	0,85	0,69	81
302	Приморский край, г. Владивосток, ул. Деревенская	0,25	0,21	86
303	Приморский край, г. Владивосток, ул. Державина	0,45	0,39	86
304	Приморский край, г. Владивосток, пер. Днепровский	0,75	0,65	86
305	Приморский край, г. Владивосток, ул. Днепропетровская	0,60	0,51	86
306	Приморский край, г. Владивосток, ул. Достоевского	0,15	0,13	86
307	Приморский край, г. Владивосток, ул. Завойко	0,35	0,30	86
308	Приморский край, г. Владивосток, ул. Зейская	0,38	0,17	44
309	Приморский край, г. Владивосток, ул. Ивановская	0,81	0,40	49
310	Приморский край, г. Владивосток, ул. Ильичева	1,22	0,95	78
311	Приморский край, г. Владивосток, ул. Иртышская	1,77	1,44	81
312	Приморский край, г. Владивосток, пер. Иртышский	0,16	0,14	86
313	Приморский край, г. Владивосток, ул. Ишимская	0,34	0,29	86
314	Приморский край, г. Владивосток, ул. Камская	1,38	1,19	86
315	Приморский край, г. Владивосток, пер. Камский	0,62	0,53	86
316	Приморский край, г. Владивосток, ул. Капитана Шефнера	0,79	0,46	58
317	Приморский край, г. Владивосток, ул. Каплунова	1,24	0,75	61
318	Приморский край, г. Владивосток, ул. Карамзина	0,22	0,19	86

319	Приморский край, г. Владивосток, ул. Карла Либкнехта	0,55	0,32	58
320	Приморский край, г. Владивосток, ул. Карпинского	0,44	0,23	51
321	Приморский край, г. Владивосток, ул. Карская	0,31	0,26	86
322	Приморский край, г. Владивосток, ул. Карьерная	2,23	1,87	84
323	Приморский край, г. Владивосток, ул. Карякинская	0,17	0,15	86
324	Приморский край, г. Владивосток, ул. Ковальчука	0,28	0,10	38
325	Приморский край, г. Владивосток, ул. Колесника	0,31	0,27	86
326	Приморский край, г. Владивосток, ул. Командорская	0,46	0,40	86
327	Приморский край, г. Владивосток, ул. Корабельная Набережная	1,93	0,81	42
328	Приморский край, г. Владивосток, ул. Корнилова	1,20	1,04	86
329	Приморский край, г. Владивосток, просп. Красного Знамени (от кольца Инструментального завода до пересечения с ул. Некрасовская)	0,78	0,67	86
330	Приморский край, г. Владивосток, пер. Краснознаменный	0,23	0,15	65
331	Приморский край, г. Владивосток, ул. Круговая 1-я	0,16	0,14	86
332	Приморский край, г. Владивосток, ул. Круговая 2-я	0,16	0,13	86
333	Приморский край, г. Владивосток, ул. Круговая 3-я	0,13	0,13	100
334	Приморский край, г. Владивосток, ул. Крылова	0,28	0,10	35
335	Приморский край, г. Владивосток, ул. Куйбышева	0,30	0,22	74
336	Приморский край, г. Владивосток, ул. Лазо	0,51	0,18	36
337	Приморский край, г. Владивосток, ул. Ломоносова	0,09	0,08	86
338	Приморский край, г. Владивосток, ул. Маньчжурская	0,22	0,19	86
339	Приморский край, г. Владивосток, ул. Марченко	0,36	0,31	86
340	Приморский край, г. Владивосток, ул. Матросская 1-я	0,13	0,02	18
341	Приморский край, г. Владивосток, ул. Матросская 3-я	0,13	0,11	86
342	Приморский край, г. Владивосток, ул. Матросская 4-я	0,07	0,06	86
343	Приморский край, г. Владивосток, ул. Матросская 5-я	0,10	0,09	86
344	Приморский край, г. Владивосток, ул. Матросская 6-я	0,06	0,05	86
345	Приморский край, г. Владивосток, ул. Матросская 7-я	0,16	0,14	86
346	Приморский край, г. Владивосток, ул. Махалина	0,75	0,32	43
347	Приморский край, г. Владивосток, ул. Металлистов	0,41	0,25	60
348	Приморский край, г. Владивосток, ул. Металлургическая	0,29	0,25	86
349	Приморский край, г. Владивосток, ул. Метельная	0,23	0,20	86

350	Приморский край, г. Владивосток, ул. Мехлиса	0,44	0,38	86
351	Приморский край, г. Владивосток, ул. Мира	0,43	0,37	86
352	Приморский край, г. Владивосток, ул. Мичуринская	0,30	0,26	86
353	Приморский край, г. Владивосток, ул. Мопровская	0,19	0,17	86
354	Приморский край, г. Владивосток, ул. Нахимова	0,09	0,05	51
355	Приморский край, г. Владивосток, ул. Невская	0,90	0,72	80
356	Приморский край, г. Владивосток, ул. Нежинская	0,17	0,15	86
357	Приморский край, г. Владивосток, пер. Некрасовский	0,66	0,30	45
358	Приморский край, г. Владивосток, ул. Нерчинская	1,25	0,98	78
359	Приморский край, г. Владивосток, в районе ул. Шуйская, просп. 100-летия Владивостока, ул. Нефтеветка, просп. Острякова, ул. Мыс Чумака, ул. Анисимова, ул. Мыс Кунгасный	5,32	4,45	84
360	Приморский край, г. Владивосток, пер. Новгородский	0,24	0,21	86
361	Приморский край, г. Владивосток, ул. Овчинникова	0,92	0,16	17
362	Приморский край, г. Владивосток, ул. Огарева	0,14	0,12	86
363	Приморский край, г. Владивосток, просп. Океанский (от пересечения с ул. Фонтанная до пересечения с пер. Павленко, ул. Октябрьская)	0,51	0,41	80
364	Приморский край, г. Владивосток, ул. Островского	0,37	0,29	78
365	Приморский край, г. Владивосток, ул. Панфилова	0,16	0,12	78
366	Приморский край, г. Владивосток, ул. Парковая	0,04	0,03	78
367	Приморский край, г. Владивосток, ул. Партизанская	0,35	0,27	78
368	Приморский край, г. Владивосток, ул. Печорская	0,47	0,36	78
369	Приморский край, г. Владивосток, ул. Пионерская	0,14	0,11	78
370	Приморский край, г. Владивосток, ул. Полонского	0,80	0,63	78
371	Приморский край, г. Владивосток, ул. Потийская	0,12	0,10	78
372	Приморский край, г. Владивосток, пер. Почтовый	0,25	0,08	30
373	Приморский край, г. Владивосток, ул. Прапорщика Комарова	1,02	0,80	78
374	Приморский край, г. Владивосток, ул. Приходько	0,48	0,41	86
375	Приморский край, г. Владивосток, просп. 100-летия Владивостока (от ост. «Фабрика Заря» до района стадиона «Строитель»)	3,57	2,82	79
376	Приморский край, г. Владивосток, просп. 100-летия Владивостока (от пересечения с ул. Печорская до нежилого строения № 18а)	0,54	0,47	86
377	Приморский край, г. Владивосток, ул. Проходная 2-я	0,59	0,51	86

378	Приморский край, г. Владивосток, ул. Проходная 4-я	0,18	0,15	86
379	Приморский край, г. Владивосток, ул. Рабочая 9-я	0,12	0,10	86
380	Приморский край, г. Владивосток, ул. Рабочая 10-я	0,36	0,31	86
381	Приморский край, г. Владивосток, ул. Ракетная	0,33	0,28	86
382	Приморский край, г. Владивосток, ул. Руднева (от дома № 1 до дома № 13 и от дома № 1 до дома № 12)	0,91	0,45	50
383	Приморский край, г. Владивосток, ул. Сабанеева	1,27	0,99	78
384	Приморский край, г. Владивосток, ул. Саперная	0,29	0,25	86
385	Приморский край, г. Владивосток, ул. Сельская	0,21	0,18	86
386	Приморский край, г. Владивосток, ул. Славянская	0,78	0,43	55
387	Приморский край, г. Владивосток, ул. Советская	0,59	0,51	86
388	Приморский край, г. Владивосток, пер. Сокольничий	0,15	0,10	66
389	Приморский край, г. Владивосток, ул. Станичная	0,43	0,37	86
390	Приморский край, г. Владивосток, ул. Стрелковая	1,25	0,59	47
391	Приморский край, г. Владивосток, пер. Стрелковый	0,24	0,21	86
392	Приморский край, г. Владивосток, пер. Стрелочный	0,25	0,21	86
393	Приморский край, г. Владивосток, ул. Трамвайная	0,24	0,20	86
394	Приморский край, г. Владивосток, ул. Трудовых Резервов	0,20	0,11	55
395	Приморский край, г. Владивосток, ул. Тунгусская	1,21	1,04	86
396	Приморский край, г. Владивосток, ул. Тургенева	0,29	0,25	86
397	Приморский край, г. Владивосток, ул. Тухачевского	1,74	1,38	79
398	Приморский край, г. Владивосток, ул. Тюменская	0,20	0,17	86
399	Приморский край, г. Владивосток, ул. Уборевича	1,16	0,73	63
400	Приморский край, г. Владивосток, ул. Ульяновская	0,36	0,28	77
401	Приморский край, г. Владивосток, ул. Уткинская	0,85	0,25	29
402	Приморский край, г. Владивосток, от ул. Выселковая до ул. Тухачевского	1,92	1,61	84
403	Приморский край, г. Владивосток, ул. Флотская 1-я	0,54	0,46	86
404	Приморский край, г. Владивосток, ул. Флотская 4-я	0,21	0,18	86
405	Приморский край, г. Владивосток, ул. Фонвизина	0,36	0,31	86
406	Приморский край, г. Владивосток, ул. Фонтанная (от просп. Океанский до ул. Уборевича)	0,81	0,19	24
407	Приморский край, г. Владивосток, ул. Чехова	0,19	0,16	86

408	Приморский край, г. Владивосток, ул. Шошина	1,11	0,28	25
409	Приморский край, г. Владивосток, ул. Щедрина	0,18	0,10	56
410	Приморский край, г. Владивосток, ул. Экипажная	0,58	0,50	86
411	Приморский край, г. Владивосток, ул. Яблочкова	0,15	0,13	86
412	Приморский край, г. Владивосток, ул. Абрикосовая	0,37	0,32	86
413	Приморский край, г. Владивосток, ул. Адмирала Угрюмова	0,74	0,63	86
414	Приморский край, г. Владивосток, ул. Азовская	0,48	0,41	86
415	Приморский край, г. Владивосток, ул. Айвазовского	1,12	0,96	86
416	Приморский край, г. Владивосток, ул. Академика Комарова	0,41	0,31	76
417	Приморский край, г. Владивосток, ул. Академика Королева	0,45	0,39	86
418	Приморский край, г. Владивосток, ул. Александровича	4,95	4,26	86
419	Приморский край, г. Владивосток, ул. Алябьева	0,41	0,35	86
420	Приморский край, г. Владивосток, ул. Амундсена	0,10	0,05	50
421	Приморский край, г. Владивосток, ул. Анютинская	1,39	1,12	81
422	Приморский край, г. Владивосток, ул. Апухтина	0,23	0,20	86
423	Приморский край, г. Владивосток, ул. Аральская	0,12	0,10	86
424	Приморский край, г. Владивосток, ул. Аренского	0,86	0,74	86
425	Приморский край, г. Владивосток, ул. Арсенальная	0,45	0,39	86
426	Приморский край, г. Владивосток, ул. Артековская	1,22	1,05	86
427	Приморский край, г. Владивосток, ул. Багратиона	0,24	0,21	86
428	Приморский край, г. Владивосток, ул. Байдукова	0,32	0,27	86
429	Приморский край, г. Владивосток, ул. Бакунина	0,26	0,22	86
430	Приморский край, г. Владивосток, ул. Балтийская	1,47	1,21	82
431	Приморский край, г. Владивосток, ул. Барбарисовая	0,47	0,41	86
432	Приморский край, г. Владивосток, ул. Барсовая	0,28	0,24	86
433	Приморский край, г. Владивосток, пос. Трудовое, ул. Беговая	0,57	0,49	86
434	Приморский край, г. Владивосток, пер. Безымянный	0,30	0,26	86
435	Приморский край, г. Владивосток, ул. Белинского	1,07	0,85	79
436	Приморский край, г. Владивосток, ул. Беломорская	0,23	0,18	79
437	Приморский край, г. Владивосток, ул. Белякова	0,18	0,14	79
438	Приморский край, г. Владивосток, пер. Беринга	0,28	0,22	79
439	Приморский край, г. Владивосток, ул. Бийская	1,03	0,81	79

440	Приморский край, г. Владивосток, ул. Брюллова	0,11	0,09	79
441	Приморский край, г. Владивосток, ул. Вавилова	3,00	2,37	79
442	Приморский край, г. Владивосток, ул. Васильковая	0,68	0,53	79
443	Приморский край, г. Владивосток, ул. Вересковая	0,31	0,25	79
444	Приморский край, г. Владивосток, ул. Верещагина	1,21	0,96	79
445	Приморский край, г. Владивосток, ул. Вертолётная	0,27	0,21	79
446	Приморский край, г. Владивосток, ул. Весенняя	0,81	0,64	79
447	Приморский край, г. Владивосток, ул. Виноградная	0,40	0,32	79
448	Приморский край, г. Владивосток, ул. ВИР	0,67	0,53	79
449	Приморский край, г. Владивосток, ул. 2-я Водопроводная	0,39	0,31	79
450	Приморский край, г. Владивосток, ул. Волжская	0,33	0,16	49
451	Приморский край, г. Владивосток, ул. Воровского	1,82	1,37	75
452	Приморский край, г. Владивосток, ул. Восточная 1-я	0,76	0,57	75
453	Приморский край, г. Владивосток, ул. Восточная 2-я	0,71	0,53	75
454	Приморский край, г. Владивосток, ул. Восточная 3-я	0,85	0,63	75
455	Приморский край, г. Владивосток, ул. Восточная 4-я	2,23	1,67	75
456	Приморский край, г. Владивосток, ул. Восточная 5-я	1,06	0,79	75
457	Приморский край, г. Владивосток, просп. Восточный	1,98	1,48	75
458	Приморский край, г. Владивосток, пер. Восточный 3-й	0,25	0,19	75
459	Приморский край, г. Владивосток, ул. Восьмая	0,34	0,26	75
460	Приморский край, г. Владивосток, ул. Встречная 1-я	0,23	0,18	75
461	Приморский край, г. Владивосток, ул. Вторая	1,07	0,80	75
462	Приморский край, г. Владивосток, пос. Трудовое, ул. Гайдара	0,51	0,38	75
463	Приморский край, г. Владивосток, ул. Гассе	0,13	0,10	75
464	Приморский край, г. Владивосток, ул. Главная	2,97	2,22	75
465	Приморский край, г. Владивосток, ул. Глинки	0,63	0,47	75
466	Приморский край, г. Владивосток, ул. Горького	0,37	0,28	75
467	Приморский край, г. Владивосток, ул. Гражданская	0,82	0,61	75
468	Приморский край, г. Владивосток, ул. Грекова	0,32	0,24	75
469	Приморский край, г. Владивосток, ул. Грушевая	0,49	0,37	75
470	Приморский край, г. Владивосток, ул. Грязелечебница	0,92	0,69	75
471	Приморский край, г. Владивосток, ул. Дачная 1-я	1,01	0,81	80

472	Приморский край, г. Владивосток, пер. Дачный	0,13	0,11	86
473	Приморский край, г. Владивосток, ул. Двенадцатая	0,57	0,45	79
474	Приморский край, г. Владивосток, ул. Девятая	0,89	0,45	51
475	Приморский край, г. Владивосток, ул. Демьяна Бедного	0,61	0,52	86
476	Приморский край, г. Владивосток, ул. Десятая	0,92	0,66	72
477	Приморский край, г. Владивосток, ул. Джамбула	0,48	0,42	86
478	Приморский край, г. Владивосток, ул. Докучаева	0,45	0,39	86
479	Приморский край, г. Владивосток, пос. Трудовое, ул. Дружбы	0,27	0,23	86
480	Приморский край, г. Владивосток, пос. Трудовое, ул. Дунаевского	0,18	0,15	86
481	Приморский край, г. Владивосток, ул. Елецкая	0,86	0,63	73
482	Приморский край, г. Владивосток, ул. Енисейская	1,70	1,46	86
483	Приморский край, г. Владивосток, пос. Трудовое, ул. Есенина	0,82	0,70	86
484	Приморский край, г. Владивосток, пос. Трудовое, ул. Женьшеневая	0,47	0,41	86
485	Приморский край, г. Владивосток, ул. Залесная	0,81	0,70	86
486	Приморский край, г. Владивосток, ул. Заречная	0,38	0,33	86
487	Приморский край, г. Владивосток, ул. Заречная 1-я	0,32	0,27	86
488	Приморский край, г. Владивосток, ул. Зеленая	1,03	0,81	79
489	Приморский край, г. Владивосток, пер. Зеленый	0,13	0,10	76
490	Приморский край, г. Владивосток, ул. Изюбриевая	0,28	0,21	76
491	Приморский край, г. Владивосток, ул. Инженерная	1,06	0,81	76
492	Приморский край, г. Владивосток, пос. Трудовое, ул. Иннокентьевская	0,64	0,48	76
493	Приморский край, г. Владивосток, ул. Калиновая	0,53	0,40	76
494	Приморский край, г. Владивосток, ул. Каляева	0,08	0,06	76
495	Приморский край, г. Владивосток, пос. Трудовое, ул. Камчатская	0,55	0,42	76
496	Приморский край, г. Владивосток, ул. Канская	0,36	0,27	76
497	Приморский край, г. Владивосток, пос. Трудовое, ул. Карла Маркса	1,94	1,48	76
498	Приморский край, г. Владивосток, ул. Клевера	0,60	0,46	76
499	Приморский край, г. Владивосток, ул. Клинская	0,35	0,27	76
500	Приморский край, г. Владивосток, пос. Трудовое, ул. Клубная	1,24	0,94	76
501	Приморский край, г. Владивосток, ул. Ключ 3-й	0,46	0,35	76
502	Приморский край, г. Владивосток, ул. Ключ 4-й	0,88	0,67	76
503	Приморский край, г. Владивосток, ул. Ключ 5-й	0,86	0,65	76

504	Приморский край, г. Владивосток, пос. Трудовое, ул. Кольцевая	1,50	1,14	76
505	Приморский край, г. Владивосток, ул. Комитетская	0,90	0,69	76
506	Приморский край, г. Владивосток, ул. Коммуны	1,64	1,24	76
507	Приморский край, г. Владивосток, пос. Трудовое, ул. Коралловая	0,24	0,18	76
508	Приморский край, г. Владивосток, ул. Короленко	0,44	0,34	76
509	Приморский край, г. Владивосток, ул. Короткая	0,20	0,15	76
510	Приморский край, г. Владивосток, ул. Крутая 1-я	0,10	0,08	76
511	Приморский край, г. Владивосток, ул. Крутая 2-я	0,51	0,39	76
512	Приморский край, г. Владивосток, пос. Трудовое, ул. Кулибина	0,75	0,65	86
513	Приморский край, г. Владивосток, пос. Трудовое, ул. Курильская	0,70	0,60	86
514	Приморский край, г. Владивосток, пос. Трудовое, ул. Курчатова	0,71	0,61	86
515	Приморский край, г. Владивосток, ул. Курчатова	0,63	0,54	86
516	Приморский край, г. Владивосток, ул. Кутузова	0,69	0,40	58
517	Приморский край, г. Владивосток, ул. Ладожская	0,50	0,43	86
518	Приморский край, г. Владивосток, ул. Лазурная	1,00	0,80	80
519	Приморский край, г. Владивосток, ул. Лазурная	1,06	0,91	86
520	Приморский край, г. Владивосток, ул. Лазурная	0,29	0,25	86
521	Приморский край, г. Владивосток, ул. Левобережная	0,23	0,20	86
522	Приморский край, г. Владивосток, ул. Лянчихинская	1,60	1,38	86
523	Приморский край, г. Владивосток, ул. Лесная	2,54	2,19	86
524	Приморский край, г. Владивосток, ул. Лесопитомник	0,36	0,31	86
525	Приморский край, г. Владивосток, пос. Трудовое, ул. Лиманная	3,32	1,99	60
526	Приморский край, г. Владивосток, ул. Линейная 1-я	0,97	0,68	70
527	Приморский край, г. Владивосток, ул. Линейная 2-я	1,20	0,84	70
528	Приморский край, г. Владивосток, ул. Линейная 3-я	0,52	0,36	70
529	Приморский край, г. Владивосток, ул. Ломаная	2,78	1,94	70
530	Приморский край, г. Владивосток, ул. Майкова	1,02	0,71	70
531	Приморский край, г. Владивосток, ул. Малиновая	0,91	0,64	70
532	Приморский край, г. Владивосток, ул. Маяковского	0,19	0,13	70
533	Приморский край, г. Владивосток, ул. Менделеева	1,26	0,88	70
534	Приморский край, г. Владивосток, ул. Мечникова	2,02	1,41	70
535	Приморский край, г. Владивосток, ул. Минеральная	0,40	0,28	70

536	Приморский край, г. Владивосток, пос. Трудовое, ул. Мостовая	0,24	0,17	70
537	Приморский край, г. Владивосток, ул. Мусоргского	2,27	1,59	70
538	Приморский край, г. Владивосток, пос. Трудовое, ул. Муссонная	0,54	0,38	70
539	Приморский край, г. Владивосток, ул. Мысовая	0,63	0,44	70
540	Приморский край, г. Владивосток, ул. Находкинская	3,70	1,15	31
541	Приморский край, г. Владивосток, от ул. Находкинская до ул. Шевченко	3,52	2,57	73
542	Приморский край, г. Владивосток, ул. Никитина	0,31	0,23	73
543	Приморский край, г. Владивосток, ул. Овражная	0,65	0,47	73
544	Приморский край, г. Владивосток, ул. Одиннадцатая	0,45	0,33	73
545	Приморский край, г. Владивосток, ул. Опорная	1,21	0,88	73
546	Приморский край, г. Владивосток, пос. Трудовое, ул. Ореховая	0,33	0,24	73
547	Приморский край, г. Владивосток, пос. Трудовое, ул. Охотская	0,35	0,25	73
548	Приморский край, г. Владивосток, ул. Пальчевского	0,98	0,72	73
549	Приморский край, г. Владивосток, ул. Парашютная	0,46	0,33	73
550	Приморский край, г. Владивосток, ул. Пархоменко	0,35	0,26	73
551	Приморский край, г. Владивосток, ул. Первая	0,55	0,40	73
552	Приморский край, г. Владивосток, пос. Трудовое, ул. Петропавловская	0,77	0,56	73
553	Приморский край, г. Владивосток, пер. Пилотажный	0,19	0,14	73
554	Приморский край, г. Владивосток, ул. Пирогова	0,19	0,14	73
555	Приморский край, г. Владивосток, ул. Плеханова	1,72	1,26	73
556	Приморский край, г. Владивосток, ул. Плещеева	0,87	0,64	73
557	Приморский край, г. Владивосток, ул. Подгорная	0,94	0,69	73
558	Приморский край, г. Владивосток, ул. Подъемная	1,13	0,82	73
559	Приморский край, г. Владивосток, пос. Трудовое, ул. Покровская	0,46	0,34	73
560	Приморский край, г. Владивосток, ул. Поленова	0,38	0,28	73
561	Приморский край, г. Владивосток, ул. Полетаева	1,98	0,50	25
562	Приморский край, г. Владивосток, пос. Трудовое, ул. Полуденная	0,33	0,29	86
563	Приморский край, г. Владивосток, пос. Трудовое, ул. Порт-Артурская	2,30	1,62	70
564	Приморский край, г. Владивосток, ул. Пригородная 1-я	1,97	1,70	86
565	Приморский край, г. Владивосток, ул. Пригородная 2-я	0,72	0,62	86
566	Приморский край, г. Владивосток, ул. Пригородная 3-я	0,60	0,51	86
567	Приморский край, г. Владивосток, ул. Пригородная 4-я	0,53	0,45	86

568	Приморский край, г. Владивосток, ул. Пугачева	0,33	0,28	86
569	Приморский край, г. Владивосток, пос. Трудовое, ул. Путятинская	2,74	2,36	86
570	Приморский край, г. Владивосток, пос. Трудовое, ул. Пшеницына	2,05	1,76	86
571	Приморский край, г. Владивосток, ул. Пятая	0,48	0,41	86
572	Приморский край, г. Владивосток, ул. Пятнадцатая	1,24	1,07	86
573	Приморский край, г. Владивосток, ул. Радио	1,35	1,07	79
574	Приморский край, г. Владивосток, ул. Радиостанция	0,26	0,22	86
575	Приморский край, г. Владивосток, ул. Радужная	0,98	0,84	86
576	Приморский край, г. Владивосток, ул. Раевского	0,32	0,05	16
577	Приморский край, г. Владивосток, ул. Разина	1,21	1,00	83
578	Приморский край, г. Владивосток, ул. Рассветная	0,72	0,60	83
579	Приморский край, г. Владивосток, ул. Режицкая	0,44	0,37	83
580	Приморский край, г. Владивосток, ул. Репина	0,32	0,27	83
581	Приморский край, г. Владивосток, ул. Республики	0,41	0,34	83
582	Приморский край, г. Владивосток, ул. Роберта Баха	0,19	0,16	83
583	Приморский край, г. Владивосток, ул. Розовая	0,41	0,34	83
584	Приморский край, г. Владивосток, пос. Трудовое, ул. Рокоссовского	0,64	0,53	83
585	Приморский край, г. Владивосток, ул. Рубинштейна	0,42	0,35	83
586	Приморский край, г. Владивосток, ул. Рыбацкая	1,00	0,83	83
587	Приморский край, г. Владивосток, пер. Рыбацкий	0,40	0,33	83
588	Приморский край, г. Владивосток, ул. Садгородская	2,11	1,75	83
589	Приморский край, г. Владивосток, ул. Салтыкова	0,43	0,36	83
590	Приморский край, г. Владивосток, ул. Сахарный Ключ	0,30	0,25	83
591	Приморский край, г. Владивосток, ул. Свердлова	1,79	1,48	83
592	Приморский край, г. Владивосток, пос. Трудовое, ул. Светлая	1,82	1,51	83
593	Приморский край, г. Владивосток, ул. Седьмая	0,73	0,61	83
594	Приморский край, г. Владивосток, ул. Семирадского	1,58	1,31	83
595	Приморский край, г. Владивосток, ул. Серова	0,82	0,68	83
596	Приморский край, г. Владивосток, ул. Сибирская	0,29	0,24	83
597	Приморский край, г. Владивосток, ул. Сиреневая	0,80	0,66	83
598	Приморский край, г. Владивосток, ул. Сливовая	0,26	0,22	83
599	Приморский край, г. Владивосток, ул. Солнечная	0,53	0,44	83

600	Приморский край, г. Владивосток, пос. Трудовое, ул. Спасская	0,93	0,77	83
601	Приморский край, г. Владивосток, ул. Стальского	0,74	0,61	83
602	Приморский край, г. Владивосток, пос. Трудовое, ул. Стахановская	0,76	0,63	83
603	Приморский край, г. Владивосток, ул. Сурикова	0,30	0,24	83
604	Приморский край, г. Владивосток, пос. Трудовое, ул. Сусанина	0,65	0,54	83
605	Приморский край, г. Владивосток, ул. Таежная	0,96	0,80	83
606	Приморский край, г. Владивосток, ул. Тагарская	1,17	0,97	83
607	Приморский край, г. Владивосток, ул. Тверская	1,14	0,94	83
608	Приморский край, г. Владивосток, пос. Трудовое, ул. Тельмана	1,49	1,23	83
609	Приморский край, г. Владивосток, ул. Тимирязева	1,14	0,95	83
610	Приморский край, г. Владивосток, ул. Тисовая	0,30	0,24	83
611	Приморский край, г. Владивосток, пос. Трудовое, ул. Тихая	0,23	0,19	83
612	Приморский край, г. Владивосток, ул. Третья	0,49	0,41	83
613	Приморский край, г. Владивосток, ул. Тринадцатая	0,37	0,31	83
614	Приморский край, г. Владивосток, ул. Узбекская	0,11	0,09	83
615	Приморский край, г. Владивосток, ул. Урицкого	0,23	0,19	83
616	Приморский край, г. Владивосток, ул. Успенского	2,70	2,24	83
617	Приморский край, г. Владивосток, пос. Трудовое, ул. Адмирала Ушакова	0,79	0,65	83
618	Приморский край, г. Владивосток, ул. Уютная	1,74	1,44	83
619	Приморский край, г. Владивосток, ул. Фанерная	0,73	0,60	83
620	Приморский край, г. Владивосток, пер. Фанерный	0,31	0,26	83
621	Приморский край, г. Владивосток, ул. Фанзавод	0,92	0,76	83
622	Приморский край, г. Владивосток, ул. Федеративная	0,38	0,31	83
623	Приморский край, г. Владивосток, ул. Фета	1,09	0,90	83
624	Приморский край, г. Владивосток, пос. Трудовое, ул. Фучика	0,16	0,13	83
625	Приморский край, г. Владивосток, ул. Хвойная	0,21	0,18	83
626	Приморский край, г. Владивосток, ул. Хорольская	0,17	0,14	83
627	Приморский край, г. Владивосток, ул. Художественная	0,33	0,27	83
628	Приморский край, г. Владивосток, ул. Центральная 1-я	0,32	0,12	38
629	Приморский край, г. Владивосток, ул. Центральная 2-я	0,55	0,47	86
630	Приморский край, г. Владивосток, ул. Центральная 3-я	0,59	0,51	86
631	Приморский край, г. Владивосток, ул. Центральная 4-я	0,44	0,38	86

632	Приморский край, г. Владивосток, ул. Центральная 5-я	0,36	0,31	86
633	Приморский край, г. Владивосток, ул. Цимлянская	2,08	1,79	86
634	Приморский край, г. Владивосток, ул. Чайковского	1,30	1,12	86
635	Приморский край, г. Владивосток, ул. Чапаева	1,59	1,37	86
636	Приморский край, г. Владивосток, ул. Черноморская	0,42	0,36	86
637	Приморский край, г. Владивосток, ул. Четвертая	0,78	0,22	28
638	Приморский край, г. Владивосток, ул. Четырнадцатая	0,42	0,36	86
639	Приморский край, г. Владивосток, пос. Трудовое, ул. Чичерина	1,64	1,32	80
640	Приморский край, г. Владивосток, ул. Чкалова	1,13	0,88	78
641	Приморский край, г. Владивосток, пос. Трудовое, ул. Чугаева	1,49	0,99	66
642	Приморский край, г. Владивосток, пос. Трудовое, ул. Шалапина	0,50	0,43	86
643	Приморский край, г. Владивосток, ул. Шахтерская	0,45	0,39	86
644	Приморский край, г. Владивосток, ул. Шахтовая	1,09	0,93	86
645	Приморский край, г. Владивосток, пер. Шахтовый	0,18	0,15	86
646	Приморский край, г. Владивосток, ул. Шевелева	0,15	0,13	86
647	Приморский край, г. Владивосток, ул. Шевченко	0,65	0,56	86
648	Приморский край, г. Владивосток, ул. Шестая	1,45	0,73	50
649	Приморский край, г. Владивосток, ул. Шишкина	2,16	1,62	75
650	Приморский край, г. Владивосток, ул. Шкотовская	1,63	1,40	86
651	Приморский край, г. Владивосток, пер. Шкотовский	0,26	0,23	86
652	Приморский край, г. Владивосток, ул. Шоссейная 1-я	0,80	0,69	86
653	Приморский край, г. Владивосток, ул. Шоссейная 3-я	1,31	1,13	86
654	Приморский край, г. Владивосток, ул. Штормовая	0,32	0,28	86
655	Приморский край, г. Владивосток, ул. Шуйская	0,48	0,18	38
656	Приморский край, г. Владивосток, пос. Трудовое, ул. Энгельса	0,93	0,80	86
657	Приморский край, г. Владивосток, пос. Трудовое, ул. Южная	1,13	0,97	86
658	Приморский край, г. Владивосток, пос. Трудовое, ул. Юности	0,26	0,22	86
659	Приморский край, г. Владивосток, ул. Яблонева	0,60	0,52	86
660	Приморский край, г. Владивосток, от съезда с гострассы в районе 13 км до пересечения с ул. Чапаева, 1	0,55	0,47	86
661	Приморский край, г. Владивосток, ул. Адмирала Фокина	0,25	0,19	76
662	Приморский край, г. Владивосток, ул. Амурская	1,68	1,33	79

663	Приморский край, г. Владивосток, в районе ул. Анны Щетининой, 32 (улица в жилой застройке от жилого комплекса «Снеговая падь» до магистральной автомобильной дороги Седанка - бухта Патрокл)	0,72	0,57	79
664	Приморский край, г. Владивосток, ул. Байкальская	0,11	0,08	73
665	Приморский край, г. Владивосток, ул. Баневура	0,14	0,10	73
666	Приморский край, г. Владивосток, ул. Береговая	0,23	0,17	73
667	Приморский край, г. Владивосток, ул. Босфора	0,80	0,58	73
668	Приморский край, г. Владивосток, ул. Бульварная	0,19	0,14	73
669	Приморский край, г. Владивосток, ул. Буреинская	0,14	0,10	73
670	Приморский край, г. Владивосток, ул. Верхняя	0,17	0,12	73
671	Приморский край, г. Владивосток, ул. Вокзальная	0,12	0,09	73
672	Приморский край, г. Владивосток, ул. Волховская	0,53	0,39	73
673	Приморский край, г. Владивосток, ул. Выселковая до выезда на открытый участок автомобильной дороги «пос. Новый - полуостров Де-Фриз - Седанка - бухта Патрокл»	1,97	1,44	73
674	Приморский край, г. Владивосток, ул. Героев Хасана	0,82	0,60	73
675	Приморский край, г. Владивосток, ул. Дежнева	0,29	0,21	73
676	Приморский край, г. Владивосток, ул. Иркутская	0,16	0,12	73
677	Приморский край, г. Владивосток, о. Рейнеке, ул. Калинина	0,51	0,37	73
678	Приморский край, г. Владивосток, ул. Калининградская	0,05	0,04	73
679	Приморский край, г. Владивосток, ул. Карбышева к дому № 50/2	0,19	0,14	73
680	Приморский край, г. Владивосток, пер. Карьерный	0,18	0,13	73
681	Приморский край, г. Владивосток, ул. Каспийская	0,27	0,19	73
682	Приморский край, г. Владивосток, ул. Кизиловая	0,05	0,04	73
683	Приморский край, г. Владивосток, пер. Красноармейский	0,13	0,09	68
684	Приморский край, г. Владивосток, ул. Краснодарская	0,09	0,06	75
685	Приморский край, г. Владивосток, ул. Краснозаводская	0,17	0,13	75
686	Приморский край, г. Владивосток, ул. Курильская	0,13	0,10	75
687	Приморский край, г. Владивосток, ул. Ландышева	1,49	1,11	75
688	Приморский край, г. Владивосток, пер. Ланинский	0,06	0,04	75
689	Приморский край, г. Владивосток, ул. Лаптева	0,25	0,19	75
690	Приморский край, г. Владивосток, ул. Ленский	0,30	0,22	75

691	Приморский край, г. Владивосток, пос. Трудовое, ул. Лермонтова	3,32	2,49	75
692	Приморский край, г. Владивосток, ул. Матросская 2-я	0,08	0,06	75
693	Приморский край, г. Владивосток, ул. Мельниковская	0,26	0,19	75
694	Приморский край, г. Владивосток, ул. Муравьева-Амурского	0,53	0,39	75
695	Приморский край, г. Владивосток, о. Рейнеке, ул. Набережная	2,11	1,58	75
696	Приморский край, г. Владивосток, ул. Неманская	0,49	0,37	75
697	Приморский край, г. Владивосток, ул. Новая	0,47	0,36	75
698	Приморский край, г. Владивосток, мыс Песчаный, ул. Овражная	0,22	0,17	75
699	Приморский край, г. Владивосток, ул. Одесская	0,06	0,04	75
700	Приморский край, г. Владивосток, просп. Океанский (от пересечения с просп. Острякова до ост. «Некрасовская» по четной стороне)	0,71	0,51	72
701	Приморский край, г. Владивосток, ул. Отлогая	0,10	0,08	86
702	Приморский край, г. Владивосток, пер. Охотский	0,32	0,28	86
703	Приморский край, г. Владивосток, ул. Павленко	0,27	0,23	86
704	Приморский край, г. Владивосток, о. Рейнеке, ул. Парковая	2,01	1,73	86
705	Приморский край, г. Владивосток, просп. Партизанский (от пересечения с ул. Октябрьская, троллейбусным кольцом до пересечения с просп. Красного Знамени)	1,08	0,72	67
706	Приморский край, г. Владивосток, пер. Пархоменко	0,09	0,08	86
707	Приморский край, г. Владивосток, ул. Петра Великого	0,18	0,13	72
708	Приморский край, г. Владивосток, ул. Петра Великого	0,10	0,09	86
709	Приморский край, г. Владивосток, ул. Писаревская	0,09	0,08	86
710	Приморский край, г. Владивосток, о. Рейнеке, ул. Пограничная	0,28	0,22	78
711	Приморский край, г. Владивосток, о. Рейнеке, ул. Подгорная	0,28	0,24	86
712	Приморский край, г. Владивосток, в районе ул. Русская, 99, ул. Сопочная, 5	1,64	1,41	86
713	Приморский край, г. Владивосток, в районе ул. Снеговая, ул. Щитовая	4,00	2,80	70
714	Приморский край, г. Владивосток, ул. Пожарского	0,24	0,20	86
715	Приморский край, г. Владивосток, ул. Полины Осипенко	0,45	0,39	86
716	Приморский край, г. Владивосток, ул. Пржевальского	0,48	0,41	86
717	Приморский край, г. Владивосток, ул. Проселочная	0,08	0,07	86
718	Приморский край, г. Владивосток, ул. Рионская	0,29	0,25	86

719	Приморский край, г. Владивосток, пер. Родниковый	0,40	0,34	86
720	Приморский край, г. Владивосток, пер. Садовый	0,12	0,10	86
721	Приморский край, г. Владивосток, о. Рейнеке, ул. Сахалинская	1,30	1,12	86
722	Приморский край, г. Владивосток, пер. Светланский	0,15	0,13	86
723	Приморский край, г. Владивосток, ул. Севастопольская	0,07	0,06	86
724	Приморский край, г. Владивосток, ул. Северная 3-я	0,24	0,21	86
725	Приморский край, г. Владивосток, ул. Террасная 4-я	0,13	0,11	86
726	Приморский край, г. Владивосток, ул. Террасная 5-я	0,18	0,15	86
727	Приморский край, г. Владивосток, ул. Токаревская Кошка	0,65	0,56	86
728	Приморский край, г. Владивосток, ул. Токаревская Кошка	0,42	0,36	86
729	Приморский край, г. Владивосток, в районе ул. Токаревский Маяк	0,66	0,57	86
730	Приморский край, г. Владивосток, ул. Трансформаторная	0,15	0,13	86
731	Приморский край, г. Владивосток, пер. Трудовой	0,16	0,14	86
732	Приморский край, г. Владивосток, ул. Уральская	0,05	0,05	86
733	Приморский край, г. Владивосток, ул. Хивинская	0,06	0,05	86
734	Приморский край, г. Владивосток, ул. Чернышевского	0,29	0,25	86
735	Приморский край, г. Владивосток, ул. Шкипера Гека	0,33	0,28	86
736	Приморский край, г. Владивосток, ул. Шоссейная 2-я	1,88	1,62	86
737	Приморский край, г. Владивосток, ул. Щорса	0,29	0,25	86
738	Приморский край, г. Владивосток, ул. Южная 2-я	0,05	0,04	86
739	Приморский край, г. Владивосток, ул. Южная 3-я	0,16	0,14	86
740	Приморский край, г. Владивосток, ул. Южно-Уральская	0,28	0,20	71
741	Приморский край, г. Владивосток, ул. Ярославская	0,15	0,13	86
742	Приморский край, г. Владивосток, ул. Ясенева	0,54	0,47	86
743	Приморский край, г. Владивосток, о. Русский, от мостового перехода через пролив Босфор Восточный до коммунальной зоны в районе м. Вятлина	13,70	11,40	83
744	Приморский край, г. Владивосток, о. Русский, подъезд к пассажирскому причалу в бухте Балка	0,49	0,42	86
745	Приморский край, г. Владивосток, о. Русский, подъезд от магистральной автомобильной дороги п. Аякс до п. Канал	4,31	3,70	86
746	Приморский край, г. Владивосток, о. Русский, подъезд к океанариуму	0,87	0,75	86

747	Приморский край, г. Владивосток, о. Русский, от пос. Рында до пос. Экипажный	6,30	5,42	86
748	Приморский край, г. Владивосток, о. Русский, подъезд к Ворошиловской батарее	1,10	0,94	86
749	Приморский край, г. Владивосток, проезд (автомобильная дорога) по ул. Школьной от сооружения – проезда (автомобильной дороги) в районе пос. Подножье, пос. Шигино, пос. Экипажный, пос. Рында до дома № 9, стр. 5, пос. Подножье о. Русский	0,79	0,68	86
ИТОГО		633,45	492,74	78
Артёмовский городской округ				
750	Приморский край, г. Артем, ул.40 лет Октября	0,64	0,43	67
751	Приморский край, г. Артем, Амурская	0,90	0,60	67
752	Приморский край, г. Артем, Васнецова	0,69	0,46	67
753	Приморский край, г. Артем, Вокзальная	4,96	3,32	67
754	Приморский край, г. Артем, Вторая (вне гострассы)	1,57	1,06	67
755	Приморский край, г. Артем, Гоголя	0,76	0,51	67
756	Приморский край, г. Артем, Добровольского	0,40	0,27	67
757	Приморский край, г. Артем, Донская	1,53	1,02	67
758	Приморский край, г. Артем, Достоевского	1,44	0,96	67
759	Приморский край, г. Артем, Каширская	4,42	2,96	67
760	Приморский край, г. Артем, Ключевая	2,49	1,67	67
761	Приморский край, г. Артем, Кооперативная	0,48	0,32	68
762	Приморский край, г. Артем, Луговая	1,81	1,21	67
763	Приморский край, г. Артем, Московская	0,29	0,19	66
764	Приморский край, г. Артем, Сучанского	0,96	0,64	67
765	Приморский край, г. Артем, Силина	1,20	0,80	67
766	Приморский край, г. Артем, ул. Котовского	0,31	0,21	67
767	Приморский край, г. Артем, Азовская	0,77	0,52	67
768	Приморский край, г. Артем, Брестская	1,14	0,77	67
769	Приморский край, г. Артем, Веденеева	0,40	0,27	67
770	Приморский край, г. Артем, Владивостокская	1,24	0,83	67
771	Приморский край, г. Артем, Куйбышева	1,62	1,09	67
772	Приморский край, г. Артем, Ломоносова	0,82	0,55	67

773	Приморский край, г. Артем, Мурманская	2,95	1,98	67
774	Приморский край, г. Артем, Невская	0,22	0,15	67
775	Приморский край, г. Артем, Николая Кузнецова	0,46	0,31	67
776	Приморский край, г. Артем, Первая	2,50	1,68	67
777	Приморский край, г. Артем, проезд с ул. Перова на ул. Васнецова	0,04	0,03	67
778	Приморский край, г. Артем, Сурикова	0,56	0,37	67
779	Приморский край, г. Артем, Тигровая	2,00	1,34	67
780	Приморский край, г. Артем, Тимирязева	0,47	0,31	67
781	Приморский край, г. Артем, Уральская	0,40	0,27	67
782	Приморский край, г. Артем, Херсонская	0,75	0,50	67
783	Приморский край, г. Артем, Щорса	2,43	1,62	67
784	Приморский край, г. Артем, Юбилейная	0,44	0,29	67
785	Приморский край, г. Артем, Черноморская	1,55	1,04	67
786	Приморский край, г. Артем, Зеленый бульвар	0,63	0,35	55
787	Приморский край, г. Артем, пл. Ленина	0,21	0,12	58
788	Приморский край, г. Артем, ул. 10-я Рудничная	0,33	0,17	52
789	Приморский край, г. Артем, ул. 11-я Рудничная	0,54	0,31	58
790	Приморский край, г. Артем, ул. 1-я Дёповская	0,25	0,18	70
791	Приморский край, г. Артем, ул. 1-я Западная	1,03	0,57	55
792	Приморский край, г. Артем, ул. 1-я Ключевая	0,45	0,24	54
793	Приморский край, г. Артем, ул. 1-я Морская	0,64	0,36	56
794	Приморский край, г. Артем, ул. 1-я Придорожная	0,54	0,31	58
795	Приморский край, г. Артем, ул. 1-я Рабочая	2,95	1,59	54
796	Приморский край, г. Артем, ул. 2-я Дёповская	0,37	0,20	55
797	Приморский край, г. Артем, ул. 2-я Западная	1,09	0,63	58
798	Приморский край, г. Артем, ул. 2-я Луговая	0,46	0,25	54
799	Приморский край, г. Артем, ул. 2-я Морская	0,40	0,22	55
800	Приморский край, г. Артем, ул. 2-я Пятилетка	3,74	2,17	58
801	Приморский край, г. Артем, ул. 2-я Рабочая	2,91	1,51	52
802	Приморский край, г. Артем, ул. 2-я Рудничная	0,68	0,35	51
803	Приморский край, г. Артем, ул. 3-я Морская	0,49	0,28	57
804	Приморский край, г. Артем, ул. 8 Марта	0,68	0,35	51

805	Приморский край, г. Артем, ул. 8-ая Рудничная	0,20	0,11	54
806	Приморский край, г. Артем, ул. 9-ая Рудничная	0,24	0,13	55
807	Приморский край, г. Артем, ул. Агеева	0,88	0,51	58
808	Приморский край, г. Артем, ул. Айвазовского	0,98	0,55	56
809	Приморский край, г. Артем, ул. Аксакова	0,12	0,06	52
810	Приморский край, г. Артем, ул. Александрова	0,51	0,26	51
811	Приморский край, г. Артем, ул. Александровская	0,17	0,09	54
812	Приморский край, г. Артем, ул. Ангарская	0,46	0,25	55
813	Приморский край, г. Артем, ул. Анисимова	0,75	0,41	55
814	Приморский край, г. Артем, ул. Бабушкина	1,17	0,61	52
815	Приморский край, г. Артем, ул. Байкальская	0,34	0,18	54
816	Приморский край, г. Артем, ул. Бакинских Комиссаров	0,97	0,57	59
817	Приморский край, г. Артем, ул. Баневура	0,94	0,49	52
818	Приморский край, г. Артем, ул. Бардина	0,64	0,45	71
819	Приморский край, г. Артем, ул. Барнаульская	0,34	0,18	54
820	Приморский край, г. Артем, ул. Бархатная	0,80	0,44	55
821	Приморский край, г. Артем, ул. Батарейная	1,71	0,92	54
822	Приморский край, г. Артем, ул. Баумана	0,61	0,35	57
823	Приморский край, г. Артем, ул. Безымянная	1,07	0,59	55
824	Приморский край, г. Артем, ул. Белинского	1,22	0,62	51
825	Приморский край, г. Артем, ул. Береговая	4,16	2,29	55
826	Приморский край, г. Артем, ул. Березовая	0,90	0,63	70
827	Приморский край, г. Артем, ул. Берзарина	0,49	0,26	52
828	Приморский край, г. Артем, ул. Беринга	0,82	0,44	54
829	Приморский край, г. Артем, ул. Бестужева	0,47	0,26	55
830	Приморский край, г. Артем, ул. Бийская	0,61	0,35	57
831	Приморский край, г. Артем, ул. Бикинская	0,48	0,26	54
832	Приморский край, г. Артем, ул. Благодатная	0,45	0,26	57
833	Приморский край, г. Артем, ул. Богдана Хмельницкого	1,65	0,86	52
834	Приморский край, г. Артем, ул. Бородина	0,32	0,17	54
835	Приморский край, г. Артем, ул. Брюллова	0,90	0,52	58
836	Приморский край, г. Артем, ул. Брянская	0,82	0,45	55

837	Приморский край, г. Артем, ул. Буденного	1,21	0,62	51
838	Приморский край, г. Артем, ул. Бурденко	0,73	0,41	56
839	Приморский край, г. Артем, ул. Валуйская	0,65	0,36	55
840	Приморский край, г. Артем, ул. Ватутина	1,09	0,59	54
841	Приморский край, г. Артем, ул. Вахрушева	5,32	2,87	54
842	Приморский край, г. Артем, ул. Верещагина	1,09	0,63	58
843	Приморский край, г. Артем, ул. Виноградная	1,46	0,74	51
844	Приморский край, г. Артем, ул. Вишневая	1,12	0,60	54
845	Приморский край, г. Артем, ул. Водопьянова	0,74	0,43	58
846	Приморский край, г. Артем, ул. Волгоградская	0,66	0,34	52
847	Приморский край, г. Артем, ул. Володарского	2,47	1,33	54
848	Приморский край, г. Артем, ул. Волочаевская	1,53	0,84	55
849	Приморский край, г. Артем, ул. Волхова	0,50	0,28	56
850	Приморский край, г. Артем, ул. Воркутинская	0,31	0,17	54
851	Приморский край, г. Артем, ул. Воровского	0,68	0,39	58
852	Приморский край, г. Артем, ул. Воронежская	3,53	1,84	52
853	Приморский край, г. Артем, ул. Ворошилова	2,30	1,22	53
854	Приморский край, г. Артем, ул. Гагарина	5,28	3,06	58
855	Приморский край, г. Артем, ул. Геологическая	1,12	0,66	59
856	Приморский край, г. Артем, ул. Героев Краснодона	0,25	0,13	52
857	Приморский край, г. Артем, ул. Герцена	1,50	0,83	55
858	Приморский край, г. Артем, ул. Гончарова	0,69	0,37	54
859	Приморский край, г. Артем, ул. Горная	0,48	0,26	55
860	Приморский край, г. Артем, ул. Горняцкая	0,65	0,38	58
861	Приморский край, г. Артем, ул. Горького	0,58	0,30	51
862	Приморский край, г. Артем, ул. Дачная	1,00	0,57	57
863	Приморский край, г. Артем, ул. Дежнева	1,44	0,83	58
864	Приморский край, г. Артем, ул. Депутатская	0,97	0,52	54
865	Приморский край, г. Артем, ул. Джамбула	0,37	0,21	56
866	Приморский край, г. Артем, ул. Дзержинского	2,16	1,12	52
867	Приморский край, г. Артем, ул. Днепростроевская	2,64	1,37	52
868	Приморский край, г. Артем, ул. Донбасская	1,92	1,04	54

869	Приморский край, г. Артем, ул. Дорожная	0,44	0,24	54
870	Приморский край, г. Артем, ул. Дубровского	0,10	0,05	55
871	Приморский край, г. Артем, ул. Дунайская	0,98	0,51	52
872	Приморский край, г. Артем, ул. Есенина	1,25	0,72	58
873	Приморский край, г. Артем, ул. Жамского	1,75	0,94	54
874	Приморский край, г. Артем, ул. Железнодорожная	0,73	0,52	72
875	Приморский край, г. Артем, ул. Жуковского	0,63	0,46	74
876	Приморский край, г. Артем, ул. Загородная	0,90	0,64	71
877	Приморский край, г. Артем, ул. Заозерная	0,86	0,60	70
878	Приморский край, г. Артем, ул. Западная	0,22	0,12	54
879	Приморский край, г. Артем, ул. Заречная	1,49	0,82	55
880	Приморский край, г. Артем, ул. Заслонова	2,21	1,28	58
881	Приморский край, г. Артем, ул. Зои Космодемьянской	0,64	0,38	60
882	Приморский край, г. Артем, ул. им. Анатолия Ганжи	0,35	0,19	54
883	Приморский край, г. Артем, ул. им. Давида Шлемова	0,82	0,43	52
884	Приморский край, г. Артем, ул. им. Фастовца	0,28	0,06	22
885	Приморский край, г. Артем, ул. Индустриальная	0,47	0,24	51
886	Приморский край, г. Артем, ул. Интернациональная	5,38	4,03	75
887	Приморский край, г. Артем, ул. Иркутская	0,46	0,25	54
888	Приморский край, г. Артем, ул. Казанская	0,39	0,21	55
889	Приморский край, г. Артем, ул. Калинина	0,50	0,27	54
890	Приморский край, г. Артем, ул. Каманина	0,38	0,22	58
891	Приморский край, г. Артем, ул. Карагандинская	1,86	0,97	52
892	Приморский край, г. Артем, ул. Квартальная	0,14	0,07	51
893	Приморский край, г. Артем, ул. Керченская	0,37	0,19	51
894	Приморский край, г. Артем, ул. Киевская	1,08	0,58	54
895	Приморский край, г. Артем, ул. Кирова	1,75	0,88	50
896	Приморский край, г. Артем, ул. Кишиневская	0,62	0,34	54
897	Приморский край, г. Артем, ул. Колхозная	1,55	0,90	58
898	Приморский край, г. Артем, ул. Комарова	0,58	0,30	51
899	Приморский край, г. Артем, ул. Комсомольская	0,92	0,55	60
900	Приморский край, г. Артем, ул. Концевая	0,78	0,42	54

901	Приморский край, г. Артем, ул. Короленко	0,99	0,58	58
902	Приморский край, г. Артем, ул. Корчагина	0,15	0,09	59
903	Приморский край, г. Артем, ул. Космонавтов	0,62	0,12	20
904	Приморский край, г. Артем, ул. Котельникова	0,43	0,23	54
905	Приморский край, г. Артем, ул. Котовского	0,32	0,23	71
906	Приморский край, г. Артем, ул. Крамского	0,78	0,55	70
907	Приморский край, г. Артем, ул. Красина	0,86	0,46	54
908	Приморский край, г. Артем, ул. Красноармейская	0,66	0,36	54
909	Приморский край, г. Артем, ул. Красногвардейская	1,73	0,95	55
910	Приморский край, г. Артем, ул. Краснофлотская	0,90	0,46	51
911	Приморский край, г. Артем, ул. Красноярская	0,45	0,26	58
912	Приморский край, г. Артем, ул. Кржижановского	0,53	0,30	57
913	Приморский край, г. Артем, ул. Крылова	1,05	0,59	56
914	Приморский край, г. Артем, ул. Крымская	1,42	0,79	56
915	Приморский край, г. Артем, ул. Кузбасская	1,15	0,62	54
916	Приморский край, г. Артем, ул. Курская	0,60	0,33	54
917	Приморский край, г. Артем, ул. Лазо	0,90	0,27	30
918	Приморский край, г. Артем, ул. Лаптевых	0,78	0,45	58
919	Приморский край, г. Артем, ул. Левитана	0,32	0,17	54
920	Приморский край, г. Артем, ул. Левицкого	0,08	0,05	59
921	Приморский край, г. Артем, ул. Лен. Рабочих	0,35	0,14	40
922	Приморский край, г. Артем, ул. Ленина	0,50	0,18	35
923	Приморский край, г. Артем, ул. Лескова	0,78	0,56	71
924	Приморский край, г. Артем, ул. Лизы Чайкиной	0,50	0,29	58
925	Приморский край, г. Артем, ул. Лобачевского	0,35	0,19	55
926	Приморский край, г. Артем, ул. Лунник	0,59	0,31	52
927	Приморский край, г. Артем, ул. Лучегорская	0,46	0,27	58
928	Приморский край, г. Артем, ул. Львовская	0,43	0,24	57
929	Приморский край, г. Артем, ул. Любы Шевцовой	0,85	0,46	54
930	Приморский край, г. Артем, ул. Макаренко	0,78	0,45	58
931	Приморский край, г. Артем, ул. Мариупольская	0,65	0,37	56
932	Приморский край, г. Артем, ул. Матвеева	0,55	0,31	57

933	Приморский край, г. Артем, ул. Матросова	0,54	0,29	54
934	Приморский край, г. Артем, ул. Махалина	0,85	0,49	57
935	Приморский край, г. Артем, ул. Маяковского	1,93	1,14	59
936	Приморский край, г. Артем, ул. Минина	0,41	0,21	52
937	Приморский край, г. Артем, ул. Мира	0,44	0,22	51
938	Приморский край, г. Артем, ул. Михайловская	1,29	0,73	57
939	Приморский край, г. Артем, ул. Молодежная	0,52	0,29	56
940	Приморский край, г. Артем, ул. Муравьева	0,67	0,48	71
941	Приморский край, г. Артем, ул. Некрасова	1,09	0,64	59
942	Приморский край, г. Артем, ул. Новая	0,83	0,42	51
943	Приморский край, г. Артем, ул. Новгородская	1,13	0,68	60
944	Приморский край, г. Артем, ул. Нововокзальная	2,74	1,56	57
945	Приморский край, г. Артем, ул. Ново-Московская	2,06	1,20	58
946	Приморский край, г. Артем, ул. Океанская	0,63	0,36	57
947	Приморский край, г. Артем, ул. Октябрьская	1,78	0,98	55
948	Приморский край, г. Артем, ул. Омская	1,10	0,61	56
949	Приморский край, г. Артем, ул. Оренбургская	0,58	0,33	57
950	Приморский край, г. Артем, ул. Орловская	3,18	1,75	55
951	Приморский край, г. Артем, ул. Острякова	0,52	0,30	58
952	Приморский край, г. Артем, ул. Охотничья	0,80	0,47	59
953	Приморский край, г. Артем, ул. Панфилова	0,71	0,36	50
954	Приморский край, г. Артем, ул. Папанина	1,60	0,87	54
955	Приморский край, г. Артем, ул. Парковая	0,85	0,48	57
956	Приморский край, г. Артем, ул. Паровозная	0,52	0,28	54
957	Приморский край, г. Артем, ул. Партизанская	0,80	0,08	10
958	Приморский край, г. Артем, ул. Пархоменко	0,90	0,52	58
959	Приморский край, г. Артем, ул. Первомайская	1,26	0,38	30
960	Приморский край, г. Артем, ул. Пестеля	1,27	0,70	55
961	Приморский край, г. Артем, ул. Песчанка	1,27	0,74	58
962	Приморский край, г. Артем, ул. Пионерская	0,94	0,49	52
963	Приморский край, г. Артем, ул. Пограничная	0,87	0,62	71
964	Приморский край, г. Артем, ул. Полевая	0,95	0,51	54

965	Приморский край, г. Артем, ул. Полтавская	1,24	0,49	40
966	Приморский край, г. Артем, ул. Портовая	1,81	1,29	71
967	Приморский край, г. Артем, ул. Пригородная	0,64	0,37	58
968	Приморский край, г. Артем, ул. Приморская	0,84	0,45	54
969	Приморский край, г. Артем, ул. Пугачева	1,72	0,93	54
970	Приморский край, г. Артем, ул. Пушкина	1,62	0,94	58
971	Приморский край, г. Артем, ул. Радищева	0,13	0,07	54
972	Приморский край, г. Артем, ул. Раздольная	0,50	0,29	58
973	Приморский край, г. Артем, ул. Ремзаводская	0,18	0,10	55
974	Приморский край, г. Артем, ул. Репина	0,65	0,35	54
975	Приморский край, г. Артем, ул. Речная	1,00	0,55	55
976	Приморский край, г. Артем, ул. Ржевская	0,87	0,47	54
977	Приморский край, г. Артем, ул. Садовая	0,65	0,35	54
978	Приморский край, г. Артем, ул. Саперная	0,64	0,35	55
979	Приморский край, г. Артем, ул. Сахалинская	2,79	1,59	57
980	Приморский край, г. Артем, ул. Саши Чекалина	0,50	0,27	54
981	Приморский край, г. Артем, ул. Свердлова	0,63	0,37	58
982	Приморский край, г. Артем, ул. Светлогорская	0,57	0,32	55
983	Приморский край, г. Артем, ул. Севастопольская	4,53	2,04	45
984	Приморский край, г. Артем, ул. Северная	1,06	0,63	59
985	Приморский край, г. Артем, ул. Севская	0,98	0,51	52
986	Приморский край, г. Артем, ул. Серова	0,42	0,24	56
987	Приморский край, г. Артем, ул. Серышева	0,84	0,43	51
988	Приморский край, г. Артем, ул. Сибирцева	0,18	0,10	54
989	Приморский край, г. Артем, ул. Симферопольская	3,73	1,79	48
990	Приморский край, г. Артем, ул. Сиреневая	0,79	0,56	70
991	Приморский край, г. Артем, ул. Смирнова	0,80	0,56	71
992	Приморский край, г. Артем, ул. Смоленская	0,55	0,30	54
993	Приморский край, г. Артем, ул. Снеговая	0,28	0,16	59
994	Приморский край, г. Артем, ул. Советская	1,21	0,67	55
995	Приморский край, г. Артем, ул. Совхозная	0,94	0,51	54
996	Приморский край, г. Артем, ул. Солнечная	1,54	0,89	58

997	Приморский край, г. Артем, ул. Спортивная	2,04	1,18	58
998	Приморский край, г. Артем, ул. Ставропольская	0,37	0,21	57
999	Приморский край, г. Артем, ул. Стасова	0,67	0,37	55
1000	Приморский край, г. Артем, ул. Степановская	1,90	0,97	51
1001	Приморский край, г. Артем, ул. Степченко	1,21	0,70	58
1002	Приморский край, г. Артем, ул. Строительная	0,50	0,30	59
1003	Приморский край, г. Артем, ул. Суворова	0,82	0,45	55
1004	Приморский край, г. Артем, ул. Счастливая	0,36	0,21	58
1005	Приморский край, г. Артем, ул. Ташкентская	1,01	0,58	57
1006	Приморский край, г. Артем, ул. Тимирязева	0,49	0,27	55
1007	Приморский край, г. Артем, ул. Тихоокеанская	1,46	1,14	78
1008	Приморский край, г. Артем, ул. Толстого	0,25	0,14	57
1009	Приморский край, г. Артем, ул. Томская	0,75	0,41	55
1010	Приморский край, г. Артем, ул. Тульская	0,66	0,38	58
1011	Приморский край, г. Артем, ул. Туманная	1,59	0,84	53
1012	Приморский край, г. Артем, ул. Тургенева	1,78	0,98	55
1013	Приморский край, г. Артем, ул. Тухачевского	0,40	0,23	58
1014	Приморский край, г. Артем, ул. Ульяновская	3,06	1,59	52
1015	Приморский край, г. Артем, ул. Уссурийская	0,92	0,31	34
1016	Приморский край, г. Артем, ул. Уткинская	1,01	0,58	57
1017	Приморский край, г. Артем, ул. Фастовцева	0,21	0,11	55
1018	Приморский край, г. Артем, ул. Фрунзе	0,25	0,13	51
1019	Приморский край, г. Артем, ул. Фурманова	0,28	0,15	54
1020	Приморский край, г. Артем, ул. Хабаровская	0,80	0,44	55
1021	Приморский край, г. Артем, ул. Ханкайская	0,19	0,10	51
1022	Приморский край, г. Артем, ул. Харьковская	1,51	0,86	57
1023	Приморский край, г. Артем, ул. Хасанская	0,22	0,12	54
1024	Приморский край, г. Артем, ул. Хуторская	0,90	0,52	58
1025	Приморский край, г. Артем, ул. Целинная	1,06	0,48	45
1026	Приморский край, г. Артем, ул. Центральная (пос. Артемовский)	1,00	0,54	54
1027	Приморский край, г. Артем, ул. Циолковского	1,84	0,37	20
1028	Приморский край, г. Артем, ул. Чайковского	1,77	0,97	55

1029	Приморский край, г. Артем, ул. Чапаева	0,66	0,36	54
1030	Приморский край, г. Артем, ул. Челюскина	0,65	0,34	52
1031	Приморский край, г. Артем, ул. Челябинская	0,40	0,23	58
1032	Приморский край, г. Артем, ул. Черемуховая	0,50	0,28	55
1033	Приморский край, г. Артем, ул. Черниговская	1,40	0,76	54
1034	Приморский край, г. Артем, ул. Чехова	0,75	0,44	58
1035	Приморский край, г. Артем, ул. Читинская	1,05	0,62	59
1036	Приморский край, г. Артем, ул. Чкалова	0,43	0,23	53
1037	Приморский край, г. Артем, ул. Чуковского	0,72	0,41	57
1038	Приморский край, г. Артем, ул. Шаумяна	1,05	0,57	54
1039	Приморский край, г. Артем, ул. Шахтерская	2,33	1,28	55
1040	Приморский край, г. Артем, ул. Широкая	0,74	0,40	54
1041	Приморский край, г. Артем, ул. Яблочкина	0,66	0,39	59
1042	Приморский край, г. Артем, ул. Ясенева	3,07	1,60	52
1043	Приморский край, г. Артем, ул. Светлогорская (от запасного въезда детского сада N 7 до ул. Буденного)	3,04	0,91	30
1044	Приморский край, г. Артем, к месту отдыха жителей Артемовского городского округа на базу МАУ "Центр зимних видов спорта	3,04	0,91	30
1045	Приморский край, г. Артем, ул. Краснодарская	3,85	2,08	54
1046	Приморский край, г. Артем, ул. Кубанская	2,83	1,55	55
1047	Приморский край, г. Артем, ул. Адмирала Фокина	1,30	0,69	53
1048	Приморский край, г. Артем, ул. Грибная	0,60	0,35	58
1049	Приморский край, г. Артем, ул. Еремича	0,80	0,43	54
1050	Приморский край, г. Артем, ул. Краснознаменная	1,01	0,53	52
1051	Приморский край, г. Артем, ул. Мухина	0,80	0,45	56
1052	Приморский край, г. Артем, ул. Новороссийская	1,16	0,61	53
1053	Приморский край, г. Артем, ул. Талалихина	0,12	0,06	53
1054	Приморский край, г. Артем, ул. Тверская	0,95	0,56	59
1055	Приморский край, г. Артем, ул. Украинская	0,52	0,37	71
1056	Приморский край, г. Артем, ул. Урожайная	0,90	0,66	73
1057	Приморский край, г. Артем, ул. Васильковая	0,50	0,29	58
1058	Приморский край, г. Артем, ул. Зорге	1,57	0,82	52

1059	Приморский край, г. Артем, ул. Краснодонская	0,62	0,36	58
1060	Приморский край, г. Артем, ул. Олейника	0,77	0,44	57
1061	Приморский край, г. Артем, ул. Зоологическая	0,42	0,30	72
1062	Приморский край, г. Артем, ул. Сосновая	0,41	0,23	57
1063	Приморский край, г. Артем, ул. Тополиная	0,43	0,24	55
1064	Приморский край, г. Артем, ул. Авиационная	0,45	0,25	55
1065	Приморский край, г. Артем, ул. Голубиная	0,50	0,29	57
1066	Приморский край, г. Артем, ул. Заводская	2,51	1,11	44
1067	Приморский край, г. Артем, ул. Марии Цукановой	1,34	0,78	58
1068	Приморский край, г. Артем, ул. Привокзальная	0,51	0,28	55
1069	Приморский край, г. Артем, ул. Третья	0,70	0,38	54
1070	Приморский край, г. Артем, ул. Центральные Кневичи	1,46	0,83	57
	ИТОГО	337,62	189,93	56
Надеждинский район				
1071	Приморский край, с. Вольно-Надеждинское, ул. Садовая	0,46	0,27	58
1072	Приморский край, с. Вольно-Надеждинское, ул. Тракторная	1,50	0,86	57
1073	Приморский край, с. Вольно-Надеждинское, ул. Колхозная	1,50	0,87	58
1074	Приморский край, с. Вольно-Надеждинское, ул. Механизаторов	0,40	0,23	58
1075	Приморский край, с. Вольно-Надеждинское, ул. Лесная	0,40	0,23	58
1076	Приморский край, с. Вольно-Надеждинское, пер. Тупой	0,35	0,20	58
1077	Приморский край, с. Вольно-Надеждинское, пер. Путейский	0,25	0,15	58
1078	Приморский край, с. Вольно-Надеждинское, пер. Заводской	0,25	0,15	58
1079	Приморский край, с. Вольно-Надеждинское, пер. Пушкинский	0,25	0,15	58
1080	Приморский край, с. Вольно-Надеждинское, пер. Виноградный	0,25	0,15	58
1081	Приморский край, с. Вольно-Надеждинское, пер. Ключевой	0,40	0,23	58
1082	Приморский край, с. Вольно-Надеждинское, пер. Садовый	0,30	0,17	58
1083	Приморский край, с. Вольно-Надеждинское, пер. Партизанский	0,40	0,23	58
1084	Приморский край, с. Вольно-Надеждинское, пер. Парковый	0,10	0,06	58
1085	Приморский край, с. Вольно-Надеждинское, пер. Первомайский	0,50	0,29	58
1086	Приморский край, с. Вольно-Надеждинское, ул. Северная	1,75	1,40	80
1087	Приморский край, с. Вольно-Надеждинское, ул. Зеленая	0,40	0,23	58
1088	Приморский край, с. Вольно-Надеждинское, ул. Чапаева	0,50	0,29	58

1089	Приморский край, с. Вольно-Надеждинское, ул. Красноармейская	1,30	0,65	50
1090	Приморский край, с. Вольно-Надеждинское, ул. Железнодорожная	0,75	0,44	58
1091	Приморский край, с. Вольно-Надеждинское, ул. Пушкина	1,90	1,10	58
1092	Приморский край, с. Вольно-Надеждинское, пер. Шишкина	0,20	0,12	58
1093	Приморский край, с. Вольно-Надеждинское, ул. Анисимова	2,25	1,31	58
1094	Приморский край, с. Вольно-Надеждинское, ул. Молодежная	0,60	0,35	58
1095	Приморский край, с. Вольно-Надеждинское, ул. Партизанская	1,25	0,78	62
1096	Приморский край, с. Вольно-Надеждинское, ул. Удачная	0,60	0,35	58
1097	Приморский край, с. Вольно-Надеждинское, ул. Восточная	0,30	0,17	58
1098	Приморский край, с. Вольно-Надеждинское, ул. Геологов	0,56	0,32	58
1099	Приморский край, с. Вольно-Надеждинское, пер. Пушкинский	0,23	0,13	58
1100	Приморский край, с. Вольно-Надеждинское, ул. 50 лет Октября	0,90	0,52	58
1101	Приморский край, с. Вольно-Надеждинское, ул. Р. Дрегиса	2,05	1,19	58
1102	Приморский край, с. Вольно-Надеждинское, ул. Соснина	0,75	0,44	58
1103	Приморский край, с. Вольно-Надеждинское, ул. Трудовая	0,60	0,35	58
1104	Приморский край, с. Вольно-Надеждинское, ул. Озерная	0,65	0,38	58
1105	Приморский край, с. Вольно-Надеждинское, ул. Котовского	0,75	0,44	58
1106	Приморский край, с. Вольно-Надеждинское, ул. Нагорная	1,40	0,81	58
1107	Приморский край, с. Вольно-Надеждинское, ул. Первомайская	1,10	0,64	58
1108	Приморский край, с. Вольно-Надеждинское, ул. Ленина	1,60	1,07	67
1109	Приморский край, с. Вольно-Надеждинское, ул. Луговая	1,25	0,73	58
1110	Приморский край, с. Вольно-Надеждинское, ул. Линейная	0,60	0,35	58
1111	Приморский край, с. Вольно-Надеждинское, ул. Заречная	0,70	0,41	58
1112	Приморский край, с. Вольно-Надеждинское, ул. Лазо	1,10	0,64	58
1113	Приморский край, с. Вольно-Надеждинское, ул. Лермонтова	0,50	0,29	58
1114	Приморский край, с. Вольно-Надеждинское, пер. Южный	0,40	0,23	58
1115	Приморский край, с. Вольно-Надеждинское, пер. Майский	0,30	0,17	58
1116	Приморский край, с. Вольно-Надеждинское, ул. Набережная	0,40	0,23	58
1117	Приморский край, с. Вольно-Надеждинское, ул. Березовая	0,65	0,38	58
1118	Приморский край, с. Вольно-Надеждинское, ул. Вишневая	0,35	0,20	58
1119	Приморский край, с. Вольно-Надеждинское, ул. Вокзальная	1,10	0,64	58
1120	Приморский край, с. Вольно-Надеждинское, ул. Вербная	0,50	0,29	58

1121	Приморский край, с. Вольно-Надеждинское, ул. Весенняя	0,40	0,23	58
1122	Приморский край, с. Вольно-Надеждинское, ул. Грибная	0,20	0,12	58
1123	Приморский край, с. Вольно-Надеждинское, ул. Грибоедова	0,25	0,15	58
1124	Приморский край, с. Вольно-Надеждинское, ул. Городская	0,45	0,26	58
1125	Приморский край, с. Вольно-Надеждинское, ул. Дачная	0,50	0,29	58
1126	Приморский край, с. Вольно-Надеждинское, ул. Камышовая	0,60	0,35	58
1127	Приморский край, с. Вольно-Надеждинское, пер. Кленовый	0,20	0,12	58
1128	Приморский край, с. Вольно-Надеждинское, ул. Амурская	0,40	0,23	58
1129	Приморский край, с. Вольно-Надеждинское, ул. Кедровая	0,70	0,41	58
1130	Приморский край, с. Вольно-Надеждинское, ул. Липовая	0,70	0,41	58
1131	Приморский край, с. Вольно-Надеждинское, ул. Линейная	0,70	0,41	58
1132	Приморский край, с. Вольно-Надеждинское, ул. Муравьева	0,50	0,29	58
1133	Приморский край, с. Вольно-Надеждинское, ул. Ореховая	0,70	0,41	58
1134	Приморский край, с. Вольно-Надеждинское, ул. Овражная	0,60	0,35	58
1135	Приморский край, с. Вольно-Надеждинское, ул. Полевая	0,90	0,52	58
1136	Приморский край, с. Вольно-Надеждинское, ул. Пихтовая	0,30	0,17	58
1137	Приморский край, с. Вольно-Надеждинское, ул. Ручейная	0,40	0,23	58
1138	с. Вольно-Надеждинское, ул. Репина	0,10	0,06	58
1139	с. Вольно-Надеждинское, ул. Строителей	0,60	0,35	58
1140	с. Вольно-Надеждинское, ул. Спортивная	0,45	0,26	58
1141	с. Вольно-Надеждинское, ул. Солнечная	0,36	0,21	58
1142	с. Вольно-Надеждинское, ул. Сосновая	0,30	0,17	58
1143	с. Вольно-Надеждинское, ул. Торопова	0,60	0,35	58
1144	с. Вольно-Надеждинское, ул. Тигровая	0,15	0,09	58
1145	с. Вольно-Надеждинское, ул. Трудовая	0,60	0,35	58
1146	с. Вольно-Надеждинское, ул. Уютная	0,25	0,15	58
1147	с. Вольно-Надеждинское, ул. Юбилейная	0,60	0,35	58
1148	с. Вольно-Надеждинское, пер. Горный	0,60	0,35	58
1149	с. Вольно-Надеждинское, ул. Крайняя	0,17	0,10	58
1150	с. Вольно-Надеждинское, ул. 8 Марта	0,20	0,12	58
1151	с. Вольно-Надеждинское, пер. Торговый	0,30	0,17	58
1152	с. Вольно-Надеждинское, пер. Молодежный	0,20	0,12	58

1153	с. Вольно-Надеждинское, пер. Колхозный	0,30	0,17	58
1154	пос. Рыбачий, ул. Радости	0,30	0,17	58
1155	пос. Рыбачий, ул. Лесная	0,50	0,29	58
1156	пос. Западный, ул. Ушакова	0,60	0,35	58
1157	пос. Западный, ул. Нахимова	0,60	0,35	58
1158	пос. Западный, ул. Мичурина	0,60	0,35	58
1159	пос. Западный, ул. Флотская	0,50	0,29	58
1160	пос. Западный, ул. Новая	0,15	0,09	58
1161	пос. Западный, ул. Курбаева	0,80	0,46	58
1162	пос. Западный, тупик Кедровый	0,20	0,12	58
1163	пос. Де - Фризул. Морская	2,00	1,16	58
1164	пос. Де-Фриз, ул. Ветеранов	0,20	0,12	58
1165	пос. Де-Фриз, ул. Куценко	0,30	0,17	58
1166	пос. Де-Фриз, ул. Победы	0,70	0,41	58
1167	пос. Де-Фриз, ул. Набережная	2,00	1,16	58
1168	с. Кипарисово-1, ул. Юбилейная	1,30	0,75	58
1169	с. Кипарисово-1, ул. Садовая	0,30	0,17	58
1170	с. Кипарисово-1, ул. Горная	0,50	0,29	58
1171	с. Кипарисово-1, ул. Лесная	0,50	0,29	58
1172	с. Кипарисово-1, ул. Новая	0,20	0,12	58
1173	с. Кипарисово-1, ул. Сельская	1,00	0,58	58
1174	с. Кипарисово-1, ул. Овражная	0,60	0,35	58
1175	с. Кипарисово-1, ул. Советская	2,00	1,16	58
1176	с. Кипарисово-1, ул. Железнодорожная	0,60	0,35	58
1177	с. Кипарисово-1, ул. Черемуховая	0,40	0,23	58
1178	с. Кипарисово-2, ул. Совхозная	1,00	0,58	58
1179	с. Кипарисово-2, ул. Центральная	2,50	1,45	58
1180	Приморский край, с. Кипарисово-2, ул. Зеленая	0,80	0,46	58
1181	Приморский край, с. Кипарисово-2, ул. Новая	0,60	0,35	58
1182	Приморский край, с. Кипарисово-2, ул. Лесная	0,80	0,46	58
1183	Приморский край, с. Кипарисово-2, ул. 2-я Лесная	0,40	0,23	58
1184	Приморский край, с. Кипарисово-2, ул. Заречная	1,60	0,93	58

1185	Приморский край, с. Кипарисово-2, пер. Заречный	0,50	0,29	58
1186	Приморский край, с. Кипарисово-2, ул. Клубная	0,25	0,15	58
1187	Приморский край, с. Кипарисово-2, ул. Школьная	0,40	0,23	58
1188	Приморский край, с. Кипарисово-2, ул. Тополиная	0,20	0,12	58
1189	Приморский край, пос. Таежный, ул. Мира	0,50	0,29	58
1190	Приморский край, пос. Таежный, ул. Зеленая	0,10	0,06	58
1191	Приморский край, пос. Таежный, ул. Лесная	0,30	0,17	58
1192	Приморский край, пос. Таежный, ул. Речная	0,70	0,41	58
1193	Приморский край, пос. Стеклозаводский, ул. Трудовая	1,00	0,58	58
1194	Приморский край, пос. Стеклозаводский, ул. Ключевая	0,60	0,35	58
1195	Приморский край, пос. Стеклозаводский, ул. Заводская	0,40	0,23	58
1196	Приморский край, пос. Стеклозаводский, ул. Лесная	0,20	0,12	58
1197	Приморский край, пос. Мирный, ул. Центральная	0,60	0,35	58
1198	Приморский край, пос. Мирный, ул. Садовая	0,60	0,35	58
1199	Приморский край, пос. Мирный, ул. Лесная	0,40	0,23	58
1200	Приморский край, пос. Морской внутридомовая	0,20	0,12	58
1201	Приморский край, пос. Новый, ул. Молодежная	0,90	0,52	58
1202	Приморский край, пос. Новый, ул. Лесная	0,30	0,17	58
1203	Приморский край, пос. Новый, ул. Зеленая	0,50	0,29	58
1204	Приморский край, пос. Новый, ул. Мира	1,15	0,67	58
1205	Приморский край, пос. Новый, ул. Набережная	1,08	0,63	58
1206	Приморский край, пос. Новый, ул. Бархатная	1,10	0,64	58
1207	Приморский край, пос. Новый, ул. Черемуховая	0,20	0,12	58
1208	Приморский край, пос. Новый, ул. Центральная	0,40	0,23	58
1209	Приморский край, пос. Новый, ул. Цветочная	0,40	0,23	58
1210	Приморский край, пос. Новый, пер. Ягодный	0,14	0,08	58
1211	Приморский край, пос. Новый, пер. Дальний	0,14	0,08	58
1212	Приморский край, пос. Новый, пер. Сиреневый	0,40	0,23	58
1213	Приморский край, пос. Новый, ул. Озерная	0,50	0,29	58
1214	Приморский край, пос. Новый, ул. Широкая	1,08	0,63	58
1215	Приморский край, пос. Новый, ул. Южная	0,40	0,23	58
1216	Приморский край, пос. Новый, тупик Земляничный	0,10	0,06	58

1217	Приморский край, пос. Новый, тупик Кленовый	0,12	0,07	58
1218	Приморский край, пос. Новый, тупик Ольховый	0,12	0,07	58
1219	Приморский край, пос. Новый, ул. Светлая	0,40	0,23	58
1220	Приморский край, пос. Новый, ул. Грибная	0,41	0,24	58
1221	Приморский край, пос. Новый, тупик Кедровый	0,17	0,10	58
1222	Приморский край, пос. Новый, тупик Заречный	0,20	0,12	58
1223	Приморский край, пос. Новый, ул. Западная	0,30	0,17	58
1224	Приморский край, пос. Новый, ул. Солнечная	0,30	0,17	58
1225	Приморский край, пос. Новый, ул. Ореховая	0,10	0,06	58
1226	Приморский край, пос. Новый, пер. Вербный	0,17	0,10	58
1227	Приморский край, пос. Новый, пер. Ясный	0,11	0,06	58
1228	Приморский край, с. Прохладное, ул. Абрикосовая	0,80	0,46	58
1229	Приморский край, с. Прохладное, ул. Амурская	1,00	0,58	58
1230	Приморский край, с. Прохладное, ул. Береговая	0,85	0,49	58
1231	Приморский край, с. Прохладное, ул. Вишневая	0,40	0,23	58
1232	Приморский край, с. Прохладное, ул. Восточная	0,40	0,23	58
1233	Приморский край, с. Прохладное, ул. Дружбы	0,30	0,17	58
1234	Приморский край, с. Прохладное, ул. Гагарина	0,40	0,23	58
1235	Приморский край, с. Прохладное, ул. Гоголя	0,50	0,29	58
1236	Приморский край, с. Прохладное, ул. Заречная	0,70	0,41	58
1237	Приморский край, с. Прохладное, ул. Зеленая	0,40	0,23	58
1238	Приморский край, с. Прохладное, ул. Круговая	0,50	0,30	59
1239	Приморский край, с. Прохладное, ул. Лазо	0,35	0,20	58
1240	Приморский край, с. Прохладное, ул. Линейная	1,20	0,70	58
1241	Приморский край, с. Прохладное, ул. Матросова	0,60	0,35	58
1242	Приморский край, с. Прохладное, ул. Морская	0,40	0,23	58
1243	Приморский край, с. Прохладное, ул. Молодежная	0,80	0,46	58
1244	Приморский край, с. Прохладное, ул. Мира	0,40	0,23	58
1245	Приморский край, с. Прохладное, ул. Набережная	0,80	0,46	58
1246	Приморский край, с. Прохладное, ул. Надежды	0,30	0,17	58
1247	Приморский край, с. Прохладное, ул. Новая	1,50	0,87	58
1248	Приморский край, с. Прохладное, ул. Овражная	1,50	0,87	58

1249	Приморский край, с. Прохладное, ул. Переселенческая	0,60	0,35	58
1250	Приморский край, с. Прохладное, ул. Поворотная	0,30	0,17	58
1251	Приморский край, с. Прохладное, ул. Парковая	1,50	0,87	58
1252	Приморский край, с. Прохладное, ул. Пушкина	0,30	0,17	58
1253	Приморский край, с. Прохладное, ул. Полярная	0,30	0,17	58
1254	Приморский край, с. Прохладное, ул. Речная	1,10	0,64	58
1255	Приморский край, с. Прохладное, ул. Садовая	0,60	0,35	58
1256	Приморский край, с. Прохладное, ул. Строительная	0,23	0,13	58
1257	Приморский край, с. Прохладное, ул. Тимирязева	2,30	1,33	58
1258	Приморский край, с. Прохладное, ул. Центральная	1,30	0,75	58
1259	Приморский край, с. Прохладное, ул. Олимпийская	0,40	0,23	58
1260	Приморский край, с. Прохладное, ул. Яблоневая	1,90	1,10	58
1261	Приморский край, с. Прохладное, ул. Черемуховая	0,40	0,23	58
1262	Приморский край, с. Прохладное, пер. Теплый	0,25	0,15	58
1263	Приморский край, с. Прохладное, тупик Кедровый	0,25	0,15	58
1264	Приморский край, с. Прохладное, тупик Медовый	0,20	0,12	58
1265	Приморский край, с. Прохладное, тупик Набережный	0,10	0,06	58
1266	Приморский край, с. Прохладное, тупик Тихий	0,20	0,12	58
1267	Приморский край, пос. Шмидтовка, ул. Ветеранов	0,30	0,17	58
1268	Приморский край, пос. Шмидтовка, ул. Линейная	0,20	0,12	58
1269	Приморский край, пос. Шмидтовка, ул. Мира	0,50	0,29	58
1270	Приморский край, пос. Шмидтовка, ул. Пушкина	0,20	0,12	58
1271	Приморский край, пос. Шмидтовка, ул. Сотовая	0,30	0,17	58
1272	Приморский край, пос. Шмидтовка, ул. Строителей	0,40	0,23	58
1273	Приморский край, пос. Шмидтовка, ул. Звездная	0,10	0,06	58
1274	Приморский край, пос. Шмидтовка, ул. Малиновая	0,22	0,12	58
1275	Приморский край, пос. Шмидтовка, ул. Победы	0,47	0,27	58
1276	Приморский край, пос. Шмидтовка, ул. Тополиная	0,23	0,13	58
1277	Приморский край, пос. Шмидтовка, ул. Ильи Муромца	0,27	0,16	58
1278	Приморский край, пос. Соловей-Ключ, ул. Заречная	0,60	0,35	58
1279	Приморский край, пос. Соловей-Ключ, пер. Зеленый	0,20	0,12	58
1280	Приморский край, пос. Соловей-Ключ, ул. Лесная	0,20	0,12	58

1281	Приморский край, пос. Соловей-Ключ, ул. Луговая	0,30	0,17	58
1282	Приморский край, пос. Соловей-Ключ, ул. Мира	0,23	0,13	58
1283	Приморский край, пос. Соловей-Ключ, ул. Новая	0,51	0,30	58
1284	Приморский край, пос. Соловей-Ключ, ул. Победы	0,67	0,39	58
1285	Приморский край, пос. Соловей-Ключ, ул. Полевая	0,20	0,12	58
1286	Приморский край, пос. Соловей-Ключ, ул. Центральная	0,50	0,29	58
1287	Приморский край, пос. Соловей-Ключ, ул. Альпийская	0,49	0,29	58
1288	Приморский край, пос. Соловей-Ключ, ул. Добрая	0,25	0,15	58
1289	Приморский край, пос. Соловей-Ключ, ул. Зеленая	0,15	0,09	58
1290	Приморский край, пос. Соловей-Ключ, ул. Кедровая	0,34	0,20	58
1291	Приморский край, пос. Соловей-Ключ, ул. Ключевая	0,53	0,31	58
1292	Приморский край, пос. Соловей-Ключ, ул. Озерная	0,88	0,51	58
1293	Приморский край, пос. Соловей-Ключ, ул. Родниковая	0,21	0,12	58
1294	Приморский край, пос. Соловей-Ключ, ул. Ручейная	0,27	0,15	58
1295	Приморский край, пос. Соловей-Ключ, ул. Садовая	0,50	0,29	58
1296	Приморский край, пос. Соловей-Ключ, ул. Светлая	0,47	0,27	58
1297	Приморский край, пос. Соловей-Ключ, ул. Солнечная	0,52	0,30	58
1298	Приморский край, пос. Соловей-Ключ, ул. Счастливая	0,24	0,14	58
1299	Приморский край, пос. Соловей-Ключ, ул. Урбанского	0,52	0,30	58
1300	Приморский край, пос. Соловей-Ключ, ул. Ясная	0,42	0,24	58
1301	Приморский край, пос. Соловей-Ключ, тупик Изумрудный	0,20	0,12	58
1302	Приморский край, пос. Ключевой ул. Заречная	1,20	0,70	58
1303	Приморский край, пос. Ключевой ул. Луговая	1,00	0,58	58
1304	Приморский край, пос. Ключевой ул. Центральная	0,20	0,12	58
1305	Приморский край, пос. Ключевой ул. Лесная	1,00	0,58	58
1306	Приморский край, пос. Ключевой ул. Тупиковая	0,80	0,46	58
1307	Приморский край, пос. Ключевой ул. Солнечная	1,30	0,75	58
1308	Приморский край, пос. Ключевой ул. Линейная	0,60	0,35	58
1309	Приморский край, пос. Ключевой ул. Нагорная	0,70	0,41	58
1310	Приморский край, пос. Ключевой ул. Таежная	0,50	0,29	58
1311	Приморский край, пос. Ключевой тупик Центральный	0,10	0,06	58
1312	Приморский край, пос. Ключевой тупик Заречный	0,15	0,09	58

1313	Приморский край, пос. Ключевойпер. Таежный	0,30	0,17	58
1314	Приморский край, пос. Зима Южная, ул. Центральная	0,50	0,29	58
1315	Приморский край, пос. Зима Южная, ул. Нагорная	0,10	0,06	58
1316	Приморский край, пос. Зима Южная, ул. Цветковая	0,40	0,23	58
1317	Приморский край, пос. Зима Южная, ул. Озерная	1,00	0,58	58
1318	Приморский край, пос. Зима Южная, ул. Амурская	0,80	0,46	58
1319	Приморский край, пос. Зима Южная, ул. Вишневая	0,70	0,41	58
1320	Приморский край, пос. Зима Южная, ул. Карьерная	0,40	0,23	58
1321	Приморский край, пос. Зима Южная, ул. Солнечная	0,60	0,35	58
1322	Приморский край, пос. Зима Южная, ул. Стрельникова	0,40	0,23	58
1323	Приморский край, пос. Зима Южная, ул. Хорошая	0,70	0,41	58
1324	Приморский край, пос. Таежный, ул. Отрадная	0,20	0,12	58
1325	Приморский край, пос. Морской-пос. Мирный	2,20	1,28	58
1326	Приморский край, 715 км от гострассы Хабаровск-Владивосток до п. Сиреневка	1,19	0,72	60
1327	Приморский край, пос. Оленевод, ул. Желез-нодорожная	0,40	0,23	58
1328	Приморский край, пос. Оленевод, ул. Шоссейная	1,30	0,75	58
1329	Приморский край, пос. Оленевод, ул. Садовая	0,50	0,29	58
1330	Приморский край, пос. Оленевод, ул. Нагорная	0,70	0,41	58
1331	Приморский край, пос. Оленевод, ул. Линейная	1,20	0,71	59
1332	Приморский край, пос. Оленевод, ул. Парковая	0,35	0,20	58
1333	Приморский край, пос. Оленевод, ул. Победы	0,40	0,23	58
1334	Приморский край, пос. Оленевод, ул. Лесная	0,25	0,15	58
1335	Приморский край, пос. Оленевод, ул. Овражная	0,12	0,07	58
1336	Приморский край, пос. Оленевод, пер. Садовый	0,30	0,17	58
1337	Приморский край, пос. Оленевод, ул. Гагарина	0,50	0,29	58
1338	Приморский край, с. Алексеевка, ул. Ленина	2,00	1,16	58
1339	Приморский край, с. Алексеевка, ул. Тимирязева	1,00	0,59	59
1340	Приморский край, с. Алексеевка, ул. Мичурина	0,50	0,29	58
1341	Приморский край, с. Алексеевка, ул. Садовая	0,30	0,17	58
1342	Приморский край, с. Алексеевка, пер. Комарова	0,30	0,17	58
1343	Приморский край, с. Алексеевка, пер. Гагарина	0,30	0,17	58

1344	Приморский край, с. Алексеевка, пер. Мичурина	0,30	0,17	58
1345	Приморский край, пос. Раздольное, ул. Ленинская	1,10	0,64	58
1346	Приморский край, пос. Раздольное, ул. Маяковского	0,90	0,52	58
1347	Приморский край, пос. Раздольное, ул. Тухачевского	0,30	0,17	58
1348	Приморский край, пос. Раздольное, ул. Фадеева	1,17	0,68	58
1349	Приморский край, пос. Раздольное, ул. Банивура	0,70	0,41	58
1350	Приморский край, пос. Раздольное, ул. Л. Чайкиной	1,80	1,04	58
1351	Приморский край, пос. Раздольное, ул. Блюхера	1,80	1,04	58
1352	Приморский край, пос. Раздольное, ул. Матросова	0,45	0,26	58
1353	Приморский край, пос. Раздольное, ул. Гастелло	1,40	0,81	58
1354	Приморский край, пос. Раздольное, ул. Партизанская	0,45	0,26	58
1355	Приморский край, пос. Раздольное, ул. Малиновского	1,65	0,96	58
1356	Приморский край, пос. Раздольное, ул. Котовского	1,70	0,99	58
1357	Приморский край, пос. Раздольное, пер. Артиллерийский	0,60	0,35	58
1358	Приморский край, пос. Раздольное, ул. Пушкинская	1,00	0,58	58
1359	Приморский край, пос. Раздольное, ул. Мичурина	4,10	2,38	58
1360	Приморский край, пос. Раздольное, ул. Чапаева	1,10	0,64	58
1361	Приморский край, пос. Раздольное, ул. Островского	0,80	0,46	58
1362	Приморский край, пос. Раздольное, ул. Арсеньева	1,00	0,58	58
1363	Приморский край, пос. Раздольное, пер. Интернатский	0,50	0,29	58
1364	Приморский край, пос. Раздольное, ул. Комсомольская	1,10	0,64	58
1365	Приморский край, пос. Раздольное, ул. Буденного	1,20	0,70	58
1366	Приморский край, пос. Раздольное, ул. Лермонтова	1,30	0,75	58
1367	Приморский край, пос. Раздольное, ул. Макаренко	0,30	0,17	58
1368	Приморский край, пос. Раздольное, ул. Нагорная	0,50	0,29	58
1369	Приморский край, пос. Раздольное, ул. Луговая	0,40	0,23	58
1370	Приморский край, пос. Раздольное, ул. Набережная	1,20	0,71	59
1371	Приморский край, пос. Раздольное, ул. Крыгина	0,90	0,53	59
1372	Приморский край, пос. Раздольное, ул. Комарова	0,40	0,23	58
1373	Приморский край, пос. Раздольное, ул. Есенина	0,71	0,41	58
1374	Приморский край, пос. Раздольное, ул. Горького	0,50	0,29	58
1375	Приморский край, пос. Раздольное, ул. Геологов	0,40	0,23	58

1376	Приморский край, пос. Раздольное, ул. Ворошилова	0,50	0,29	58
1377	Приморский край, пос. Раздольное, ул. Суханова	0,80	0,46	58
1378	Приморский край, пос. Раздольное, пер. Советский	0,70	0,41	59
1379	Приморский край, пос. Раздольное, ул. Совхозная	0,30	0,17	58
1380	Приморский край, пос. Раздольное, ул. Пирогова	0,60	0,35	58
1381	Приморский край, пос. Раздольное, ул. Песчаная	0,30	0,17	58
1382	Приморский край, пос. Раздольное, ул. Калинина	0,50	0,29	58
1383	Приморский край, пос. Раздольное, ул. Лесная	0,50	0,29	58
1384	Приморский край, пос. Раздольное, ул. Строительная	0,30	0,17	58
1385	Приморский край, пос. Раздольное, ул. Лазо	2,50	1,45	58
1386	Приморский край, пос. Раздольное, ул. Волочаевская	1,60	0,93	58
1387	Приморский край, пос. Раздольное, ул. Трудовой Славы	0,40	0,23	58
1388	Приморский край, пос. Раздольное, ул. Кошевого	1,50	0,87	58
1389	Приморский край, пос. Раздольное, ул. Пушкинская	1,00	0,58	58
1390	Приморский край, ж.-д. ст. Виневитино, ул. Верхняя	0,80	0,46	58
1391	Приморский край, ж.-д. ст. Виневитино, ул. Железнодорожная	0,80	0,46	58
1392	Приморский край, с. Нежино, ул. Ключевая	0,60	0,35	58
1393	Приморский край, с. Нежино, ул. Луговая	0,80	0,46	58
1394	Приморский край, с. Нежино, ул. Набережная	0,80	0,46	58
1395	Приморский край, с. Нежино, ул. Колхозная	0,80	0,46	58
1396	Приморский край, с. Нежино, ул. Овражная	0,50	0,29	58
1397	Приморский край, с. Нежино, ул. Шоссейная	0,01	0,01	58
1398	Приморский край, пос. Тихий, ул. Таежная	0,50	0,29	58
1399	Приморский край, пос. Тихий, ул. Нагорная	0,70	0,41	58
1400	Приморский край, с. Тереховка, ул. Ленина	1,10	0,64	58
1401	Приморский край, с. Тереховка, ул. Гагарина	0,60	0,35	58
1402	Приморский край, с. Тереховка, пер. Мира	0,40	0,23	58
1403	Приморский край, с. Тереховка, ул. Шевченко	1,00	0,58	58
1404	Приморский край, с. Тереховка, ул. Советская	0,60	0,35	58
1405	Приморский край, с. Тереховка, ул. Совхозная	1,00	0,58	58
1406	Приморский край, с. Тереховка, ул. Мира	1,10	0,64	58
1407	Приморский край, с. Тереховка, ул. Тимирязева	0,50	0,29	58

1408	Приморский край, с. Тереховка, ул. Банивура	1,30	0,75	58
1409	Приморский край, с. Тереховка, ул. Метеостанция	0,50	0,29	58
1410	Приморский край, с. Тереховка, ул. Полевая	0,70	0,41	58
1411	Приморский край, с. Тереховка, ул. Новая	0,90	0,52	58
1412	Приморский край, ж.-д. ст. Барановский, ул. Рабочая	1,50	0,87	58
1413	Приморский край, ж.-д. ст. Барановский, ул. Горная	1,50	0,87	58
1414	Приморский край, ж.-д. ст. Барановский, ул. Заозерная	0,70	0,41	58
1415	Приморский край, ж.-д. ст. Барановский, ул. Садовая	1,00	0,58	58
1416	Приморский край, пос. Городечное, ул. Свободы	2,00	1,16	58
1417	Приморский край, пос. Городечное, ул. Лазо	1,50	0,87	58
1418	Приморский край, пос. Городечное, ул. Овражная	0,70	0,41	58
1419	Приморский край, пос. Городечное, ул. Лесная	0,70	0,41	58
1420	Приморский край, пос. Городечное, ул. Северная	0,50	0,29	58
1421	Приморский край, пос. Тимофеевка, ул. Центральная	1,00	0,58	58
1422	Приморский край, пос. Тимофеевка, ул. Новая	0,60	0,35	58
1423	Приморский край, пос. Тимофеевка, ул. Переселенческая	0,80	0,46	58
1424	Приморский край, пос. Тимофеевка, ул. Ручейная	0,80	0,46	58
1425	Приморский край, пос. Тимофеевка, ул. Шоссейная	0,80	0,46	58
1426	Приморский край, пос. Раздольное-Хасан до пос. Казарма 25-км	1,10	0,64	58
1427	Приморский край, пос. Тавричанка, Косой переулок	0,40	0,23	58
1428	Приморский край, пос. Тавричанка, ул. Кирпичная	0,75	0,44	58
1429	Приморский край, пос. Тавричанка, ул. Чапаева	0,97	0,56	58
1430	Приморский край, пос. Тавричанка, ул. Молодежная	0,20	0,12	58
1431	Приморский край, пос. Тавричанка, ул. Суворова	0,15	0,09	58
1432	Приморский край, пос. Тавричанка, ул. Пригородная	0,23	0,13	58
1433	Приморский край, пос. Тавричанка, ул. Суханова	2,08	1,21	58
1434	Приморский край, пос. Тавричанка, ул. Озерная	1,05	0,61	58
1435	Приморский край, пос. Тавричанка, ул. Октябрьская	1,85	1,07	58
1436	Приморский край, пос. Тавричанка, ул. Куйбышева	1,33	0,77	58
1437	Приморский край, пос. Тавричанка, ул. Красноармейская	1,20	0,70	58
1438	Приморский край, пос. Тавричанка, ул. Л. Григорьева	0,45	0,26	58
1439	Приморский край, пос. Тавричанка, ул. Московская	0,20	0,12	58

1440	Приморский край, пос. Тавричанка, ул. Комсомольская	0,20	0,12	58
1441	Приморский край, пос. Тавричанка, ул. Целинная	0,53	0,31	58
1442	Приморский край, пос. Тавричанка, ул. Горького	0,35	0,20	58
1443	Приморский край, пос. Тавричанка, ул. Тавричанская	0,70	0,41	58
1444	Приморский край, пос. Тавричанка, ул. Островского	1,38	0,80	58
1445	Приморский край, пос. Тавричанка, ул. Кустарная	2,00	1,16	58
1446	Приморский край, пос. Тавричанка, ул. Советская	0,25	0,15	58
1447	Приморский край, пос. Тавричанка, ул. Приморская	3,15	1,83	58
1448	Приморский край, пос. Тавричанка, ул. Тихая	0,45	0,26	58
1449	Приморский край, пос. Тавричанка, ул. Парковая	2,18	1,74	80
1450	Приморский край, пос. Тавричанка, ул. Л. Толстого	0,65	0,38	58
1451	Приморский край, пос. Тавричанка, ул. Лермонтова	0,35	0,20	58
1452	Приморский край, пос. Тавричанка, ул. Набережная	2,50	1,45	58
1453	Приморский край, пос. Тавричанка, ул. Тупой переулок	0,23	0,13	58
1454	Приморский край, пос. Тавричанка, ул. Некрасова	0,85	0,49	58
1455	Приморский край, пос. Тавричанка, ул. Строительная	1,15	0,67	58
1456	Приморский край, пос. Тавричанка, ул. Весенняя	0,80	0,46	58
1457	Приморский край, пос. Тавричанка, ул. Лесная	0,45	0,26	58
1458	Приморский край, пос. Тавричанка, ул. Квартальная	0,80	0,46	58
1459	Приморский край, пос. Тавричанка, ул. Пушкина	0,50	0,29	58
1460	Приморский край, пос. Тавричанка, ул. Рабочая	0,85	0,49	58
1461	Приморский край, пос. Тавричанка, ул. Конева	0,30	0,17	58
1462	Приморский край, пос. Тавричанка, ул. Водопроводная	1,35	0,78	58
1463	Приморский край, пос. Тавричанка, ул. Линейная	1,03	0,60	58
1464	Приморский край, пос. Тавричанка, ул. Интернациональная	0,70	0,41	58
1465	Приморский край, пос. Тавричанка, ул. Первомайская	0,65	0,38	58
1466	Приморский край, пос. Тавричанка, ул. Овражная	0,40	0,23	58
1467	Приморский край, пос. Тавричанка, ул. Гастрономная	1,20	0,70	58
1468	Приморский край, пос. Тавричанка, ул. К. Маркса	0,85	0,49	58
1469	Приморский край, пос. Тавричанка, ул. Лазо	0,38	0,22	58
1470	Приморский край, пос. Тавричанка, ул. Гоголя	0,30	0,17	58
1471	Приморский край, пос. Тавричанка, ул. Осипенко	2,45	1,42	58

1472	Приморский край, пос. Тавричанка, ул. Горняка	0,77	0,45	58
1473	Приморский край, пос. Тавричанка, ул. Пионерская	1,00	0,58	58
1474	Приморский край, пос. Тавричанка, ул. Школьная	0,25	0,15	58
1475	Приморский край, пос. Тавричанка, ул. Партизанская	1,33	0,77	58
1476	Приморский край, пос. Тавричанка, ул. Рыбацкая	0,43	0,25	58
1477	Приморский край, пос. Тавричанка, ул. Владивостокская	0,40	0,23	58
1478	Приморский край, пос. Тавричанка, ул. Колхозная	0,78	0,45	58
1479	Приморский край, пос. Тавричанка, ул. Индустриальная	1,00	0,58	58
1480	Приморский край, пос. Тавричанка, ул. 60 лет ВЛКСМ	0,60	0,35	58
1481	Приморский край, пос. Тавричанка, ул. Мирная	0,87	0,50	58
1482	Приморский край, пос. Тавричанка, ул. Жукова	0,25	0,15	58
1483	Приморский край, пос. Тавричанка, ул. Геологов	0,80	0,46	58
1484	Приморский край, пос. Тавричанка, ул. Шахтерская	0,73	0,42	58
1485	Приморский край, пос. Тавричанка, ул. Ленина	0,40	0,23	58
1486	Приморский край, пос. Девятый Вал, ул. Зеленая	1,13	0,66	58
1487	Приморский край, пос. Девятый Вал, ул. Набивайло	0,58	0,34	58
1488	Приморский край, пос. Девятый Вал, ул. Ленина	1,20	0,70	58
1489	Приморский край, пос. Девятый Вал, ул. Девятый Вал	0,40	0,23	58
1490	Приморский край, пос. Девятый Вал, ул. Щелкунова	1,03	0,60	58
1491	Приморский край, пос. Девятый Вал, ул. Лазо	0,50	0,29	58
1492	Приморский край, пос. Девятый Вал, ул. Морская	0,48	0,28	58
1493	Приморский край, пос. Девятый Вал, ул. Новая	0,48	0,28	58
1494	Приморский край, пос. Девятый Вал, ул. Садовая	0,90	0,52	58
1495	Приморский край, пос. Девятый Вал, ул. АТЭК	0,38	0,22	58
1496	Приморский край, пос. Тавричанка, микрорайон РВС-1, ул. РВС-1	0,95	0,55	58
1497	Приморский край, пос. РВС-1, ул. Тракторная	1,04	0,61	58
1498	Приморский край, пос. Давыдовка	3,00	1,74	58
1499	Приморский край, п. Тавричанка-п. Давыдовка	1,45	0,84	58
	ИТОГО	299,26	174,59	58
Шкотовский муниципальный район				
1500	пгт. Смоляниново, ул. Маяковского	1,70	1,33	78
1501	д.Царевка - д.Моленый Мыс	24,00	20,50	85

1502	пгт. Шкотово, ул. Лазо	2,00	0,60	30
1503	пгт. Шкотово, ул. Комсомольская	1,50	1,24	83
1504	пгт. Шкотово, ул. Октябрьская	1,20	0,98	82
1505	Шкотовский р-н, с. Романовка	3,42	2,84	83
1506	Шкотовский р-н, п Шкотово ул. Партизанская	1,50	1,25	83
1507	Шкотовский р-н, п Шкотово ул. Ленинская	4,00	3,30	83
1508	Шкотовский р-н, п Новонежино, ул Мельничная	0,80	0,66	83
1509	Шкотовский р-н, п Штыково, ул Центральная	2,10	0,84	40
1510	Шкотовский р-н, п Штыково, ул Совхозная	1,20	0,96	80
1511	Приморский край, Шкотовский р-н, п Штыково, ул Ключевая	0,80	0,65	81
1512	Шкотовский р-н, п Штыково, ул Шевцова	1,00	0,83	83
1513	Шкотовский р-н, п Штыково, ул Школьная	2,10	1,78	85
1514	Шкотовский р-н, п Штыково, ул Лесная	1,10	0,92	84
1515	Шкотовский р-н, п Штыково, ул Строителей	1,30	1,09	84
1516	Шкотовский р-н, п Штыково, ул Гидроузла	0,90	0,76	84
1517	Шкотовский р-н, п Штыково, ул Шоссейная	0,20	0,15	75
1518	Шкотовский р-н, п Штыково, ул Владимирская	0,20	0,15	75
1519	Шкотовский р-н, п Штыково, ул Шоссейная	0,20	0,15	75
1520	Шкотовский р-н, п Штыково, ул Заречная - лыжная база	15,00	12,00	80
1521	Шкотовский р-н, п Штыково, пер Школьный	0,50	0,42	84
1522	Шкотовский р-н, с Многоудобное, ул Центральная	0,86	0,26	30
1523	Шкотовский р-н, с Многоудобное, ул Пролетарская	0,80	0,68	85
1524	Шкотовский р-н, с Многоудобное, ул Нагорная	0,53	0,45	85
1525	Шкотовский р-н, с Многоудобное, ул Почтовая	0,34	0,27	79
1526	Шкотовский р-н, с Многоудобное, ул Ручейная	0,67	0,52	78
1527	Шкотовский р-н, с Многоудобное, ул Первомайская	0,34	0,29	85
1528	Шкотовский р-н, с Многоудобное, ул Школьная	0,17	0,14	82
1529	Шкотовский р-н, с Многоудобное, ул Новая	0,50	0,42	84
1530	Шкотовский р-н, с Многоудобное, ул Зальпе	1,10	0,92	84
1531	Шкотовский р-н, с Многоудобное, ул Дуэльская	1,21	1,03	85
1532	Шкотовский р-н, с Многоудобное, пер Верховой	0,30	0,25	83
1533	Шкотовский р-н, с Многоудобное, пер Луговой	0,40	0,32	80

1534	Шкотовский р-н, с Многоудобное, пер. Лесной	1,27	1,08	85
1535	Шкотовский р-н, с Многоудобное, пер Ручейный (Соколики)	0,45	0,38	84
1536	Шкотовский р-н, п Новонежино, ул Магаданская	2,40	1,44	60
1537	Шкотовский р-н, п Новонежино, ул Молодежная	2,30	1,38	60
1538	Шкотовский р-н, п Новонежино, ул Вокзальная	3,10	1,86	60
1539	Шкотовский р-н, п Новонежино, ул Садовая	1,40	0,84	60
1540	Шкотовский р-н, п Новонежино, ул Ключевая	1,10	0,66	60
1541	Шкотовский р-н, п Новонежино, ул Партизанская	1,00	0,60	60
1542	Шкотовский р-н, п Новонежино, ул Верхне-Вокзальная	1,30	0,78	60
1543	Шкотовский р-н, п Новонежино, ул Таежная	0,60	0,36	60
1544	Шкотовский р-н, п Новонежино, ул Лесная	0,50	0,30	60
1545	Шкотовский р-н, п Новонежино, ул Заводская	2,40	1,44	60
1546	Шкотовский р-н, п Новонежино, ул Колхозная	0,50	0,30	60
1547	Шкотовский р-н, п Новонежино, ул Строительная	1,55	0,93	60
1548	Шкотовский р-н, п Новонежино, ул Больничная	1,70	0,68	40
1549	Шкотовский р-н, п Новонежино, ул Советская	2,10	1,40	67
1550	Шкотовский р-н, п Новонежино, ул Заводская	4,10	3,48	85
1551	Шкотовский р-н, п Новонежино, ж.-д. рзд 53-й км	4,65	4,00	86
1552	Шкотовский р-н, д Рождественка	1,90	1,62	85
1553	Шкотовский р-н, п Новонежино, пер Почтовый	0,30	0,25	83
1554	Шкотовский р-н, п Новонежино, пер Садовый	1,40	1,19	85
1555	Шкотовский р-н, п Новонежино, ул Почтовая - Вокзальная	0,50	0,43	86
1556	Шкотовский р-н, с Анисимовка, ул Вокзальная	2,00	1,70	85
1557	Шкотовский р-н, с Анисимовка, ул Лазо	6,50	4,55	70
1558	Шкотовский р-н, с Анисимовка, ул Заречная	6,00	5,10	85
1559	Шкотовский р-н, с Анисимовка, ул Садовая	4,00	3,40	85
1560	Шкотовский р-н, с Анисимовка, ул Смольная	6,00	5,10	85
1561	Шкотовский р-н, с Анисимовка, ул Советская	7,00	6,00	86
1562	Шкотовский р-н, с Анисимовка, ул Партизанская	3,00	2,55	85
1563	Шкотовский р-н, д Лукьяновка, ул. Центральная	1,10	0,95	86
1564	Шкотовский р-н, д Лукьяновка, ул Сосиновича	1,50	1,28	85
1565	Шкотовский р-н, д Лукьяновка, ул Партизанская	0,60	0,51	85

1566	Шкотовский р-н, д Лукьяновка, ул Школьная	3,00	2,55	85
1567	Шкотовский р-н, д Лукьяновка, ул Железнодорожная	3,50	3,02	86
1568	Шкотовский р-н, д Лукьяновка, ул Заречная	2,50	2,13	85
1569	Шкотовский р-н, с Анисимовка, ул Дачная	10,00	8,50	85
1570	Шкотовский р-н, с Романовка, ул Ленинская	3,40	2,88	85
1571	Шкотовский р-н, с Романовка, ул Первомайская	2,20	1,87	85
1572	Шкотовский р-н, с Романовка, ул Заречная	0,80	0,68	85
1573	Шкотовский р-н, с Романовка, ул Парковская	1,20	1,02	85
1574	Шкотовский р-н, с Романовка, ул Пролетная	1,00	0,85	85
1575	Шкотовский р-н, с Романовка, ул Поворотная	0,80	0,68	85
1576	Шкотовский р-н, с Романовка, ул Кустовая	0,60	0,51	85
1577	Шкотовский р-н, с Романовка, пер Совхозный	0,20	0,17	85
1578	Шкотовский р-н, с Романовка, пер Учительский	0,30	0,25	83
1579	Шкотовский р-н, с Романовка, пер Флотский	0,20	0,17	85
1580	Шкотовский р-н, с Романовка, ул Садовая	0,80	0,68	85
1581	Шкотовский р-н, с Романовка, ул Гвардейская	1,00	0,85	85
1582	Шкотовский р-н, д Речица, ул Центральная	1,80	1,52	84
1583	Шкотовский р-н, д Речица, ул Луговая	0,80	0,68	85
1584	Шкотовский р-н, д Речица, ул Морская	0,40	0,34	85
1585	Шкотовский р-н, д Речица, ул Садовая	0,30	0,25	83
1586	Шкотовский р-н, д Речица, пер Вязовый	0,15	0,12	80
1587	Шкотовский р-н, д Царевка, ул Центральная	0,80	0,68	85
1588	Шкотовский р-н, п Подъяпольский, ул Жданова	3,50	2,98	85
1589	Шкотовский р-н, п Подъяпольский, ул 50 лет Советской Власти	2,50	1,83	73
1590	Шкотовский р-н, п Подъяпольский, ул Приморская	2,70	1,97	73
1591	Шкотовский р-н, п Подъяпольский, ул Лазо	2,50	1,83	73
1592	Шкотовский р-н, п Подъяпольский, ул Дачная	0,50	0,37	73
1593	Шкотовский р-н, п Подъяпольский, ул Зеленая	1,50	1,10	73
1594	Шкотовский р-н, п Подъяпольский, ул Кутина	5,00	3,65	73
1595	Шкотовский р-н, п Подъяпольский, ул Морская	1,50	1,10	73
1596	Шкотовский р-н, п Подъяпольский, ул Лесная	1,50	1,10	73
1597	Шкотовский р-н, п Подъяпольский, ул Колхозная	1,70	1,24	73

1598	Шкотовский р-н, п Подъяпольский, ул Набережная	0,80	0,58	73
1599	Шкотовский р-н, п Подъяпольский, ул Дороша	2,00	1,46	73
1600	Шкотовский р-н, п Подъяпольский, ул Прибрежная	0,50	0,37	73
1601	Шкотовский р-н, п Подъяпольский, ул Рыбацкая	2,10	1,53	73
1602	Шкотовский р-н, п Подъяпольский, б. Попова	4,50	3,29	73
1603	Шкотовский р-н, п Подъяпольский, ул Центральная	3,40	2,48	73
1604	Шкотовский р-н, п Подъяпольский, ул Партизанская	0,80	0,58	73
1605	Шкотовский р-н, п Подъяпольский, ул Национальная	0,60	0,44	73
1606	Шкотовский р-н, п Подъяпольский, ул Дальняя	0,50	0,37	73
1607	Шкотовский р-н, п Подъяпольский, ул 40 лет Октября	1,70	1,24	73
1608	Шкотовский р-н, п Подъяпольский, ул Школьная	1,20	0,88	73
1609	Шкотовский р-н, п Подъяпольский, кладбище	1,70	1,24	73
1610	Шкотовский р-н, п Подъяпольский, Озеро - Бессарабия	4,40	3,21	73
1611	Шкотовский р-н, п Подъяпольский, база ТИПРО	0,90	0,66	73
1612	Шкотовский р-н, п Мысовой, ул 1 Мая	2,20	1,61	73
1613	Шкотовский р-н, п Мысовой, ул Морская	0,50	0,37	73
1614	Шкотовский р-н, п Мысовой, ул Верхняя	0,50	0,30	60
1615	Шкотовский р-н, п Мысовой, ул Варнина	1,10	0,92	84
1616	Шкотовский р-н, п Мысовой, ул Зеленая	0,70	0,58	83
1617	Шкотовский р-н, п Мысовой, ул Луговая	0,90	0,75	83
1618	Шкотовский р-н, п Мысовой, кладбище	0,10	0,06	60
1619	Шкотовский р-н, п Мысовой, Мыс Ильмовый	2,00	1,65	83
1620	пгт Смоляниново, ул. Школьная	2,00	1,60	80
1621	Шкотовский р-н, п Подъяпольский, ул Морская	0,70	0,56	80
1622	Шкотовский р-н, п Подъяпольский, ул Прибрежная	1,00	0,80	80
1623	Шкотовский р-н, п Подъяпольский, ул Прибрежная	1,50	1,20	80
1624	Шкотовский р-н, с Стеглянуха, ул Школьная	0,42	0,29	69
1625	Шкотовский р-н, с Стеглянуха, ул Совхозная	0,50	0,33	65
1626	Шкотовский р-н, с Стеглянуха, ул Московская	0,48	0,31	65
1627	Шкотовский р-н, с Стеглянуха, ул Новая	0,30	0,20	65
1628	Шкотовский р-н, с Новороссия, ул Школьная	5,00	3,25	65
1629	Шкотовский р-н, с Новороссия, ул Нагорная	0,51	0,33	65

1630	Шкотовский р-н, с Новороссия, ул Заречная	1,20	0,78	65
1631	Шкотовский р-н, с Новороссия, ул Набережная	2,50	1,63	65
1632	Шкотовский р-н, с Новороссия, ул Солнечная	1,80	1,17	65
1633	Шкотовский р-н, с Новороссия, ул Зеленая	1,50	0,98	65
1634	Шкотовский р-н, с Центральное, ул Школьная	1,20	0,78	65
1635	Шкотовский р-н, с Центральное, ул Зеленая	1,00	0,65	65
1636	Шкотовский р-н, с Центральное, ул Чапаева	1,50	0,98	65
1637	Шкотовский р-н, с Новороссия, от автотрассы г. Владивосток – г. Партизанск (14-ый км)	3,00	1,95	65
1638	Шкотовский р-н, д Смяличи, ул Лесная	1,20	0,78	65
1639	Шкотовский р-н, с Стеглянуха, от ул Центральная до кладбища	2,00	1,30	65
1640	Шкотовский р-н, с Новороссия, ул Набережная	1,20	0,78	65
1641	Шкотовский р-н, с Центральное, ул Школьная	1,10	0,72	65
1642	с. Романовка, бывший гарнизон "Пристань" - пгт Шкотово	14,00	9,10	65
1643	Шкотовский р-н, д Царевка, ул Верхняя	3,20	2,08	65
1644	с. Романовка, бывший гарнизон "Пристань"	14,00	9,10	65
1645	Шкотовский р-н, д Царевка, пер Зеленый	0,30	0,20	65
	ИТОГО	303,02	229,40	76
	ИТОГО (автомобильные дороги местного значения)	1573,35	1086,66	69
	ИТОГО (для агломерации)	2174,6	1398,15	64

*) Для муниципальных дорог и улиц – номер дома. Дороги федерального, регионального или межмуниципального, местного значения указываются отдельно.

Сведения об участках, перегруженных дорожным движением, на дорожной сети городских агломераций^{*)}

Таблица 2

^{*)} Для муниципальных дорог и улиц – номер дома. Дороги федерального, регионального или межмуниципального, местного значения указываются отдельно.

№ пп	Название дорог/улиц	Общая протяжённость, км	Адреса участков перегруженных дорожным движением, км ^{*)}		Протяжённость участков перегруженных дорожным движением	
			начало участка	конец участка	км	%
	Ядро агломерации					
1	Светланская ул., г. Владивосток	4,47	73	13	2,45	54,8%
2	Октябрьская ул., г. Владивосток	0,6	14	Партизанский просп., 10	0,4	67%
3	Партизанский просп., г. Владивосток	0,87	10	44к10	0,87	100%
4	Красного Знамени просп., г. Владивосток	3,17	3	114	3,17	100%
5	Океанский просп., г. Владивосток	3,16	Светланская ул., 29	148	3,16	100%
6	Океанский просп., г. Владивосток	3,16	165	69	1,7	54%
7	Алеутская ул., г. Владивосток	1,34	Ул. Прапорщика Комарова, 12	1-я Морская улица, 2	1,22	91%
8	Верхнепортовая ул., г. Владивосток	1,6	25А	Алеутская ул., 2	1,3	81%
9	Некрасовская ул., г. Владивосток	1,7	40	96	1,27	75%
10	Просп. 100-летия Владивостока, г. Владивосток	7,25	Некрасовская ул., 96	118	5,26	73%
11	Фадеева ул., г. Владивосток	5,42	51	1	4,45	82%
12	Народный просп., г. Владивосток	1,62	43/2	11А	1,04	64%
13	Гоголя ул., г. Владивосток	1,04	Просп. Красного Знамени, 59	27	0,63	61%
14	Русская ул., г. Владивосток	3,2	1В	68/1	1,5	47%

15	Западная ул., г. Владивосток	0,6	Ул. Батарейная 6А	Западная ул. 29	0,6	100%
16	Луговая ул., г. Владивосток	3,1	Шепеткова ул.	59	1,5	48%
17	Светланская ул., г. Владивосток	4,47	13	106	3	67%
	Всего	46,77			33,5	
	Дороги регионального или межмуниципального, местного значения					
1	1-я Рабочая ул., г. Артём	3,69	83	25	1,3	35%
2	Ул. Фрунзе, г. Артём	7,00	30	Ульяновская ул., 22	1,3	19%
3	Кооперативная ул., г. Артём	0,48	6	Ул. Кирова, 23	0,29	60%
4	Интернациональная ул., г. Артём	3,37	Ул. Фрунзе, 103	63	0,66	20%
5	Гагарина ул., г. Артём	2,79	Шоссейный пер., 1	76	1,34	48%
6	2-я Шоссейная ул., пос. Трудовое	1,67	7	1А	1,15	67%
7	Лермонтова ул., пос. Трудовое	4,26	2-я Шоссейная ул., 1А	57	2,52	59%
8	Лермонтова ул., пос. Трудовое	4,26	Ул. Дунаевского, 1	Иннокентьевская ул.	1,32	31%
	Всего	23,2			9,9	
	ИТОГО (для агломерации)	70			43,4	

*) Для муниципальных дорог и улиц – номер дома. Дороги федерального, регионального или межмуниципального, местного значения указываются отдельно.

Сведения об аварийно-опасных участках (места концентрации ДТП) на автомобильных дорогах Владивостокской агломерации

Наименование автомобильной дороги (улицы) по титулу**)	Адреса аварийно-опасных участков (места концентрации ДТП по Федеральному закону ФЗ № 296 от 3 июля 2016г.)		Количество ДТП с пострадавшими на аварийно-опасных участках, шт., 2016 г.		Первоочередные предложения по совершенствованию дорожных условий	Необходимые мероприятия по устранению недостатков транспортно-эксплуатационного состояния и профилактики возникновения ДТП
	Начало км+м	Конец км+м	Всего/в т.ч по видам*)	С недостатками транспортно-эксплуатационного состояния УДС		
1	2	3	4	5	6	7
Автомобильные дороги федерального значения						
А-370 «Усури» Хабаровск – Владивосток	746+000	746+150	1		Установка систем фото, видео фиксации нарушений ПДД	
ИТОГО:			1			
Автомобильные дороги регионального/межмуниципального значения						
Хабаровск-Владивосток-ст. Угольная (г.Владивосток)	км2+300, км3+340		2	Требуется ремонт	Замена ТСОДД	Кап. ремонт (восстановление дорожных одежд в местах исправления земляного полотна)
Владивосток-Артем (г.Владивосток)	км4, км6+400, км8+350, км9+500		4	Требуется ремонт	Замена ТСОДД	Реконструкция, кап. ремонт (восстановление дорожных одежд в местах

					исправления земляного полотна), устройство освещения
Подъезд к бухте Лазурная (г.Владивосток)	км2+046, км4+200, км5+020, км5+642, км5+824, км5+889, км6+110, км6+603, км8+020, км8+250	10	Требуется ремонт	Замена ТСОДД	Кап.ремонт (восстановление дорожных одежд в местах исправления земляного полотна), устройство освещения, остановочных площадок с автопавильонами
Артем-Находка-порт Восточный (г.Артем)	км16+250, км17+100, км18+535, км19+0, км19+300, км19+770, км20+0, км20+250, км21+754, км22+890	10	Требуется ремонт	Замена ТСОДД	Кап.ремонт (восстановление дорожных одежд в местах исправления земляного полотна), устройство освещения
Владивосток-Находка-Суражовка-Кролевец (г.Артем)	км4+600, км5+800, км8+400	3	Требуется ремонт	Установка светофора	Ремонт покрытия, устройство освещения
Подъезд к Артему от Владивосток-Находка (г.Артем)	км15+500	1	Требуется ремонт		Устройство освещения, ремонт покрытия

Артем-Нахордка-порт Восточный (Шкотовский р-н)	км24+800, км25+000, км30+500, км35+200, км35+400, км36+750, км43+590, км52+300, км53+450, км56+470, км58+100, км60+600, км61+400, км63+600, км64+810, км66+100, км69+140, км71+730, км73+400, км73+900,	20	Требуется ремонт	Замена ТСОДД	Кап. ремонт, ремонт и восстановление дорожных одежд в местах исправления земляного полотна, устройство освещения	
Шкотово-Партизанск (Шкотовский р-н)	км29+980, км32+280	2	Требуется ремонт		Восстановление проезжей части в месте ремонта земляного полотна	
Штыково-Ивановка- Реттиховка (Шкотовский р-н)	км3+530, км7+400, км9+000, км44+500	4	Требуется ремонт	Замена ТСОДД	Кап.ремонт, ремонт и восстановление дорожных одежд в местах исправления земляного полотна, автобусных площадок и остановок, устройство освещения	
ИТОГО:		56				
Владивостокский городской округ						
Адмирала Юмашева	д. 2+300	д.12а	3	Требуется ремонт	Нанесение дорожной разметки, установка дорожных знаков	Ремонт дорожного полотна
	д. 36+200	д.40				
	д. 76+150	д.28				
Адмирала Кузнецова	д. 74+300	д. 84	2	Требуется ремонт	Нанесение дорожной разметки,	Ремонт дорожного
	д. №	д. 88				

	88+300				установка дорожных знаков	полотна
Новоивановская	д. 3+50	д. 3	1	Требуется ремонт	Нанесение дорожной разметки, установка дорожных знаков	Ремонт дорожного полотна
Красного Знамени	д. 114+50	д. 114	4		Нанесение дорожной разметки, установка дорожных знаков	
	д. 59+300	д. 43				
	д. 84+250	д. 90				
	д. 133/1+250	д. 133/2				
Нейбута	д. 67+100	д. 67	3	Требуется ремонт	Нанесение дорожной разметки, установка дорожных знаков	Ремонт дорожного полотна
	д. 75+300	д. 87				
	д. 32+200	д. 47				
Светланская	д. 29+300	д. 38	9	Требуется ремонт	Нанесение дорожной разметки, установка дорожных знаков	Ремонт дорожного полотна
	д. 51+300	д. 63				
	д. 66+300	д. 85				
	д. 67+250	д. 73				
	д. 104+250	д. 108				
	д. 105+150	д. 109				
	д. 152+200	д. 150				
	д. 209+50	д. 209				
	д. 1+100	д. 1				
Фадеева	д. 1а+300	д. 4	2	Требуется ремонт	Нанесение дорожной разметки, установка дорожных знаков	Ремонт дорожного полотна
	д. 12+200	д. 14				
Борисенко	д. 9а+150	д. 16, 17	4		Нанесение дорожной разметки, установка	
	д. 42+300	д. 44				
	д.	д. 104а				

	104а+100				дорожных знаков	
	д. 32+150	д. 34				
Калинина	д. 19+150	д. 23	3		Нанесение дорожной разметки, установка дорожных знаков	
	д. 230+150	д. 261				
	д. 275+400	д. 281				
Окатовая	д. 1+250	д. 14	3		Нанесение дорожной разметки, установка дорожных знаков	
	д. 28+100	д. 28				
	д. 46+100	д. 48				
Сахалинская	д. 37+300	д. 41	1	Требуется ремонт	Нанесение дорожной разметки, установка дорожных знаков	Ремонт дорожного полотна
Черемуховая	д. 7+250	д. 21	1	Требуется ремонт	Нанесение дорожной разметки, установка дорожных знаков	Ремонт дорожного полотна
Харьковская	д. 10+150	д. 10	1	Требуется ремонт	Нанесение дорожной разметки, установка дорожных знаков	Ремонт дорожного полотна
100 лет Владивостоку	д. 31+300	д. 30г	10	Требуется ремонт	Нанесение дорожной разметки, установка дорожных знаков, барьерного ограждения	Ремонт дорожного полотна
	д. 54+400	д. 55				
	д. 18+200	д. 26				
	д. 28+200	д. 28г				
	д. 36+300	д. 51				
	д. 159+300	д. 159				
	д. 155+400	д. 156				
	д. 86+300	д. 94				
	д. 78+200	д. 84				
д. 109+150	д. 117					
Анны Щетиной	д. 1+300	д. 7	2		Нанесение дорожной разметки, установка	
	д. 15+100	д. 22				

					дорожных знаков, барьерного ограждения	
Бородинская	д. 26+200	д. 28г	2		Нанесение дорожной разметки, установка дорожных знаков	
	д. 91г+300	д. 36				
Волгоградская	д. 7а+200	д. 20	1	Требуется ремонт	Нанесение дорожной разметки, установка дорожных знаков	Ремонт дорожного полотна
Днепровская	д. 36+100	д. 39	2		Нанесение дорожной разметки, установка дорожных знаков	
	д. 100+500	д. 120				
Луговая	д. 91+200	д. 52ж	1	Требуется ремонт	Нанесение дорожной разметки, установка дорожных знаков	Ремонт дорожного полотна
Океанский пр-т	д. 90+350	д. 98	6		Нанесение дорожной разметки, установка дорожных знаков	
	д. 143+350	д. 165				
	д. 8+400	д. 24				
	д. 43+200	д. 43				
	д. 48+200	д. 52а				
	д. 76+200	д. 88				
Снеговая	д. 18а+350	д. 18б	3	Требуется ремонт	Нанесение дорожной разметки, установка дорожных знаков	Ремонт дорожного полотна
	д. 4+200	д. 6				
	д. 71+100	д. 71				
Стрелочная	д. 3+250	д. 3а	2	Требуется ремонт	Нанесение дорожной разметки, установка дорожных знаков	Ремонт дорожного полотна
	д. 17+150	д. 17а				
а/д п. Новый – Де Фриз – Седанка – Патрокл	20+20000	40	1		Нанесение дорожной разметки, установка	

					дорожных знаков	
Русская	д. 65а+300	д. 90	6		Нанесение дорожной разметки, установка дорожных знаков	
	д. 17+300	д. 19в				
	д. 46+300	д. 48				
	д. 73+100	д. 77				
	д. 52+200	д. 58				
	д. 68/1+400	д. 76				
Кирова	д. 48+200	д. 54	1		Нанесение дорожной разметки, установка дорожных знаков	
Маковского	д. 53а+250	д. 55а	2		Нанесение дорожной разметки, установка дорожных знаков, леерного ограждения	
	д. 65+250	д. 65/1				
Бестужева	д. 31+100	д. 31	1	Требуется ремонт	Нанесение дорожной разметки, установка дорожных знаков	Ремонт дорожного полотна
Верхнепортовая	д. 27+300	д. 32	2	Требуется ремонт	Нанесение дорожной разметки, установка дорожных знаков	Ремонт дорожного полотна
	д. 68в+300	д. 78				
ИТОГО			79			
Артемовский городской округ						
Вокзальная	50, 53, 55, 59, 70, 72		2		Провести мероприятия по строительству тротуара, пешеходных дорожек, расширение проезжей части (обочины)	Строительство освещения
	104, 104д, 108, 109, 109д, 128, 130					

Гоголя	5	1	Требуется ремонт		Ремонт автомобильной дороги
Достоевского	48, 56	1	Требуется ремонт		Ремонт автомобильной дороги
Каширская	23, 29	2	Требуется ремонт		Ремонт автомобильной дороги
	30				
Луговая	86	1	Требуется ремонт		Ремонт автомобильной дороги
Каховского	4	1	Требуется ремонт		Ремонт автомобильной дороги
Мурманская	2	1	Требуется ремонт		Ремонт автомобильной дороги
проезд с ул. Перова на ул. Васнецова	30	1	Требуется ремонт		Ремонт автомобильной дороги
Херсонская	1, 6, 11, 13	1	Требуется ремонт		Ремонт автомобильной дороги
Щорса	17	1	Требуется ремонт		Ремонт автомобильной дороги
ИТОГО		12			
Надеждинский район					
с. В-Надеждинское, ул. Тракторная	Пересечение улиц Пушкина и Тракторная	1	Требуется ремонт		Ремонт покрытия проезжей части
с.В-Надеждинское, ул. Ленина	д.17+80	1	Требуется ремонт	Обустройство водопропускных	Ремонт покрытия

				труб, нарезка кюветов	проезжей части (асфальто- бетон)
п. Мирный-п. Морской	0.+500-0.+729	1	Требуется ремонт	Нанесение дорожной разметки, установка дорожных знаков	Ремонт дорожного полотна
715 км от гострассы Хабаровск-Владивосток до п. Сиреневка	0.+323-0.+526	1	Требуется ремонт	Установка дорожных знаков	Ремонт покрытия проезжей части
пос. Тавричанка, ул. Шахтерская	д.7	1	Требуется ремонт	Нанесение дорожной разметки, установка дорожных знаков	Ремонт дорожного полотна
п. Тавричанка, ул. Озерная	д.2	1	Требуется ремонт	Установка дорожных знаков	Ремонт покрытия проезжей части
п. Раздольное, ул. Строительная	0.+280	1	Требуется ремонт		Ремонт дорожного полотна
п. Прохладное, ул. Круговая	д.53-д.55	1	Требуется ремонт	Установка дорожных знаков	Ремонт дорожного полотна
ИТОГО		8			
Шкотовский район					
пгт. Шкотово, ул. Лазо	д 12	1	Требуется ремонт		Ремонт автомобильной дороги
п Штыково, ул Центральная	д 8	1	Требуется ремонт		Ремонт покрытия проезжей части
с Романовка, ул Гвардейская	д 204	1	Требуется ремонт		Ремонт покрытия проезжей части
д Речица, ул Центральная	д 14	1	Требуется ремонт		Ремонт покрытия

					проезжей части
п Подъяпольский, ул Центральная	д 25	1	Требуется ремонт		Ремонт покрытия проезжей части
пгт Смоляниново, ул. Школьная	д 6	1	Требуется ремонт		Ремонт покрытия проезжей части
ИТОГО		6			
ИТОГО (по агломерации)		162			

* Дороги федерального, регионального или межмуниципального, местного значения указываются отдельно

II. Состояние улично-дорожной сети. Характеристика проблемы обеспечения безопасности дорожного движения.

1) Общая протяженность дорожной сети городской агломерации – **2174,61 км**;

в том числе

- автомобильные дороги федерального значения – **16,5 км**;

- автомобильные дороги регионального и межмуниципального значения – **584,75 км**;

- автомобильные дороги местного значения и улицы – **1573,35 км**;

2) Протяженность перегруженных движением участков улично-дорожной сети составляет – **43,4 км**.

3) Протяженности дорог и улиц, не соответствующих нормативным требованиям по транспортно-эксплуатационным показателям – **1398 км**.

4) Количество мест концентрации ДТП («Очагов аварийности») – **162 ед**.

Основными причинами ДТП является несоответствие дорог агломерации нормативным требованиям по транспортно-эксплуатационным показателям, необходимость изменения организации дорожного движения на отдельных участках дорог.

III. Цели, задачи и целевые индикаторы ПКРТИ.

Целью проекта является:

- обеспечение к 2018 году снижения количества мест концентрации дорожно-транспортных происшествий («очагов аварийности») - на 50% к уровню 2016 г. (к 2025 году – на 85%);
- обеспечение к 2018 году доли протяженности дорожной сети, соответствующую нормативным требованиям к транспортно-эксплуатационному состоянию – не менее 50% (к 2025 года – не менее 85%).

Показатель	Единица измерения	Тип показателя	Базовое значение	Период, год				
				2017	2018	2019	2020	2025
Доля протяженности дорожной сети, соответствующая нормативным требованиям к транспортно-эксплуатационному состоянию	%	основной	35,71	42,32	50,50	55,00	60,00	85,00
Количество мест концентрации дорожно-транспортных происшествий (аварийно-опасных участков) на дорожной сети городских агломераций.	шт.	основной	162	124	68	54	48	24
Протяженность дорожной сети, функционирующей в режиме перегрузки в «час-пик»	%	Показатель второго уровня	2,0	2,0	1,9	1,9	1,8	1,4
Доля граждан, отметивших улучшение ситуации на дорожной сети городских агломераций (в части состояния дорожной сети и уровня безопасности дорожного движения)	%	Показатель второго уровня	0	20	40	50	55	65

В рамках обеспечения выполнения программы для проведения исследований и нормоконтроля предполагается привлечение соответствующих институтов.

Данный подход обеспечит использование передовых решений и качества их внедрения.

IV. Комплексы мероприятий ПКРТИ.

1) Первоочередные мероприятия по обеспечению необходимого уровня безопасности дорожного движения на дорожной сети

№	Перечень автодорог (улиц) с указанием км (адрес объекта в границах агломерации) входящих в состав агломерации	Места концентрации ДТП (адреса, причина ДТП) на автодороге (улице), шт.		Объекты, предлагаемые к реализации, в пределах агломерации						
		на 31.12.16		в 2017 году			в 2018 году			
		Адрес места концентрации ДТП	Описание причины возникновения места концентрации ДТП	Адрес объекта	Виды работ	Стоимость, млн. руб.	Адрес объекта	Виды работ	Стоимость, млн.руб.	
		км+м-км+м		а/д (км+м-км+м)			а/д (км+м-км+м)			
1	2	3	4	5	6	7	8	9	10	
Автомобильные дороги федерального значения										
1	А-370 «Уссури» Хабаровск – Владивосток (г.Владивосток)	км 746+000-км746+150	несоблюдение требований ПДД (скоростной режим)							
Автомобильные дороги регионального/межмуниципального значения										
2	Хабаровск-Владивосток-ст. Угольная км0+000 - км7+200 (г.Владивосток)	км2+300 км3+340	несоответствие геометрических параметров, опасный поворот в условиях ограничения видимости, дефекты покрытия проезжей части, интенсивное				км 2+200 - км3+122	ремонт (восстановление дорожных одежд в местах ремонта земляного полотна, замена	59.8	

			движение ТС					ТСОДД)	
3	Владивосток-Артем км 0+000 -км 33+800 (г.Владивосток)	км4+0	несоответствие геометрических параметров, опасны й поворот в условиях ограничения видимости, дефекты покрытия проезжей части, превышение продольного уклона, отсутствие освещения, интенсивное движение ТС					ремонт (восстано вление дорожных одежд в местах ремонта земляного полотна, замена ТСОДД)	120.2
		км6+400							
		км8+350							
4	Подъезд к бухте Лазурная км0+000 -км10+308 (г.Владивосток)	км2+46	отсутствие освещения, барьерного ограждения, остановочных площадок и автопавильонов, дефекты покрытия проезжей части, интенсивное движение ТС					ремонт (восстано вление дорожных одежд в местах ремонта земляного полотна, замена ТСОДД, устройств о освещени я, остановоч ных площадок с автопавил ьонами)	39.9
		км4+200	несоответствие геометрических						
		км5+20							
								ремонт (восстано	59.7

		км5+642	параметров, опасный поворот в условиях ограничения видимости, дефекты покрытия проезжей части, интенсивное движение ТС				5+000-км 5+150, км5+550-км5+900, км6+050-км6+707	вление дорожных одежд в местах ремонта земляного полотна, замена ТСОДД)		
		км5+824								
		км5+889								
		км6+110								
		км6+603								
		км8+20	несоответствие геометрических параметров, опасный поворот в условиях ограничения видимости, дефекты покрытия проезжей части, интенсивное движение ТС				км 8+000-км 8+840	ремонт (восстановление дорожных одежд в местах ремонта земляного полотна, замена ТСОДД)	39.9	
		км8+250								
5	Артем-Находка-порт Восточный км0+000 - км23+000 (г.Артем)	км16+250	несоответствие геометрических параметров, опасный поворот в условиях ограничения видимости, дефекты покрытия проезжей части, отсутствие освещения, интенсивное движение ТС				км 16+100-км16+400, км17+000-км17+300, км18+400-км18+700, км19+000-км20+492	ремонт (восстановление дорожных одежд в местах ремонта земляного полотна, замена ТСОДД, устройств освещения)	129.2	
		км17+100								
		км18+535								
		км19+0								
		км19+300								
		км19+770								
		км20+0								
		км20+250								
		км21+754								
		км22+890								
6	Владивосток-Находка-	км4+600	дефекты покрытия				км 4+000-	ремонт	18	

	Суражевка-Кролевец км 0+000 -км10+683 (г.Артем)		проезжей части,отсутствие освещения				км5+196	покрытия, устройств о освещени я		
		км5+800	нерегулируемый перекресток	км 5+800	установка светофора	1.51				
		км8+400	дефекты покрытия проезжей части,отсутствие освещения					км 8+100 км9+296	ремонт покрытия, устройств о освещени я	18
7	Подъезд к Артему от Владивосток-Находка км0+000 - км 19+282 (г.Артем)	км15+500	отсутствие освещения,ремонт покрытия				км 15+100-км 18+320	ремонт покрытия, устройств о освещени я	66.4	
8	Артем-Находка-порт Восточный км23+000 - км 81+600 (Шкотовский р-н)	км24+800	дефекты покрытия проезжей части	км 22+000- км 33+000	ремонт проезжей части,установка барьерного ограждения	35.10				
		км25+000								
		км30+500								
		км35+200	отсутствие освещения,дефекты покрытия проезжей части					км 34+000-км 37+190	устройств о освещени я, ремонт проезжей части, замена ТСОДД	48
		км35+400								
		км36+750								
		км43+590	дефекты покрытия проезжей части	км 43+00-км 47+000	ремонт проезжей части	93.70				
		км52+300	дефекты покрытия проезжей части	км 50+800- км 59+730	ремонт проезжей части, установка барьерного ограждения	73.53				
		км53+450								

		км56+47 0							
		км58+10 0							
		км60+60 0	дефекты покрытия проезжей части	км 60+000- км 61+000	ремонт проезжей части	19.094			
		км61+40 0	дефекты покрытия проезжей части	км 61+000- км 62+000	ремонт проезжей части	21.048			
		км63+60 0	дефекты покрытия проезжей части	км 63+000- км 64+000	ремонт проезжей части	21.243			
		км64+81 0	дефекты покрытия проезжей части, отсутствие освещения				км 64+600-км 65+133, км 66+000-км 796	ремонт проезжей части, устройств о освещени я	20
		км66+10 0							
		км69+14 0	дефекты покрытия проезжей части, несоответствие геометрических параметров, интенсивное движение ТС	км 67+135- км 70+102	ремонт проезжей части	84.66			
		км71+73 0							
		км73+40 0							
		км73+90 0							
9	Шкотово-Партизанск км0+000-км 64+000 (Шкотовский р-н)	км29+98 0	пучинообразование, дефекты покрытия проезжей части	км 28+602- км33+406	восстановление проезжей части в месте ремонта зем полотна	85.51			
		км32+28 0							
10	Штыково-Ивановка-Реттиховка км 0+000 - км 53+500 (Шкотовский р-н)	км3+530	пучинообразование, дефекты покрытия проезжей части	км3+500- км13+500	восстановление проезжей части в месте ремонта зем полотна	40.36			
		км7+400							
		км9+000	пучинообразование, дефекты покрытия проезжей части, несоответствие геометрических параметров,					км43+600- км45+474	ремонт (восстано вление дорожных одежд в местах
км44+50 0									

			опасный поворот, интенсивное движение ТС					ремонта земляного полотна, замена и устройств о ТСОДД, устройств о освещени я, автобусны х площадок и остановок)	
Автомобильные дороги местного значения (улицы)									
Владивостокский городской округ									
11	Приморский край, г. Владивосток, ул. Адмирала Юмашева	от д. 2+300, д12а	Не соблюдение требований ПДД, недостатки улично- дорожной сети (отсутствие знаков, разметки).	Адмирала Юмашева	Установка дорожных знаков	0.444			
		от д. 36+200, д 40			Установка дорожных ограждений	0.696			
		от д. 76+150, д 28							
12	Приморский край, г. Владивосток, ул. Адмирала Кузнецова	от д. 74+300, д 84	Не соблюдение требований ПДД, недостатки улично- дорожной сети (отсутствие знаков, разметки).	Адмирала Кузнецова	Установка дорожных знаков	0.365			
		д. № 88+300, д 88			Установка дорожных ограждений	0.572			
13	Приморский край, г. Владивосток, ул. Новоивановская	от д. 3+50, д 3	Не соблюдение требований ПДД, недостатки улично-	Новоиванов ская	Установка дорожных знаков	0.032	Новоивановск ая	Ремонт дорожног о полотна	6.67

			дорожной сети (отсутствие знаков, разметки), состояние дорожного полотна.		Установка дорожных ограждений	0.050		(км)	
14	Приморский край, г. Владивосток, ул. Красного Знамени	от д. 114+50, д 114	Не соблюдение требований ПДД, недостатки улично-дорожной сети (отсутствие знаков, разметки).	Красного Знамени					
		от д. 59+300, д 43							
		от д. 84+250, д 90			Установка дорожных знаков	0.586			
		от д. 133/1+250, д 133/2			Установка дорожных ограждений	0.919			
15	Приморский край, г. Владивосток, ул. Нейбуга	от д. 67+100, д 67	Не соблюдение требований ПДД, недостатки улично-дорожной сети (отсутствие знаков, разметки), состояние дорожного полотна.	Нейбуга	Установка дорожных знаков		Нейбуга	Ремонт дорожного полотна (км)	51.81
		от д. 75+300, д 87				0.476			
		от д. 32+200, д 47				Установка дорожных ограждений			
16	Приморский край, г. Владивосток, ул. Светланская	от д. 29+300, д 38	Не соблюдение требований ПДД, недостатки улично-дорожной сети (отсутствие знаков, разметки), состояние дорожного полотна.	Светланская	Ремонт дорожного полотна	76.950	Светланская	Ремонт дорожного полотна	57.49
		от д. 51+300, д 63							

		от д. 66+300, д 85							
		от д. 67+250, д 73							
		от д. 104+250, д 108							
		от д. 105+150, д 109							
		от д. 152+200, д 150							
		от д. 209+50, д 209			Установка дорожных знаков	0.856			
		от д. 1+100, д 1			Установка дорожных ограждений	1.342			
17	Приморский край, г. Владивосток, ул. Фадеева	от д. 1а+300, д 4	Не соблюдение требований ПДД, недостатки улично- дорожной сети (отсутствие знаков, разметки), состояние дорожного полотна.	Фадеева	Ремонт дорожного полотна	80.500	Фадеева	Ремонт дорожног о полотна	86.86
		от д. 12+200, д 14			Установка дорожных знаков	0.783			
					Установка дорожных ограждений	1.278			
					Установка светофоров	0.458			

18	Приморский край, г. Владивосток, ул. Борисенко	от д. 9а+150, д 16,17	Не соблюдение требований ПДД, недостатки улично-дорожной сети (отсутствие знаков, разметки).	Борисенко					
		от д. 42+300, д 44							
		от д. 104а+100, д 104а			Установка дорожных знаков	0.427			
		от д. 32+150, д 34			Установка дорожных ограждений	0.697			
19	Приморский край, г. Владивосток, ул. Калинина	от д. 19+150, д 23	Не соблюдение требований ПДД, недостатки улично-дорожной сети (отсутствие знаков, разметки).	Калинина					
		от д. 230+150, д 261							
		от д. 275+400, д 281			Установка дорожных знаков	1.252			
					Установка дорожных ограждений	1.963			
20	Приморский край, г. Владивосток, ул. Окатовая	от д. 1+250, д 14	Не соблюдение требований ПДД, недостатки улично-дорожной сети (отсутствие знаков, разметки).	Окатовая					
		от д. 28+100, д 28							
		от д. 46+100, д 48			Установка дорожных знаков	0.349			
					Установка дорожных ограждений	0.547			
21	Приморский край, г. Владивосток, ул.	от д. 37+300, д	Не соблюдение требований ПДД,	Сахалинская	Установка дорожных знаков	0.238	Сахалинская	Ремонт дорожног	36.64

	Сахалинская	41	недостатки улично-дорожной сети (отсутствие знаков, разметки), состояние дорожного полотна.					о полотна (км)		
					Установка дорожных ограждений	0.373				
22	Приморский край, г. Владивосток, ул. Черемуховая	от д. 7+250, д 21	Не соблюдение требований ПДД, недостатки улично-дорожной сети (отсутствие знаков, разметки), состояние дорожного полотна.	Черемуховая	Установка дорожных знаков	0.174				
					Установка дорожных ограждений	0.273				
23	Приморский край, г. Владивосток, ул. Харьковская	от д. 10+150, д 10	Не соблюдение требований ПДД, недостатки улично-дорожной сети (отсутствие знаков, разметки), состояние дорожного полотна.	Харьковская	Установка дорожных знаков	0.190				
					Установка дорожных ограждений	0.298				
24	Приморский край, г. Владивосток, ул. 100 лет Владивостоку	от д. 31+300, д 30г	Не соблюдение требований ПДД, недостатки улично-дорожной сети (отсутствие знаков, разметки), состояние дорожного полотна.	100 лет Владивостоку						
				Нефтеветка						
		от д. 54+400, д 55		100 лет Владивостоку						
				развязка на БАМ						
		от д. 18+200, д 26		100 лет Владивостоку	Установка дорожных знаков	1.141				

		от д. 28+200, д 28 г							
		от д. 36+300, д 51							
		от д. 159+300, д 159							
		от д. 155+400, д 156							
		от д. 86+300, д 94							
		от д. 78+200, д 84							
		от д. 109+150, д 117							
				100 лет Владивосто ку	Установка дорожных ограждений	1.789			
25	Приморский край, г. Владивосток, ул. Анны Щетининой	от д. 1+300, д 7	Не соблюдение требований ПДД, недостатки улично- дорожной сети (отсутствие знаков, разметки).	Анны Щетининой					
		от д. 15+100, д 22			Установка дорожных знаков	0.384			
					Установка дорожных	0.627			

					ограждений				
					Установка светофоров				
26	Приморский край, г. Владивосток, ул. Бородинская	от д. 26+200, д 28г	Не соблюдение требований ПДД, недостатки улично-дорожной сети (отсутствие знаков, разметки).	Бородинская	Установка дорожных знаков	0.713			
		от д. 91г+300, д 36			Установка дорожных ограждений	1.118			
27	Приморский край, г. Владивосток, ул. Волгоградская	от д. 7а+200, д 20	Не соблюдение требований ПДД, недостатки улично-дорожной сети (отсутствие знаков, разметки), состояние дорожного полотна.	Волгоградская	Установка дорожных знаков	0.032	Волгоградская	Ремонт дорожного полотна (км)	4.12
					Установка дорожных ограждений	0.050			
28	Приморский край, г. Владивосток, ул. Днепровская	от д. 36+100, д 39	Не соблюдение требований ПДД, недостатки улично-дорожной сети (отсутствие знаков, разметки).	Днепровская					
		от д. 100+500, д 120			Установка дорожных знаков	0.618			
					Установка дорожных ограждений	0.969			
29	Приморский край, г. Владивосток, ул. Луговая	от д. 91+200, д 52ж	Не соблюдение требований ПДД, недостатки улично-дорожной сети (отсутствие знаков, разметки), состояние дорожного полотна.	Луговая	Установка дорожных знаков	0.190	Луговая	Ремонт дорожного полотна (км)	5.88
					Установка дорожных ограждений	0.298			
30	Приморский край, г. Владивосток, ул. Океанский пр-т	от д. 90+350, д 98	Не соблюдение требований ПДД, недостатки улично-	Океанский пр-т	Установка дорожных знаков	0.476			

		от д. 143+350, д 165	дорожной сети (отсутствие знаков, разметки).							
		от д. 8+400, д 24								
		от д. 43+200, д 43								
		от д. 48+200, д 52а			Установка дорожных ограждений	0.746				
		от д. 76+200, д 88								
31	Приморский край, г. Владивосток, ул. Снеговая	от д. 18а+350, д 18б	Не соблюдение требований ПДД, недостатки улично- дорожной сети (отсутствие знаков, разметки), состояние дорожного полотна.	Снеговая			Снеговая	Ремонт дорожног о полотна	100.46	
		от д. 4+200, д 6			Установка дорожных знаков	0.745				
		от д. 71+100, д 71			Установка дорожных ограждений	1.168				
32	Приморский край, г. Владивосток, ул. Стрелочная	от д. 3+250, д 3а	Не соблюдение требований ПДД, недостатки улично- дорожной сети (отсутствие знаков, разметки), состояние дорожного полотна.	Стрелочная			Стрелочная	Ремонт дорожног о полотна (км)	12.49	
		от д. 17+150, д 17а			Установка дорожных знаков	0.269				
					Установка дорожных ограждений	0.422				
33	а/д п. Новый – Де Фриз – Седанка – Патрокл	20+20000, д 40	Не соблюдение требований ПДД, недостатки улично- дорожной сети (отсутствие знаков, разметки).	а/д п. Новый – Де Фриз – Седанка – Патрокл	Установка дорожных знаков	3.646				
					Установка дорожных	5.716				

					ограждений				
34	Приморский край, г. Владивосток, ул. Русская	от д. 65а+300, д 90	Не соблюдение требований ПДД, недостатки улично-дорожной сети (отсутствие знаков, разметки).	Русская					
		от д. 17+300, д 19в							
		от д. 46+300, д 48			Установка дорожных знаков	0.951			
		от д. 73+100, д 77							
		от д. 52+200, д 58			Установка дорожных ограждений	1.491			
		от д. 68/1+400, д 76							
35	Приморский край, г. Владивосток, ул. Кирова	от д. 48+200, д 54	Не соблюдение требований ПДД, недостатки улично-дорожной сети (отсутствие знаков, разметки).	Кирова	Установка дорожных знаков	0.333			
					Установка дорожных ограждений	0.522			
36	Приморский край, г. Владивосток, ул.	от д. 53а+250, д	Не соблюдение требований ПДД,	Маковского	Установка дорожных знаков	1.030			

	Маковского	55а	недостатки улично-дорожной сети (отсутствие знаков, разметки).		Установка дорожных ограждений	1.615			
		от д. 65+250, д 65/1							
37	Приморский край, г. Владивосток, ул. Бестужева	от д. 31+100, д 31	Не соблюдение требований ПДД, недостатки улично-дорожной сети (отсутствие знаков, разметки), состояние дорожного полотна.	Бестужева	Установка дорожных знаков	0.143	Бестужева	Ремонт дорожного полотна	37.37
					Установка дорожных ограждений	0.224			
38	Приморский край, г. Владивосток, ул. Верхнепортовая	от д. 27+300, д 32	Не соблюдение требований ПДД, недостатки улично-дорожной сети (отсутствие знаков, разметки).	Верхнепортовая	Ремонт дорожного полотна	113.360			
		от д. 68в+300, д 78			Установка дорожных знаков	0.444			
			Установка дорожных ограждений	0.696					
Артемовский городской округ									
39	Приморский край, г. Артем, Вокзальная	50, 53, 55, 59, 70, 72	Несоблюдение скоростного режима, нерегулируемый перекресток в условиях ограниченной видимости, дефекты проезжей части	Вокзальная	ремонт автомобильной дороги	22.207159			
		104, 104д, 108, 109, 109д, 128, 130							
40	Приморский край, г. Артем, Гоголя	5	Дефекты проезжей части	Гоголя	ремонт автомобильной дороги	5.205858			
41	Приморский край, г. Артем, Достоевского	48, 56	Дефекты проезжей части	Достоевского	ремонт автомобильной дороги	12.490532			

42	Приморский край, г. Артем, Каширская	23, 29	Дефекты проезжей части	Каширская	ремонт автомобильной дороги	30.255 804			
		30	Дефекты проезжей части						
43	Приморский край, г. Артем, Луговая	86	Дефекты проезжей части	Луговая	ремонт автомобильной дороги	6.5334 22			
44	Приморский край, г. Артем, ул. Котовского	5	Дефекты проезжей части	Котовского	ремонт автомобильной дороги	2.8227 03			
45	Приморский край, г. Артем, Мурманская	2	Дефекты проезжей части				Мурманская	ремонт автомобильной дороги	4.89
46	Приморский край, г. Артем, проезд с ул. Перова на ул. Васнецова	30	Дефекты проезжей части				проезд с ул. Перова на ул. Васнецова	ремонт автомобильной дороги	0.53
47	Приморский край, г. Артем, Херсонская	1, 6, 11, 13	Дефекты проезжей части				Херсонская	ремонт автомобильной дороги	9.36
48	Приморский край, г. Артем, Щорса	17					Щорса	ремонт автомобильной дороги	15.14

Надеждинский район

49	Приморский край, с. Вольно-Надеждинское, ул. Тракторная	пересечение улиц Пушкина и Тракторная	недостатки улично-дорожной сети (дорожное покрытие не соответствует нормативным требованиям)	с. Вольно-Надеждинское, ул. Тракторная, 0+367	ремонт покрытия проезжей части	4.934			
					обустройство кюветов	0.5			
					обустройство водопропускных труб, лотков	0.5			
50	Приморский край, с. Вольно-Надеждинское, ул. Ленина	д.17+80	дефекты покрытия проезжей части				с. Вольно-Надеждинское, ул. Ленина 0+1350	ремонт покрытия проезжей части	11.0
								обустройство кюветов	0.5
								обустройство водопроп	0.5

								ускных труб, лотков	
51	Приморский край, с. Прохладное, ул. Круговая	д.53-д.55	Несоблюдение скорости движения				с. Прохладное, у л. Круговая 0+400	ремонт покрытия проезжей части	5
								обустройс тво кюветов	0.5
								обустройс тво водопроп ускных труб, лотков	0.5
52	Приморский край, пос. Морской-пос. Мирный	0.+500- 0.+729	недостатки улично- дорожной сети (дорожное покрытие не соответствует нормативным требованиям)	пос. Морской- пос. Мирный 0+1940				ремонт покрытия проезжей части	5.6
								обустройство кюветов	0.5
								обустройство водопроектных труб, лотков	0.5
53	Приморский край, 715 км от гострассы Хабаровск- Владивосток до п. Сиреневка	0.+323- 0.+526	дефекты покрытия проезжей части, отсутствие дорожных знаков	715 км от гострассы Хабаровск- Владивосто к до п. Сиреневка 0+1050				ремонт покрытия проезжей части	5.6
								обустройство кюветов	0.5
								обустройство водопроектных труб, лотков	0.5
54	Приморский край, пос. Раздольное, ул. Строительная	0.+280	Дефекты покрытия проезжей части						
55	Приморский край, пос. Тавричанка, ул. Озерная	д.2	Несоблюдение скорости движения						
56	Приморский край, пос. Тавричанка, ул. Шахтерская	д.7	недостатки улично- дорожной сети (дорожное покрытие не	пос. Тавричанка, ул. Шахтерская				ремонт покрытия проезжей части	6.1
								обустройство кюветов	0.5

			соответствует нормативным требованиям)	0+584	обустройство водопрпускных труб, лотков	0.5			
Шкотовский район									
57	пгт. Шкотово, ул. Лазо	д. №12	дефекты покрытия проезжей части	пгт. Шкотово, ул. Лазо	Ремонт автомобильной дороги	12.40			
58	Шкотовский р-н, п Штыково, ул Центральная	д.8	дефекты покрытия проезжей части	п Штыково, ул Центральна я	Ремонт автомобильной дороги	8.00			
59	Шкотовский р-н, с Романовка, ул Гвардейская	д.204	дефекты покрытия проезжей части	с Романовка, ул Гвардейская	Ремонт автомобильной дороги	6.25			
60	Шкотовский р-н, д Речица, ул Центральная	д.14	дефекты покрытия проезжей части	д Речица, ул Центральна я	Ремонт автомобильной дороги	6.00			
61	Шкотовский р-н, п Подъяпольский, ул Центральная	д.25	дефекты покрытия проезжей части	п Подъяпольс кий, ул Центральна я 0+1300	Ремонт автомобильной дороги	11.00			
62	пгт Смоляниново, ул. Школьная	д.6	дефекты покрытия проезжей части	пгт Смолянинов о, ул. Школьная	Ремонт автомобильной дороги	15.00			

* - дополнительно включены в иные программы

Полный комплекс мероприятий по увеличению показателей безопасности дорожного движения дополнительно включает:

- Ремонт и обустройство автомобильных дорог;
- Проведение технической инвентаризации объектов дорожно-транспортной инфраструктуры;
- Создание и реализация КСОДД;
- Установка комплексов фото-видеофиксации.

2) Первоочередные мероприятия по приведению дорожной сети в нормативное транспортно-эксплуатационное состояние

№	Перечень автодорог (улиц) с указанием км (адрес объекта в границах агломерации) входящих в состав агломерации	Объекты, предлагаемые к реализации, в пределах агломерации					
		в 2017 году			в 2018 году		
		Адрес объекта	Виды работ	Стоимость, млн. руб.	Адрес объекта	Виды работ	Стоимость, млн.руб.
а/д (км+м-км+м)	а/д (км+м-км+м)	а/д (км+м-км+м)					
1	2	15	16	20	24	25	29
Автомобильные дороги регионального/межмуниципального значения							
1	Хабаровск-Владивосток-ст. Угольная км0+000 -км7+200 (г.Владивосток)				км 2+200 -км3+122	ремонт (восстановление дорожных одежд в местах ремонта земляного полотна, замена ТСОДД)	59.8
2	Владивосток-Артем км 0+000 -км 33+800 (г.Владивосток)				км 3+900-км4+200, км 6+300-км-6+500, км 8+200-км 8+450, км9+400-9+650	ремонт (восстановление дорожных одежд в местах ремонта земляного полотна, замена ТСОДД)	120.2
3	Подъезд к бухте Лазурная км0+000 -км10+308 (г.Владивосток)				км 2+000-км2+840	ремонт (восстановление дорожных одежд в местах ремонта земляного полотна, замена ТСОДД, устройство освещения, остановочных площадок с автопавильонами)	39.9

					км 4+150- км4+250,км 5+000- км 5+150,км5+550- км5+900, км6+050- км6+707	ремонт (восстановление дорожных одежд в местах ремонта земляного полотна, замена ТСОДД)	59.7
					км 8+000-км 8+840	ремонт (восстановление дорожных одежд в местах ремонта земляного полотна, замена ТСОДД)	39.9
4	Артем-Находка-порт Восточный км0+000 - км23+000 (г.Артем)				км 16+100- км16+400,км17+000- км17+300, км 18+400- км18+700,км19+000- км 20+492	ремонт (восстановление дорожных одежд в местах ремонта земляного полотна, замена ТСОДД, устройство освещения)	129.2
5	Владивосток-Находка- Суражевка-Кролевец км 0+000 -км10+683 (г.Артем)				км 4+000-км5+196	ремонт покрытия, устройство освещения	18
		км 5+800	установка светофора	1.51			
					км 8+100 км9+296	ремонт покрытия, устройство освещения	18
6	Подъезд к Артему от Владивосток-Находка км0+000 - км 19+282 (г.Артем)				км 15+100-км 18+320	ремонт покрытия, устройство освещения	66.4
7	Артем-Находка-порт	км 22+000-км	ремонт проезжей	35.10			

	Восточный км23+000 - км 81+600 (Шкотовский р-н)	33+000	части, установка барьерного ограждения				
					км 34+000-км 37+190	устройство освещения, ремонт проезжей части, замена ТСОДД	48
		км 43+00-км 47+000	ремонт проезжей части	93.70			
		км 50+800-км 59+730	ремонт проезжей части, установка барьерного ограждения	73.53			
		км 60+000-км 61+000	ремонт проезжей части	19.094			
		км 61+000-км 62+000	ремонт проезжей части	21.048			
		км 63+000-км 64+000	ремонт проезжей части	21.243			
					км 64+600-км 65+133, км 66+000-км 796	ремонт проезжей части, устройство освещения	20
		км 67+135-км 70+102	ремонт проезжей части	84.66			
8	Шкотово-Партизанск км0+000-км 64+000 (Шкотовский р-н)	км 28+602-км33+406	восстановление проезжей части в месте ремонта зем полотна	85.51			
9	Штыково-Ивановка-Реттиховка км 0+000 - км 53+500 (Шкотовский р-н)	км3+500-км13+500	восстановление проезжей части в месте ремонта зем полотна	40.36			
					км43+600-км45+474	ремонт (восстановление дорожных одежд в местах ремонта земляного полотна,	89

						замена и устройство ТСОДД, устройство освещения, автобусных площадок и остановок)	
Автомобильные дороги местного значения (улицы)							
Владивостокский городской округ							
1	Приморский край, г. Владивосток, ул. Гоголя	Гоголя	Ремонт дорожного полотна	2.250			
			Установка дорожных знаков	0.159			
			Установка дорожных ограждений	0.249			
2	Приморский край, г. Владивосток, ул. Всеволода Сибирцева	Всеволода Сибирцева	Ремонт дорожного полотна	82.170			
			Установка дорожных знаков	0.285			
			Установка дорожных ограждений	0.447			
3	Приморский край, г. Владивосток, ул. Новоивановская	Новоивановская	Установка дорожных знаков	0.032	Новоивановская	Ремонт дорожного полотна (км)	6.67
			Установка дорожных ограждений	0.050			
4	Приморский край, г. Владивосток, ул. Нейбуга	Нейбуга	Установка дорожных знаков		Нейбуга	Ремонт дорожного полотна (км)	51.81
				0.476			
			Установка дорожных ограждений	0.746			

5	Приморский край, г. Владивосток, ул. Светланская	Светланская	Ремонт дорожного полотна	76.950	Светланская	Ремонт дорожного полотна	57.49
			Установка дорожных знаков	0.856			
			Установка дорожных ограждений	1.342			
6	Приморский край, г. Владивосток, ул. Фадеева	Фадеева	Ремонт дорожного полотна	80.500	Фадеева	Ремонт дорожного полотна	86.86
			Установка дорожных знаков	0.783			

			Установка дорожных ограждений	1.278			
			Установка светофоров	0.458			
7	Приморский край, г. Владивосток, ул. Сахалинская	Сахалинская	Установка дорожных знаков	0.238	Сахалинская	Ремонт дорожного полотна (км)	36.64
			Установка дорожных ограждений	0.373			
8	Приморский край, г. Владивосток, ул. Волгоградская	Волгоградская	Установка дорожных знаков	0.032	Волгоградская	Ремонт дорожного полотна (км)	4.12
			Установка дорожных ограждений	0.050			
9	Приморский край, г. Владивосток, ул. Выселковая	Выселковая	Ремонт дорожного полотна	87.360			
			Установка дорожных знаков	0.301			
			Установка дорожных ограждений	0.472			
10	Приморский край, г. Владивосток, ул. Луговая	Луговая	Установка дорожных знаков	0.190	Луговая	Ремонт дорожного полотна (км)	5.88
			Установка дорожных ограждений	0.298			
11	Приморский край, г. Владивосток, ул. Народный пр-г	Народный пр-г	Ремонт дорожного полотна	114.750			
			Установка дорожных знаков	0.238			
			Установка дорожных ограждений	0.373			
12	Приморский край, г. Владивосток, ул. Снеговая	Снеговая			Снеговая	Ремонт дорожного полотна	100.46
			Установка дорожных знаков	0.745			

			Установка дорожных ограждений	1.168			
13	Приморский край, г. Владивосток, ул. Стрелочная	Стрелочная			Стрелочная	Ремонт дорожного полотна (км)	12.49
			Установка дорожных знаков	0.269			
			Установка дорожных ограждений	0.422			
14	Приморский край, г. Владивосток, ул. Бестужева	Бестужева	Установка дорожных знаков	0.143	Бестужева	Ремонт дорожного полотна	37.37
			Установка дорожных ограждений	0.224			
15	Приморский край, г. Владивосток, ул. Верхнепортовая	Верхнепортовая	Ремонт дорожного полотна	113.360			
			Установка дорожных знаков	0.444			
			Установка дорожных ограждений	0.696			
Артемовский городской округ							
1	Приморский край, г. Артем, ул.40 лет Октября	40 лет Октября	ремонт автомобильной дороги	5.514522			
2	Приморский край, г. Артем, Амурская	Амурская	ремонт автомобильной дороги	6.027150			
3	Приморский край, г. Артем, Васнецова	Васнецова	ремонт автомобильной дороги	3.578500			
4	Приморский край, г. Артем, Вокзальная	Вокзальная	ремонт автомобильной дороги	22.207159			

5	Приморский край, г. Артем, Вторая (вне гострассы)	Вторая (вне гострассы)	ремонт автомобильной дороги	9.770615			
6	Приморский край, г. Артем, Гоголя	Гоголя	ремонт автомобильной дороги	5.205858			
7	Приморский край, г. Артем, Добровольского	Добровольского	ремонт автомобильной дороги	1.430000			
8	Приморский край, г. Артем, Донская	Донская	ремонт автомобильной дороги	13.256447			
9	Приморский край, г. Артем, Достоевского	Достоевского	ремонт автомобильной дороги	12.490532			
10	Приморский край, г. Артем, Каширская	Каширская	ремонт автомобильной дороги	30.255804			
11	Приморский край, г. Артем, Ключевая	Ключевая	ремонт автомобильной дороги	7.968695			
12	Приморский край, г. Артем, Кооперативная	Кооперативная	ремонт автомобильной дороги	9.635000			
13	Приморский край, г. Артем, Луговая	Луговая	ремонт автомобильной дороги	6.533422			
14	Приморский край, г. Артем, Московская	Московская	ремонт автомобильной дороги	3.375000			
15	Приморский край, г. Артем, Сучанского	Сучанского	ремонт автомобильной дороги	6.121975			
16	Приморский край, г. Артем, Силина	Силина	ремонт автомобильной дороги	13.806618			
17	Приморский край, г. Артем, ул. Котовского	Котовского	ремонт автомобильной дороги	2.822703			
18	Приморский край, г. Артем, Азовская				Азовская	ремонт автомобильной дороги	7.70
19	Приморский край, г. Артем, Брестская				Брестская	ремонт автомобильной дороги	11.43
20	Приморский край, г. Артем, Веденева				Веденева	ремонт автомобильной дороги	4.51
21	Приморский край, г. Артем,				Владивостокская	ремонт автомобильной	9.89

	Владивостокская					дороги	
22	Приморский край, г. Артем, Куйбышева				Куйбышева	ремонт автомобильной дороги	12.95
23	Приморский край, г. Артем, Ломоносова				Ломоносова	ремонт автомобильной дороги	6.52
24	Приморский край, г. Артем, Мурманская				Мурманская	ремонт автомобильной дороги	4.89
25	Приморский край, г. Артем, Невская				Невская	ремонт автомобильной дороги	1.11
26	Приморский край, г. Артем, Николая Кузнецова				Николая Кузнецова	ремонт автомобильной дороги	4.03
27	Приморский край, г. Артем, Первая				Первая	ремонт автомобильной дороги	11.25
28	Приморский край, г. Артем, проезд с ул. Перова на ул. Васнецова				проезд с ул. Перова на ул. Васнецова	ремонт автомобильной дороги	0.53
29	Приморский край, г. Артем, Сурикова				Сурикова	ремонт автомобильной дороги	3.77
30	Приморский край, г. Артем, Тигровая				Тигровая	ремонт автомобильной дороги	19.20
31	Приморский край, г. Артем, Тимирязева				Тимирязева	ремонт автомобильной дороги	4.88
32	Приморский край, г. Артем, Уральская				Уральская	ремонт автомобильной дороги	5.00
33	Приморский край, г. Артем, Херсонская				Херсонская	ремонт автомобильной дороги	9.36
34	Приморский край, г. Артем, Щорса				Щорса	ремонт автомобильной дороги	15.14
35	Приморский край, г. Артем, Юбилейная				Юбилейная	ремонт автомобильной дороги	4.60
36	Приморский край, г. Артем, Черноморская				Черноморская	ремонт автомобильной дороги	23.25
Надеждинский район							
1	Приморский край, с. Вольно-Надеждинское, ул. Тракторная	с. Вольно-Надеждинское, ул. Тракторная, 0+367	ремонт покрытия проезжей части	4.934			
			обустройство кюветов	0.5			
			обустройство водопропускных труб,	0.5			

			лотков				
2	Приморский край, с. Вольно-Надеждинское, ул. Северная	с. Вольно-Надеждинское, ул. Северная 0+510	ремонт покрытия проезжей части	5.262			
			обустройство кюветов	0.5			
			обустройство водопропускных труб, лотков	0.5			
3	Приморский край, с. Вольно-Надеждинское, ул. Красноармейская				с. Вольно-Надеждинское, ул. Красноармейская 0+1040	ремонт покрытия проезжей части	5.0
						обустройство кюветов	0.5
						обустройство водопропускных труб, лотков	0.5
4	Приморский край, с. Вольно-Надеждинское, ул. Партизанская				с. Вольно-Надеждинское, ул. Партизанская 0+880	ремонт покрытия проезжей части	11.0
						обустройство кюветов	0.5
						обустройство водопропускных труб, лотков	0.5
5	Приморский край, с. Вольно-Надеждинское, ул. 50 лет Октября				с. Вольно-Надеждинское, ул. 50 лет Октября 0+400	ремонт покрытия проезжей части	7.0
						обустройство кюветов	0.5
						обустройство водопропускных труб, лотков	0.5
6	Приморский край, с. Вольно-Надеждинское, ул. Ленина				с. Вольно-Надеждинское, ул. Ленина 0+1350	ремонт покрытия проезжей части	11.0
						обустройство кюветов	0.5
						обустройство водопропускных труб, лотков	0.5
7	Приморский край, с. Вольно-Надеждинское, ул. Полевая	с. Вольно-Надеждинское, ул. Полевая 0+900	ремонт покрытия проезжей части	3.175			
			обустройство кюветов	0.5			

			обустройство водопроепускных труб, лотков	0.5			
8	Приморский край, с. Проходное, ул. Круговая				с. Проходное, ул. Круговая 0+400	ремонт покрытия проезжей части	5
						обустройство кюветов	0.5
						обустройство водопроепускных труб, лотков	0.5
9	Приморский край, с. Проходное, ул. Тимирязева				с. Проходное, ул. Тимирязева 0+1840	ремонт покрытия проезжей части	5
						обустройство кюветов	0.5
						обустройство водопроепускных труб, лотков	0.5
10	Приморский край, пос. Зима Южная, ул. Центральная	пос. Зима Южная, ул. Центральная 0+370	ремонт покрытия проезжей части	1.6			
			обустройство кюветов	0.4			
			обустройство водопроепускных труб, лотков	0.4			
11	Приморский край, пос. Зима Южная, ул. Озерная	пос. Зима Южная, ул. Озерная 0+895	ремонт покрытия проезжей части	5.641			
			обустройство кюветов	0.5			
			обустройство водопроепускных труб, лотков	0.5			
12	Приморский край, пос. Морской-пос. Мирный	пос. Морской- пос. Мирный 0+1940	ремонт покрытия проезжей части	5.6			
			обустройство кюветов	0.5			
			обустройство водопроепускных труб, лотков	0.5			
13	Приморский край, 715 км от гострассы Хабаровск- Владивосток до п. Сиреневка	715 км от гострассы Хабаровск-	ремонт покрытия проезжей части	5.6			
			обустройство кюветов	0.5			

		Владивосток до п. Сиреневка 0+1050	обустройство водопропускных труб, лотков	0.5			
14	Приморский край, с. Алексеевка, ул. Садовая				с. Алексеевка, ул. Садовая 0+300	ремонт покрытия проезжей части	2.5
						обустройство кюветов	0.5
						обустройство водопропускных труб, лотков	0.5
15	Приморский край, пос. Раздольное, ул. Блюхера				пос. Раздольное, ул. Блюхера 0+500	ремонт покрытия проезжей части	1.5
						обустройство кюветов	0.5
						обустройство водопропускных труб, лотков	0.5
16	Приморский край, пос. Раздольное, ул. Малиновского	пос. Раздольное, ул. Малиновского 0+1320	ремонт покрытия проезжей части	2.675			
			обустройство кюветов	0.5			
			обустройство водопропускных труб, лотков	0.5			
17	Приморский край, пос. Раздольное, ул. Мичурина				пос. Раздольное, ул. Мичурина 0+1200	ремонт покрытия проезжей части	11
						обустройство кюветов	0.5
						обустройство водопропускных труб, лотков	0.5
18	Приморский край, пос. Раздольное, пер. Интернатский	пос. Раздольное, пер. Интернатский 0+400	ремонт покрытия проезжей части	1.31			
			обустройство кюветов	0.25			
			обустройство водопропускных труб, лотков	0.25			
19	Приморский край, пос. Раздольное, ул. Геологов	пос. Раздольное, ул. Геологов 0+560	ремонт покрытия проезжей части	1.499			
			обустройство кюветов	0.25			

			обустройство водопропускных труб, лотков	0.25			
20	Приморский край, пос. Раздольное, ул. Кошевого				пос. Раздольное, ул. Кошевого 0+400	ремонт покрытия проезжей части	2.5
						обустройство кюветов	0.5
						обустройство водопропускных труб, лотков	0.5
21	Приморский край, с. Нежино, ул. Ключевая	с. Нежино, ул. Ключевая 0+500	ремонт покрытия проезжей части	1.535			
			обустройство кюветов	0.5			
			обустройство водопропускных труб, лотков	0.5			
22	Приморский край, с. Нежино, ул. Набережная				с. Нежино, ул. Набережная 0+700	ремонт покрытия проезжей части	3
						обустройство кюветов	0.5
						обустройство водопропускных труб, лотков	0.5
23	Приморский край, пос. Тихий, ул. Нагорная				пос. Тихий, ул. Нагорная 0+500	ремонт покрытия проезжей части	1.0
						обустройство кюветов	0.5
						обустройство водопропускных труб, лотков	0.5
24	Приморский край, с. Тереховка, ул. Советская				с. Тереховка, ул. Советская 0+500	ремонт покрытия проезжей части	1.4
						обустройство кюветов	0.5
						обустройство водопропускных труб, лотков	0.5
25	Приморский край, пос. Тимофеевка, ул. Ручейная	пос. Тимофеевка, ул. Ручейная	ремонт покрытия проезжей части	2.6			

		0+810	обустройство кюветов	0.5			
			обустройство водопропускных труб, лотков	0.5			
26	Приморский край, пос. Тавричанка, ул. Парковая	пос. Тавричанка, ул. Парковая 0+1286	ремонт покрытия проезжей части	6.136			
			обустройство кюветов	0.5			
			обустройство водопропускных труб, лотков	0.5			
27	Приморский край, пос. Тавричанка, ул. Водопроводная	пос. Тавричанка, ул. Водопроводная 0+1080	ремонт покрытия проезжей части	3.522			
			обустройство кюветов	0.5			
			обустройство водопропускных труб, лотков	0.5			
28	Приморский край, пос. Тавричанка, ул. Горняка				пос. Тавричанка, ул. Горняка 0+620	ремонт покрытия проезжей части	3.0
						обустройство кюветов	0.5
						обустройство водопропускных труб, лотков	0.5
29	Приморский край, пос. Тавричанка, ул. Рыбацкая				пос. Тавричанка, ул. Карла Маркса 0+850	ремонт покрытия проезжей части	6.6
						обустройство кюветов	0.5
						обустройство водопропускных труб, лотков	0.5
30	Приморский край, пос. Тавричанка, ул. Индустриальная	пос. Тавричанка, ул. Индустриальная 0+800	ремонт покрытия проезжей части	6.136			
			обустройство кюветов	0.5			
			обустройство водопропускных труб, лотков	0.5			
31	Приморский край, пос. Тавричанка, ул. 60 лет ВЛКСМ	пос. Тавричанка, ул. 60	ремонт покрытия проезжей части	6.336			

		лет ВЛКСМ 0+480	обустройство кюветов	0.4			
			обустройство водопрпускных труб, лотков	0.4			
32	Приморский край, пос. Тавричанка, ул. Шахтерская	пос. Тавричанка, ул. Шахтерская 0+584	ремонт покрытия проезжей части	6.1			
			обустройство кюветов	0.5			
			обустройство водопрпускных труб, лотков	0.5			
33	Приморский край, пос. Девятый Вал, ул. Зеленая				пос. Девятый Вал, ул. Зеленая	ремонт покрытия проезжей части	7.5
						обустройство кюветов	0.5
						обустройство водопрпускных труб, лотков	0.5
34	Приморский край, п. Тавричанка-п. Давыдовка	пос. Тавричанка- п. Давыдовка 0+1600	ремонт покрытия проезжей части	4.7			
			обустройство кюветов	0.5			
			обустройство водопрпускных труб, лотков	0.5			

Шкотовский район

1	пгт. Смоляниново, ул. Маяковского				пгт. Смоляниново, ул. Маяковского	Ремонт автомобильной дороги	15.00
2	пгт. Шкотово, ул. Лазо	пгт. Шкотово, ул. Лазо	Ремонт автомобильной дороги	12.40			
3	пгт. Шкотово, ул. Комсомольская				пгт. Шкотово, ул. Комсомольская	Ремонт автомобильной дороги	5.40
4	пгт. Шкотово, ул. Октябрьская	пгт. Шкотово, ул. Октябрьская	Ремонт автомобильной дороги	2.60			
5	Шкотовский р-н, п Шкотово ул. Партизанская				Шкотовский р-н, п Шкотово ул. Партизанская	Ремонт автомобильной дороги	5.40
6	Шкотовский р-н, п Шкотово				Шкотовский р-н, п	Ремонт	4.20

	ул. Ленинская				Шкотово ул. Ленинская	автомобильной дороги	
7	Шкотовский р-н, п Штыково, ул Центральная	п Штыково, ул Центральная	Ремонт автомобильной дороги	8.00			
8	Шкотовский р-н, п Штыково, пер Школьный				п Штыково, пер Школьный	Ремонт автомобильной дороги	4.30
9	Шкотовский р-н, с Многоудобное, ул Центральная	с Многоудобное, ул Центральная	Ремонт автомобильной дороги	4.30			
10	Шкотовский р-н, с Многоудобное, ул Почтовая				с Многоудобное, ул Почтовая	Ремонт автомобильной дороги	3.60
11	Шкотовский р-н, с Многоудобное, ул Первомайская				с Многоудобное, ул Первомайская	Ремонт автомобильной дороги	3.20
12	Шкотовский р-н, с Многоудобное, ул Дуэльская				с Многоудобное, ул Дуэльская	Ремонт автомобильной дороги	3.50
13	Шкотовский р-н, п Новонежино, ул Строительная	п Новонежино, ул Строительная	Ремонт автомобильной дороги	5.30			
14	Шкотовский р-н, п Новонежино, ул Больничная	п Новонежино, ул Больничная	Ремонт автомобильной дороги	3.00			
15	Шкотовский р-н, п Новонежино, ул Советская	п Новонежино, ул Советская	Ремонт автомобильной дороги	4.00			
16	Шкотовский р-н, с Анисимовка, ул Лазо				с Анисимовка, ул Лазо	Ремонт автомобильной дороги	10.00
17	Шкотовский р-н, д Лукьяновка, ул Сосиновича				д Лукьяновка, ул Сосиновича	Ремонт автомобильной дороги	6.00
18	Шкотовский р-н, с Романовка, ул Заречная				с Романовка, ул Заречная	Ремонт автомобильной дороги	6.20
19	Шкотовский р-н, с Романовка, ул Парковская	с Романовка, ул Парковская	Ремонт автомобильной дороги	0.60			
20	Шкотовский р-н, с Романовка, ул Пролетная				с Романовка, ул Пролетная	Ремонт автомобильной	0.90

						дороги	
21	Шкотовский р-н, с Романовка, пер Флотский					с Романовка, пер Флотский	Ремонт автомобильной дороги 0.20
22	Шкотовский р-н, с Романовка, ул Гвардейская	с Романовка, ул Гвардейская	Ремонт автомобильной дороги	6.25			
23	Шкотовский р-н, д Речица, ул Центральная	д Речица, ул Центральная	Ремонт автомобильной дороги	6.00			
24	Шкотовский р-н, д Царевка, ул Центральная					, д Царевка, ул Центральная	Ремонт автомобильной дороги 0.80
25	Шкотовский р-н, п Подьяпольский, ул Жданова	п Подьяпольский, ул Жданова	Ремонт автомобильной дороги	0.90			
26	Шкотовский р-н, п Подьяпольский, ул Кутина					п Подьяпольский, ул Кутина	Ремонт автомобильной дороги 7.70
27	Шкотовский р-н, п Подьяпольский, ул Центральная	п Подьяпольский, ул Центральная 0+1300	Ремонт автомобильной дороги	11.00			
28	Шкотовский р-н, п Подьяпольский, ул 40 лет Октября					, п Подьяпольский, ул 40 лет Октября	Ремонт автомобильной дороги 5.20
29	Шкотовский р-н, п Мысовой, ул 1 Мая					п Мысовой, ул 1 Мая	Ремонт автомобильной дороги 1.60
30	Шкотовский р-н, п Мысовой, ул Верхняя	п Мысовой, ул Верхняя	Ремонт автомобильной дороги	1.50			
31	пгт Смоляниново, ул. Школьная	пгт Смоляниново, ул. Школьная	Ремонт автомобильной дороги	15.00			
32	Шкотовский р-н, с Стеглянуха, ул Школьная	с Стеглянуха, ул Школьная 0+302	Ремонт автомобильной дороги	2.00			
33	Шкотовский р-н, с Стеглянуха, ул Московская					Шкотовский р-н, с Стеглянуха, ул Московская	Ремонт автомобильной дороги 3.50

34	Шкотовский р-н, с Новороссия, ул Солнечная				с Новороссия, ул Солнечная	Ремонт автомобильной дороги	5.40
35	Шкотовский р-н, с Центральное, ул Зеленая	с Центральное, ул Зеленая	Ремонт автомобильной дороги	0.60			
36	Шкотовский р-н, с Новороссия, ул Набережная	с Новороссия, ул Набережная	Ремонт автомобильной дороги	1.17			
37	Шкотовский р-н, с Центральное, ул Школьная	с Центральное, ул Школьная	Ремонт автомобильной дороги	7.50			

* - дополнительно включены в иные программы

3) Снижение перегрузки дорожной сети городской агломерации будет достигаться за счет:

- Разработка транспортной модели Владивостокской агломерации;
- Создание центра организации дорожного движения и внедрение информационных систем управления дорожным движением;
- Разработка и реализация КСОДД;
- Актуализации и реализации адресной инвестиционной программы.

4) Общественный контроль за ходом выполнения дорожных работ будет осуществляться с учетом рассмотрения результатов реализации данных работ при участии представителей общественности.

Конкретные формы взаимодействия, в том числе в рамках освещения мероприятий в СМИ, будут уточняться на этапе выполнения программы.

V. Механизм реализации, организация управления реализацией ПКРТИ и контроль за ходом ее реализации.

1) Финансирование реализации программы будет осуществляться за счет Федерального бюджета и консолидированного бюджета субъекта:

Источники финансирования											Всего
		I этап		II этап			III этап				
		2017 г.	2018 г.	2019 г.	2020 г.	2021 г.	2022 г.	2023 г.	2024 г.	2025 г.	
Бюджетные источники, млн руб.	Федеральный бюджет	625	730	680*	680*	680*	680**	680**	680**	680**	6115
	Консолидированные бюджеты субъектов Российской Федерации (суммы - не менее указанных)	817,8	730	680*	680*	680*	680**	680**	680**	680**	6307,8
Внебюджетные источники, млн руб.		-	-	_*	_*	_*	_**	_**	_**	_**	-
ИТОГО, млн. рублей		1442,8	1460	1360*	1360*	1360*	1360**	1360**	1360**	1360**	12422,8

* - указанные объемы финансирования приведены справочно и будут уточнены в рамках подготовки программы комплексного развития транспортной инфраструктуры городской агломерации в части реализации II этапа приоритетного проекта.

** указанные объемы финансирования приведены справочно и будут уточнены в рамках подготовки программы комплексного развития транспортной инфраструктуры городской агломерации в части реализации III этапа приоритетного проекта.

2) Контроль за ходом выполнения работ в соответствии с ПКРТИ осуществляется посредством регулярного мониторинга соблюдения сроков выполнения работ и их качества в соответствии с заключенными контрактами, а также по итогам рассмотрения результатов реализации программы комплексного развития транспортной инфраструктуры агломерации в рамках обозначенных контрольных точек, в том числе с участием представителей общественности.

Ресурсное обеспечение мероприятий ПКРТИ

1) Финансирование реализации программы (ремонт и обустройство дорожной сети) будет осуществляться за счет Федерального бюджета и консолидированного бюджета субъекта:

№ п/п	Наименование этапа, задачи	2017 год				2018 год				Всего за период, млн руб.
		Бюджетные источники финансирования, млн руб. в год			Всего в год, млн руб.	Бюджетные источники финансирования, млн руб. в год			Всего в год, млн руб.	
		Федерал ьные	Субъектов Российской Федерации	Местные		Федераль ные	Субъектов Российской Федерации	Местные		
1.1.	Ремонт и обустройство автомобильных дорог	625,0	720,4	97,4	1442,8	730	730	0	1460	2902,8
1.2.	Первичное изменение организации дорожного движения									

Мероприятия по приведению дорожной сети городской агломерации в соответствие с нормативными требованиями по транспортно-эксплуатационным показателям

№	Перечень автодорог (улиц) с указанием км (адрес объекта в границах агломерации) входящих в состав агломерации	Объекты, предлагаемые к реализации, в пределах агломерации					
		в 2017 году			в 2018 году		
		Адрес объекта	Виды работ	Стоимость, млн. руб.	Адрес объекта	Виды работ	Стоимость, млн. руб.
а/д (км+м-км+м)	а/д (км+м-км+м)	а/д (км+м-км+м)					
1	2	15	16	20	24	25	29
Автомобильные дороги регионального/межмуниципального значения							
1	Хабаровск-Владивосток-ст. Угольная км0+000 -км7+200 (г.Владивосток)				км 2+200 -км3+122	ремонт (восстановление дорожных одежд в местах ремонта земляного полотна, замена ТСОДД)	59.8
2	Владивосток-Артем км 0+000 -км 33+800 (г.Владивосток)				км 3+900-км4+200, км 6+300-км-6+500, км 8+200-км 8+450, км9+400-9+650	ремонт (восстановление дорожных одежд в местах ремонта земляного полотна, замена ТСОДД)	120.2
3	Подъезд к бухте Лазурная км0+000 -км10+308 (г.Владивосток)				км 2+000-км2+840	ремонт (восстановление дорожных одежд в местах ремонта земляного полотна, замена ТСОДД, устройство	39.9

						освещения, остановочных площадок с автопавильонами)	
					км 4+150- км4+250,км 5+000- км 5+150,км5+550- км5+900, км6+050- км6+707	ремонт (восстановление дорожных одежд в местах ремонта земляного полотна, замена ТСОДД)	59.7
					км 8+000-км 8+840	ремонт (восстановление дорожных одежд в местах ремонта земляного полотна, замена ТСОДД)	39.9
4	Артем-Находка-порт Восточный км0+000 - км23+000 (г.Артем)				км 16+100- км16+400,км17+000- км17+300, км 18+400- км18+700,км19+000- км 20+492	ремонт (восстановление дорожных одежд в местах ремонта земляного полотна, замена ТСОДД, устройство освещения)	129.2
5	Владивосток-Находка- Суражевка-Кролевец км 0+000 -км10+683 (г.Артем)				км 4+000-км5+196	ремонт покрытия, устройство освещения	18
		км 5+800	установка светофора	1.51			
					км 8+100 км9+296	ремонт покрытия, устройство освещения	18

6	Подъезд к Артему от Владивосток-Находка км0+000 - км 19+282 (г.Артем)				км 15+100-км 18+320	ремонт покрытия, устройство освещения	66.4
7	Артем-Находка-порт Восточный км23+000 - км 81+600 (Шкотовский р-н)	км 22+000-км 33+000	ремонт проезжей части, установка барьерного ограждения	35.10			
					км 34+000-км 37+190	устройство освещения, ремонт проезжей части, замена ТСОДЦ	48
		км 43+00-км 47+000	ремонт проезжей части	93.70			
		км 50+800-км 59+730	ремонт проезжей части, установка барьерного ограждения	73.53			
		км 60+000-км 61+000	ремонт проезжей части	19.094			
		км 61+000-км 62+000	ремонт проезжей части	21.048			
		км 63+000-км 64+000	ремонт проезжей части	21.243			
					км 64+600-км 65+133, км 66+000-км 796	ремонт проезжей части, устройство освещения	20
		км 67+135-км 70+102	ремонт проезжей части	84.66			
8	Шкотово-Партизанск км0+000-км 64+000 (Шкотовский р-н)	км 28+602-км33+406	восстановление проезжей части в месте ремонта зем полотна	85.51			
9	Штыково-Ивановка-Реттиховка км 0+000 - км 53+500 (Шкотовский р-н)	км3+500-км13+500	восстановление проезжей части в месте ремонта зем полотна	40.36			

					км43+600-км45+474	ремонт (восстановление дорожных одежд в местах ремонта земляного полотна, замена и устройство ТСОДД, устройство освещения, автобусных площадок и остановок)	89
Автомобильные дороги местного значения (улицы)							
Владивостокский городской округ							
1	Приморский край, г. Владивосток, ул. Гоголя	Гоголя	Ремонт дорожного полотна	2.250			
			Установка дорожных знаков	0.159			
			Установка дорожных ограждений	0.249			
2	Приморский край, г. Владивосток, ул. Всеволода Сибирцева	Всеволода Сибирцева	Ремонт дорожного полотна	82.170			
			Установка дорожных знаков	0.285			
			Установка дорожных ограждений	0.447			
3	Приморский край, г. Владивосток, ул. Новоивановская	Новоивановская	Установка дорожных знаков	0.032	Новоивановская	Ремонт дорожного полотна (км)	6.67
			Установка дорожных ограждений	0.050			
4	Приморский край, г. Владивосток, ул. Нейбута	Нейбута	Установка дорожных знаков		Нейбута	Ремонт дорожного полотна (км)	51.81

				0.476			
			Установка дорожных ограждений	0.746			
5	Приморский край, г. Владивосток, ул. Светланская	Светланская	Ремонт дорожного полотна	76.950	Светланская	Ремонт дорожного полотна	57.49
			Установка дорожных знаков	0.856			

			Установка дорожных ограждений	1.342			
6	Приморский край, г. Владивосток, ул. Фадеева	Фадеева	Ремонт дорожного полотна	80.500	Фадеева	Ремонт дорожного полотна	86.86
			Установка дорожных знаков	0.783			
			Установка дорожных ограждений	1.278			
			Установка светофоров	0.458			
7	Приморский край, г. Владивосток, ул. Сахалинская	Сахалинская	Установка дорожных знаков	0.238	Сахалинская	Ремонт дорожного полотна (км)	36.64
			Установка дорожных ограждений	0.373			
8	Приморский край, г. Владивосток, ул. Волгоградская	Волгоградская	Установка дорожных знаков	0.032	Волгоградская	Ремонт дорожного полотна (км)	4.12
			Установка дорожных ограждений	0.050			
9	Приморский край, г. Владивосток, ул. Выселковая	Выселковая	Ремонт дорожного полотна	87.360			
			Установка дорожных знаков	0.301			
			Установка дорожных ограждений	0.472			
10	Приморский край, г. Владивосток, ул. Луговая	Луговая	Установка дорожных знаков	0.190	Луговая	Ремонт дорожного полотна (км)	5.88
			Установка дорожных ограждений	0.298			
11	Приморский край, г. Владивосток, ул. Народный пр-т	Народный пр-т	Ремонт дорожного полотна	114.750			
			Установка дорожных	0.238			

			знаков				
			Установка дорожных ограждений	0.373			
12	Приморский край, г. Владивосток, ул. Снеговая	Снеговая	Установка дорожных знаков	0.745	Снеговая	Ремонт дорожного полотна	100.46
			Установка дорожных ограждений	1.168			
13	Приморский край, г. Владивосток, ул. Стрелочная	Стрелочная	Установка дорожных знаков	0.269	Стрелочная	Ремонт дорожного полотна (км)	12.49
			Установка дорожных ограждений	0.422			
14	Приморский край, г. Владивосток, ул. Бестужева	Бестужева	Установка дорожных знаков	0.143	Бестужева	Ремонт дорожного полотна	37.37
			Установка дорожных ограждений	0.224			
15	Приморский край, г. Владивосток, ул. Верхнепортовая	Верхнепортовая	Ремонт дорожного полотна	113.360			
			Установка дорожных знаков	0.444			
			Установка дорожных ограждений	0.696			
Артемовский городской округ							
1	Приморский край, г. Артем, ул.40 лет Октября	40 лет Октября	ремонт автомобильной дороги	5.514522			
2	Приморский край, г. Артем,	Амурская	ремонт автомобильной	6.027150			

	Амурская		дороги			
3	Приморский край, г. Артем, Васнецова	Васнецова	ремонт автомобильной дороги	3.578500		
4	Приморский край, г. Артем, Вокзальная	Вокзальная	ремонт автомобильной дороги	22.207159		
5	Приморский край, г. Артем, Вторая (вне гострассы)	Вторая (вне гострассы)	ремонт автомобильной дороги	9.770615		
6	Приморский край, г. Артем, Гоголя	Гоголя	ремонт автомобильной дороги	5.205858		
7	Приморский край, г. Артем, Добровольского	Добровольского	ремонт автомобильной дороги	1.430000		
8	Приморский край, г. Артем, Донская	Донская	ремонт автомобильной дороги	13.256447		
9	Приморский край, г. Артем, Достоевского	Достоевского	ремонт автомобильной дороги	12.490532		
10	Приморский край, г. Артем, Каширская	Каширская	ремонт автомобильной дороги	30.255804		
11	Приморский край, г. Артем, Ключевая	Ключевая	ремонт автомобильной дороги	7.968695		
12	Приморский край, г. Артем, Кооперативная	Кооперативная	ремонт автомобильной дороги	9.635000		
13	Приморский край, г. Артем, Луговая	Луговая	ремонт автомобильной дороги	6.533422		
14	Приморский край, г. Артем, Московская	Московская	ремонт автомобильной дороги	3.375000		
15	Приморский край, г. Артем, Сучанского	Сучанского	ремонт автомобильной дороги	6.121975		
16	Приморский край, г. Артем, Силина	Силина	ремонт автомобильной дороги	13.806618		
17	Приморский край, г. Артем, ул. Котовского	Котовского	ремонт автомобильной дороги	2.822703		

18	Приморский край, г. Артем, Азовская				Азовская	ремонт автомобильной дороги	7.70
19	Приморский край, г. Артем, Брестская				Брестская	ремонт автомобильной дороги	11.43
20	Приморский край, г. Артем, Веденева				Веденева	ремонт автомобильной дороги	4.51
21	Приморский край, г. Артем, Владивостокская				Владивостокская	ремонт автомобильной дороги	9.89
22	Приморский край, г. Артем, Куйбышева				Куйбышева	ремонт автомобильной дороги	12.95
23	Приморский край, г. Артем, Ломоносова				Ломоносова	ремонт автомобильной дороги	6.52
24	Приморский край, г. Артем, Мурманская				Мурманская	ремонт автомобильной дороги	4.89
25	Приморский край, г. Артем, Невская				Невская	ремонт автомобильной дороги	1.11
26	Приморский край, г. Артем, Николая Кузнецова				Николая Кузнецова	ремонт автомобильной дороги	4.03
27	Приморский край, г. Артем, Первая				Первая	ремонт автомобильной дороги	11.25
28	Приморский край, г. Артем, проезд с ул. Перова на ул. Васнецова				проезд с ул. Перова на ул. Васнецова	ремонт автомобильной дороги	0.53
29	Приморский край, г. Артем, Сурикова				Сурикова	ремонт автомобильной дороги	3.77
30	Приморский край, г. Артем, Тигровая				Тигровая	ремонт автомобильной дороги	19.20
31	Приморский край, г. Артем, Тимирязева				Тимирязева	ремонт автомобильной дороги	4.88
32	Приморский край, г. Артем, Уральская				Уральская	ремонт автомобильной дороги	5.00
33	Приморский край, г. Артем, Херсонская				Херсонская	ремонт автомобильной дороги	9.36
34	Приморский край, г. Артем, Щорса				Щорса	ремонт автомобильной дороги	15.14
35	Приморский край, г. Артем, Юбилейная				Юбилейная	ремонт автомобильной дороги	4.60
36	Приморский край, г. Артем, Черноморская				Черноморская	ремонт автомобильной дороги	23.25

Надеждинский район

1	Приморский край, с. Вольно-Надеждинское, ул. Тракторная	с. Вольно-Надеждинское, ул. Тракторная, 0+367	ремонт покрытия проезжей части	4.934			
			обустройство кюветов	0.5			
			обустройство водопропускных труб, лотков	0.5			
2	Приморский край, с. Вольно-Надеждинское, ул. Северная	с. Вольно-Надеждинское, ул. Северная 0+510	ремонт покрытия проезжей части	5.262			
			обустройство кюветов	0.5			
			обустройство водопропускных труб, лотков	0.5			
3	Приморский край, с. Вольно-Надеждинское, ул. Красноармейская				с. Вольно-Надеждинское, ул. Красноармейская 0+1040	ремонт покрытия проезжей части	5.0
						обустройство кюветов	0.5
						обустройство водопропускных труб, лотков	0.5
4	Приморский край, с. Вольно-Надеждинское, ул. Партизанская				с. Вольно-Надеждинское, ул. Партизанская 0+880	ремонт покрытия проезжей части	11.0
						обустройство кюветов	0.5
						обустройство водопропускных труб, лотков	0.5
5	Приморский край, с. Вольно-Надеждинское, ул. 50 лет Октября				с. Вольно-Надеждинское, ул. 50 лет Октября 0+400	ремонт покрытия проезжей части	7.0
						обустройство кюветов	0.5
						обустройство водопропускных труб, лотков	0.5
6	Приморский край, с. Вольно-Надеждинское, ул. Ленина				с. Вольно-Надеждинское, ул. Ленина 0+1350	ремонт покрытия проезжей части	11.0
						обустройство кюветов	0.5

						обустройство водопропускных труб, лотков	0.5
7	Приморский край, с. Вольно-Надеждинское, ул. Полевая	с. Вольно-Надеждинское, ул. Полевая 0+900	ремонт покрытия проезжей части	3.175			
			обустройство кюветов	0.5			
			обустройство водопропускных труб, лотков	0.5			
8	Приморский край, с. Прохладное, ул. Круговая				с. Прохладное, ул. Круговая 0+400	ремонт покрытия проезжей части	5
						обустройство кюветов	0.5
						обустройство водопропускных труб, лотков	0.5
9	Приморский край, с. Прохладное, ул. Тимирязева				с. Прохладное, ул. Тимирязева 0+1840	ремонт покрытия проезжей части	5
						обустройство кюветов	0.5
						обустройство водопропускных труб, лотков	0.5
10	Приморский край, пос. Зима Южная, ул. Центральная	пос. Зима Южная, ул. Центральная 0+370	ремонт покрытия проезжей части	1.6			
			обустройство кюветов	0.4			
			обустройство водопропускных труб, лотков	0.4			
11	Приморский край, пос. Зима Южная, ул. Озерная	пос. Зима Южная, ул. Озерная 0+895	ремонт покрытия проезжей части	5.641			
			обустройство кюветов	0.5			
			обустройство водопропускных труб, лотков	0.5			
12	Приморский край, пос. Морской-пос. Мирный	пос. Морской-пос. Мирный 0+1940	ремонт покрытия проезжей части	5.6			
			обустройство кюветов	0.5			

			обустройство водопропускных труб, лотков	0.5			
13	Приморский край, 715 км от гострассы Хабаровск-Владивосток до п. Сиреневка	715 км от гострассы Хабаровск-Владивосток до п. Сиреневка 0+1050	ремонт покрытия проезжей части	5.6			
			обустройство кюветов	0.5			
			обустройство водопропускных труб, лотков	0.5			
14	Приморский край, с. Алексеевка, ул. Садовая				с. Алексеевка, ул. Садовая 0+300	ремонт покрытия проезжей части	2.5
						обустройство кюветов	0.5
						обустройство водопропускных труб, лотков	0.5
15	Приморский край, пос. Раздольное, ул. Блюхера				пос. Раздольное, ул. Блюхера 0+500	ремонт покрытия проезжей части	1.5
						обустройство кюветов	0.5
						обустройство водопропускных труб, лотков	0.5
16	Приморский край, пос. Раздольное, ул. Малиновского	пос. Раздольное, ул. Малиновского 0+1320	ремонт покрытия проезжей части	2.675			
			обустройство кюветов	0.5			
			обустройство водопропускных труб, лотков	0.5			
17	Приморский край, пос. Раздольное, ул. Мичурина				пос. Раздольное, ул. Мичурина 0+1200	ремонт покрытия проезжей части	11
						обустройство кюветов	0.5
						обустройство водопропускных труб, лотков	0.5
18	Приморский край, пос. Раздольное, пер. Интернатский	пос. Раздольное, пер. Интернатский	ремонт покрытия проезжей части	1.31			
			обустройство кюветов	0.25			

		0+400	обустройство водопропускных труб, лотков	0.25			
19	Приморский край, пос. Раздольное, ул. Геологов	пос. Раздольное, ул. Геологов 0+560	ремонт покрытия проезжей части	1.499			
			обустройство кюветов	0.25			
			обустройство водопропускных труб, лотков	0.25			
20	Приморский край, пос. Раздольное, ул. Кошевого				пос. Раздольное, ул. Кошевого 0+400	ремонт покрытия проезжей части	2.5
						обустройство кюветов	0.5
						обустройство водопропускных труб, лотков	0.5
21	Приморский край, с. Нежино, ул. Ключевая	с. Нежино, ул. Ключевая 0+500				ремонт покрытия проезжей части	1.535
						обустройство кюветов	0.5
						обустройство водопропускных труб, лотков	0.5
22	Приморский край, с. Нежино, ул. Набережная				с. Нежино, ул. Набережная 0+700	ремонт покрытия проезжей части	3
						обустройство кюветов	0.5
						обустройство водопропускных труб, лотков	0.5
23	Приморский край, пос. Тихий, ул. Нагорная				пос. Тихий, ул. Нагорная 0+500	ремонт покрытия проезжей части	1.0
						обустройство кюветов	0.5
						обустройство водопропускных труб, лотков	0.5
24	Приморский край, с. Тереховка, ул. Советская				с. Тереховка, ул. Советская 0+500	ремонт покрытия проезжей части	1.4
						обустройство	0.5

						кюветов	0.5
						обустройство водопрпускных труб, лотков	
25	Приморский край, пос. Тимофеевка, ул. Ручейная	пос. Тимофеевка, ул. Ручейная 0+810	ремонт покрытия проезжей части	2.6			
			обустройство кюветов	0.5			
			обустройство водопрпускных труб, лотков	0.5			
26	Приморский край, пос. Тавричанка, ул. Парковая	пос. Тавричанка, ул. Парковая 0+1286	ремонт покрытия проезжей части	6.136			
			обустройство кюветов	0.5			
			обустройство водопрпускных труб, лотков	0.5			
27	Приморский край, пос. Тавричанка, ул. Водопроводная	пос. Тавричанка, ул. Водопроводная 0+1080	ремонт покрытия проезжей части	3.522			
			обустройство кюветов	0.5			
			обустройство водопрпускных труб, лотков	0.5			
28	Приморский край, пос. Тавричанка, ул. Горняка				пос. Тавричанка, ул. Горняка 0+620	ремонт покрытия проезжей части	3.0
						обустройство кюветов	0.5
						обустройство водопрпускных труб, лотков	0.5
29	Приморский край, пос. Тавричанка, ул. Рыбацкая				пос. Тавричанка, ул. Карла Маркса 0+850	ремонт покрытия проезжей части	6.6
						обустройство кюветов	0.5
						обустройство водопрпускных труб, лотков	0.5
30	Приморский край, пос. Тавричанка, ул.	пос. Тавричанка, ул.	ремонт покрытия проезжей части	6.136			

	Индустриальная	Индустриальная 0+800	обустройство кюветов	0.5			
			обустройство водопропускных труб, лотков	0.5			
31	Приморский край, пос. Тавричанка, ул. 60 лет ВЛКСМ	пос. Тавричанка, ул. 60 лет ВЛКСМ 0+480	ремонт покрытия проезжей части	6.336			
			обустройство кюветов	0.4			
			обустройство водопропускных труб, лотков	0.4			
32	Приморский край, пос. Тавричанка, ул. Шахтерская	пос. Тавричанка, ул. Шахтерская 0+584	ремонт покрытия проезжей части	6.1			
			обустройство кюветов	0.5			
			обустройство водопропускных труб, лотков	0.5			
33	Приморский край, пос. Девятый Вал, ул. Зеленая				пос. Девятый Вал, ул. Зеленая	ремонт покрытия проезжей части	7.5
						обустройство кюветов	0.5
						обустройство водопропускных труб, лотков	0.5
34	Приморский край, п. Тавричанка-п. Давыдовка	пос. Тавричанка- п. Давыдовка 0+1600	ремонт покрытия проезжей части	4.7			
			обустройство кюветов	0.5			
			обустройство водопропускных труб, лотков	0.5			
Шкотовский район							
1	пгт. Смоляниново, ул. Маяковского				пгт. Смоляниново, ул. Маяковского	Ремонт автомобильной дороги	15.00
2	пгт. Шкотово, ул. Лазо	пгт. Шкотово, ул. Лазо	Ремонт автомобильной дороги	12.40			
3	пгт. Шкотово, ул. Комсомольская				пгт. Шкотово, ул. Комсомольская	Ремонт автомобильной дороги	5.40

4	пгт. Шкотово, ул. Октябрьская	пгт. Шкотово, ул. Октябрьская	Ремонт автомобильной дороги	2.60			
5	Шкотовский р-н, п Шкотово ул. Партизанская				Шкотовский р-н, п Шкотово ул. Партизанская	Ремонт автомобильной дороги	5.40
6	Шкотовский р-н, п Шкотово ул. Ленинская				Шкотовский р-н, п Шкотово ул. Ленинская	Ремонт автомобильной дороги	4.20
7	Шкотовский р-н, п Штыково, ул Центральная	п Штыково, ул Центральная	Ремонт автомобильной дороги	8.00			
8	Шкотовский р-н, п Штыково, пер Школьный				п Штыково, пер Школьный	Ремонт автомобильной дороги	4.30
9	Шкотовский р-н, с Многоудобное, ул Центральная	с Многоудобное, ул Центральная	Ремонт автомобильной дороги	4.30			
10	Шкотовский р-н, с Многоудобное, ул Почтовая				с Многоудобное, ул Почтовая	Ремонт автомобильной дороги	3.60
11	Шкотовский р-н, с Многоудобное, ул Первомайская				с Многоудобное, ул Первомайская	Ремонт автомобильной дороги	3.20
12	Шкотовский р-н, с Многоудобное, ул Дуэльская				с Многоудобное, ул Дуэльская	Ремонт автомобильной дороги	3.50
13	Шкотовский р-н, п Новонежино, ул Строительная	п Новонежино, ул Строительная	Ремонт автомобильной дороги	5.30			
14	Шкотовский р-н, п Новонежино, ул Больничная	п Новонежино, ул Больничная	Ремонт автомобильной дороги	3.00			
15	Шкотовский р-н, п Новонежино, ул Советская	п Новонежино, ул Советская	Ремонт автомобильной дороги	4.00			
16	Шкотовский р-н, с Анисимовка, ул Лазо				с Анисимовка, ул Лазо	Ремонт автомобильной дороги	10.00
17	Шкотовский р-н, д Лукьяновка, ул Сосиновича				д Лукьяновка, ул Сосиновича	Ремонт автомобильной дороги	6.00
18	Шкотовский р-н, с Романовка,				с Романовка, ул	Ремонт	6.20

	ул Заречная				Заречная	автомобильной дороги	
19	Шкотовский р-н, с Романовка, ул Парковская	с Романовка, ул Парковская	Ремонт автомобильной дороги	0.60			
20	Шкотовский р-н, с Романовка, ул Пролетная				с Романовка, ул Пролетная	Ремонт автомобильной дороги	0.90
21	Шкотовский р-н, с Романовка, пер Флотский				с Романовка, пер Флотский	Ремонт автомобильной дороги	0.20
22	Шкотовский р-н, с Романовка, ул Гвардейская	с Романовка, ул Гвардейская	Ремонт автомобильной дороги	6.25			
23	Шкотовский р-н, д Речица, ул Центральная	д Речица, ул Центральная	Ремонт автомобильной дороги	6.00			
24	Шкотовский р-н, д Царевка, ул Центральная				, д Царевка, ул Центральная	Ремонт автомобильной дороги	0.80
25	Шкотовский р-н, п Подъяпольский, ул Жданова	п Подъяпольский, ул Жданова	Ремонт автомобильной дороги	0.90			
26	Шкотовский р-н, п Подъяпольский, ул Кутина				п Подъяпольский, ул Кутина	Ремонт автомобильной дороги	7.70
27	Шкотовский р-н, п Подъяпольский, ул Центральная	п Подъяпольский, ул Центральная 0+1300	Ремонт автомобильной дороги	11.00			
28	Шкотовский р-н, п Подъяпольский, ул 40 лет Октября				, п Подъяпольский, ул 40 лет Октября	Ремонт автомобильной дороги	5.20
29	Шкотовский р-н, п Мысовой, ул 1 Мая				п Мысовой, ул 1 Мая	Ремонт автомобильной дороги	1.60
30	Шкотовский р-н, п Мысовой, ул Верхняя	п Мысовой, ул Верхняя	Ремонт автомобильной дороги	1.50			
31	пгт Смоляниново, ул. Школьная	пгт Смоляниново, ул. Школьная	Ремонт автомобильной дороги	15.00			

32	Шкотовский р-н, с Стеглянуха, ул Школьная	с Стеглянуха, ул Школьная 0+302	Ремонт автомобильной дороги	2.00			
33	Шкотовский р-н, с Стеглянуха, ул Московская				Шкотовский р-н, с Стеглянуха, ул Московская	Ремонт автомобильной дороги	3.50
34	Шкотовский р-н, с Новороссия, ул Солнечная				с Новороссия, ул Солнечная	Ремонт автомобильной дороги	5.40
35	Шкотовский р-н, с Центральное, ул Зеленая	с Центральное, ул Зеленая	Ремонт автомобильной дороги	0.60			
36	Шкотовский р-н, с Новороссия, ул Набережная	с Новороссия, ул Набережная	Ремонт автомобильной дороги	1.17			
37	Шкотовский р-н, с Центральное, ул Школьная	с Центральное, ул Школьная	Ремонт автомобильной дороги	7.50			

* - дополнительно включены в иные программы

Мероприятия по улучшению дорожных условий на аварийно-опасных участках

№	Перечень автодорог (улиц) с указанием км (адрес объекта в границах агломерации) входящих в состав агломерации	Места концентрации ДТП (адреса, причина ДТП) на автодороге (улице), шт.		Объекты, предлагаемые к реализации, в пределах агломерации					
		на 31.12.16		в 2017 году			в 2018 году		
		Адрес места концентрации ДТП	Описание причины возникновения места концентрации ДТП	Адрес объекта	Виды работ	Стоимость, млн. руб.	Адрес объекта	Виды работ	Стоимость, млн. руб.
1	2	3	4	5	6	7	8	9	10
Автомобильные дороги федерального значения									
1	А-370 «Уссури» Хабаровск – Владивосток (г.Владивосток)	км 746+000- км746+150	несоблюдение требований ПДД (скоростной режим)						
Автомобильные дороги регионального/межмуниципального значения									
2	Хабаровск-Владивосток-ст. Угольная км0+000 - км7+200 (г.Владивосток)	км2+300 км3+340	несоответствие геометрических параметров, опасный поворот в условиях ограничения видимости, дефекты покрытия проезжей части, интенсивное				км 2+200 - км3+122	ремонт (восстановление дорожных одежд в местах ремонта земляного полотна, замена	59.8

			движение ТС					ТСОДД)	
3	Владивосток-Артем км 0+000 -км 33+800 (г.Владивосток)	км4+0	несоответствие геометрических параметров, опасны й поворот в условиях ограничения видимости, дефекты покрытия проезжей части, превышение продольного уклона, отсутствие освещения, интенсивное движение ТС					ремонт (восстано вление дорожных одежд в местах ремонта земляного полотна, замена ТСОДД)	120.2
		км6+400							
		км8+350							
4	Подъезд к бухте Лазурная км0+000 -км10+308 (г.Владивосток)	км2+46	отсутствие освещения, барьерного ограждения, остановочных площадок и автопавильонов, дефекты покрытия проезжей части, интенсивное движение ТС					ремонт (восстано вление дорожных одежд в местах ремонта земляного полотна, замена ТСОДД, устройств о освещени я, остановоч ных площадок с автопавил ьонами)	39.9
		км4+200	несоответствие						
		км5+20	геометрических						

		км5+642	параметров, опасный поворот в условиях ограничения видимости, дефекты покрытия проезжей части, интенсивное движение ТС				5+000-км 5+150, км5+550-км5+900, км6+050-км6+707	вление дорожных одежд в местах ремонта земляного полотна, замена ТСОДД)	
		км5+824							
		км5+889							
		км6+110							
		км6+603							
		км8+20							
		км8+250	несоответствие геометрических параметров, опасный поворот в условиях ограничения видимости, дефекты покрытия проезжей части, интенсивное движение ТС				км 8+000-км 8+840	ремонт (восстановление дорожных одежд в местах ремонта земляного полотна, замена ТСОДД)	39.9
5	Артем-Находка-порт Восточный км0+000 - км23+000 (г. Артем)	км16+250	несоответствие геометрических параметров, опасный поворот в условиях ограничения видимости, дефекты покрытия проезжей части, отсутствие освещения, интенсивное движение ТС				км 16+100-км16+400, км17+000-км17+300, км18+400-км18+700, км19+000-км20+492	ремонт (восстановление дорожных одежд в местах ремонта земляного полотна, замена ТСОДД, устройств освещения)	129.2
		км17+100							
		км18+535							
		км19+0							
		км19+300							
		км19+770							
		км20+0							
		км20+250							
		км21+754							
		км22+890							
6	Владивосток-Находка-	км4+600	дефекты покрытия				км 4+000-	ремонт	18

	Суражевка-Кролевец км 0+000 -км10+683 (г.Артем)		проезжей части,отсутствие освещения				км5+196	покрытия, устройств о освещени я		
		км5+800	нерегулируемый перекресток	км 5+800	установка светофора	1.51				
		км8+400	дефекты покрытия проезжей части,отсутствие освещения				км 8+100 км9+296	ремонт покрытия, устройств о освещени я	18	
7	Подъезд к Артему от Владивосток-Находка км0+000 - км 19+282 (г.Артем)	км15+500	отсутствие освещения,ремонт покрытия				км 15+100-км 18+320	ремонт покрытия, устройств о освещени я	66.4	
8	Артем-Находка-порт Восточный км23+000 - км 81+600 (Шкотовский р-н)	км24+800	дефекты покрытия проезжей части	км 22+000- км 33+000	ремонт проезжей части,установка барьерного ограждения	35.10				
		км25+000								
		км30+500								
		км35+200	отсутствие освещения,дефекты покрытия проезжей части					км 34+000-км 37+190	устройств о освещени я, ремонт проезжей части, замена ТСОДД	48
		км35+400								
		км36+750								
		км43+590	дефекты покрытия проезжей части	км 43+00-км 47+000	ремонт проезжей части	93.70				
		км52+300	дефекты покрытия проезжей части	км 50+800- км 59+730	ремонт проезжей части, установка барьерного ограждения	73.53				
км53+450										

		км56+47 0							
		км58+10 0							
		км60+60 0	дефекты покрытия проезжей части	км 60+000-км 61+000	ремонт проезжей части	19.094			
		км61+40 0	дефекты покрытия проезжей части	км 61+000-км 62+000	ремонт проезжей части	21.048			
		км63+60 0	дефекты покрытия проезжей части	км 63+000-км 64+000	ремонт проезжей части	21.243			
		км64+81 0	дефекты покрытия проезжей части, отсутствие освещения				км 64+600-км 65+133, км 66+000-км 796	ремонт проезжей части, устройств о освещени я	20
		км66+10 0							
		км69+14 0	дефекты покрытия проезжей части, несоответствие геометрических параметров, интенсивное движение ТС	км 67+135-км 70+102	ремонт проезжей части	84.66			
		км71+73 0							
		км73+40 0							
		км73+90 0							
9	Шкотово-Партизанск км0+000-км 64+000 (Шкотовский р-н)	км29+98 0	пучинообразование, дефекты покрытия проезжей части	км 28+602-км33+406	восстановление проезжей части в месте ремонта зем полотна	85.51			
		км32+28 0							
10	Штыково-Ивановка-Реттиховка км 0+000 - км 53+500 (Шкотовский р-н)	км3+530	пучинообразование, дефекты покрытия проезжей части	км3+500-км13+500	восстановление проезжей части в месте ремонта зем полотна	40.36			
		км7+400							
		км9+000	пучинообразование, дефекты покрытия проезжей части, несоответствие геометрических параметров,					км43+600-км45+474	ремонт (восстано вление дорожных одежд в местах

			опасный поворот, интенсивное движение ТС					ремонта земляного полотна, замена и устройств о ТСОДД, устройств о освещени я, автобусны х площадок и остановок)	
Автомобильные дороги местного значения (улицы)									
Владивостокский городской округ									
11	Приморский край, г. Владивосток, ул. Адмирала Юмашева	от д. 2+300, д12а	Не соблюдение требований ПДД, недостатки улично- дорожной сети (отсутствие знаков, разметки).	Адмирала Юмашева	Установка дорожных знаков	0.444			
		от д. 36+200, д 40			Установка дорожных ограждений	0.696			
		от д. 76+150, д 28							
12	Приморский край, г. Владивосток, ул. Адмирала Кузнецова	от д. 74+300, д 84	Не соблюдение требований ПДД, недостатки улично- дорожной сети (отсутствие знаков, разметки).	Адмирала Кузнецова	Установка дорожных знаков	0.365			
		д. № 88+300, д 88			Установка дорожных ограждений	0.572			
13	Приморский край, г. Владивосток, ул. Новоивановская	от д. 3+50, д 3	Не соблюдение требований ПДД, недостатки улично-	Новоиванов ская	Установка дорожных знаков	0.032	Новоивановск ая	Ремонт дорожног о полотна	6.67

			дорожной сети (отсутствие знаков, разметки), состояние дорожного полотна.		Установка дорожных ограждений	0.050		(км)	
14	Приморский край, г. Владивосток, ул. Красного Знамени	от д. 114+50, д 114	Не соблюдение требований ПДД, недостатки улично-дорожной сети (отсутствие знаков, разметки).	Красного Знамени					
		от д. 59+300, д 43							
		от д. 84+250, д 90			Установка дорожных знаков	0.586			
		от д. 133/1+250, д 133/2			Установка дорожных ограждений	0.919			
15	Приморский край, г. Владивосток, ул. Нейбута	от д. 67+100, д 67	Не соблюдение требований ПДД, недостатки улично-дорожной сети (отсутствие знаков, разметки), состояние дорожного полотна.	Нейбута	Установка дорожных знаков		Нейбута	Ремонт дорожного полотна (км)	51.81
		от д. 75+300, д 87				0.476			
		от д. 32+200, д 47				Установка дорожных ограждений			
16	Приморский край, г. Владивосток, ул. Светланская	от д. 29+300, д 38	Не соблюдение требований ПДД, недостатки улично-дорожной сети (отсутствие знаков, разметки), состояние дорожного полотна.	Светланская	Ремонт дорожного полотна	76.950	Светланская	Ремонт дорожного полотна	57.49
		от д. 51+300, д 63							

		от д. 66+300, д 85							
		от д. 67+250, д 73							
		от д. 104+250, д 108							
		от д. 105+150, д 109							
		от д. 152+200, д 150							
		от д. 209+50, д 209			Установка дорожных знаков	0.856			
		от д. 1+100, д I			Установка дорожных ограждений	1.342			
17	Приморский край, г. Владивосток, ул. Фадеева	от д. 1а+300, д 4	Не соблюдение требований ПДД, недостатки улично- дорожной сети (отсутствие знаков, разметки), состояние дорожного полотна.	Фадеева	Ремонт дорожного полотна	80.500	Фадеева	Ремонт дорожног о полотна	86.86
		от д. 12+200, д 14			Установка дорожных знаков	0.783			
					Установка дорожных ограждений	1.278			
					Установка светофоров	0.458			

18	Приморский край, г. Владивосток, ул. Борисенко	от д. 9а+150, д 16,17	Не соблюдение требований ПДД, недостатки улично-дорожной сети (отсутствие знаков, разметки).	Борисенко					
		от д. 42+300, д 44							
		от д. 104а+100, д 104а			Установка дорожных знаков	0.427			
		от д. 32+150, д 34			Установка дорожных ограждений	0.697			
19	Приморский край, г. Владивосток, ул. Калинина	от д. 19+150, д 23	Не соблюдение требований ПДД, недостатки улично-дорожной сети (отсутствие знаков, разметки).	Калинина					
		от д. 230+150, д 261							
		от д. 275+400, д 281			Установка дорожных знаков	1.252			
					Установка дорожных ограждений	1.963			
20	Приморский край, г. Владивосток, ул. Окатовая	от д. 1+250, д 14	Не соблюдение требований ПДД, недостатки улично-дорожной сети (отсутствие знаков, разметки).	Окатовая					
		от д. 28+100, д 28							
		от д. 46+100, д 48			Установка дорожных знаков	0.349			
					Установка дорожных ограждений	0.547			
21	Приморский край, г. Владивосток, ул.	от д. 37+300, д	Не соблюдение требований ПДД,	Сахалинская	Установка дорожных знаков	0.238	Сахалинская	Ремонт дорожног	36.64

	Сахалинская	41	недостатки улично-дорожной сети (отсутствие знаков, разметки), состояние дорожного полотна.					о полотна (км)		
					Установка дорожных ограждений	0.373				
22	Приморский край, г. Владивосток, ул. Черемуховая	от д. 7+250, д 21	Не соблюдение требований ПДД, недостатки улично-дорожной сети (отсутствие знаков, разметки), состояние дорожного полотна.	Черемуховая	Установка дорожных знаков	0.174				
					Установка дорожных ограждений	0.273				
23	Приморский край, г. Владивосток, ул. Харьковская	от д. 10+150, д 10	Не соблюдение требований ПДД, недостатки улично-дорожной сети (отсутствие знаков, разметки), состояние дорожного полотна.	Харьковская	Установка дорожных знаков	0.190				
					Установка дорожных ограждений	0.298				
24	Приморский край, г. Владивосток, ул. 100 лет Владивостоку	от д. 31+300, д 30г	Не соблюдение требований ПДД, недостатки улично-дорожной сети (отсутствие знаков, разметки), состояние дорожного полотна.	100 лет Владивостоку						
				Нефтеветка						
		от д. 54+400, д 55		100 лет Владивостоку						
				развязка на БАМ						
		от д. 18+200, д 26		100 лет Владивостоку	Установка дорожных знаков	1.141				

		от д. 28+200, д 28 г							
		от д. 36+300, д 51							
		от д. 159+300, д 159							
		от д. 155+400, д 156							
		от д. 86+300, д 94							
		от д. 78+200, д 84							
		от д. 109+150, д 117							
				100 лет Владивосто ку	Установка дорожных ограждений	1.789			
25	Приморский край, г. Владивосток, ул. Анны Щетининой	от д. 1+300, д 7	Не соблюдение требований ПДД, недостатки улично- дорожной сети (отсутствие знаков, разметки).	Анны Щетининой					
		от д. 15+100, д 22			Установка дорожных знаков	0.384			
					Установка дорожных	0.627			

					ограждений				
					Установка светофоров				
26	Приморский край, г. Владивосток, ул. Бородинская	от д. 26+200, д 28г	Не соблюдение требований ПДД, недостатки улично-дорожной сети (отсутствие знаков, разметки).	Бородинская	Установка дорожных знаков	0.713			
		от д. 91г+300, д 36			Установка дорожных ограждений	1.118			
27	Приморский край, г. Владивосток, ул. Волгоградская	от д. 7а+200, д 20	Не соблюдение требований ПДД, недостатки улично-дорожной сети (отсутствие знаков, разметки), состояние дорожного полотна.	Волгоградская	Установка дорожных знаков	0.032	Волгоградская	Ремонт дорожного полотна (км)	4.12
					Установка дорожных ограждений	0.050			
28	Приморский край, г. Владивосток, ул. Днепровская	от д. 36+100, д 39	Не соблюдение требований ПДД, недостатки улично-дорожной сети (отсутствие знаков, разметки).	Днепровская					
		от д. 100+500, д 120			Установка дорожных знаков	0.618			
29	Приморский край, г. Владивосток, ул. Луговая	от д. 91+200, д 52ж	Не соблюдение требований ПДД, недостатки улично-дорожной сети (отсутствие знаков, разметки), состояние дорожного полотна.	Луговая	Установка дорожных знаков	0.190	Луговая	Ремонт дорожного полотна (км)	5.88
					Установка дорожных ограждений	0.298			
30	Приморский край, г. Владивосток, ул. Океанский пр-т	от д. 90+350, д 98	Не соблюдение требований ПДД, недостатки улично-	Океанский пр-т	Установка дорожных знаков	0.476			

		от д. 143+350, д 165	дорожной сети (отсутствие знаков, разметки).							
		от д. 8+400, д 24								
		от д. 43+200, д 43								
		от д. 48+200, д 52а			Установка дорожных ограждений	0.746				
		от д. 76+200, д 88								
31	Приморский край, г. Владивосток, ул. Снеговая	от д. 18а+350, д 18б	Не соблюдение требований ПДД, недостатки улично- дорожной сети (отсутствие знаков, разметки), состояние дорожного полотна.	Снеговая			Снеговая	Ремонт дорожног о полотна	100.46	
		от д. 4+200, д б			Установка дорожных знаков	0.745				
		от д. 71+100, д 71			Установка дорожных ограждений	1.168				
32	Приморский край, г. Владивосток, ул. Стрелочная	от д. 3+250, д 3а	Не соблюдение требований ПДД, недостатки улично- дорожной сети (отсутствие знаков, разметки), состояние дорожного полотна.	Стрелочная			Стрелочная	Ремонт дорожног о полотна (км)	12.49	
		от д. 17+150, д 17а			Установка дорожных знаков	0.269				
					Установка дорожных ограждений	0.422				
33	а/д п. Новый – Де Фриз – Седанка – Патрокл	20+20000, д 40	Не соблюдение требований ПДД, недостатки улично- дорожной сети (отсутствие знаков, разметки).	а/д п. Новый – Де Фриз – Седанка – Патрокл	Установка дорожных знаков	3.646				
					Установка дорожных	5.716				

					ограждений				
34	Приморский край, г. Владивосток, ул. Русская	от д. 65а+300, д 90	Не соблюдение требований ПДД, недостатки улично-дорожной сети (отсутствие знаков, разметки).	Русская	Установка дорожных знаков	0.951			
		от д. 17+300, д 19в							
		от д. 46+300, д 48							
		от д. 73+100, д 77							
		от д. 52+200, д 58							
		от д. 68/1+400, д 76							
35	Приморский край, г. Владивосток, ул. Кирова	от д. 48+200, д 54	Не соблюдение требований ПДД, недостатки улично-дорожной сети (отсутствие знаков, разметки).	Кирова	Установка дорожных знаков	0.333			
					Установка дорожных ограждений	0.522			
36	Приморский край, г. Владивосток, ул.	от д. 53а+250, д	Не соблюдение требований ПДД,	Маковского	Установка дорожных знаков	1.030			

	Маковского	55а	недостатки улично-дорожной сети (отсутствие знаков, разметки).						
		от д. 65+250, д 65/1			Установка дорожных ограждений	1.615			
37	Приморский край, г. Владивосток, ул. Бестужева	от д. 31+100, д 31	Не соблюдение требований ПДД, недостатки улично-дорожной сети (отсутствие знаков, разметки), состояние дорожного полотна.	Бестужева	Установка дорожных знаков	0.143	Бестужева	Ремонт дорожного полотна	37.37
					Установка дорожных ограждений	0.224			
38	Приморский край, г. Владивосток, ул. Верхнепортовая	от д. 27+300, д 32	Не соблюдение требований ПДД, недостатки улично-дорожной сети (отсутствие знаков, разметки).	Верхнепортовая	Ремонт дорожного полотна	113.360			
					Установка дорожных знаков	0.444			
		от д. 68в+300, д 78			Установка дорожных ограждений	0.696			
Артемовский городской округ									
39	Приморский край, г. Артем, Вокзальная	50, 53, 55, 59, 70, 72	Несоблюдение скоростного режима, нерегулируемый перекресток в условиях ограниченной видимости, дефекты проезжей части	Вокзальная	ремонт автомобильной дороги	22.207159			
		104, 104д, 108, 109, 109д, 128, 130							
40	Приморский край, г. Артем, Гоголя	5	Дефекты проезжей части	Гоголя	ремонт автомобильной дороги	5.205858			
41	Приморский край, г. Артем, Достоевского	48, 56	Дефекты проезжей части	Достоевского	ремонт автомобильной дороги	12.490532			

42	Приморский край, г. Артем, Каширская	23, 29	Дефекты проезжей части	Каширская	ремонт автомобильной дороги	30.255 804			
		30	Дефекты проезжей части						
43	Приморский край, г. Артем, Луговая	86	Дефекты проезжей части	Луговая	ремонт автомобильной дороги	6.5334 22			
44	Приморский край, г. Артем, ул. Котовского	5	Дефекты проезжей части	Котовского	ремонт автомобильной дороги	2.8227 03			
45	Приморский край, г. Артем, Мурманская	2	Дефекты проезжей части				Мурманская	ремонт автомобильной дороги	4.89
46	Приморский край, г. Артем, проезд с ул. Перова на ул. Васнецова	30	Дефекты проезжей части				проезд с ул. Перова на ул. Васнецова	ремонт автомобильной дороги	0.53
47	Приморский край, г. Артем, Херсонская	1, 6, 11, 13	Дефекты проезжей части				Херсонская	ремонт автомобильной дороги	9.36
48	Приморский край, г. Артем, Щорса	17					Щорса	ремонт автомобильной дороги	15.14

Надеждинский район

49	Приморский край, с. Вольно-Надеждинское, ул. Тракторная	пересечение улиц Пушкина и Тракторная	недостатки улично-дорожной сети (дорожное покрытие не соответствует нормативным требованиям)	с. Вольно-Надеждинское, ул. Тракторная, 0+367	ремонт покрытия проезжей части	4.934			
					обустройство кюветов	0.5			
					обустройство водопропускных труб, лотков	0.5			
50	Приморский край, с. Вольно-Надеждинское, ул. Ленина	д.17+80	дефекты покрытия проезжей части				с. Вольно-Надеждинское, ул. Ленина 0+1350	ремонт покрытия проезжей части	11.0
								обустройство кюветов	0.5
								обустройство водопроп	0.5

								ускных труб, лотков	
51	Приморский край, с. Прохладное, ул. Круговая	д.53-д.55	Несоблюдение скорости движения				с. Прохладное, у л. Круговая 0+400	ремонт покрытия проезжей части	5
								обустройс тво кюветов	0.5
								обустройс тво водопроп ускных труб, лотков	0.5
52	Приморский край, пос. Морской-пос. Мирный	0.+500- 0.+729	недостатки улично- дорожной сети (дорожное покрытие не соответствует нормативным требованиям)	пос. Морской- пос. Мирный 0+1940				ремонт покрытия проезжей части	5.6
								обустройство кюветов	0.5
								обустройство водопрпусных труб, лотков	0.5
53	Приморский край, 715 км от гострассы Хабаровск- Владивосток до п. Сиреневка	0.+323- 0.+526	дефекты покрытия проезжей части, отсутствие дорожных знаков	715 км от гострассы Хабаровск- Владивосто к до п. Сиреневка 0+1050				ремонт покрытия проезжей части	5.6
								обустройство кюветов	0.5
								обустройство водопрпусных труб, лотков	0.5
54	Приморский край, пос. Раздольное, ул. Строительная	0.+280	Дефекты покрытия проезжей части						
55	Приморский край, пос. Тавричанка, ул. Озерная	д.2	Несоблюдение скорости движения						
56	Приморский край, пос. Тавричанка, ул. Шахтерская	д.7	недостатки улично- дорожной сети (дорожное покрытие не	пос. Тавричанка, ул. Шахтерская				ремонт покрытия проезжей части	6.1
								обустройство кюветов	0.5

			соответствует нормативным требованиям)	0+584	обустройство водопрпускных труб, лотков	0.5			
Шкотовский район									
57	пгт. Шкотово, ул. Лазо	д. №12	дефекты покрытия проезжей части	пгт. Шкотово, ул. Лазо	Ремонт автомобильной дороги	12.40			
58	Шкотовский р-н, п Штыково, ул Центральная	д.8	дефекты покрытия проезжей части	п Штыково, ул Центральна я	Ремонт автомобильной дороги	8.00			
59	Шкотовский р-н, с Романовка, ул Гвардейская	д.204	дефекты покрытия проезжей части	с Романовка, ул Гвардейская	Ремонт автомобильной дороги	6.25			
60	Шкотовский р-н, д Речица, ул Центральная	д.14	дефекты покрытия проезжей части	д Речица, ул Центральна я	Ремонт автомобильной дороги	6.00			
61	Шкотовский р-н, п Подъяпольский, ул Центральная	д.25	дефекты покрытия проезжей части	п Подъяпольс кий, ул Центральна я 0+1300	Ремонт автомобильной дороги	11.00			
62	пгт Смоляниново, ул. Школьная	д.6	дефекты покрытия проезжей части	пгт Смолянинов о, ул. Школьная	Ремонт автомобильной дороги	15.00			

* - дополнительно включены в иные программы

Мероприятия по профилактике ДТП на участках дорог и улиц с неудовлетворительными дорожными условиями

Наименование автомобильной дороги (улицы) по титулу**)	Адреса аварийно-опасных участков (места концентрации ДТП по Федеральному закону ФЗ № 296 от 3 июля 2016г.)		Количество ДТП с пострадавшими на аварийно-опасных участках, шт., 2016 г.		Первоочередные предложения по совершенствованию дорожных условий	Необходимые мероприятия по устранению недостатков транспортно-эксплуатационного состояния и профилактики возникновения ДТП
	Начало км+м	Конец км+м	Всего/в т.ч по видам*)	С недостатками транспортно-эксплуатационного состояния УДС		
1	2	3	4	5	6	7
Автомобильные дороги регионального/межмуниципального значения						
Хабаровск-Владивосток-ст. Угольная (г.Владивосток)	км2+300, км3+340		2	Требуется ремонт	Замена ТСОДД	Кап. ремонт (восстановление дорожных одежд в местах исправления земляного полотна)

Владивосток-Артем (г.Владивосток)	км4, км6+400, км8+350, км9+500	4	Требуется ремонт	Замена ТСОДД	Реконструкция, кап. ремонт (восстановление дорожных одежд в местах исправления земляного полотна), устройство освещения
Подъезд к бухте Лазурная (г.Владивосток)	км2+046, км4+200, км5+020, км5+642, км5+824, км5+889, км6+110, км6+603, км8+020, км8+250	10	Требуется ремонт	Замена ТСОДД	Кап.ремонт (восстановление дорожных одежд в местах исправления земляного полотна), устройство освещения, остановочных площадок с автопавильонами
Артем-Находка-порт Восточный (г.Артем)	км16+250, км17+100, км18+535, км19+0, км19+300, км19+770, км 20+0, км 20+250, км21+754, км22+890	10	Требуется ремонт	Замена ТСОДД	Кап.ремонт (восстановление дорожных одежд в местах исправления земляного полотна), устройство освещения

Владивосток-Находка-Суражевка-Кролевец (г.Артем)	км4+600, км5+800, км8+400	3	Требуется ремонт	Установка светофора	Ремонт покрытия, устройство освещения
Подъезд к Артему от Владивосток-Находка (г.Артем)	км15+500	1	Требуется ремонт		Устройство освещения, ремонт покрытия
Артем-Находка-порт Восточный (Шкотовский р-н)	км24+800, км25+000, км30+500, км35+200, км35+400, км36+750, км43+590, км52+300, км53+450, км56+470, км58+100, км60+600, км61+400, км63+600, км64+810, км66+100, км69+140, км71+730, км73+400, км73+900,	20	Требуется ремонт	Замена ТСОДД	Кап. ремонт, ремонт и восстановление дорожных одежд в местах исправления земляного полотна, устройство освещения

Шкотово-Партизанск (Шкотовский р-н)	км29+980, км32+280		2	Требуется ремонт		Восстановление проезжей части в месте ремонта земляного полотна
Штыково-Ивановка-Реттиховка (Шкотовский р-н)	км3+530, км7+400, км9+000, км44+500		4	Требуется ремонт	Замена ТСОДД	Кап.ремонт, ремонт и восстановление дорожных одежд в местах исправления земляного полотна, автобусных площадок и остановок, устройство освещения
ИТОГО:			56			
Владивостокский городской округ						
Адмирала Юмашева	д. 2+300	д.12а	3	Требуется ремонт	Нанесение дорожной разметки, установка дорожных знаков	Ремонт дорожного полотна
	д. 36+200	д.40				
	д. 76+150	д.28				
Адмирала Кузнецова	д. 74+300	д. 84	2	Требуется ремонт	Нанесение дорожной разметки, установка дорожных знаков	Ремонт дорожного полотна

	д. № 88+300	д. 88				
Новоивановская	д. 3+50	д. 3	1	Требуется ремонт	Нанесение дорожной разметки, установка дорожных знаков	Ремонт дорожного полотна
Нейбута	д. 67+100	д. 67	3	Требуется ремонт	Нанесение дорожной разметки, установка дорожных знаков	Ремонт дорожного полотна
	д. 75+300	д. 87				
	д. 32+200	д. 47				
Светланская	д. 29+300	д. 38	9	Требуется ремонт	Нанесение дорожной разметки, установка дорожных знаков	Ремонт дорожного полотна
	д. 51+300	д. 63				
	д. 66+300	д. 85				
	д. 67+250	д. 73			Нанесение дорожной разметки, Установка дорожных знаков, леерного ограждения	
	д. 104+250	д. 108				
д. 105+150	д. 109	Нанесение дорожной разметки, установка дорожных знаков				

	д. 152+200	д. 150				
	д. 209+50	д. 209				
	д. 1+100	д. 1				
Фадеева	д. 1а+300	д. 4	2	Требуется ремонт	Нанесение дорожной разметки, установка дорожных знаков	Ремонт дорожного полотна
	д. 12+200	д. 14				
Сахалинская	д. 37+300	д. 41	1	Требуется ремонт	Нанесение дорожной разметки, установка дорожных знаков	Ремонт дорожного полотна
Черемуховая	д. 7+250	д. 21	1	Требуется ремонт	Нанесение дорожной разметки, установка дорожных знаков	Ремонт дорожного полотна
Харьковская	д. 10+150	д. 10	1	Требуется ремонт	Нанесение дорожной разметки, установка дорожных знаков	Ремонт дорожного полотна
100 лет Владивостоку	д. 31+300	д. 30г	10	Требуется ремонт	Нанесение дорожной разметки, установка дорожных знаков, барьерного ограждения	Ремонт дорожного полотна

	д. 54+400	д. 55				
	д. 18+200	д. 26				
	д. 28+200	д. 28г				
	д. 36+300	д. 51				
	д. 159+300	д. 159				
	д. 155+400	д. 156				
	д. 86+300	д. 94				
	д. 78+200	д. 84				
	д. 109+150	д. 117				
Волгоградская	д. 7а+200	д. 20	1	Требуется ремонт	Нанесение дорожной разметки, установка дорожных знаков	Ремонт дорожного полотна
Луговая	д. 91+200	д. 52ж	1	Требуется ремонт	Нанесение дорожной разметки, установка дорожных знаков	Ремонт дорожного полотна
Снеговая	д. 18а+350	д. 18б	3	Требуется ремонт	Нанесение дорожной разметки, установка дорожных знаков	Ремонт дорожного полотна
	д. 4+200	д. 6				

	д. 71+100	д. 71				
Стрелочная	д. 3+250	д. 3а	2	Требуется ремонт	Нанесение дорожной разметки, установка дорожных знаков	Ремонт дорожного полотна
	д. 17+150	д. 17а				
Бестужева	д. 31+100	д. 31	1	Требуется ремонт	Нанесение дорожной разметки, установка дорожных знаков	Ремонт дорожного полотна
Верхнепортовая	д. 27+300	д. 32	2	Требуется ремонт	Нанесение дорожной разметки, установка дорожных знаков	Ремонт дорожного полотна
	д. 68в+300	д. 78				
ИТОГО			43			
Артемовский городской округ						
Гоголя	5		1	Требуется ремонт		Ремонт автомобильной дороги
Достоевского	48, 56		1	Требуется ремонт		Ремонт автомобильной дороги

Каширская	23, 29	2	Требуется ремонт		Ремонт автомобильной дороги
	30				
Луговая	86	1	Требуется ремонт		Ремонт автомобильной дороги
Каховского	4	1	Требуется ремонт		Ремонт автомобильной дороги
Мурманская	2	1	Требуется ремонт		Ремонт автомобильной дороги
проезд с ул. Перова на ул. Васнецова	30	1	Требуется ремонт		Ремонт автомобильной дороги
Херсонская	1, 6,11,13	1	Требуется ремонт	Ограничение скорости движения	Ремонт дорожного полотна
Щорса	17	1	Требуется ремонт		Ремонт автомобильной дороги
ИТОГО		10			

Надеждинский район

с. В-Надеждинское, ул. Трактовая	Пересечение улиц Пушкина и Трактовая	1	Требуется ремонт		Ремонт покрытия проезжей части
с.В-Надеждинское, ул. Ленина	д.17+80	1	Требуется ремонт	Обустройство водопропускных труб, нарезка кюветов	Ремонт покрытия проезжей части (асфальто-бетон)
п.Мирный-п. Морской	0.+500-0.+729	1	Требуется ремонт	Нанесение дорожной разметки, установка дорожных знаков	Ремонт дорожного полотна
715 км от гострассы Хабаровск-Владивосток до п. Сиреневка	0.+323-0.+526	1	Требуется ремонт	Установка дорожных знаков	Ремонт покрытия проезжей части
пос. Тавричанка, ул. Шахтерская	д.7	1	Требуется ремонт	Нанесение дорожной разметки, установка дорожных знаков	Ремонт дорожного полотна
п. Тавричанка, ул. Озерная	д.2	1	Требуется ремонт	Установка дорожных знаков	Ремонт покрытия проезжей части
п. Раздольное, ул. Строительная	0.+280	1	Требуется ремонт		Ремонт дорожного полотна
п. Прохладное, ул. Круговая	д.53-д.55	1	Требуется ремонт	Установка дорожных знаков	Ремонт дорожного полотна
ИТОГО		8			

Шкотовский район

пгт. Шкотово, ул. Лазо	д 12	1	Требуется ремонт	Ремонт автомобильной дороги
п Штыково, ул Центральная	д 8	1	Требуется ремонт	Ремонт покрытия проезжей части
с Романовка, ул Гвардейская	д 204	1	Требуется ремонт	Ремонт покрытия проезжей части
д Речица, ул Центральная	д 14	1	Требуется ремонт	Ремонт покрытия проезжей части
п Подъяпольский, ул Центральная	д 25	1	Требуется ремонт	Ремонт покрытия проезжей части
пгт Смоляниново, ул. Школьная	д 6	1	Требуется ремонт	Ремонт покрытия проезжей части
ИТОГО		6		
ИТОГО (по агломерации)		123		

**Мероприятия по совершенствованию системы управления дорожным движением в городских агломерациях
(Дополнительная потребность комплексного развития транспортной системы)**

№ п/п	Наименование этапа, задачи	2017 год				2018 год				Всего за период, млн руб.
		Бюджетные источники финансирования, млн руб. в год			Всего в год, млн руб.	Бюджетные источники финансирования, млн руб. в год			Всего в год, млн руб.	
		Федерал ьные	Субъектов Российской Федерации	Местные		Федераль ные	Субъектов Российской Федерации	Местные		
1.1.	Создание транспортной модели Владивостокской агломерации						30		30	30
1.2.	Приоритизация адресной инвестиционной программы						10		10	10
1.3.	Проведение технической инвентаризации объектов дорожно- транспортной инфраструктуры						50		50	50
1.4.	Разработка КСОДД и ПОДД в городах агломерации						85		85	85
1.5.	Установка и настройка работы комплексов фото- видеофиксации						200		200	200

1.6.	Проведение освещения в СМИ инициатив и реализуемых мероприятий		5		5		5		5	10
ИТОГО			5		5		380		380	385

Пояснительная записка

Приморский край — субъект Российской Федерации. Административный центр — город Владивосток. Владивосток - конечный пункт Транссибирской магистрали. Один из крупнейших морских портов Дальневосточного бассейна. Крупнейший научно-образовательный центр дальневосточного региона, включающий Дальневосточный федеральный университет и Дальневосточное отделение РАН.

В Приморском крае объединение ближайших городов - спутников города Владивосток позволит создать агломерацию с общим населением около 800000 человек.

Границы агломерации представлены на рисунке ниже.

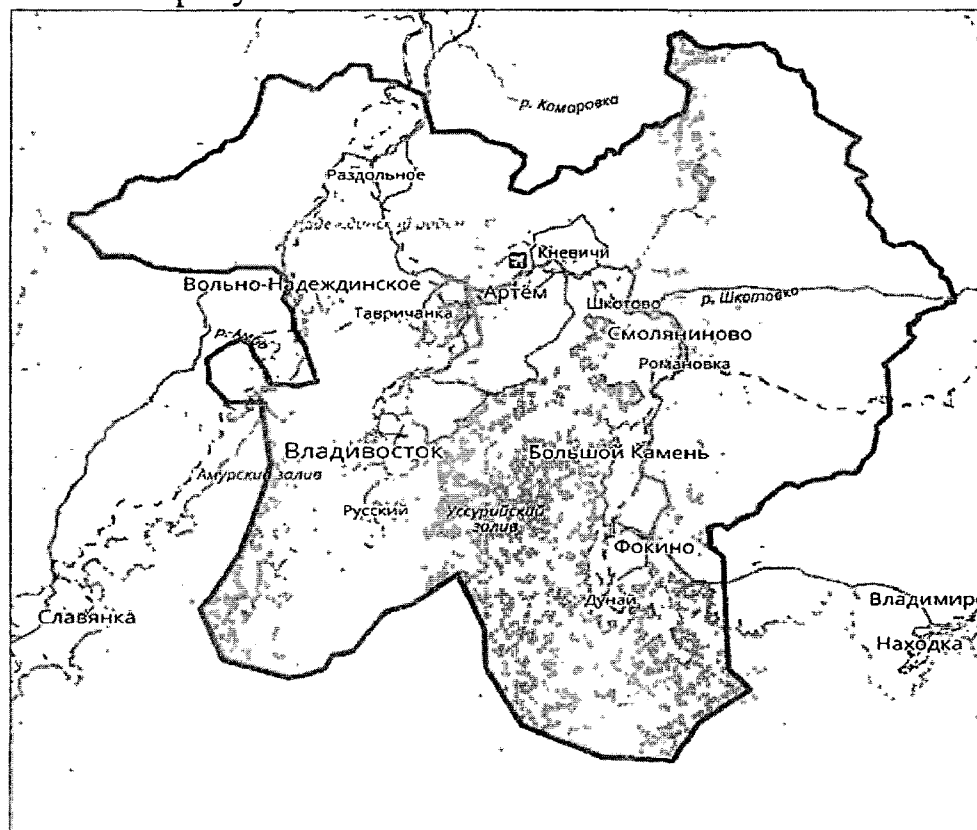

Ядром агломерации является город Владивосток, для которого можно выделить следующие основные социально-экономические и транспортные показатели:

- площадь территории – 331,16 кв. км;
- численность населения – 606,6 тыс. чел. (в границах городского округа).

Основные показатели функционирования транспортной инфраструктуры Владивостокской агломерации:

- Протяженность дорожной сети городской агломерации – 2174,61 км;
- Протяженность дорожной сети функционирующей в режиме перегрузки – 43,4 км;
- Количество мест концентрации дорожно-транспортных происшествий – 162 шт.

Программа комплексного развития транспортной инфраструктуры Владивостокской агломерации основана на концепции транспортной стратегии, разработанной при участии Правительства Москвы.

