

ЗАКОН
Алтайского края

**О внесении изменений в приложение 1
к закону Алтайского края «Об установлении границ
муниципального образования муниципальный округ
Ключевский район Алтайского края»**

Статья 1

Внести в приложение 1 к закону Алтайского края от 29 декабря 2005 года № 141-ЗС «Об установлении границ муниципального образования муниципальный округ Ключевский район Алтайского края» (Сборник законодательства Алтайского края, 2005, № 116, часть II; 2007, № 131, часть I; 2009, № 155, часть IV; 2011, № 183, часть I; 2015, № 230, часть I; Официальный интернет-портал правовой информации (www.pravo.gov.ru), 9 июня 2025 года) следующие изменения:

1) раздел «План границ» изложить в следующей редакции:

«ПЛАН ГРАНИЦ:

Схема расположения листов



Лист 1

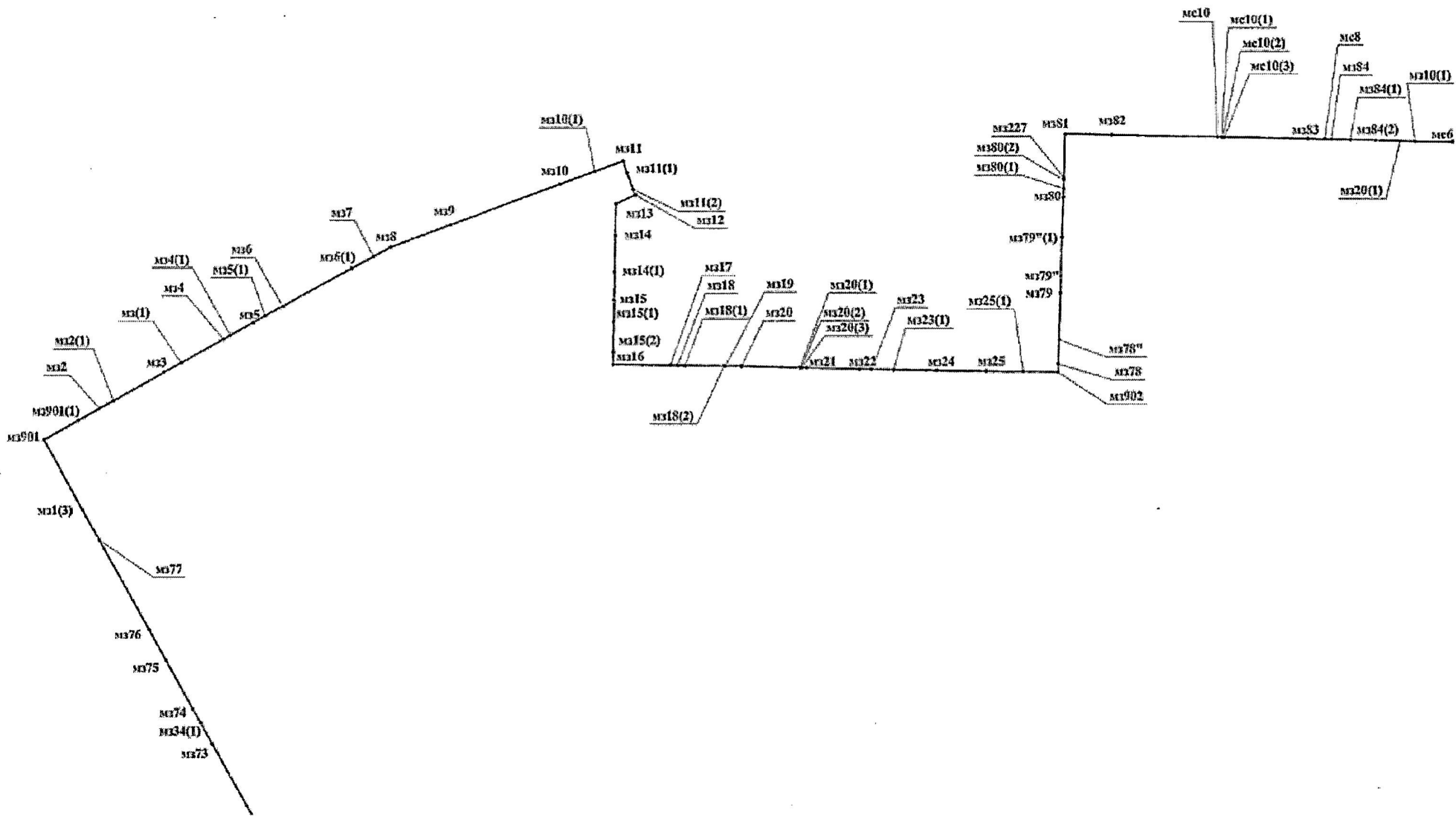

Лист 2

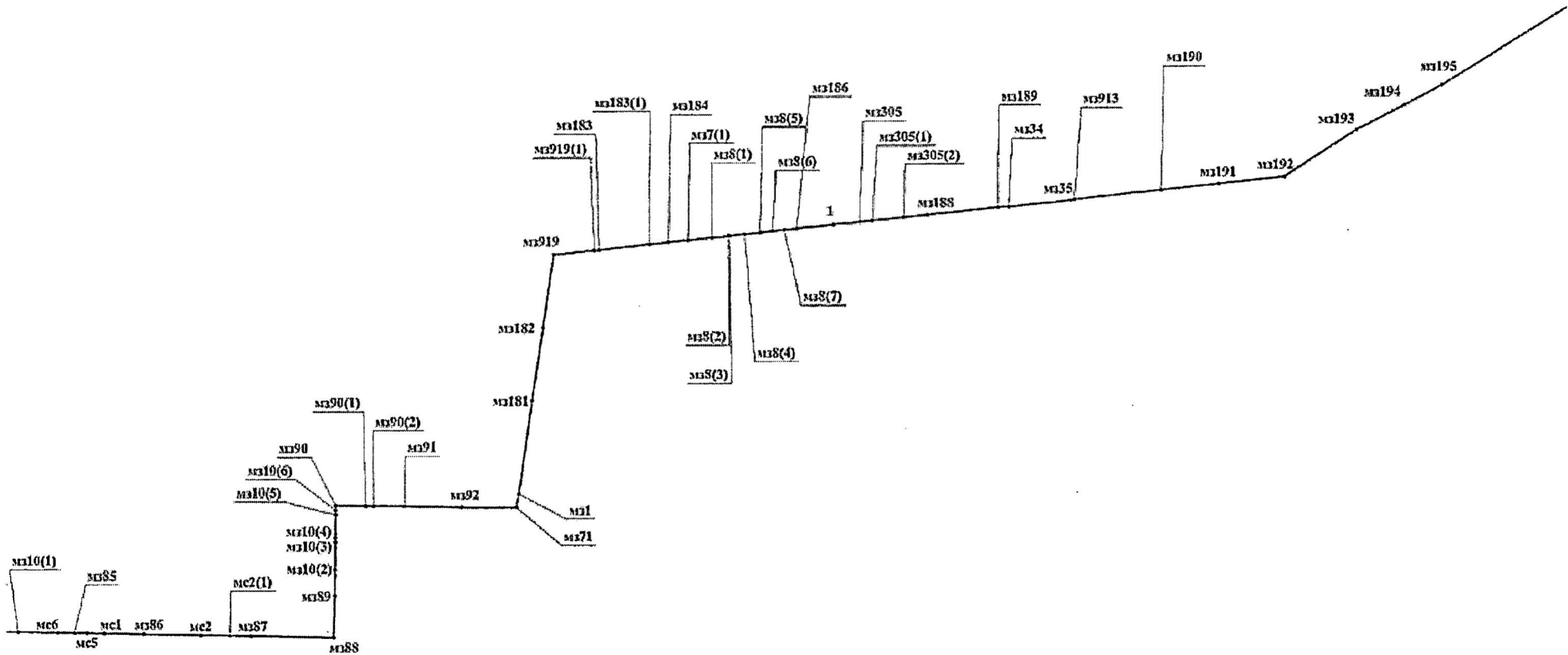

Лист 3

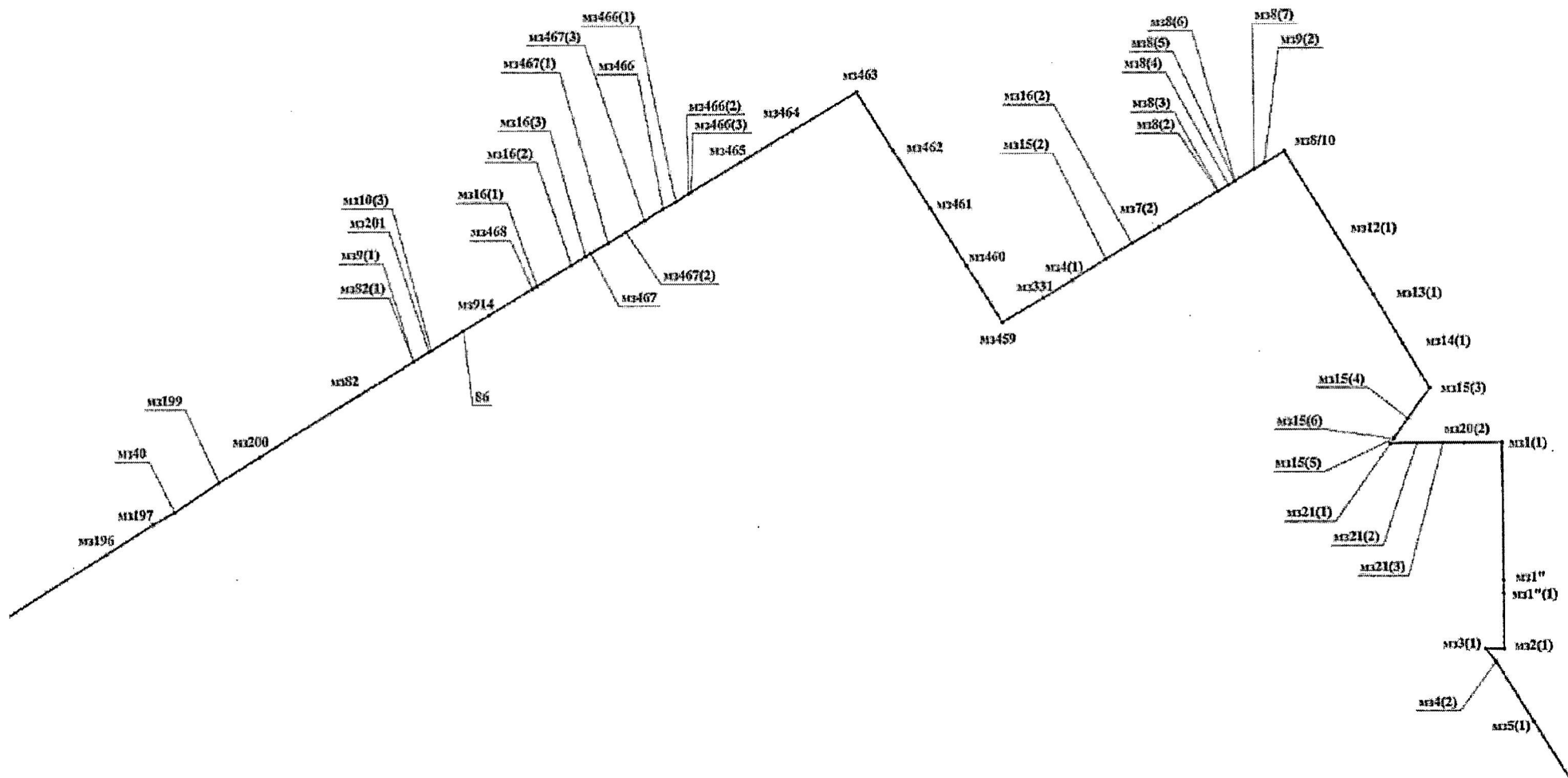

Лист 4

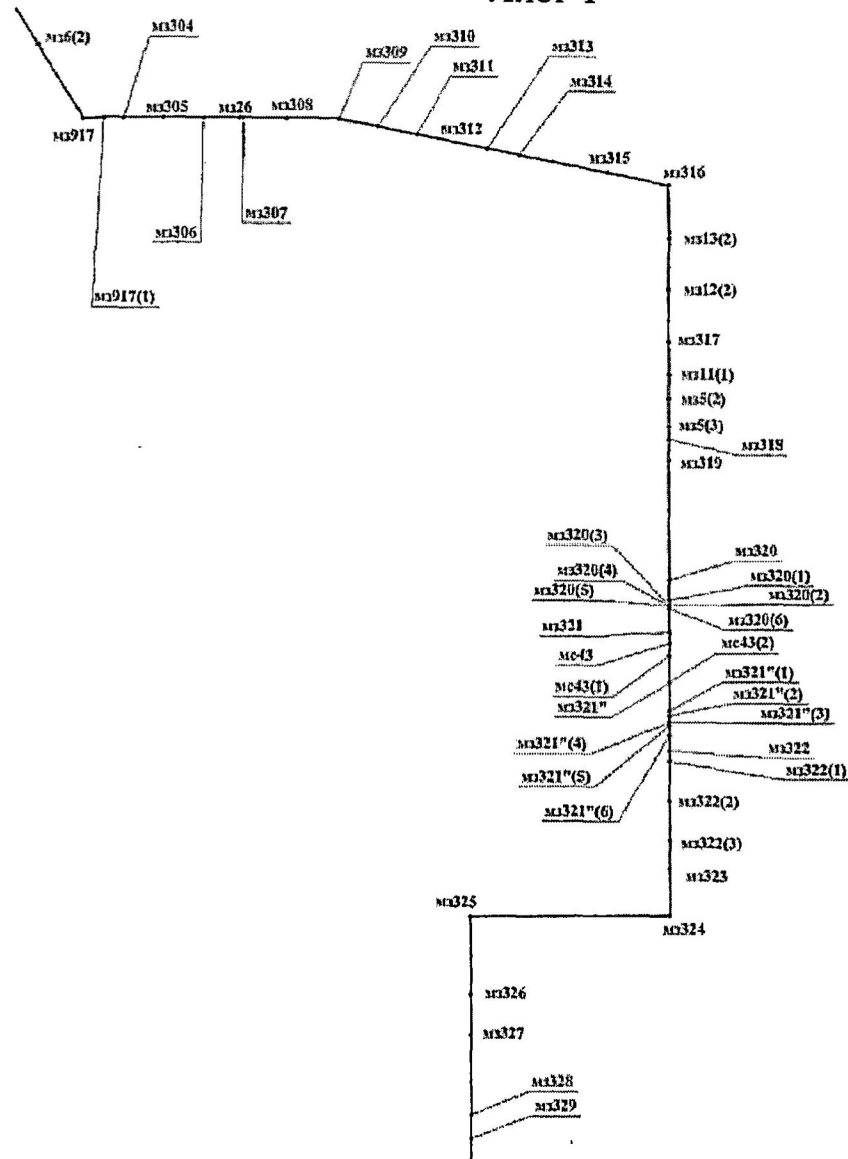

Лист 5

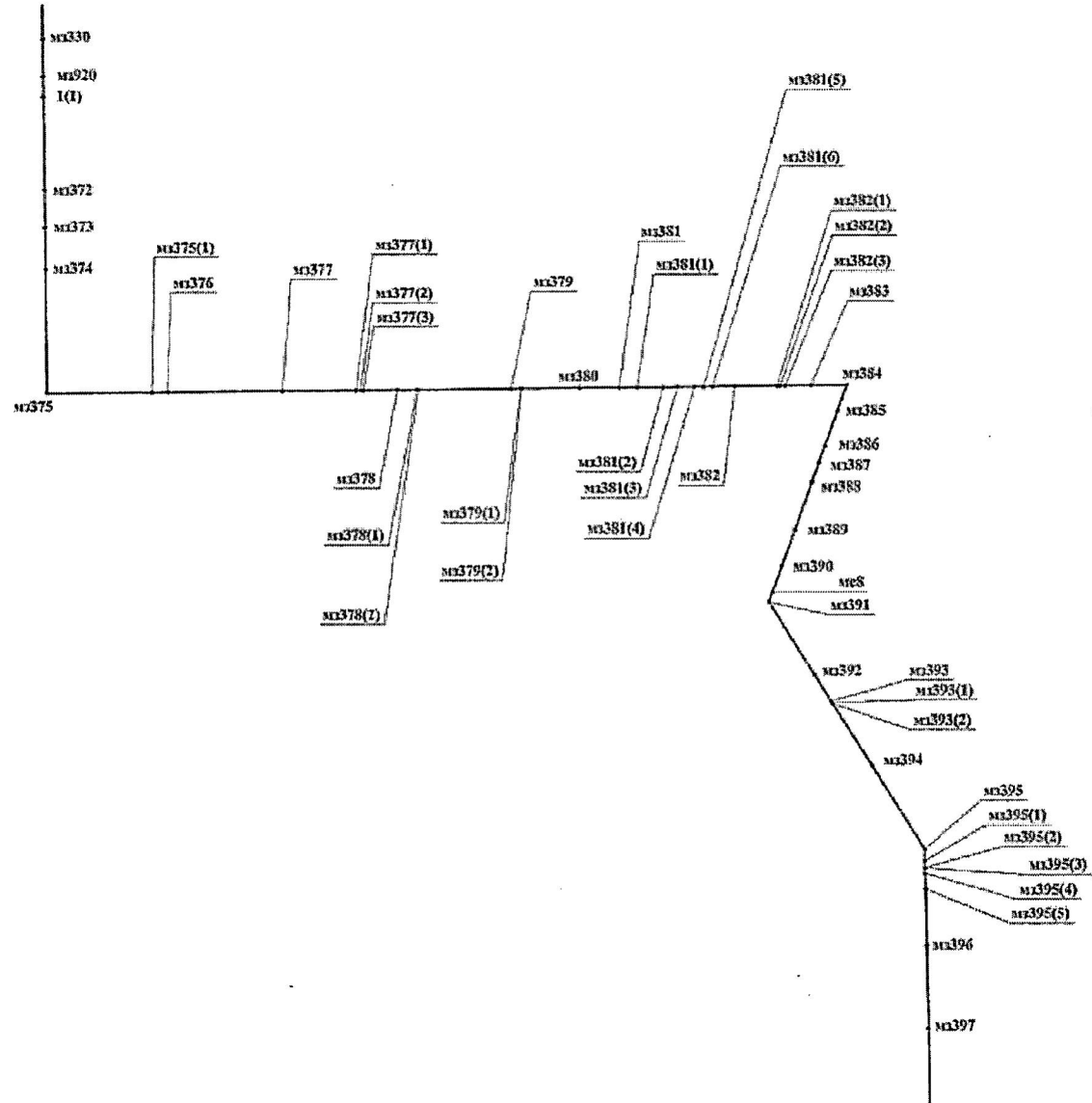

Лист 6

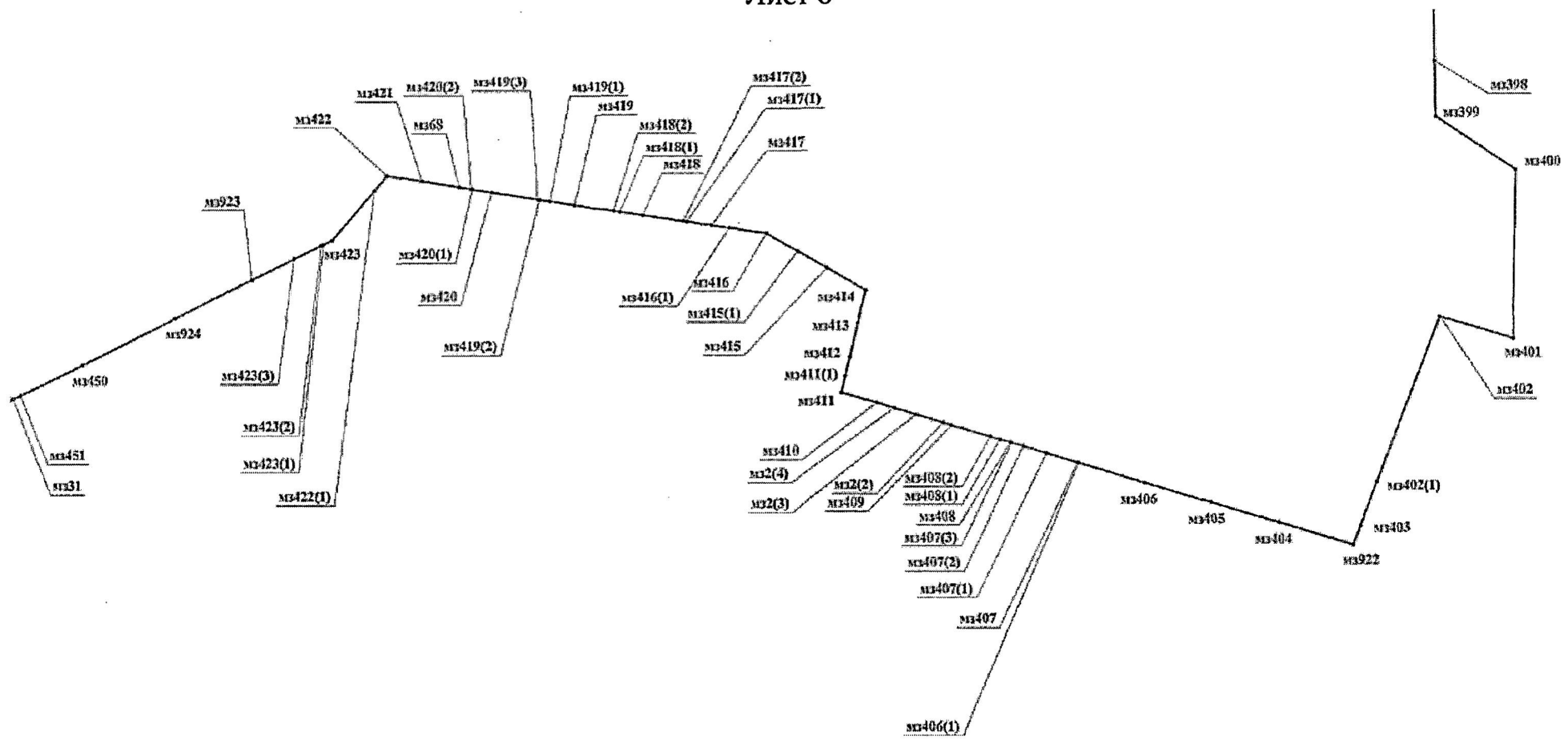

Лист 7

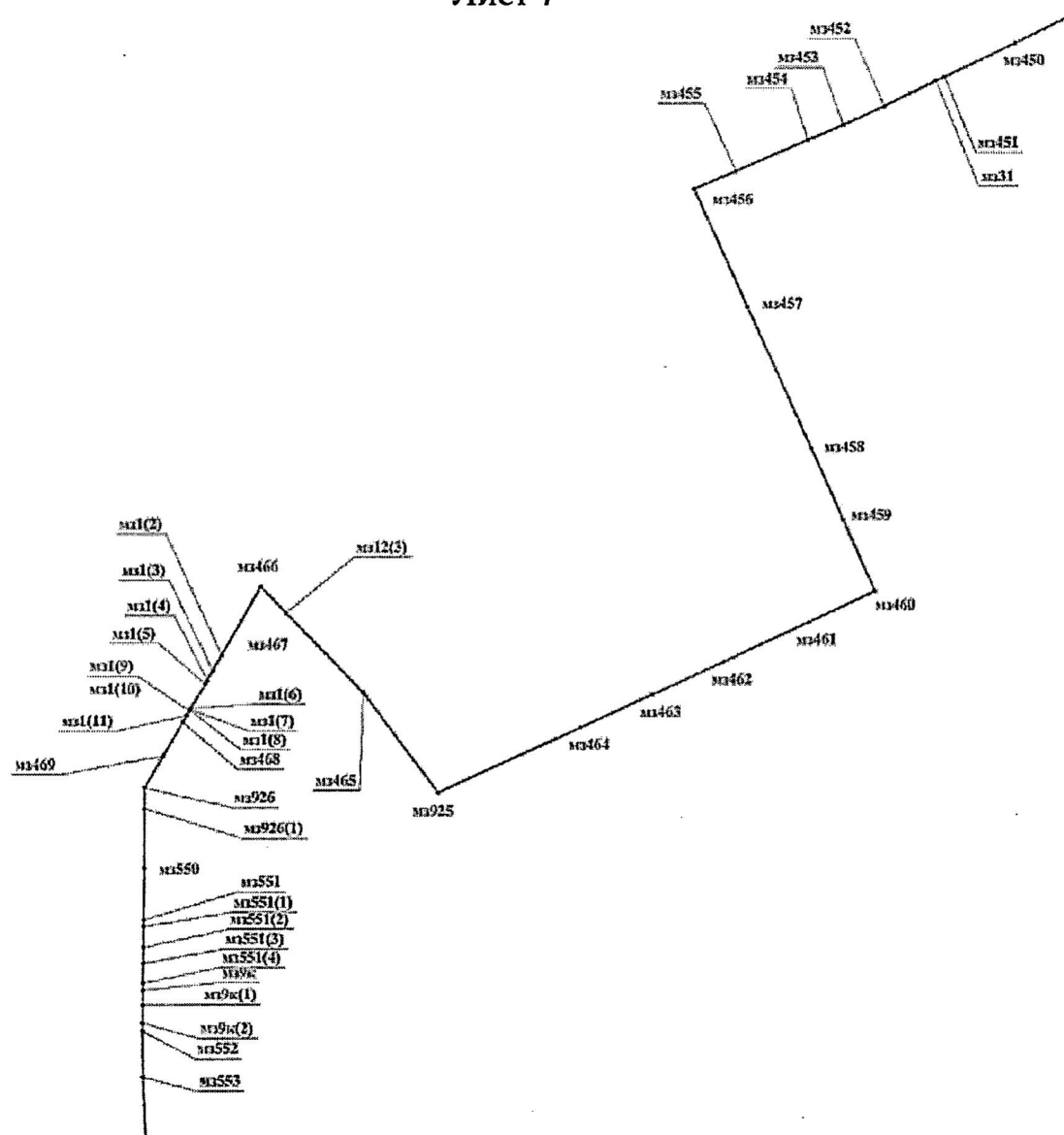

Лист 8

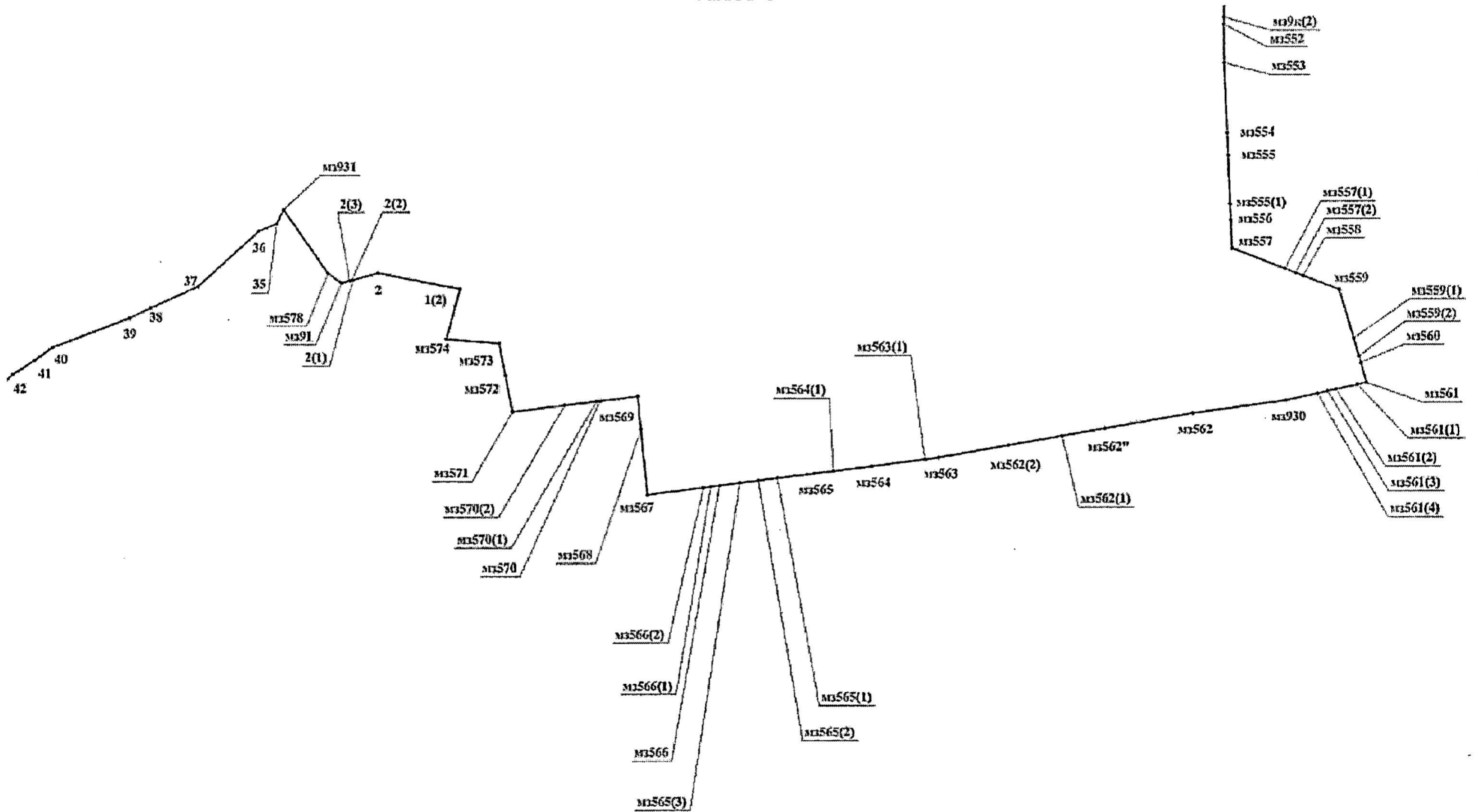

Лист 9

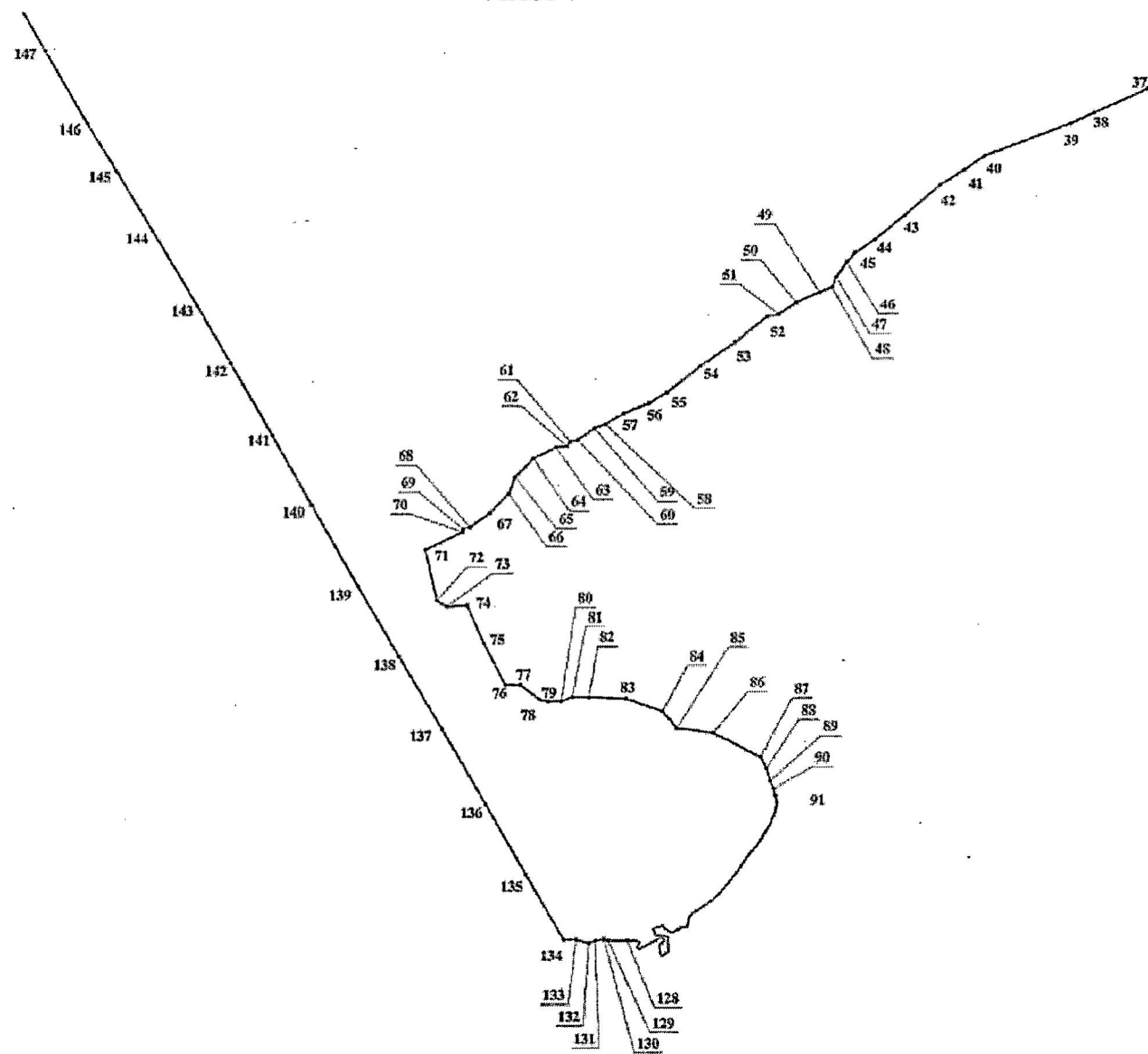

Лист 10

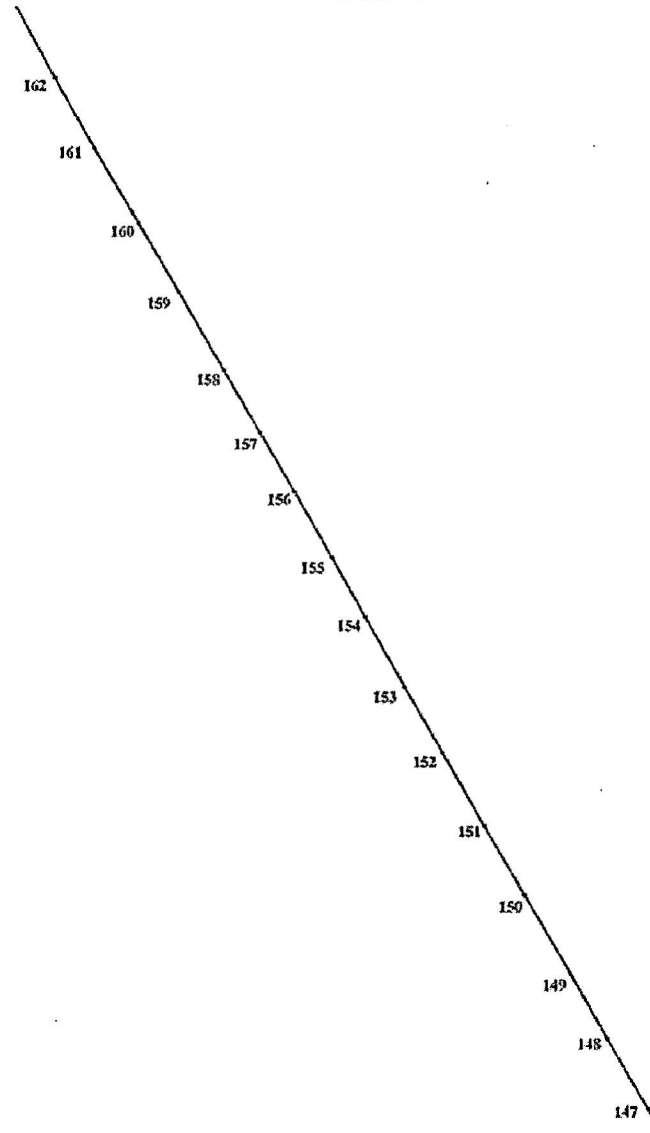

Лист 11

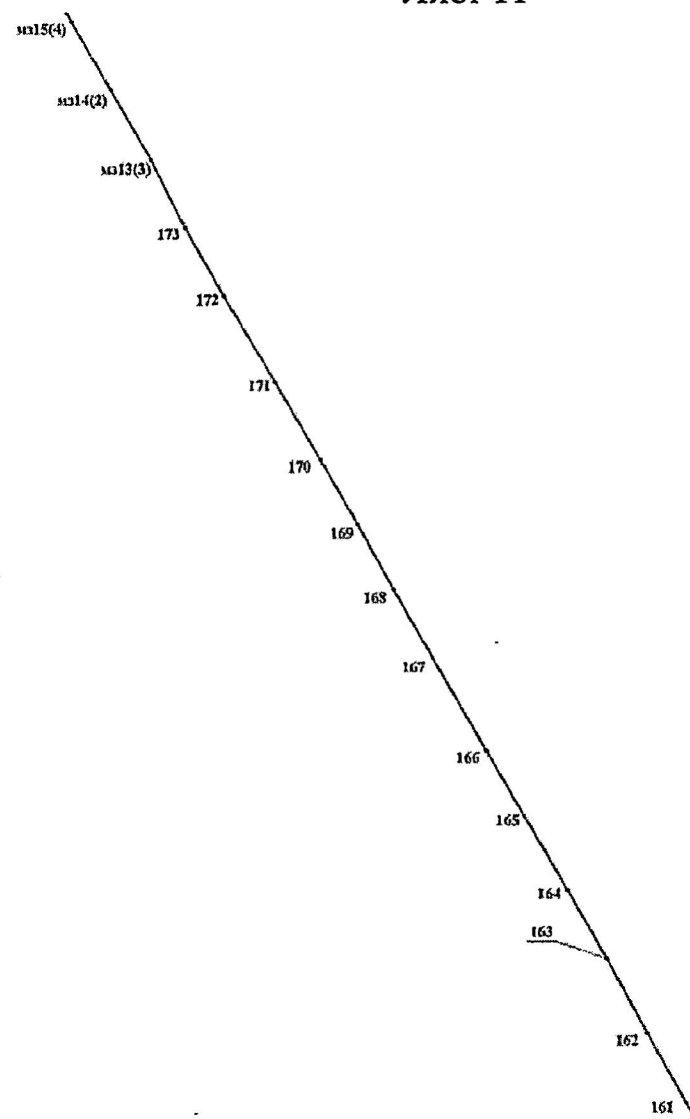

Лист 12

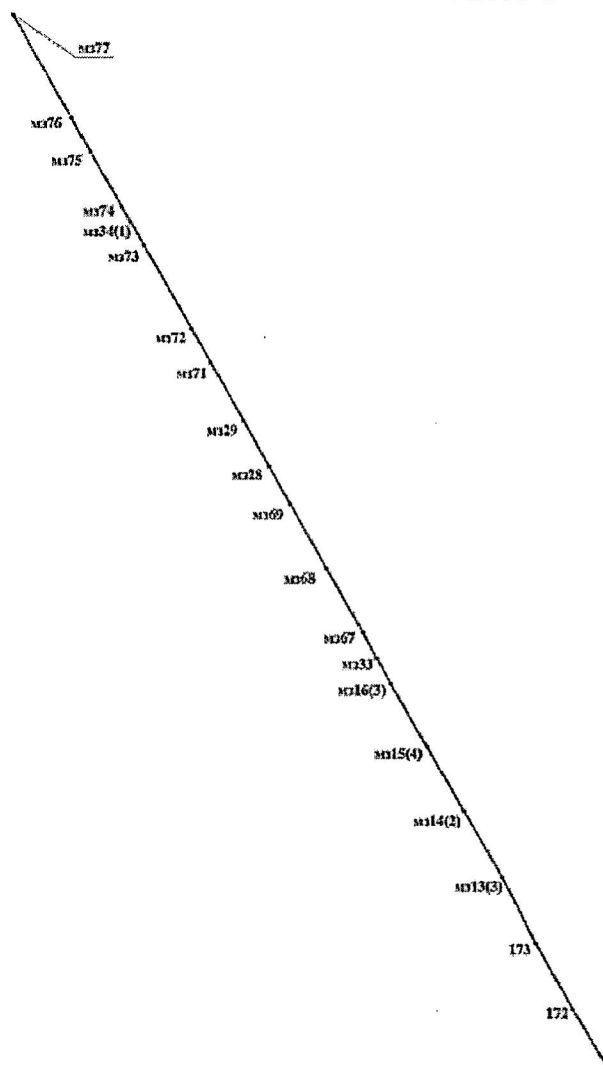

»;

2) в разделе «Описание смежеств»:

а) в абзаце втором слова «до мз919» заменить словами «до мз8/10», слова «Курский сельсовет Кулундинского района» заменить словами «муниципальный округ Кулундинский район»;

б) абзацы третий и четвертый признать утратившими силу;

в) в абзаце пятом слова «до 1(1)» заменить словами «до мз318»;

г) после абзаца пятого дополнить абзацем следующего содержания:

«от мз318 до 1(1) территория муниципального образования Шаталовский сельсовет Родинского района Алтайского края;»;

3) таблицу «Геодезические данные» изложить в следующей редакции:

«ГЕОДЕЗИЧЕСКИЕ ДАННЫЕ:

От точки, координаты, м			До точки, координаты, м			Описание прохождения частей границ
№ точки	X	Y	№ точки	X	Y	
1	2	3	4	5	6	7
по смежеству с муниципальным образованием муниципальный округ Кулундинский район Алтайского края						
мз901	492738,40	1252194,10	мз901(1)	493037,92	1252734,80	с правой стороны лесополосы
мз901(1)	493037,92	1252734,80	мз2	493223,00	1253068,90	
мз2	493223,00	1253068,90	мз2(1)	493342,68	1253288,53	
мз2(1)	493342,68	1253288,53	мз3	493776,60	1254084,80	
мз3	493776,60	1254084,80	мз3(1)	493925,78	1254358,12	
мз3(1)	493925,78	1254358,12	мз4	494288,40	1255022,50	
мз4	494288,40	1255022,50	мз4(1)	494348,58	1255131,44	
мз4(1)	494348,58	1255131,44	мз5	494547,10	1255490,80	
мз5	494547,10	1255490,80	мз5(1)	494651,20	1255683,24	
мз5(1)	494651,20	1255683,24	мз6	494798,70	1255955,90	
мз6	494798,70	1255955,90	мз6(1)	495384,10	1257028,44	
мз6(1)	495384,10	1257028,44	мз7	495568,50	1257366,30	
мз7	495568,50	1257366,30	мз8	495714,00	1257632,30	
мз8	495714,00	1257632,30	мз9	496063,20	1258558,50	
мз9	496063,20	1258558,50	мз10	496700,10	1260241,70	
мз10	496700,10	1260241,70	мз10(1)	496899,80	1260781,04	с правой стороны оросительной системы до озера Жиланды
мз10(1)	496899,80	1260781,04	мз11	497063,00	1261221,80	
мз11	497063,00	1261221,80	мз11(1)	496879,11	1261286,28	от озера Жиланды, далее по пастбищу, пересекая озеро Жиланды
мз11(1)	496879,11	1261286,28	мз11(2)	496614,91	1261378,92	
мз11(2)	496614,91	1261378,92	мз12	496528,00	1261409,40	
мз12	496528,00	1261409,40	мз13	496390,90	1261111,80	по заболоченному пастбищу, пересекая участок солончака, далее по пашне
мз13	496390,90	1261111,80	мз14	495891,10	1261101,00	
мз14	495891,10	1261101,00	мз14(1)	495322,21	1261089,05	
мз14(1)	495322,21	1261089,05	мз15	494891,30	1261080,00	
мз15	494891,30	1261080,00	мз15(1)	494550,00	1261073,00	
мз15(1)	494550,00	1261073,00	мз15(2)	494079,29	1261062,62	
мз15(2)	494079,29	1261062,62	мз16	493891,50	1261058,60	

1	2	3	4	5	6	7	
мз16	493891,50	1261058,60	мз17	493874,20	1261951,88	по пашне, пересекая автодорогу Курск - Васильчуки, далее с правой стороны лесополосы	
мз17	493874,20	1261951,88	мз18	493871,82	1262063,79		
мз18	493871,82	1262063,79	мз18(1)	493870,43	1262181,41		
мз18(1)	493870,43	1262181,41	мз18(2)	493863,27	1262788,35		
мз18(2)	493863,27	1262788,35	мз19	493860,10	1263058,00		
мз19	493860,10	1263058,00	мз20	493834,00	1264059,50		
мз20	493834,00	1264059,50	мз20(1)	493836,71	1263955,61		
мз20(1)	493836,71	1263955,61	мз20(2)	493836,24	1263973,49		
мз20(2)	493836,24	1263973,49	мз20(3)	493835,85	1263988,50		
мз20(3)	493835,85	1263988,50	мз21	493812,20	1264872,00		
мз21	493812,20	1264872,00	мз22	493808,40	1265061,50		
мз22	493808,40	1265061,50	мз23	493788,00	1266064,60		
мз23	493788,00	1266064,60	мз23(1)	493801,55	1265398,46		
мз23(1)	493801,55	1265398,46	мз24	493788,00	1266064,60		
мз24	493788,00	1266064,60	мз25	493776,20	1266831,30		
мз25	493776,20	1266831,30	мз25(1)	493768,61	1267398,54		
мз25(1)	493768,61	1267398,54	мз902	493761,35	1267941,41		
мз902	493761,35	1267941,41	мз78	493885,06	1267947,74		по пашне до полевой дороги
мз78	493885,06	1267947,74	мз78"	494263,82	1267960,54		
мз78"	494263,82	1267960,54	мз79	494984,88	1267984,96		
мз79	494984,88	1267984,96	мз79"	495248,96	1267989,73		
мз79"	495248,96	1267989,73	мз79"(1)	495854,48	1268009,97		
мз79"(1)	495854,48	1268009,97	мз80	496484,46	1268031,03		
мз80	496484,46	1268031,03	мз80(1)	496621,25	1268035,39		
мз80(1)	496621,25	1268035,39	мз80(2)	496755,77	1268039,67		
мз80(2)	496755,77	1268039,67	мз227	496791,25	1268040,75		
мз227	496791,25	1268040,75	мз81	497483,20	1268063,10		
мз81	497483,20	1268063,10	мз82	497468,80	1268782,90	с правой стороны лесополосы, пересекая ЛЭП, автодорогу Змеиногорск - Рубцовск - Волчиха - Михайловское - Кулунда - Бурла - граница Новосибирской области, железнодорожное полотно и лесополосу	
мз82	497468,80	1268782,90	мс10	497435,79	1270400,84		
мс10	497435,79	1270400,84	мс10(1)	497434,41	1270468,03		
мс10(1)	497434,41	1270468,03	мс10(2)	497434,05	1270485,48		
мс10(2)	497434,05	1270485,48	мс10(3)	497433,52	1270513,04		
мс10(3)	497433,52	1270513,04	мз83	497407,50	1271787,00		
мз83	497407,50	1271787,00	мс8	497402,58	1272058,16		
мс8	497402,58	1272058,16	мз84	497400,70	1272162,00		
мз84	497400,70	1272162,00	мз84(1)	497392,30	1272461,28		
мз84(1)	497392,30	1272461,28	мз84(2)	497381,24	1272855,81		
мз84(2)	497381,24	1272855,81	мз20(1)	497370,38	1273233,05		
мз20(1)	497370,38	1273233,05	мз10(1)	497364,20	1273463,03		
мз10(1)	497364,20	1273463,03	мс6	497357,17	1274044,99		
мс6	497357,17	1274044,99	мз85	497351,8	1274287		
мз85	497351,80	1274287,00	мс5	497348,18	1274469,58		
мс5	497348,18	1274469,58	мс1	497343,13	1274724,57		
мс1	497343,13	1274724,57	мз86	497331,60	1275306,80		
мз86	497331,60	1275306,80	мс2	497315,58	1276142,24	по пашне до полевой дороги	
мс2	497315,58	1276142,24	мс2(1)	497307,35	1276571,66		
мс2(1)	497307,35	1276571,66	мз87	497301,6	1276871,6		
мз87	497301,6	1276871,6	мз88	497277,10	1278071,00		
мз88	497277,10	1278071,00	мз89	497882,1	1278090,00	по пашне, пере- секая лесополосы	
мз89	497882,1	1278090	мз10(2)	498263,46	1278094,74		

1	2	3	4	5	6	7	
МЗ10(2)	498263,46	1278094,74	МЗ10(3)	498665,78	1278099,74	по пашне, пересекая лесополосы	
МЗ10(3)	498665,78	1278099,74	МЗ10(4)	498734,96	1278100,60		
МЗ10(4)	498734,96	1278100,60	МЗ10(5)	499066,85	1278104,72		
МЗ10(5)	499066,85	1278104,72	МЗ10(6)	499135,84	1278105,58		
МЗ10(6)	499135,84	1278105,58	МЗ90	499201,80	1278106,40		
МЗ90	499201,80	1278106,40	МЗ90(1)	499196,66	1278539,54		по пашне, пересекая лесополосу, далее с правой стороны лесополосы
МЗ90(1)	499196,66	1278539,54	МЗ90(2)	499195,32	1278652,03		
МЗ90(2)	499195,32	1278652,03	МЗ91	499190,00	1279100,00		
МЗ91	499190,00	1279100,00	МЗ92	499173,38	1279925,35		
МЗ92	499173,38	1279925,35	МЗ71	499170,47	1280703,25		
МЗ71	499170,47	1280703,25	МЗ1	499363,46	1280742,73	по пашне, пересекая автодорогу	
МЗ1	499363,46	1280742,73	МЗ181	500718,70	1280934,80	с левой стороны лесополосы	
МЗ181	500718,70	1280934,80	МЗ182	501772,30	1281095,00		
МЗ182	501772,30	1281095,00	МЗ919	502829,40	1281251,00		
МЗ919	502829,40	1281251,00	МЗ919(1)	502889,34	1281832,05		
МЗ919(1)	502889,34	1281832,05	МЗ183	502897,10	1281907,30		
МЗ183	502897,10	1281907,30	МЗ183(1)	502975,46	1282641,88		
МЗ183(1)	502975,46	1282641,88	МЗ184	503004,70	1282915,90		
МЗ184	503004,70	1282915,90	МЗ7(1)	503034,92	1283204,91		
МЗ7(1)	503034,92	1283204,91	МЗ8(1)	503071,20	1283551,78		
МЗ8(1)	503071,20	1283551,78	МЗ8(2)	503095,86	1283787,57		
МЗ8(2)	503095,86	1283787,57	МЗ8(3)	503097,20	1283800,40		
МЗ8(3)	503097,20	1283800,40	МЗ8(4)	503121,49	1284022,31		
МЗ8(4)	503121,49	1284022,31	МЗ8(5)	503145,85	1284244,89		
МЗ8(5)	503145,85	1284244,89	МЗ8(6)	503165,76	1284426,81		
МЗ8(6)	503165,76	1284426,81	МЗ8(7)	503184,08	1284594,26		
МЗ8(7)	503184,08	1284594,26	МЗ186	503203,90	1284775,30		
МЗ186	503203,90	1284775,30	1	503261,37	1285301,32		
1	503261,37	1285301,32	МЗ305	503301,60	1285669,60		по пашне, пересекая автодорогу, далее по пастбищу, пересекая полевую дорогу
МЗ305	503301,60	1285669,60	МЗ305(1)	503320,40	1285852,48		
МЗ305(1)	503320,40	1285852,48	МЗ305(2)	503366,15	1286297,41		
МЗ305(2)	503366,15	1286297,41	МЗ188	503401,00	1286636,30		
МЗ188	503401,00	1286636,30	МЗ189	503509,60	1287652,80		
МЗ189	503509,60	1287652,80	МЗ34	503520,61	1287808,54		
МЗ34	503520,61	1287808,54	МЗ35	503611,03	1288704,49		
МЗ35	503611,03	1288704,49	МЗ913	503626,80	1288753,50		
МЗ913	503626,80	1288753,50	МЗ190	503760,00	1290008,10		
МЗ190	503760,00	1290008,10	МЗ191	503848,70	1290844,80		
МЗ191	503848,70	1290844,80	МЗ192	503951,42	1291786,14	по пашне, пере- секая автодорогу А-321 Барнаул - Павловск - граница с Республикой Казахстан, далее по левой стороне этой автодороги	
МЗ192	503951,42	1291786,14	МЗ193	504638,11	1292824,18		
МЗ193	504638,11	1292824,18	МЗ194	505002,47	1293516,88	по пашне, пере- секая автодорогу А-321 Барнаул - Павловск - граница с Республикой Казахстан, далее по левой стороне этой автодороги	
МЗ194	505002,47	1293516,88	МЗ195	505291,10	1294044,80		
МЗ195	505291,10	1294044,80	МЗ196	506854,10	1296540,60		
МЗ196	506854,10	1296540,60	МЗ197	507293,30	1297235,20		

1	2	3	4	5	6	7
мз197	507293,30	1297235,20	мз40	507461,06	1297548,42	с правой стороны автодороги А-321 Барнаул – Пав- ловск – граница с Республикой Казахстан, далее по пашне
мз40	507461,06	1297548,42	мз199	508254,10	1298793,90	
мз199	508254,10	1298793,90	мз200	508793,50	1299668,20	
мз200	508793,50	1299668,20	мз82	509139,62	1300250,60	с правой стороны лесополосы, пересекая участки сенокоса
мз82	509139,62	1300250,60	мз82(1)	509623,22	1301041,13	
мз82(1)	509623,22	1301041,13	мз9(1)	509623,79	1301042,08	
мз9(1)	509623,79	1301042,08	мз201	509764,93	1301264,55	
мз201	509764,93	1301264,55	мз10(3)	509781,66	1301295,00	
мз10(3)	509781,66	1301295,00	86	510066,6	1301757,2	
86	510066,6	1301757,2	мз914	510066,60	1301757,20	
мз914	510066,60	1301757,20	мз468	510674,38	1302746,74	
мз468	510674,38	1302746,74	мз16(1)	510712,96	1302811,22	
мз16(1)	510712,96	1302811,22	мз16(2)	511020,08	1303309,00	
мз16(2)	511020,08	1303309,00	мз16(3)	511146,93	1303514,60	
мз16(3)	511146,93	1303514,60	мз467	511192,90	1303589,10	
мз467	511192,90	1303589,10	мз467(1)	511344,74	1303837,23	
мз467(1)	511344,74	1303837,23	мз467(2)	511504,12	1304096,64	
мз467(2)	511504,12	1304096,64	мз467(3)	511672,00	1304370,41	
мз467(3)	511672,00	1304370,41	мз466	511841,30	1304646,50	
мз466	511841,30	1304646,50	мз466(1)	511943,03	1304829,67	
мз466(1)	511943,03	1304829,67	мз466(2)	512064,80	1305011,12	
мз466(2)	512064,80	1305011,12	мз466(3)	512089,27	1305051,05	
мз466(3)	512089,27	1305051,05	мз465	512527,70	1305766,30	
мз465	512527,70	1305766,30	мз464	512983,60	1306513,80	
мз464	512983,60	1306513,80	мз463	513547,60	1307435,70	
мз463	513547,60	1307435,70	мз462	512694,70	1307958,00	
мз462	1307958,00	1307958,00	мз461	511841,80	1308480,40	
мз461	511841,80	1308480,40	мз460	510990,10	1309002,10	
мз460	510990,10	1309002,10	мз459	510163,10	1309509,00	
мз459	510163,10	1309509,00	мз331	510519,12	1310098,96	
мз331	510519,12	1310098,96	мз4(1)	510774,06	1310515,43	
мз4(1)	510774,06	1310515,43	мз15(2)	511084,95	1311007,07	
мз15(2)	511084,95	1311007,07	мз16(2)	511314,26	1311383,24	
мз16(2)	511314,26	1311383,24	мз7(2)	511551,80	1311780,30	
мз7(2)	511551,80	1311780,30	мз8(2)	512073,50	1312630,30	
мз8(2)	512073,50	1312630,30	мз8(3)	512077,41	1312636,64	
мз8(3)	512077,41	1312636,64	мз8(4)	512168,13	1312783,74	
мз8(4)	512168,13	1312783,74	мз8(4)	512222,90	1312872,56	
мз8(4)	512222,90	1312872,56	мз8(6)	512227,43	1312879,91	
мз8(6)	512227,43	1312879,91	мз8(7)	512396,63	1313154,28	
мз8(7)	512396,63	1313154,28	мз9(2)	512487,75	1313302,03	
мз9(2)	512487,75	1313302,03	мз8/10	512659,75	1313583,29	
по смежеству с муниципальным образованием Раздольненский сельсовет Родинского района Алтайского края						
мз8/10	512659,75	1313583,29	мз12(1)	511445,50	1314314,70	с правой стороны лесополосы
мз12(1)	511445,50	1314314,70	мз13(1)	510547,80	1314848,50	

1	2	3	4	5	6	7
мз13(1)	510547,80	1314848,50	мз14(1)	509840,30	1315267,60	с правой стороны лесополосы
мз14(1)	509840,30	1315267,60	мз15(3)	509195,80	1315650,20	
мз15(3)	509195,80	1315650,20	мз15(4)	508751,48	1315335,54	по пашне
мз15(4)	508751,48	1315335,54	мз15(5)	508466,82	1315133,94	
мз15(5)	508466,82	1315133,94	мз15(6)	508459,49	1315128,75	
мз15(6)	508459,49	1315128,75	мз21(1)	508396,30	1315084,00	
мз21(1)	508396,30	1315084,00	мз21(2)	508398,45	1315464,79	
мз21(2)	508398,45	1315464,79	мз21(3)	508400,58	1315840,01	
мз21(3)	508400,58	1315840,01	мз20(2)	508402,30	1316144,30	с правой стороны лесополосы
мз20(2)	508402,30	1316144,30	мз1(1)	508407,80	1316688,80	
мз1(1)	508407,80	1316688,80	мз1"	506406,90	1316710,20	
мз1"	506406,90	1316710,20	мз1"(1)	506213,70	1316711,32	
мз1"(1)	506213,70	1316711,32	мз2(1)	505404,90	1316716,00	
мз2(1)	505404,90	1316716,00	мз3(1)	505403,08	1316447,66	
мз3(1)	505403,08	1316447,66	мз4(2)	505218,30	1316595,20	с правой стороны лесополосы
мз4(2)	505218,30	1316595,20	мз5(1)	504336,20	1317140,70	
мз5(1)	504336,20	1317140,70	мз6(2)	503459,40	1317682,60	
мз6(2)	503459,40	1317682,60	мз917	502533,00	1318256,20	
мз917	502533,00	1318256,20	мз917(1)	502543,45	1318513,41	
мз917(1)	502543,45	1318513,41	мз304	502553,30	1318755,90	
мз304	502553,30	1318755,90	мз305	502553,00	1319257,00	с правой стороны автодороги А-321 Барнаул – Павловск – граница с Республикой Казахстан
мз305	502553,00	1319257,00	мз306	502552,30	1319758,10	
мз306	502552,30	1319758,10	мз26	502553,12	1320204,87	
мз26	502553,12	1320204,87	мз307	502551,60	1320258,50	
мз307	502551,60	1320258,50	мз308	502549,50	1320785,80	
мз308	502549,50	1320785,80	мз309	502546,70	1321441,40	
мз309	502546,70	1321441,40	мз310	502449,50	1321932,60	с правой стороны автодороги А-321 Барнаул – Пав- ловск – граница с Республикой Ка- захстан, пересекая автодорогу Ключи – Новополтава – Марковка
мз310	502449,50	1321932,60	мз311	502351,30	1322424,30	
мз311	502351,30	1322424,30	мз312	502252,90	1322915,70	
мз312	502252,90	1322915,70	мз313	502174,60	1323309,60	
мз313	502174,60	1323309,60	мз314	502095,40	1323706,90	
мз314	502095,40	1323706,90	мз315	501878,60	1324811,20	
мз315	501878,60	1324811,20	мз316	501721,10	1325580,50	с правой стороны лесополосы
мз316	501721,10	1325580,50	мз13(2)	501049,40	1325595,25	
мз13(2)	501049,40	1325595,25	мз12(2)	500393,39	1325590,76	
мз12(2)	500393,39	1325590,76	мз317	499722,87	1325597,78	
мз317	499722,87	1325597,78	мз11(1)	499310,31	1325603,04	
мз11(1)	499310,31	1325603,04	мз5(2)	498998,00	1325605,15	
мз5(2)	498998,00	1325605,15	мз5(3)	498649,59	1325607,44	по пастбищу

1	2	3	4	5	6	7	
мз5(3)	498649,59	1325607,44	мз318	498485,40	1325608,52	по пастбищу	
по смежеству с муниципальным образованием Шаталовский сельсовет Родинского района Алтайского края							
мз318	498485,40	1325608,52	мз319	498223,83	1325610,25	по пашне, пересекая лесополосы	
мз319	498223,83	1325610,25	мз320	496717,95	1325621,56		
мз320	496717,95	1325621,56	мз320(1)	496463,06	1325623,57		
мз320(1)	496463,06	1325623,57	мз320(2)	496407,11	1325624,01		
мз320(2)	496407,11	1325624,01	мз320(3)	496401,90	1325624,05		
мз320(3)	496401,90	1325624,05	мз320(4)	496397,89	1325624,08		
мз320(4)	496397,89	1325624,08	мз320(5)	496392,69	1325624,13		
мз320(5)	496392,69	1325624,13	мз320(6)	496361,79	1325624,37		
мз320(6)	496361,79	1325624,37	мз321	496065,29	1325626,71		
мз321	496065,29	1325626,71	мс43	495922,29	1325627,76		
мс43	495922,29	1325627,76	мс43(1)	495762,42	1325629,08		
мс43(1)	495762,42	1325629,08	мс43(2)	495435,96	1325631,77		
мс43(2)	495435,96	1325631,77	мз321"	495423,41	1325631,87		
мз321"	495423,41	1325631,87	мз321"(1)	495071,93	1325634,25		
мз321"(1)	495071,93	1325634,25	мз321"(2)	495008,44	1325634,68		
мз321"(2)	495008,44	1325634,68	мз321"(3)	494930,50	1325635,20		
мз321"(3)	494930,50	1325635,20	мз321"(4)	494921,32	1325635,26		
мз321"(4)	494921,32	1325635,26	мз321"(5)	494879,81	1325635,54		
мз321"(5)	494879,81	1325635,54	мз321"(6)	494761,73	1325636,35		
мз321"(6)	494761,73	1325636,35	мз322	494566,33	1325637,68		
мз322	494566,33	1325637,68	мз322(1)	494433,35	1325638,71		
мз322(1)	494433,35	1325638,71	мз322(2)	493927,75	1325642,63		
мз322(2)	493927,75	1325642,63	мз322(3)	493427,81	1325646,50		
мз322(3)	493427,81	1325646,50	мз323	493069,06	1325649,28		
мз323	493069,06	1325649,28	мз324	492477,70	1325652,80		
мз324	492477,70	1325652,80	мз325	492453,37	1323150,09		по пастбищу
мз325	492453,37	1323150,09	мз326	491469,80	1323156,80		по грунтовой профилированной дороге, далее - по пастбищу, пересекая полевую дорогу
мз326	491469,80	1323156,80	мз327	490961,60	1323159,70		
мз327	490961,60	1323159,70	мз328	489957,00	1323170,70		
мз328	489957,00	1323170,70	мз329	489657,06	1323173,00		по пастбищу, пересекая поле- вую дорогу, сенокос, заболо- ченный и участок солончака
мз329	489657,06	1323173,00	мз330	489156,75	1323176,69		
мз330	489156,75	1323176,69	мз920	488657,01	1323179,80		
мз920	488657,01	1323179,80	1(1)	488389,68	1323181,68	по пастбищу, далее по солончаку	
по смежеству с муниципальным образованием Ярослав-Логовской сельсовет Родинского района Алтайского края							
1(1)	488389,68	1323181,68	мз372	487154,87	1323190,38	по солончаку, пересекая сенокос заболоченный	
мз372	487154,87	1323190,38	мз373	486655,08	1323195,50	по пастбищу	

1	2	3	4	5	6	7	
мз373	486655,08	1323195,50	мз374	486096,87	1323199,73	по пастбищу, пересек- кая древесно-кустар- никовые насаждения, полевою дорогу	
мз374	486096,87	1323199,73	мз375	484448,20	1323212,90		
мз375	484448,20	1323212,90	мз375(1)	484460,18	1324597,42		
мз375(1)	484460,18	1324597,42	мз376	484461,83	1324794,91	по улучшенному пастбищу, далее с правой стороны лесополосы до полевой дороги	
мз376	484461,83	1324794,91	мз377	484474,68	1326293,75		
мз377	484474,68	1326293,75	мз377(1)	484481,99	1327250,05		
мз377(1)	484481,99	1327250,05	мз377(2)	484482,23	1327314,94		
мз377(2)	484482,23	1327314,94	мз377(3)	484482,74	1327347,01		
мз377(3)	484482,74	1327347,01	мз378	484486,15	1327791,15		
мз378	484486,15	1327791,15	мз378(1)	484488,30	1328048,39		
мз378(1)	484488,30	1328048,39	мз378(2)	484487,48	1328063,06		
мз378(2)	484487,48	1328063,06	мз379	484498,73	1329289,16		
мз379	484498,73	1329289,16	мз379(1)	484500,49	1329414,65		
мз379(1)	484500,49	1329414,65	мз379(2)	484500,63	1329425,01		
мз379(2)	484500,63	1329425,01	мз380	484511,40	1330186,38		
мз380	484511,40	1330186,38	мз381	484514,88	1330704,13		
мз381	484514,88	1330704,13	мз381(1)	484515,99	1330936,54		
мз381(1)	484515,99	1330936,54	мз381(2)	484514,67	1331275,79		
мз381(2)	484514,67	1331275,79	мз381(3)	484521,20	1331460,39		
мз381(3)	484521,20	1331460,39	мз381(4)	484523,26	1331687,01		
мз381(4)	484523,26	1331687,01	мз381(5)	484524,25	1331803,30		
мз381(5)	484524,25	1331803,30	мз381(6)	484525,26	1331919,85		
мз381(6)	484525,26	1331919,85	мз382	484527,75	1332209,51		
мз382	484527,75	1332209,51	мз382(1)	484532,33	1332766,50		
мз382(1)	484532,33	1332766,50	мз382(2)	484532,69	1332809,97		
мз382(2)	484532,69	1332809,97	мз382(3)	484533,22	1332874,54		
мз382(3)	484533,22	1332874,54	мз383	484536,00	1333212,10		
мз383	484536,00	1333212,10	мз384	484540,00	1333678,40		
мз384	484540,00	1333678,40	мз385	484206,30	1333558,30		от полевой дороги по пашне, далее с правой стороны лесополосы
мз385	484206,30	1333558,30	мз386	483737,10	1333389,00		
мз386	483737,10	1333389,00	мз387	483524,40	1333312,70		
мз387	483524,40	1333312,70	мз388	483265,60	1333220,20		
мз388	483265,60	1333220,20	мз389	482639,40	1332996,20		
мз389	482639,40	1332996,20	мз390	482168,30	1332827,30		
мз390	482168,30	1332827,30	мс8	481821,90	1332697,03		
мс8	481821,90	1332697,03	мз391	481697,79	1332650,85	с правой стороны лесополосы	
мз391	481697,79	1332650,85	мз392	480735,65	1333246,51		
мз392	480735,65	1333246,51	мз393	480387,04	1333460,95		
мз393	480387,04	1333460,95	мз393(1)	480368,78	1333472,34		
мз393(1)	480368,78	1333472,34	мз393(2)	480353,54	1333481,79		
мз393(2)	480353,54	1333481,79	мз394	479538,35	1333988,72		
мз394	479538,35	1333988,72	мз395	478422,69	1334680,52		
по смежеству с муниципальным образованием Новокормихинский сельсовет Волчихинского района Алтайского края							
мз395	478422,69	1334680,52	мз395(1)	478268,63	1334683,23	по пастбищу, пересек- кая промоину, далее с правой стороны лесополосы	
мз395(1)	478268,63	1334683,23	мз395(2)	478175,18	1334684,87		
мз395(2)	478175,18	1334684,87	мз395(3)	478169,96	1334684,97		
мз395(3)	478169,96	1334684,97	мз395(4)	478100,24	1334686,19		

1	2	3	4	5	6	7
мз395(4)	478100,24	1334686,19	мз395(5)	477899,07	1334689,74	по пастбищу, пересекая промоину, далее с правой стороны лесополосы
мз395(5)	477899,07	1334689,74	мз396	477152,14	1334702,88	
мз396	477152,14	1334702,88	мз397	476069,74	1334720,48	
мз397	476069,74	1334720,48	мз398	475066,02	1334736,87	
мз398	475066,02	1334736,87	мз399	474262,90	1334748,30	по пашне, пересекая лесополосы
мз399	474262,90	1334748,30	мз400	473494,95	1335888,23	по пашне, пересекая лесополосу, далее по пастбищу
мз400	473494,95	1335888,23	мз401	471048,68	1335842,87	с правой стороны лесополосы, пересекая сенокосный участок, далее по пашне
мз401	471048,68	1335842,87	мз402	471360,87	1334793,70	по пашне
мз402	471360,87	1334793,70	мз402(1)	468998,12	1333895,81	по пашне, пересекая промоину
мз402(1)	468998,12	1333895,81	мз403	468369,60	1333657,00	
по смежеству с муниципальным образованием Берёзовский сельсовет Волчихинского района Алтайского края						
мз403	468369,60	1333657,00	мз922	468101,20	1333554,80	по пашне, пере- секая промоину
по смежеству с муниципальным образованием Ащегульский сельсовет Михайловского района Алтайского края						
мз922	468101,20	1333554,80	мз404	468417,40	1332504,10	по пашне, пересекая участок сенокоса и полевую дорогу, далее по пастбищу
мз404	468417,40	1332504,10	мз405	468705,20	1331546,30	
мз405	468705,20	1331546,30	мз406	468993,00	1330588,50	
мз406	468993,00	1330588,50	мз406(1)	469276,03	1329646,56	
мз406(1)	469276,03	1329646,56	мз407	469280,80	1329630,70	
мз407	469280,80	1329630,70	мз407(1)	469414,49	1329185,75	
мз407(1)	469414,49	1329185,75	мз407(2)	469514,27	1328853,63	
мз407(2)	469514,27	1328853,63	мз407(3)	469564,25	1328687,28	
мз407(3)	469564,25	1328687,28	мз408	469568,60	1328672,80	
мз408	469568,60	1328672,80	мз408(1)	469613,95	1328522,35	
мз408(1)	469613,95	1328522,35	мз408(2)	469655,32	1328385,11	
мз408(2)	469655,32	1328385,11	мз2(2)	469820,52	1327837,05	
мз2(2)	469820,52	1327837,05	мз2(3)	469975,76	1327327,85	
мз2(3)	469975,76	1327327,85	мз2(4)	470068,91	1327024,20	
мз2(4)	470068,91	1327024,20	мз410	470145,15	1326775,68	
мз410	470145,15	1326775,68	мз411	470289,40	1326278,87	
мз411	470289,40	1326278,87	мз411(1)	470527,35	1326334,10	по пастбищу, пере- секая полевую дорогу, далее по пашне
мз411(1)	470527,35	1326334,10	мз412	470797,58	1326396,83	
мз412	470797,58	1326396,83	мз413	471284,87	1326509,77	

1	2	3	4	5	6	7
мз413	471284,87	1326509,77	мз414	471760,61	1326630,10	по пастбищу, пересекая полевую дорогу, далее по пашне
мз414	471760,61	1326630,10	мз415	472087,10	1326087,20	по пашне
мз415	472087,10	1326087,20	мз415(1)	472334,82	1325668,18	
мз415(1)	472334,82	1325668,18	мз416	472596,10	1325226,20	по пашне, пересекая пастбище, полевую дорогу и участок солончака
мз416	472596,10	1325226,20	мз416(1)	472674,36	1324698,17	
мз416(1)	472674,36	1324698,17	мз417	472711,76	1324445,82	
мз417	472711,76	1324445,82	мз417(1)	472766,16	1324084,96	
мз417(1)	472766,16	1324084,96	мз417(2)	472773,97	1324033,17	
мз417(2)	472773,97	1324033,17	мз418	472860,95	1323456,19	
мз418	472860,95	1323456,19	мз418(1)	472911,68	1323126,97	
мз418(1)	472911,68	1323126,97	мз418(2)	472926,13	1323033,20	
мз418(2)	472926,13	1323033,20	мз419	473013,40	1322466,70	
мз419	473013,40	1322466,70	мз419(1)	473069,33	1322118,52	
мз419(1)	473069,33	1322118,52	мз419(2)	473092,89	1321971,74	по пашне, далее по пастбищу, пересекая полевую дорогу и автодорогу Ключи - Петухи - Каип - Ащегуль - Назаровка - Михайловское, затем по солончаку до пастбища
мз419(2)	473092,89	1321971,74	мз419(3)	473097,47	1321943,23	
мз419(3)	473097,47	1321943,23	мз420	473201,80	1321293,41	по пастбищу, пересекая полевую дорогу, далее по пашне
мз420	473201,80	1321293,41	мз420(1)	473246,78	1321024,58	
мз420(1)	473246,78	1321024,58	мз420(2)	473248,90	1321011,88	по пастбищу, пересекая полевую дорогу, далее по пашне
мз420(2)	473248,90	1321011,88	мз68	473278,14	1320836,94	
мз68	473278,14	1320836,94	мз421	473366,72	1320306,77	по пастбищу, пересекая полевую дорогу, далее по пашне
мз421	473366,72	1320306,77	мз422	473448,02	1319808,01	
мз422	473448,02	1319808,01	мз422(1)	473229,09	1319624,86	по пашне
мз422(1)	473 229,09	1319624,86	мз423	472513,57	1319026,29	
мз423	472513,57	1319026,29	мз423(1)	472450,10	1318897,85	
мз423(1)	472450,10	1318897,85	мз423(2)	472435,88	1318869,07	
мз423(2)	472435,88	1318869,07	мз423(3)	472242,66	1318478,05	
мз423(3)	472242,66	1318478,05	мз923	471938,80	1317863,11	
по смежеству с муниципальным образованием Полуямский сельсовет Михайловского района Алтайского края						
мз923	471938,80	1317863,11	мз924	471389,46	1316750,92	по пастбищу до полевой дороги
мз924	471389,46	1316750,92	мз450	470718,90	1315398,90	по пастбищу, далее по сенокосу, затем с правой стороны лесополосы
мз450	470718,90	1315398,90	мз451	470283,10	1314499,40	
мз451	470283,10	1314499,40	мз31	470233,91	1314389,39	
мз31	470233,91	1314389,39	мз452	469904,03	1313718,41	
мз452	469904,03	1313718,41	мз453	469663,28	1313192,25	
мз453	469663,28	1313192,25	мз454	469466,86	1312737,37	
мз454	469466,86	1312737,37	мз455	469069,17	1311820,43	
мз455	469069,17	1311820,43	мз456	468837,49	1311288,48	

1	2	3	4	5	6	7
мз456	468837,49	1311288,48	мз457	467299,54	1311965,41	по пашне
мз457	467299,54	1311965,41	мз458	465468,16	1312773,77	
мз458	465468,16	1312773,77	мз459	464553,65	1313179,00	с правой стороны лесополосы
мз459	464553,65	1313179,00	мз460	463638,84	1313584,05	
мз460	463638,84	1313584,05	мз461	463243,69	1312730,76	по пашне, пересекая участок пастбища и полевую дорогу
мз461	463243,69	1312730,76	мз462	462737,65	1311647,07	
мз462	462737,65	1311647,07	мз463	462315,01	1310740,56	
мз463	462315,01	1310740,56	мз464	461894,92	1309833,32	
мз464	461894,92	1309833,32	мз925	461054,78	1308013,27	
по смежеству с муниципальным образованием Назаровский сельсовет Михайловского района Алтайского края						
мз925	461054,78	1308013,27	мз465	462347,88	1307057,23	по сенокосу, далее по пашне
мз465	462347,88	1307057,23	мз12(3)	463369,95	1306066,72	по пашне, далее по сенокосу
мз12(3)	463369,95	1306066,72	мз466	463705,44	1305742,04	по сенокосу, пере- секая полевую дорогу, далее по солончаку, затем по пастбищу
мз466	463705,44	1305742,04	мз467	463270,40	1305492,48	по пастбищу, пересекая участок солончака и полевую дорогу, далее по улучшенному сенокосу
мз467	463270,40	1305492,48	мз1(2)	462830,31	1305239,48	
мз1(2)	462830,31	1305239,48	мз1(3)	462630,18	1305124,39	
мз1(3)	462630,18	1305124,39	мз1(4)	462505,48	1305052,69	
мз1(4)	462505,48	1305052,69	мз1(5)	462458,80	1305025,87	
мз1(5)	462458,80	1305025,87	мз1(6)	462143,91	1304844,81	
мз1(6)	462143,91	1304844,81	мз1(7)	462129,86	1304836,73	
мз1(7)	462129,86	1304836,73	мз1(8)	462122,83	1304832,69	
мз1(8)	462122,83	1304832,69	мз1(9)	462109,67	1304825,12	по пастбищу, пересекая участок солончака и полевую дорогу, далее по улучшенному сенокосу
мз1(9)	462109,67	1304825,12	мз1(10)	462059,75	1304796,41	
мз1(10)	462059,75	1304796,41	мз1(11)	462051,63	1304791,75	
мз1(11)	462051,63	1304791,75	мз468	461965,14	1304742,02	
мз468	461965,14	1304742,02	мз469	461530,21	1304491,88	по сенокосу, далее по пашне
мз469	461530,21	1304491,88	мз926	461117,89	1304251,93	
мз926	461117,89	1304251,93	мз926(1)	460849,85	1304249,69	по сенокосу, далее по пашне
мз926(1)	460849,85	1304249,69	мз550	460076,67	1304243,21	
мз550	460076,67	1304243,21	мз551(1)	459325,42	1304231,35	
мз551(1)	459325,42	1304231,35	мз551(2)	459058,15	1304227,27	
мз551(2)	459058,15	1304227,27	мз551(3)	458853,67	1304224,15	
мз551(3)	458853,67	1304224,15	мз551(4)	458599,61	1304220,27	по сенокосу, далее по пашне
мз551(4)	458599,61	1304220,27	мз551	459408,25	1304232,62	
мз551	459408,25	1304232,62	мз9к	458511,06	1304218,92	по пашне, пересекая сенокосный участок и полевую дорогу
мз9к	458511,06	1304218,92	мз9к(1)	458316,80	1304216,02	
мз9к(1)	458316,80	1304216,02	мз9к(2)	458090,80	1304212,59	
мз9к(2)	458090,80	1304212,59	мз552	457985,20	1304211,0	
мз552	457985,20	1304211,00	мз553	457396,40	1304214,40	
мз553	457396,40	1304214,40	мз554	456315,50	1304254,30	
мз554	456315,50	1304254,30	мз555	455970,20	1304266,70	

1	2	3	4	5	6	7
мз555	455970,20	1304266,70	мз555(1)	455220,72	1304293,51	по пашне, далее по пастбищу
мз555(1)	455220,72	1304293,51	мз556	454970,71	1304302,45	
мз556	454970,71	1304302,45	мз557	454541,39	1304317,92	по пастбищу, затем по участку сенокоса, пересекая полевую дорогу
мз557	454541,39	1304317,92	мз557(1)	454224,10	1305124,17	по сенокосу, далее по пастбищу, пересекая участки солончака и озеро Дунай
мз557(1)	454224,10	1305124,17	мз557(2)	454161,81	1305282,46	
мз557(2)	454161,81	1305282,46	мз558	454116,50	1305397,60	
мз558	454116,50	1305397,60	мз559	453900,70	1305946,00	по пастбищу, далее по солончаку, пересекая участок пастбища и озеро Дунай, далее по заболоченной местности
мз559	453900,70	1305946,00	мз559(1)	453158,50	1306161,09	
мз559(1)	453158,50	1306161,09	мз559(2)	452883,41	1306240,82	
мз559(2)	452883,41	1306240,82	мз560	452786,20	1306269,00	по заболоченной местности, пересекая озеро Котёл, далее по пастбищу до солончака
мз560	452786,20	1306269,00	мз561	452483,30	1306351,10	
мз561	452483,30	1306351,10	мз561(1)	452453,00	1306212,62	
мз561(1)	452453,00	1306212,62	мз561(2)	452382,74	1305891,57	
мз561(2)	452382,74	1305891,57	мз561(3)	452354,65	1305763,22	
мз561(3)	452354,65	1305763,22	мз561(4)	452320,88	1305608,90	
мз561(4)	452320,88	1305608,90	мз930	452215,90	1305129,20	
по смежеству с муниципальным образованием Николаевский сельсовет Михайловского района Алтайского края						
мз930	452215,90	1305129,20	мз562	452024,10	1303721,30	по солончаку, пересекая озеро Дунай, участки пастбища и полевую дорогу
мз562	452024,10	1303721,30	мз562"	451793,69	1302396,64	
мз562"	451793,69	1302396,64	мз562(1)	451682,61	1301757,99	
мз562(1)	451682,61	1301757,99	мз562(2)	451540,86	1300943,04	
мз562(2)	451540,86	1300943,04	мз563	451357,00	1299886,00	
мз563	451357,00	1299886,00	мз564	451226,86	1298873,38	по солончаку, пересекая полевую дорогу, далее по пастбищу
мз564	451226,86	1298873,38	мз564(1)	451154,31	1298302,98	
мз564(1)	451154,31	1298302,98	мз565	451118,40	1298009,60	по пастбищу, пересекая солончак
мз565	451118,40	1298009,60	мз565(1)	451048,06	1297456,52	по солончаку, пересекая озёра, полевые дороги и участки пастбища, далее по пастбищу
мз565(1)	451048,06	1297456,52	мз565(2)	451011,30	1297167,45	
мз565(2)	451011,30	1297167,45	мз565(3)	450975,89	1296889,06	
мз565(3)	450975,89	1296889,06	мз566	450936,60	1296580,10	по пастбищу, пересекая железнодорожное полотно и участок солончака
мз566	450936,60	1296580,10	мз566(1)	450919,89	1296448,31	
мз566(1)	450919,89	1296448,31	мз566(2)	450906,01	1296338,80	
мз566(2)	450906,01	1296338,80	мз567	450797,70	1295484,50	

1	2	3	4	5	6	7
мз567	450797,70	1295484,50	мз568	451793,00	1295389,50	по пастбищу, пересекая участок солончака и пашни
мз568	451793,00	1295389,50	мз569	452290,70	1295342,00	
мз569	452290,70	1295342,00	мз570	452221,50	1294766,40	по пастбищу, пересекая участки солончака и озеро Горчина
мз570	452221,50	1294766,40	мз570(1)	452215,35	1294716,14	
мз570(1)	452215,35	1294716,14	мз570(2)	452156,95	1294239,21	
мз570(2)	452156,95	1294239,21	мз571	452060,50	1293451,60	
мз571	452060,50	1293451,60	мз572	452610,20	1293345,10	по пастбищу
мз572	452610,20	1293345,10	мз573	453099,40	1293250,00	
мз573	453099,40	1293250,00	мз574	453162,50	1292460,20	
мз574	453162,50	1292460,20	1(2)	453928,04	1292668,19	
1(2)	453928,04	1292668,19	2	454176,74	1291435,23	по пастбищу, пересекая озёра
2	454176,74	1291435,23	2(1)	454072,84	1291056,92	по пастбищу, пересекая автодорогу Змеиногорск – Рубцовск – Волчиха – Михайловское – Кулунда – Бурла – граница Новосибирской области
2(1)	454072,84	1291056,92	2(2)	454066,63	1291034,30	
2(2)	454066,63	1291034,30	2(3)	454059,80	1291009,41	
2(3)	454059,80	1291009,41	мз91	454024,94	1290882,53	
мз91	454024,94	1290882,53	мз578	454173,50	1290677,00	по пастбищу, далее по пашне, пересекая участок сенокоса, полевую дорогу и ЛЭП
мз578	454173,50	1290677,00	мз931	455155,00	1290007,50	по сенокосу, пересекая грунтовую профилированную дорогу
мз931	455155,00	1290007,50	35	454938,38	1289901,60	
35	454938,38	1289901,60	36	454827,25	1289627,76	по сенокосу, пересекая ЛЭП и полевую дорогу
36	454827,25	1289627,76	37	453973,98	1288683,20	по пашне, пересекая полевую дорогу, далее по сенокосу
37	453973,98	1288683,20	38	453648,54	1287952,94	
38	453648,54	1287952,94	39	453497,73	1287623,54	
39	453497,73	1287623,54	40	453053,24	1286448,79	
40	453053,24	1286448,79	41	452854,79	1286167,01	
41	452854,79	1286167,01	42	452644,46	1285837,60	
42	452644,46	1285837,60	43	452223,77	1285357,38	
43	452223,77	1285357,38	44	451881,35	1284947,63	
44	451881,35	1284947,63	45	451696,96	1284676,43	по грунтовой профилированной дороге
45	451696,96	1284676,43	46	451568,75	1284566,92	
46	451568,75	1284566,92	47	451361,61	1284423,51	

1	2	3	4	5	6	7	
47	451361,61	1284423,51	48	451220,67	1284359,76	по грунтовой профилированной дороге	
48	451220,67	1284359,76	49	451148,77	1284192,00		
49	451148,77	1284192,00	50	451009,82	1283876,07		
50	451009,82	1283876,07	51	450847,23	1283631,31		
51	450847,23	1283631,31	52	450819,12	1283477,52		
52	450819,12	1283477,52	53	450455,72	1283026,07		
53	450455,72	1283026,07	54	450134,14	1282550,09		
54	450134,14	1282550,09	55	449759,06	1282071,92		
55	449759,06	1282071,92	56	449610,71	1281821,00		
56	449610,71	1281821,00	57	449474,60	1281493,14		
57	449474,60	1281493,14	58	449327,74	1281232,42		
58	449327,74	1281232,42	59	449269,12	1281084,69		
59	449269,12	1281084,69	60	449108,28	1280858,15		
60	449108,28	1280858,15	61	449087,61	1280750,66		
61	449087,61	1280750,66	62	449027,80	1280702,72		
62	449027,80	1280702,72	63	449006,16	1280559,66		
63	449006,16	1280559,66	64	448855,25	1280254,56		
64	448855,25	1280254,56	65	448598,50	1280003,21		
65	448598,50	1280003,21	66	448373,74	1279913,93		
66	448373,74	1279913,93	67	448108,97	1279650,98		
67	448108,97	1279650,98	68	447916,45	1279377,89		
68	447916,45	1279377,89	69	447888,29	1279284,15		
69	447888,29	1279284,15	70	447850,24	1279277,26		
70	447850,24	1279277,26	71	447606,60	1278766,10		по сенокосу
71	447606,60	1278766,10	72	446909,66	1278920,07		по сенокосу, пересекая лесопосадки
72	446909,66	1278920,07	73	446826,31	1279055,01		по сенокосу, пересекая полевую дорогу
73	446826,31	1279055,01	74	446842,19	1279332,82		по сенокосу, далее по лесу, пересекая участок пастбища
74	446842,19	1279332,82	75	446314,46	1279564,92		по лесу, далее по заболоченной местности
75	446314,46	1279564,92	76	445742,85	1279856,69		по заболоченной местности, пересекая участок леса, далее по лесу
76	445742,85	1279856,69	77	445738,88	1280059,10		по заболоченной местности, пересекая участок леса, далее по лесу
77	445738,88	1280059,10	78	445540,45	1280317,07		
78	445540,45	1280317,07	79	445504,73	1280444,07		по лесу, далее по пастбищу
79	445504,73	1280444,07	80	445512,67	1280618,69		
80	445512,67	1280618,69	81	445568,23	1280769,51		
81	445568,23	1280769,51	82	445564,31	1280997,24	по пастбищу, пересекая озеро Чёрное, далее по заболоченной местности	
82	445564,31	1280997,24	83	445544,42	1281503,72		
83	445544,42	1281503,72	84	445369,43	1282001,80		
84	445369,43	1282001,80	85	445138,26	1282195,77		

1	2	3	4	5	6	7
85	445138,26	1282195,77	86	445068,17	1282698,32	по заболоченной местности, далее по пастбищу, пересекая озеро Перекат и полевые дороги, затем по солончаку
86	445068,17	1282698,32	87	444734,80	1283357,13	
87	444734,80	1283357,13	88	444576,05	1283440,47	по солончаку
88	444576,05	1283440,47	89	444400,18	1283490,69	
89	444400,18	1283490,69	90	444297,65	1283540,30	по озеру Горносталево
90	444297,65	1283540,30	91	444199,02	1283555,57	
91	444199,02	1283555,57	128	444087,89	1283575,41	по лесу
128	442202,44	1281504,66	129	442202,75	1281245,76	
129	442202,75	1281245,76	130	442222,60	1281182,26	
130	442222,60	1281182,26	131	442198,79	1281067,17	
131	442198,79	1281067,17	132	442163,06	1280975,88	
132	442163,06	1280975,88	133	442218,63	1280805,23	по лесу, пересекая полевую дорогу
133	442218,63	1280805,23	134	442218,05	1280635,67	по лесу
по смежеству с территорией Республики Казахстан						
134	442218,05	1280635,67	135	443116,82	1280122,22	по границе Республики Казахстан
135	443116,82	1280122,22	136	444083,27	1279578,17	
136	444083,27	1279578,17	137	445132,58	1278981,20	
137	445132,58	1278981,20	138	446140,72	1278392,50	
138	446140,72	1278392,50	139	447105,68	1277831,91	
139	447105,68	1277831,91	140	448224,44	1277200,22	
140	448224,44	1277200,22	141	449185,28	1276666,10	
141	449185,28	1276666,10	142	450180,87	1276103,85	
142	450180,87	1276103,85	143	450987,92	1275647,45	
143	450987,92	1275647,45	144	452026,52	1275048,83	
144	452026,52	1275048,83	145	452873,27	1274549,42	
145	452873,27	1274549,42	146	453528,17	1274155,86	
146	453528,17	1274155,86	147	454529,56	1273590,31	
147	454529,56	1273590,31	148	455439,15	1273071,06	
148	455439,15	1273071,06	149	456285,07	1272593,16	
149	456285,07	1272593,16	150	457290,59	1272012,74	
150	457290,59	1272012,74	151	458183,65	1271506,72	
151	458183,65	1271506,72	152	459139,55	1270977,55	
152	459139,55	1270977,55	153	459986,30	1270497,99	
153	459986,30	1270497,99	154	460889,27	1270001,90	
154	460889,27	1270001,90	155	461645,84	1269580,22	
155	461645,84	1269580,22	156	462492,02	1269103,97	
156	462492,02	1269103,97	157	463252,64	1268664,10	
157	463252,64	1268664,10	158	464058,74	1268201,08	
158	464058,74	1268201,08	159	465085,16	1267620,65	
159	465085,16	1267620,65	160	465986,32	1267103,06	
160	465986,32	1267103,06	161	466956,11	1266547,43	
161	466956,11	1266547,43	162	467872,16	1266046,38	
162	467872,16	1266046,38	163	468837,82	1265527,13	

1	2	3	4	5	6	7
163	468837,82	1265527,13	164	469730,72	1265027,73	по границе Республики Казахстан».
164	469730,72	1265027,73	165	470712,91	1264468,80	
165	470712,91	1264468,80	166	471564,47	1263985,94	
166	471564,47	1263985,94	167	472778,13	1263301,33	
167	472778,13	1263301,33	168	472778,13	1263301,33	
168	473664,41	1262805,23	169	474511,00	1262335,60	
169	474511,00	1262335,60	170	475357,58	1261849,43	
170	475357,58	1261849,43	171	476376,14	1261264,04	
171	476376,14	1261264,04	172	477505,61	1260599,27	
172	477505,61	1260599,27	173	478408,62	1260099,87	
173	478408,62	1260099,87	мз13(3)	479311,40	1259656,00	
мз13(3)	479311,40	1259656,00	мз14(2)	480228,60	1259134,90	
мз14(2)	480228,60	1259134,90	мз15(4)	481115,40	1258631,10	
мз15(4)	481115,40	1258631,10	мз16(3)	481984,90	1258137,10	
мз16(3)	481984,90	1258137,10	мз33	482326,51	1257954,96	
мз33	482326,51	1257954,96	мз67	482681,52	1257765,17	
мз67	482681,52	1257765,17	мз68	483554,23	1257275,48	
мз68	483554,23	1257275,48	мз69	484427,11	1256788,17	
мз69	484427,11	1256788,17	мз28	484948,43	1256497,96	
мз28	484948,43	1256497,96	мз29	485569,86	1256154,59	
мз29	485569,86	1256154,59	мз71	486374,97	1255709,72	
мз71	486374,97	1255709,72	мз72	486842,08	1255452,22	
мз72	486842,08	1255452,22	мз73	487995,09	1254811,46	
мз73	487995,09	1254811,46	мз34(1)	488316,44	1254632,54	
мз34(1)	488316,44	1254632,54	мз74	488531,10	1254513,20	
мз74	488531,10	1254513,20	мз75	489292,60	1254091,40	
мз75	489292,60	1254091,40	мз76	489762,40	1253830,80	
мз76	489762,40	1253830,80	мз77	491171,10	1253052,10	
мз77	491171,10	1253052,10	мз1(3)	491641,20	1252792,90	
мз1(3)	491641,20	1252792,90	мз901	492738,40	1252194,10	

Статья 2

Настоящий Закон вступает в силу со дня его официального опубликования.

Губернатор Алтайского края

г. Барнаул
1 апреля 2026 года
№ 22-ЗС



В.П. Томенко